



ภาคผนวก ก

คำถามประกอบการสัมภาษณ์และแบบสอบถาม

ลิขสิทธิ์มหาวิทยาลัยเชียงใหม่

Copyright© by Chiang Mai University
All rights reserved

แบบสัมภาษณ์

ความต้องการในการใช้ระบบของผู้บริหาร

ผู้ให้สัมภาษณ์ :

ตำแหน่ง : ระยะเวลาในการทำงาน :

วันที่ : เวลา :

คำถาม :

1. ข้อมูลด้านความต้องการของผู้บริหาร

1.1 การจัดเก็บข้อมูลและการจัดการข้อมูลต่างๆ ของสวนสัตว์ในปัจจุบันมีขั้นตอนและวิธีการจัดการอย่างไร? มีการนำโปรแกรมประยุกต์ใดใช้ในสวนสัตว์บ้าง?

1.2 โปรแกรมประยุกต์แต่ละโปรแกรมในปัจจุบันของสวนสัตว์ใช้กับระบบงานใดบ้าง? และมีความสัมพันธ์อย่างไร? แต่ละระบบงานทำงานแยกจากกัน หรือเชื่อมโยงกันทุกระบบงาน

1.3 วัตถุประสงค์ในการนำโปรแกรมประยุกต์มาใช้ในระบบสารสนเทศทางการบัญชีของสวนสัตว์ เพื่ออะไร?

1.4 สวนสัตว์มีการจัดสรรงบประมาณสำหรับการพัฒนาโปรแกรมฯ หรือไม่? อย่างไร?

1.5 ประโยชน์ที่ท่านคาดหวังจากการนำโปรแกรมประยุกต์ฯ มาใช้ในสวนสัตว์ มีอะไรบ้าง?

1.6 ข้อมูลหรือรายงานที่ต้องการควรมีลักษณะอย่างไร?

2. ข้อมูลเกี่ยวกับโปรแกรม BC Account Version 5.5

2.1 ท่านคิดว่าโปรแกรม BC Account Version 5.5 ที่ใช้ในสวนสัตว์สนับสนุนการบริหารงานของท่านหรือไม่? อย่างไร?

2.2 ปัญหาและอุปสรรคที่เกิดขึ้นจากการทำงานของโปรแกรม BC Account Version 5.5 มีอะไรบ้าง?

3. ท่านมีข้อเสนอแนะอื่นๆ สำหรับการทำงานของโปรแกรม BC Account Version 5.5 อย่างไรบ้าง?

แบบสอบถาม

เรื่อง “การศึกษาระบบสารสนเทศทางการบัญชีที่เหมาะสมสำหรับเชียงใหม่ในท่าซาฟารี”
แบบสอบถามนี้เป็นข้อคำถามแบบเปิด ซึ่งจะเป็นส่วนหนึ่งของการค้นคว้าอิสระของนักศึกษา
ปริญญาโท สาขาการบัญชี มหาวิทยาลัยเชียงใหม่ อันเป็นส่วนหนึ่งของหลักสูตร จึงเรียนมาเพื่อ
ขอความร่วมมือในการตอบแบบสอบถาม และขอขอบคุณมา ณ โอกาสนี้

ส่วนที่ 1 : ข้อมูลทั่วไป

ผู้ตอบแบบสอบถาม :

ตำแหน่ง :

ส่วนงานที่รับผิดชอบ :

วงจรรายการค้าที่เกี่ยวข้องกับการทำงานของท่าน (เช่น ระบบซื้อ ระบบขาย ระบบจ่าย ระบบรับ
ระบบการจัดการทรัพยากร ระบบบัญชีแยกประเภท ฯลฯ)

โปรแกรมประยุกต์ที่ใช้ในการทำงานของท่าน

ลิขสิทธิ์มหาวิทยาลัยเชียงใหม่

Copyright © by Chiang Mai University

All rights reserved

วัตถุประสงค์ในการนำไปกรมประยุกต์มาใช้ในการทำงาน ก็เพื่อ

ส่วนที่ 2 : การนำเสนอรายงานสำหรับผู้บริหาร

1. ท่านจัดทำรายงานประจำวันและรายงานสำหรับผู้บริหารอะไรบ้าง ? เพื่ออะไร?

2. ขั้นตอนการบันทึกข้อมูลเพื่อให้ได้รายงานประจำวันและรายงานสำหรับผู้บริหาร อย่างไรบ้าง?

3. ท่านประยุกต์ใช้โปรแกรมสำเร็จรูปสำหรับการจัดทำรายงานประจำวันและรายงานสำหรับผู้บริหารหรือไม่? อย่างไร?

ลิขสิทธิ์มหาวิทยาลัยเชียงใหม่

Copyright© by Chiang Mai University

All rights reserved



ภาคผนวก ข
คู่มืออบรมเชิงปฏิบัติการ

ลิขสิทธิ์มหาวิทยาลัยเชียงใหม่

Copyright© by Chiang Mai University
All rights reserved

ขอบเขตการอบรมเชิงปฏิบัติการ อพท. เชียงใหม่ในท่าชาฟารี

โปรแกรม BC Account 5.5 Standard

1. การกำหนดชื่อฐานข้อมูล

- ฐานข้อมูลจะถูกจัดเก็บในรูปแบบของ SQL
- ชื่อของฐานข้อมูลคือ

The screenshot shows the 'Option1' tab in the BC5Account software. The window title is 'BC5Account : [กำหนดค่าเริ่มต้นบริษัท : บริษัท เจริญ ไมโคร กลาส (ประเทศไทย) จำกัด : sa]'. The interface includes fields for company name in Thai and English, and various database options. A table on the right lists options like 'ใช้ชื่อบัญชี', 'ใช้ชื่อเจ้าหน้าที่', 'ใช้ชื่อลูกหนี้', 'ใช้ชื่อสินค้า', 'ชนิดเอกสารขายเริ่มต้น', 'ชนิดเอกสารซื้อเริ่มต้น', 'ประเภทต้นทุนเริ่มต้น', 'ทัศนียภาพของปริมาณ', 'ทัศนียภาพของราคา', and 'จำนวนเริ่มต้น' with corresponding values and dropdown menus.

2. การกำหนดค่าเริ่มต้น

การกำหนดค่าเริ่มต้นบริษัท ต้องกำหนดส่วนรายละเอียดในส่วนของบริษัทที่ต้องการใช้

ทำงานและนำรายการไปออกรายงานต่าง ๆ ได้แก่ ชื่อบริษัท, ที่อยู่ของบริษัท

Option 1 เป็นการกำหนดค่าเริ่มต้นเกี่ยวกับรายละเอียดเบื้องต้นที่ใช้บันทึกข้อมูล เช่น กำหนดปีที่ใช้ว่าเลือกการบันทึกบัญชีเป็นแบบปี พ.ศ. การ Post บัญชีสินค้าแบบ Periodic กำหนดประเภทภาษีเป็นแบบแยกนอก การเตือนลูกหนี้เกินวงเงินเลือกเตือนเมื่อลูกหนี้เกินวงเงิน สถานะสต็อกสินค้าเลือกสถานะสต็อกไม่ติดลบ การตัดต้นทุน Fifo เป็นแบบอัตโนมัติตามโปรแกรม การเลือกใช้ชื่อบัญชี, ชื่อลูกหนี้, เจ้าหน้าที่, ชื่อสินค้าเลือกใช้ชื่อบัญชีที่ 1 คือบัญชีภาษาไทย ชนิดเอกสารซื้อ, ขายเริ่มต้นเซตเป็นซื้อ, ขายสินค้าเงินสด การกำหนดทัศนียภาพต่าง ๆ เลือกใช้ทัศนียภาพ 2 ตำแหน่ง

Option 2 เป็นการให้เลือกว่าให้สามารถทำรายการอะไรบ้าง โดยการ / ที่ช่องสี่เหลี่ยม ใน Option นี้จะเลือกใช้ในส่วนของ

1. ใช้ระบบตรวจสอบเอกสาร โปรแกรมจะตรวจสอบระบบการทำงานในโปรแกรม เพื่อให้ได้ข้อมูลที่ถูกต้อง
2. ใช้ระบบ Logbook โปรแกรมจะทำการเก็บรายละเอียดเกี่ยวกับการทำงานต่าง ๆ เช่น ผู้บันทึกรายการ เวลาที่ทำการบันทึก, ผู้ที่ทำการแก้ไข เป็นต้น ซึ่งโปรแกรมจะเช็คจากรหัสของ USER LOGIN โดยสามารถดูรายละเอียดเหล่านี้จากหน้าจอการค้นหา เมื่อคลิกที่รายการนั้น ๆ ที่ด้านล่างก็จะแสดงรายละเอียดดังกล่าว
3. พิมพ์ Slip หลังจากบันทึกข้อมูล โปรแกรมจะแสดงหน้าจอพิมพ์ฟอร์มเอกสารขึ้นมาแสดงหลังจากที่ทำการบันทึกข้อมูล โดยโปรแกรมจะ Default ฟอร์ม Slip ตามที่กำหนดไว้ที่จัดการระบบ/กำหนดรูปแบบรายวัน/Form/ฟอร์ม Slip ขึ้นมาแสดง เพื่อให้สามารถทำการพิมพ์ข้อมูลออกมาในรูปแบบฟอร์มต่าง ๆ
4. พิมพ์บิลหลังจากบันทึกข้อมูล โปรแกรมจะแสดงหน้าจอพิมพ์ฟอร์มเอกสารขึ้นมาแสดงหลังจากที่ทำการบันทึกข้อมูล โดยโปรแกรมจะ Default ฟอร์ม ตามที่กำหนดไว้ที่จัดการระบบ/กำหนดรูปแบบรายวัน/Form/ฟอร์มเอกสารทั่วไป ขึ้นมาแสดงเพื่อให้สามารถทำการพิมพ์ข้อมูลออกมาในรูปแบบฟอร์มต่าง ๆ
5. มีส่วนลดต่อรายการ กำหนดว่าต้องการให้มีการบันทึกส่วนลดต่อรายการสินค้าได้หรือไม่ซึ่งจะมีผลกับการบันทึกการขายซื้อหรือขายกรณีที่สินค้านั้น ๆ มีส่วนลดต่อรายการ
6. มีส่วนลดการค้า เป็นการกำหนดว่าต้องการให้มีการบันทึกส่วนลดท้ายบิลได้หรือไม่
7. ใช้คำอธิบายในรายการย่อย GL ใช้สำหรับในกรณีที่ต้องการบันทึกคำอธิบายเพิ่มเติมในแต่ละรหัสบัญชีที่การบันทึกข้อมูลรายวันทางด้านบัญชี ในระบบบัญชีแยกประเภท
8. ใช้ผังบัญชีแบบแยกแผนก ใช้เมื่อต้องการบันทึกข้อมูลรายวันทางด้านบัญชีแยกเป็นรายแผนก
9. ใช้ระบบเงินเกินในใบเสร็จ เป็นการกำหนดว่าต้องการให้มีการบันทึกเงินเกินในใบเสร็จรับเงินหรือไม่ที่หน้าจอบันทึกรับเงิน
10. มีค่าใช้จ่าย/รายได้อื่น ๆ ในใบเสร็จ เป็นการกำหนดว่าต้องการให้มีการบันทึกค่าใช้จ่ายอื่น ๆ / รายได้อื่น ๆ ในใบเสร็จรับเงินหรือไม่ที่หน้าจอบันทึกรับเงิน

11. มีระบบกลุ่มเอกสารตามประเภทของบิล เป็นการกำหนดกลุ่มเอกสารของหน้าจอบันทึกการขายสินค้า/บริการ โดยโปรแกรมจะเปลี่ยนกลุ่มเอกสารให้เองเมื่อทำการเปลี่ยนประเภทการขาย
 12. เดือนเกินวงเงินที่ใบสั่งขาย/จอง เป็นการกำหนดว่าต้องการให้โปรแกรมเดือนกรณีที่บันทึกใบสั่งขาย/สั่งจองเกินวงเงินที่กำหนดให้กับลูกค้า ซึ่งกำหนดวงเงินไว้ที่บันทึกรายละเอียดลูกหนี้หรือไม่
 13. เดือนเกินวงเงินที่บันทึกขายสินค้า/บริการ เป็นการกำหนดว่าต้องการให้โปรแกรมเดือนกรณีที่บันทึกขายสินค้า/บริการเกินวงเงินที่กำหนดให้กับลูกค้า ซึ่งสามารถกำหนดวงเงินไว้ที่บันทึกรายละเอียดลูกหนี้หรือไม่
 14. แก้ไขซื้อสินค้าที่รายวันได้ เป็นการกำหนดให้โปรแกรมสามารถเลือกได้ว่าถ้าดึงสินค้าไปทำการขายโดยปกติโปรแกรมจะแสดงชื่อให้ครั้งแรกตามที่พิมพ์ไว้ที่หน้าจอรายละเอียดสินค้าซึ่งจะแก้ไขไม่ได้นั้นสามารถจะแก้ไขซื้อสินค้าได้หรือไม่
 15. ประมวลผลแบบเทรค
 16. ประมวลผลรายงานแบบเทรค
3. การกำหนดงวดบัญชี....แบ่งเป็น 12 งวด ดังนี้

ยอดยกมา	01/01/2547	31/12/2547	เปิด
1	01/01/2548	31/01/2548	เปิด
2	01/02/2548	28/02/2548	เปิด
3	01/03/2548	31/03/2548	เปิด
4	01/04/2548	30/04/2548	เปิด
5	01/05/2548	31/05/2548	เปิด
6	01/06/2548	30/06/2548	เปิด
7	01/07/2548	31/07/2548	เปิด
8	01/08/2548	31/08/2548	เปิด
9	01/09/2548	30/09/2548	เปิด
10	01/10/2548	31/10/2548	เปิด
11	01/11/2548	30/11/2548	เปิด
12	01/12/2548	31/12/2548	เปิด

4. การกำหนดสมุดรายวัน....แบ่งเป็น 6 เล่ม ดังนี้

01	สมุดรายวันซื้อ	รายวันซื้อ
02	สมุดรายวันขาย	รายวันขาย
03	สมุดรายวันรับ	รายวันรับ
04	สมุดรายวันจ่าย	รายวันจ่าย
05	สมุดรายวันทั่วไป	รายวันทั่วไป
06	สมุดรายวันธนาคาร	รายวันธนาคาร

5. การกำหนดรหัสของระบบสินค้าคงคลัง (Inventory Control)

5.1 การกำหนดรหัสที่เก็บสินค้า แบ่งรหัสที่เก็บสินค้า Running ตามที่เก็บ

กำหนดรหัสที่เก็บ ให้ระบุตามชื่อ ที่เก็บ	001	สำนักงานใหญ่
	002	สาขา
	003	โกดัง

5.2 การกำหนดหน่วยนับให้ระบุตามชื่อของหน่วยนับ

กรณีเป็นหน่วยนับเกี่ยวกับสินค้าให้ ระบุตามชื่อของหน่วยนับ	001	เส้น
	002	กิโลกรัม
	003	เมตร
	004	กล่อง
	005	ขวด
	006	แกลลอน

5.3 การกำหนดรหัสสินค้า กรณีบันทึกเป็นค่าใช้จ่าย

รหัสสินค้า ตามรหัสบัญชี GL 55 = บัญชีหมวด 5 (ค่าใช้จ่าย) ตามด้วยการ RUNNING	55-000-0001	ค่าไฟฟ้า
	55-000-0002	ค่าน้ำประปา
	55-000-0003	ค่าโทรศัพท์
	55-000-0004	เงินเดือนพนักงาน
	55-000-0005	ค่าล่วงเวลา

5.4 การกำหนดรหัสสินค้า กรณีบันทึกเป็นสินค้า

11-101-0001	แป๊ปแบน 2" * 1" * 0.8 มม. หัวเหลือง
11-101-0002	แป๊ปแบน 2" * 1" * 3.2 มม.
11-101-0003	แป๊ปแบน 4" * 2" * 3.2 มม.
11-102-0001	ท่อแอสตันเลส 1" * 1.00 มม.
11-102-0002	ท่อแอสตันเลส 1/2" * 1.2 มม.
11-105-0001	รางช่องกงบาง
11-105-0002	รางหนา 7" * 3" เต็ม

รหัสสินค้า @@@@-####
 @@ = กลุ่มสินค้า
 @@@ = ประเภทสินค้า
 #### = รันนิ่งตามจำนวนสินค้า

6. การกำหนดรหัสเจ้าหนี้ (Account Payable)

1ก-00001	บจก. กาญจนเสถียร
1ก-00002	บริษัท กู๊ดวิล แมชชีน จำกัด
1ข-00001	บ. ชุมตะวัน จำกัด
1ท-00001	บจก. ที.ยู.เอส. เทรดดิ้ง
1ท-00002	บจก. ไทยเทมโก้เทรดดิ้ง

รหัสเจ้าหนี้ @@-#####
 @ = กลุ่มเจ้าหนี้การค้า
 @ = อักษรนำหน้าชื่อเจ้าหนี้
 ##### = รันนิ่งตามจำนวนเจ้าหนี้

7. การกำหนดรหัสลูกหนี้ (Account Receivable)

1ก-00001	ร้านกษัตราค้าวัสดุ
1ก-00002	หจก. เกษมชัยพานิช
1ก-00003	บริษัท กิตติธรวัสดุภัณฑ์ จำกัด
1ข-00001	หจก. ขวัญใจการโยธา
1ข-00002	หจก. ขวัญใจขุนควรก่อสร้าง
1ค-00001	หจก. คมกษัตร์พหลายแก๊ส
1ค-00002	เคียนไ้จ้วน

รหัสลูกหนี้ @@-#####
 @ = กลุ่มลูกหนี้การค้า
 @ = อักษรนำหน้าชื่อลูกหนี้
 ##### = รันนิ่งตามจำนวนลูกหนี้

8. การกำหนดรหัสธนาคาร แบ่งเป็น 2 ส่วน คือ

การกำหนดรหัสธนาคารให้กำหนดตามอักษรย่อของแต่ละธนาคาร เช่น...

กท	ธนาคารกรุงเทพ
กส	ธนาคารกสิกรไทย

9. การกำหนดรหัสสินทรัพย์

ประเภทสินทรัพย์	กลุ่มเลขที่เอกสาร
- ตามชื่อสินทรัพย์ที่ซื้อ	ASYMM-####

10. การกำหนดรหัสเลขที่เอกสารตามเมนูการใช้งาน

เมนู	กลุ่มเลขที่เอกสาร	ผู้รับผิดชอบ
- การบันทึกตั้งซื้อสินค้า(ภาษี)	7POYYMM-####	
- การบันทึกตั้งซื้อสินค้า(ไม่มีภาษี)	8POYYMM-####	
- การบันทึกจ่ายเงินมัดจำสินค้า(ภาษี)	7DPYYMM-####	
- การบันทึกจ่ายเงินมัดจำสินค้า(ไม่มีภาษี)	8DPYYMM-####	
- การบันทึกซื้อสินค้า(ภาษี)	7GPYYMM-####	
- การบันทึกซื้อสินค้า(ไม่มีภาษี)	8GPYYMM-####	
- การบันทึกส่งคืนสินค้า(ภาษี)	7CNYYMM-####	
- การบันทึกส่งคืนสินค้า(ไม่มีภาษี)	8CNYYMM-####	
- การบันทึกเพิ่มหนี้(ภาษี)	7DNYYMM-####	
- การบันทึกเพิ่มหนี้(ไม่มีภาษี)	8DNYYMM-####	
- การบันทึกเสนอราคา(ภาษี)	7QAYYMM-####	
- การบันทึกเสนอราคา(ไม่มีภาษี)	8QAYYMM-####	
- การบันทึกใบสั่งขาย(ภาษี)	7SOYYMM-####	
- การบันทึกใบสั่งขาย(ไม่มีภาษี)	8SOYYMM-####	
- การบันทึกรับเงินมัดจำ(ภาษี)	7DRYYMM-####	
- การบันทึกรับเงินมัดจำ(ไม่มีภาษี)	8DRYYMM-####	
- การบันทึกขายสินค้า(ภาษี)	7DOYYMM-####	
- การบันทึกขายสินค้า(ไม่มีภาษี)	8DOYYMM-####	
- การบันทึกรับคืนสินค้า(ภาษี)	7CNYYMM-####	

เมนู	กลุ่มเลขที่เอกสาร	ผู้รับผิดชอบ
- การบันทึกรับคืนสินค้า(ไม่มีภาษี)	8CNYMM-#####	
- การบันทึกเพิ่มหนี้จากการขาย(ภาษี)	7DNYMM-#####	
- การบันทึกเพิ่มหนี้จากการขาย(ไม่มีภาษี)	8DNYMM-#####	
- การบันทึกเจ้าหนี้การค้ายกมา(ภาษี)	1AP7YMM-#####	
- การบันทึกเจ้าหนี้การค้ายกมา(ไม่มีภาษี)	1AP8YMM-#####	
- การบันทึกเจ้าหนี้อื่น ๆ ยกมา(ภาษี)	2AP7YMM-#####	
- การบันทึกเจ้าหนี้อื่น ๆ ยกมา(ไม่มีภาษี)	2AP8YMM-#####	
- การบันทึกค่าใช้จ่ายยกมา(ภาษี)	9AP7YMM-#####	
- การบันทึกค่าใช้จ่ายยกมา(ไม่มีภาษี)	9AP8YMM-#####	
- การบันทึกรับวางบิลเจ้าหนี้การค้า(ภาษี)	1AA7YMM-#####	
- การบันทึกรับวางบิลเจ้าหนี้การค้า(ไม่มีภาษี)	1AA8YMM-#####	
- การบันทึกรับวางบิลเจ้าหนี้อื่น ๆ (ภาษี)	2AA7YMM-#####	
- การบันทึกรับวางบิลเจ้าหนี้อื่น ๆ (ไม่มีภาษี)	2AA8YMM-#####	
- การบันทึกรับวางบิลค่าใช้จ่ายยกมา(ภาษี)	9AA7YMM-#####	
- การบันทึกรับวางบิลค่าใช้จ่ายยกมา(ไม่มีภาษี)	9AA8YMM-#####	
- การบันทึกจ่ายชำระหนี้เจ้าหนี้การค้า(มีภาษี)	1PM7YMM-#####	
- การบันทึกจ่ายชำระหนี้เจ้าหนี้การค้า(ไม่มีภาษี)	1PM8YMM-#####	
- การบันทึกจ่ายชำระหนี้เจ้าหนี้อื่น ๆ (มีภาษี)	2PM7YMM-#####	
- การบันทึกจ่ายชำระหนี้เจ้าหนี้อื่น ๆ (ไม่มีภาษี)	2PM8YMM-#####	
- การบันทึกจ่ายชำระค่าใช้จ่ายยกมา(มีภาษี)	9PM7YMM-#####	
- การบันทึกจ่ายชำระค่าใช้จ่ายยกมา(ไม่มีภาษี)	9PM8YMM-#####	
- การบันทึกลูกหนี้การค้ายกมา(ภาษี)	1IB7YMM-#####	
- การบันทึกลูกหนี้การค้ายกมา(ไม่มีภาษี)	1IB8YMM-#####	
- การบันทึกลูกหนี้เช็คคืนยกมา(ภาษี)	2IB7YMM-#####	
- การบันทึกลูกหนี้เช็คคืนยกมา(ไม่มีภาษี)	2IB8YMM-#####	
- การบันทึกลูกหนี้อื่น ๆ ยกมา(ภาษี)	3IB7YMM-#####	
- การบันทึกลูกหนี้อื่น ๆ ยกมา(ไม่มีภาษี)	3IB8YMM-#####	
- การบันทึกวางบิลลูกหนี้การค้า(ภาษี)	1PB7YMM-#####	

เมนู	กลุ่มเลขที่เอกสาร	ผู้รับผิดชอบ
- การบันทึกวางบิลลูกหนี้การค้า(ไม่มีภาษี)	1PB8YYMM-#####	
- การบันทึกวางบิลลูกหนี้เช็คคิน(ภาษี)	2PB7YYMM-#####	
- การบันทึกวางบิลลูกหนี้เช็คคิน(ไม่มีภาษี)	2PB8YYMM-#####	
- การบันทึกวางบิลลูกหนี้อื่น ๆ (ภาษี)	3PB7YYMM-#####	
- การบันทึกวางบิลลูกหนี้อื่น ๆ (ไม่มีภาษี)	3PB8YYMM-#####	
- การบันทึกรับชำระหนี้ลูกหนี้การค้า(ภาษี)	1RC7YYMM-#####	
- การบันทึกรับชำระหนี้ลูกหนี้การค้า(ไม่มีภาษี)	1RC8YYMM-#####	
- การบันทึกรับชำระหนี้ลูกหนี้เช็คคิน(ภาษี)	2RC7YYMM-#####	
- การบันทึกรับชำระหนี้ลูกหนี้เช็คคิน(ไม่มีภาษี)	2RC8YYMM-#####	
- การบันทึกรับชำระหนี้ลูกหนี้อื่น ๆ (ภาษี)	3RC7YYMM-#####	
- การบันทึกรับชำระหนี้ลูกหนี้อื่น ๆ (ไม่มีภาษี)	3RC8YYMM-#####	
- การบันทึกเช็ครับ(ภาษี)	CI7YYMM-#####	
- การบันทึกเช็ครับ(ไม่มีภาษี)	CI8YYMM-#####	
- การบันทึกนำฝากเช็ครับ(ภาษี)	PI7YYMM-#####	
- การบันทึกนำฝากเช็ครับ(ไม่มีภาษี)	PI8YYMM-#####	
- การบันทึกเช็ครับผ่าน(ภาษี)	CA7YYMM-#####	
- การบันทึกเช็ครับผ่าน(ไม่มีภาษี)	CA8YYMM-#####	
- การบันทึกยกเลิกเช็ครับ(ภาษี)	CC7YYMM-#####	
- การบันทึกยกเลิกเช็ครับ(ไม่มีภาษี)	CC8YYMM-#####	
- การบันทึกเช็ครับคืน(ภาษี)	CR7YYMM-#####	
- การบันทึกเช็ครับคืน(ไม่มีภาษี)	CR8YYMM-#####	
- การบันทึกทรายนำเช็คเข้าใหม่(ภาษี)	CN7YYMM-#####	
- การบันทึกทรายนำเช็คเข้าใหม่(ไม่มีภาษี)	CN8YYMM-#####	
- การบันทึกทรายนำเช็คจ่าย(ภาษี)	CO7YYMM-#####	
- การบันทึกทรายนำเช็คจ่าย(ไม่มีภาษี)	CO8YYMM-#####	
- การบันทึกทรายนำเช็คจ่ายผ่าน(ภาษี)	CD7YYMM-#####	
- การบันทึกทรายนำเช็คจ่ายผ่าน(ไม่มีภาษี)	CD8YYMM-#####	
- การบันทึกทรายนำเช็คยกเลิกจ่าย(ภาษี)	CE7YYMM-#####	

เมนู	กลุ่มเลขที่เอกสาร	ผู้รับผิดชอบ
- การบันทึกรายการขลิกเหล็กจ่าย(ไม่มีภาษี)	CE7YYMM-#####	
- การบันทึกนำฝากเงินสด(ภาษี)	BA7YYMM-#####	
- การบันทึกนำฝากเงินสด(ไม่มีภาษี)	BA8YYMM-#####	
- การบันทึกถอนเงินสด(ภาษี)	BB7YYMM-#####	
- การบันทึกถอนเงินสด(ไม่มีภาษี)	BB8YYMM-#####	



ลิขสิทธิ์มหาวิทยาลัยเชียงใหม่
 Copyright© by Chiang Mai University
 All rights reserved

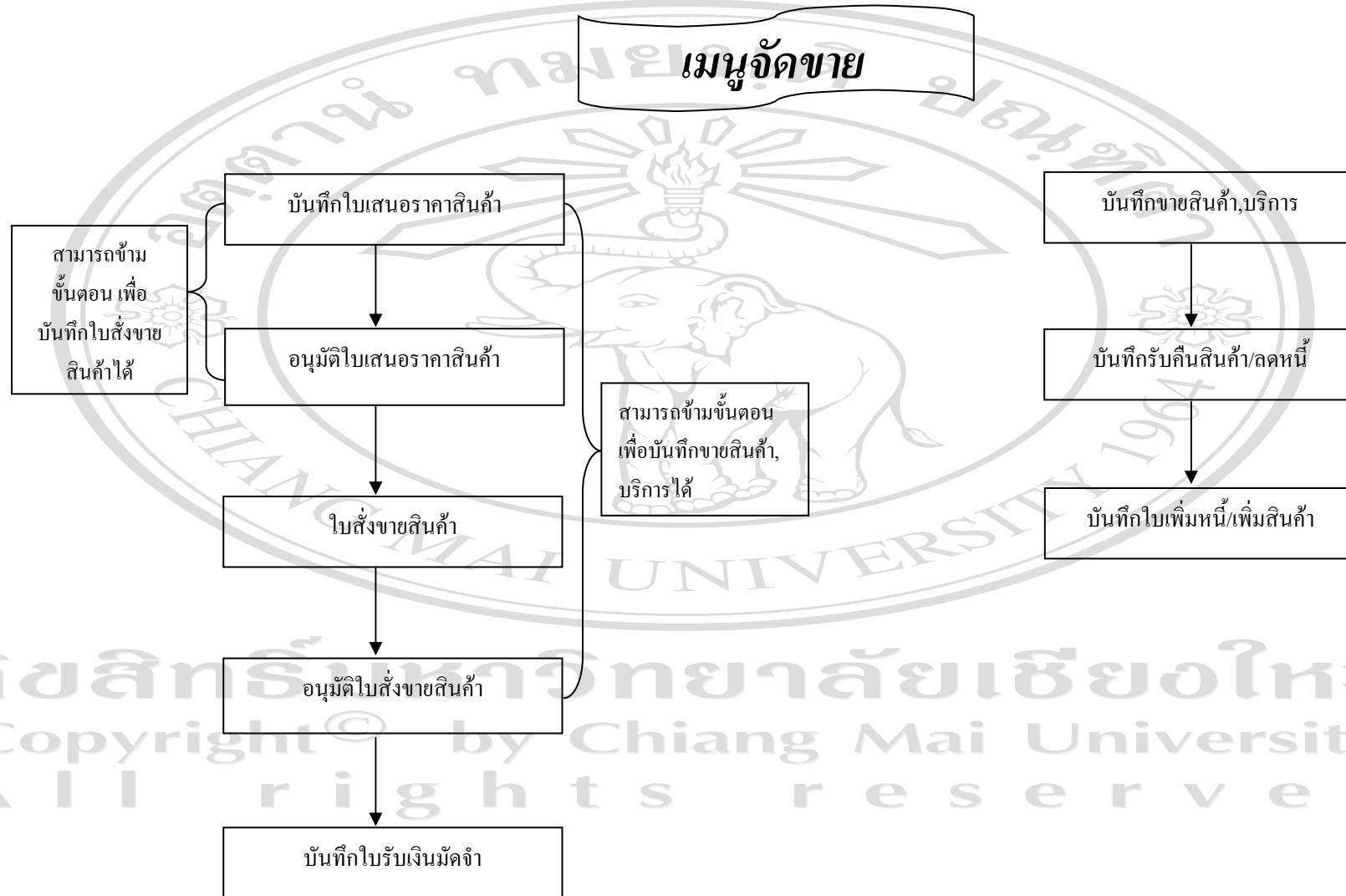

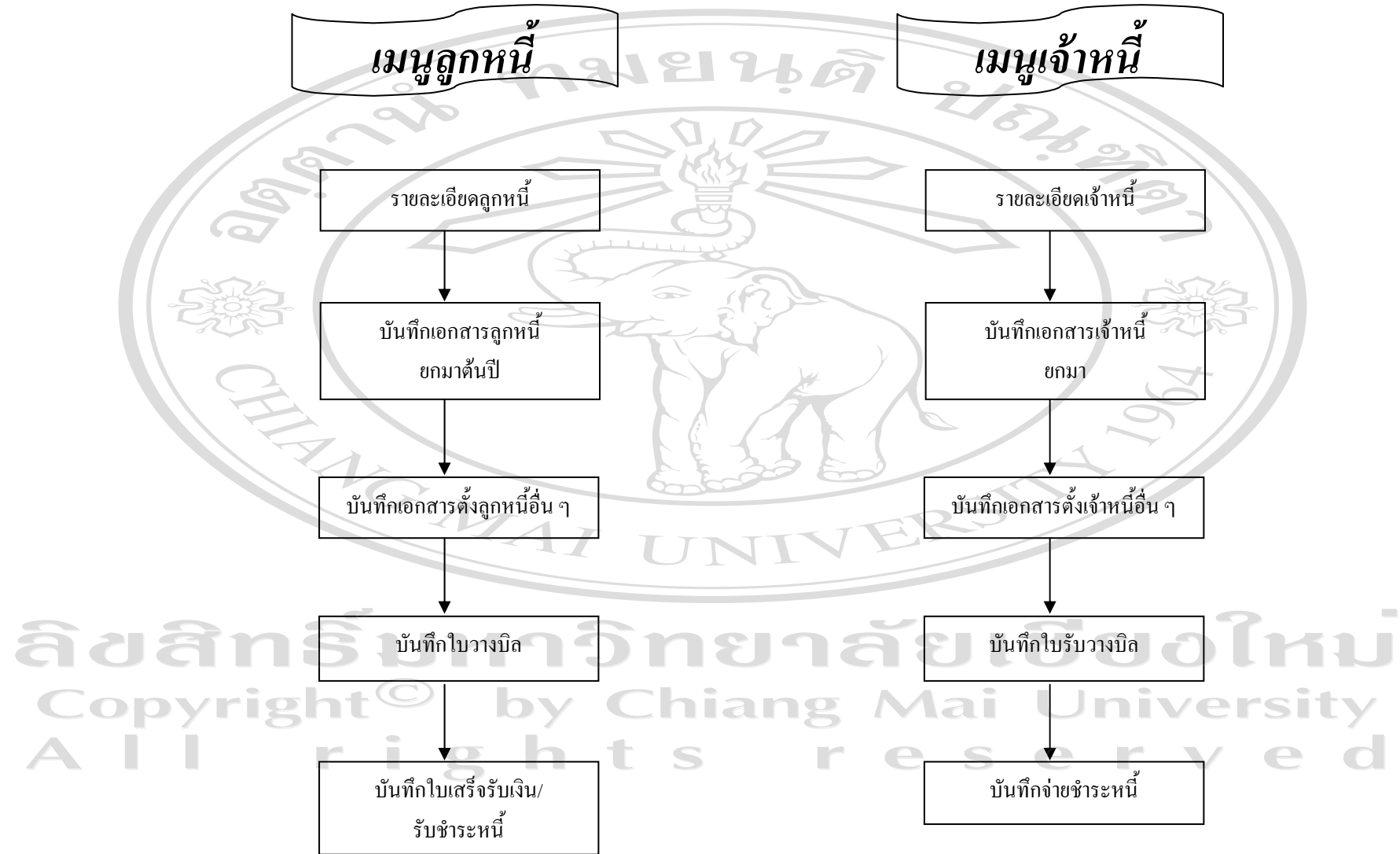

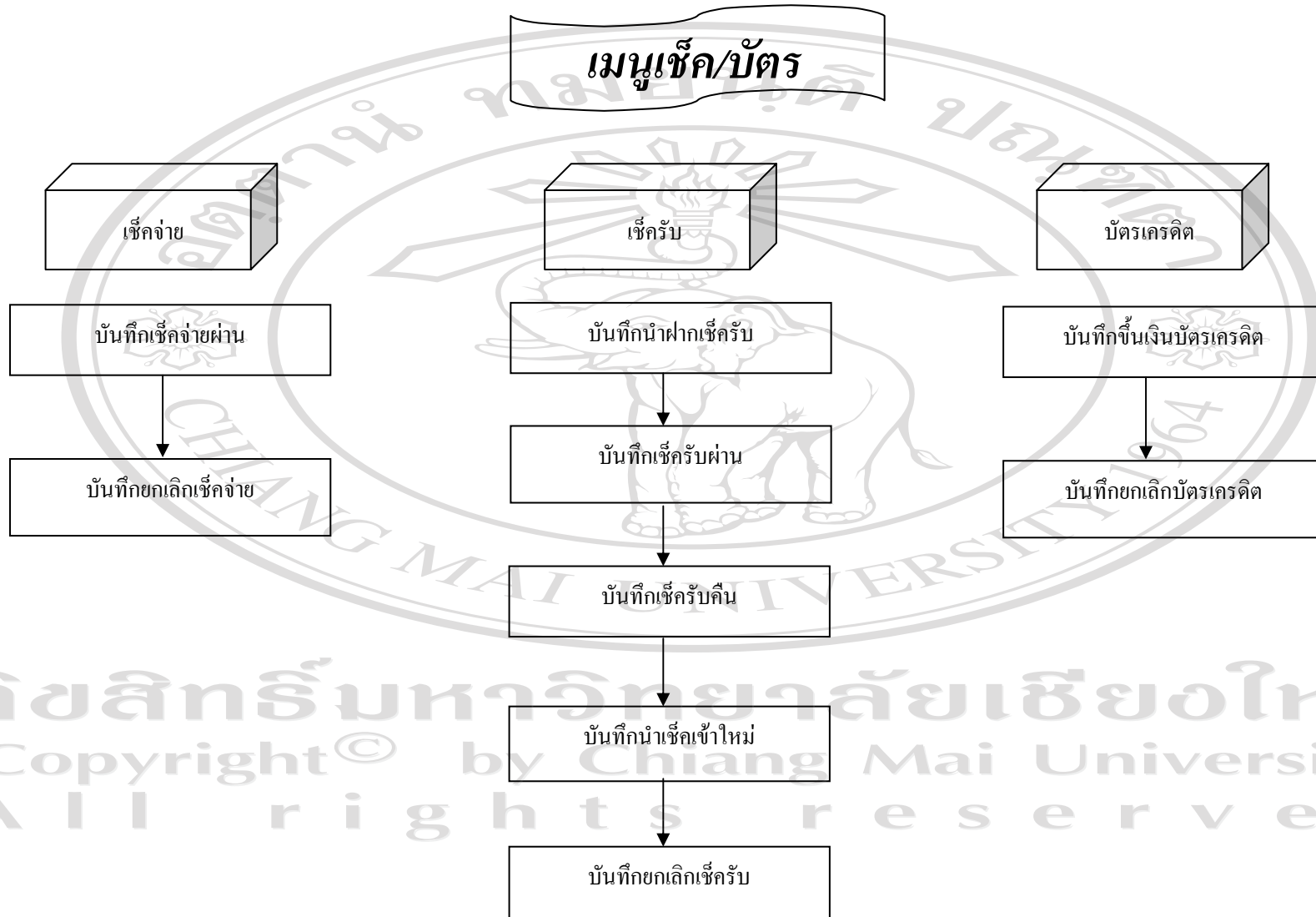

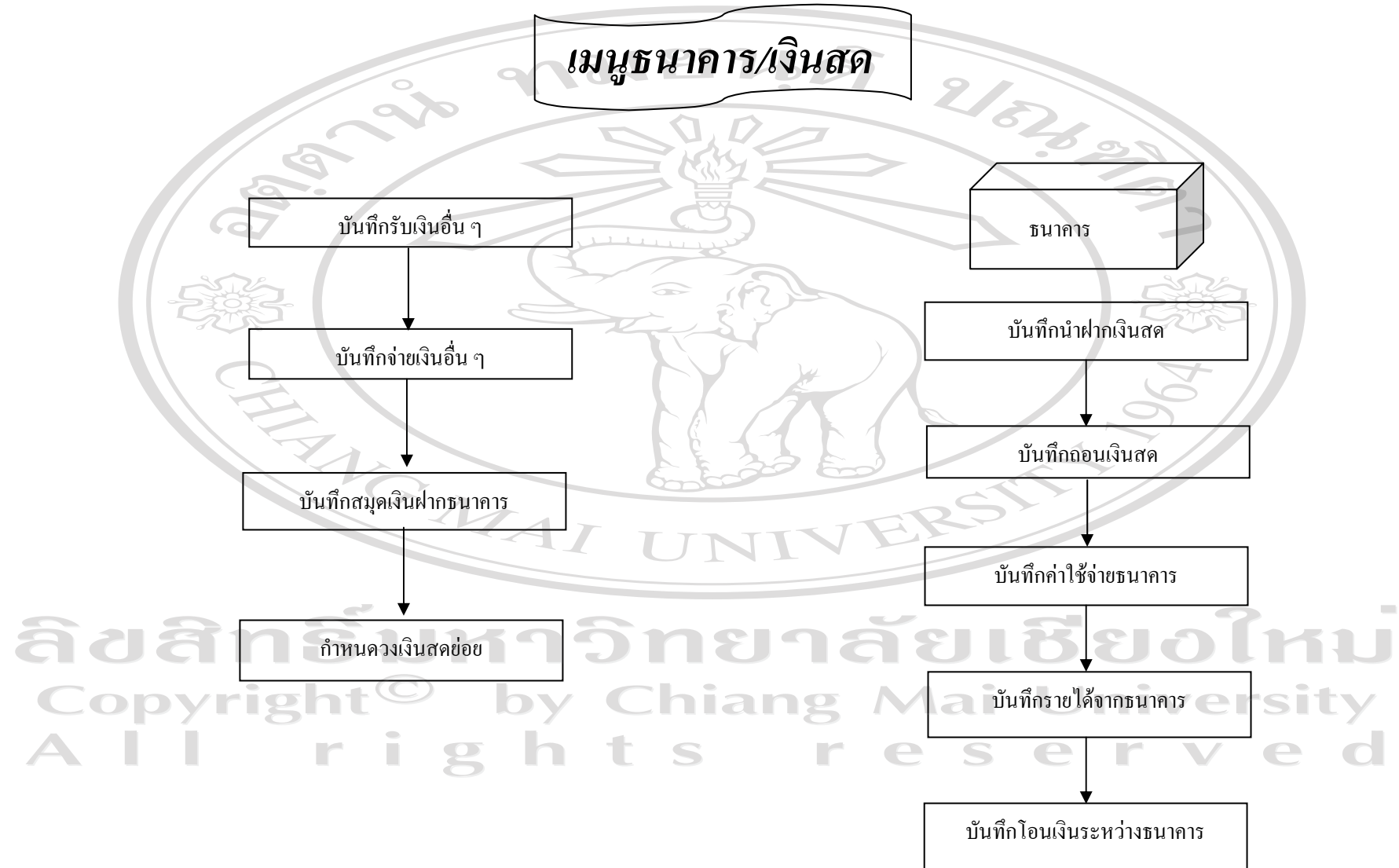

เมนูสินค้าคงคลัง



เมนูสินทรัพย์

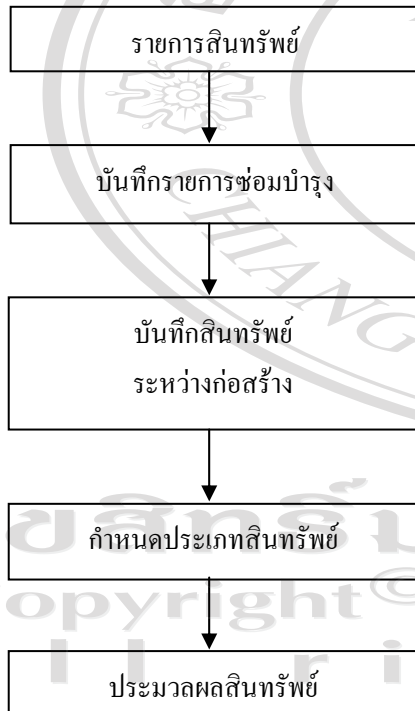

เมนูบัญชี

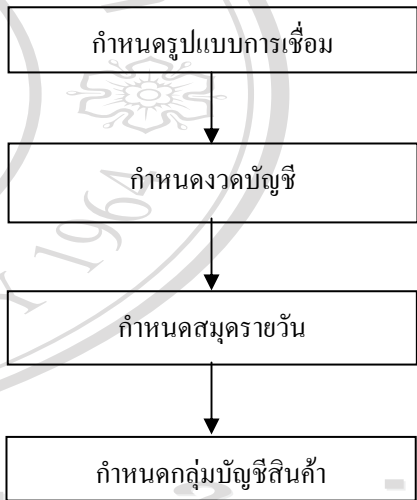
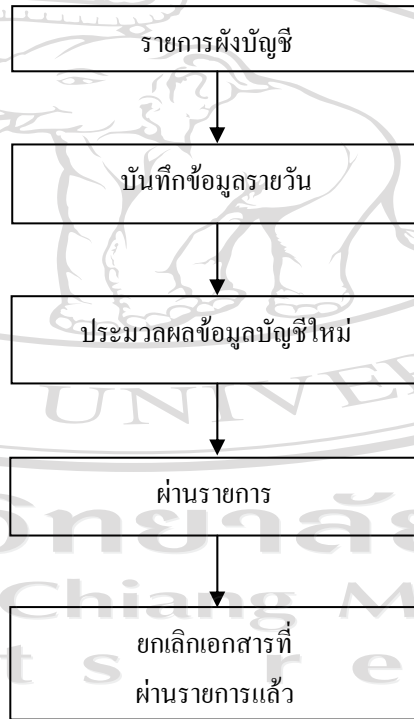

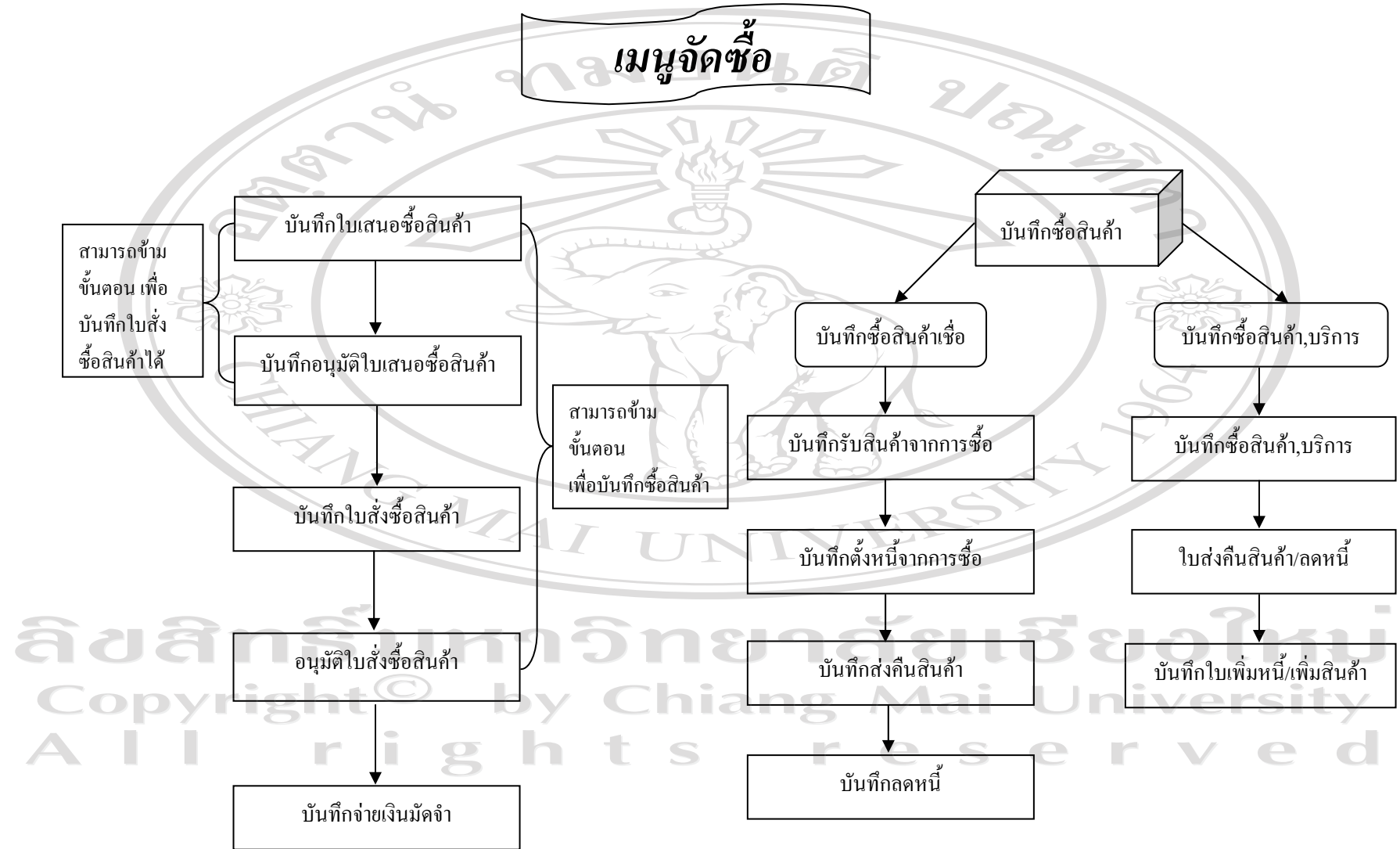

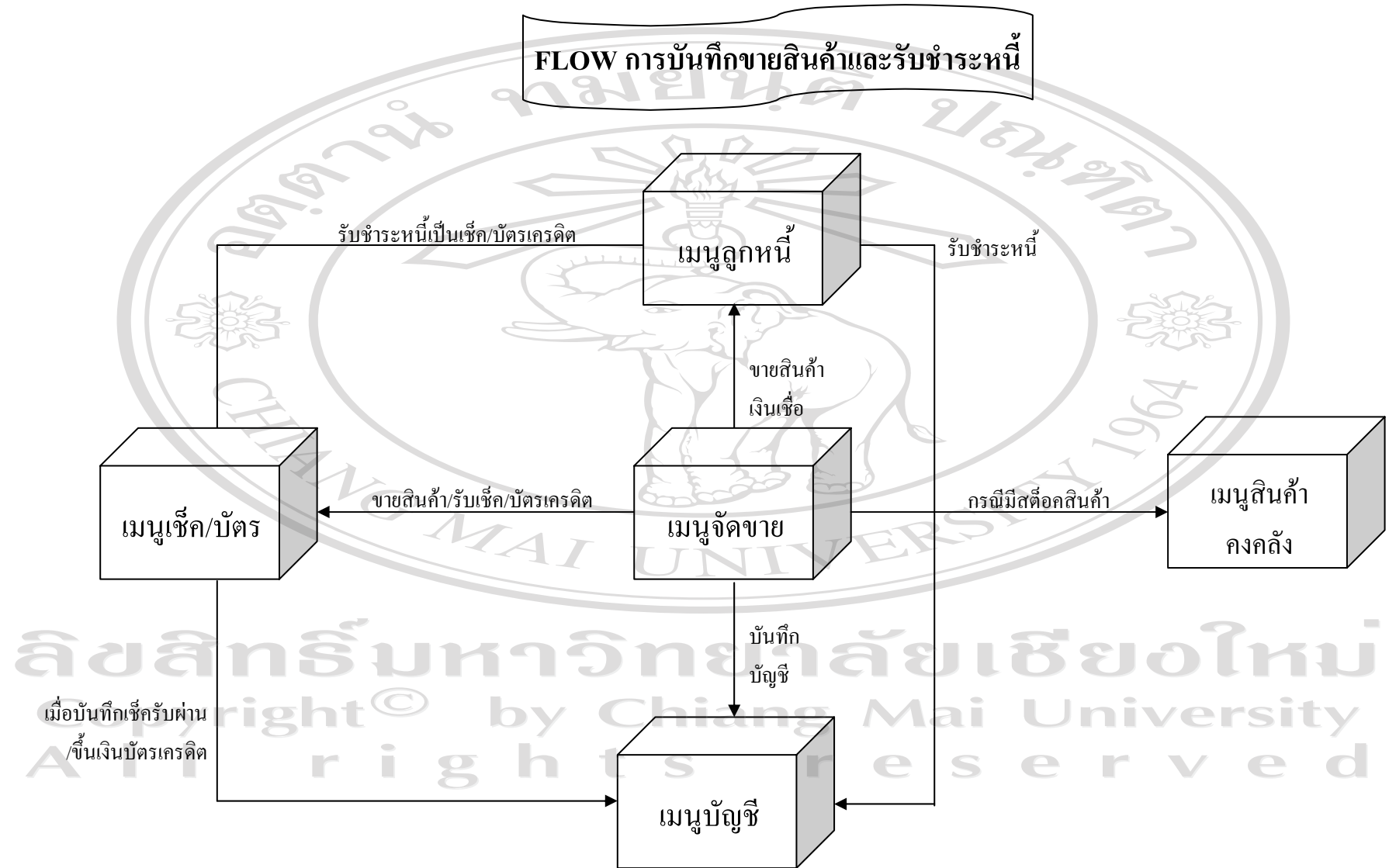

FLOW การบันทึกซื้อสินค้าและจ่ายชำระหนี้

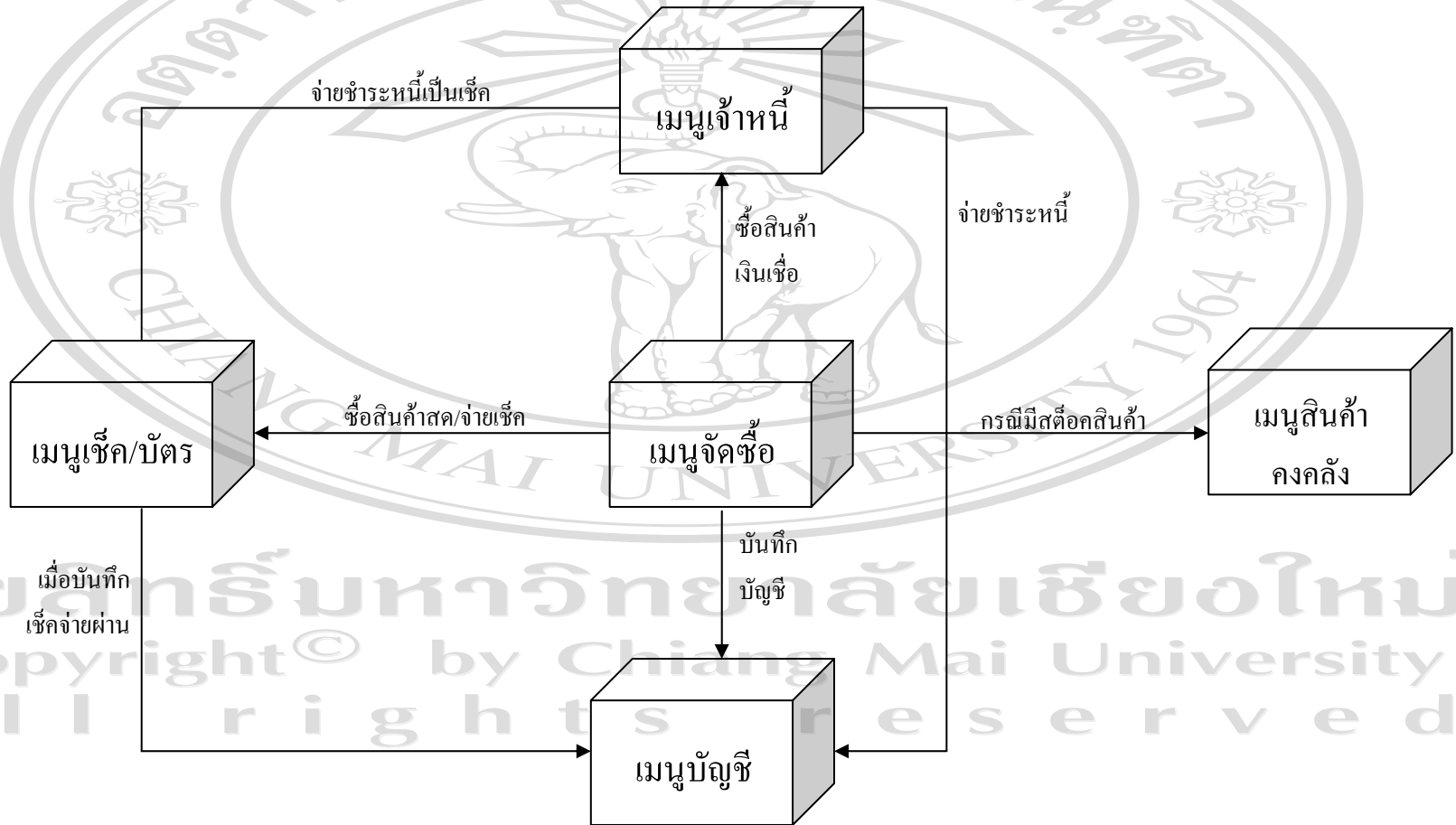

ขั้นตอนการดูรายงานต่าง ๆ

1. รายงานแสดงยอดค้างจ่ายชำระ ของเจ้าหนี้แต่ละราย

- 1.1 เข้าระบบ เจ้าหนี้
- 1.2 เลือกรายงานเชิงวิเคราะห์
- 1.3 เลือกรายงานใบส่งของค้างจ่ายชำระ-ตามเจ้าหนี้
- 1.4 กด F11 – Process

ตัวอย่าง (กด F11 เพื่อ Preview ดูขนาดรายงานให้ใหญ่ขึ้น)

บริษัท เอส แอนด์ เจ โปรดักท์ จำกัด									
Title : รายงานใบส่งของค้างจ่ายชำระ-ตามเจ้าหนี้		Page No : 1/4		Printed By : sa		Printed Date : 21/06/2007 13:49			
Description : รหัสเจ้าหนี้ ชื่อเจ้าหนี้									
วันที่เอกสาร	เลขที่เอกสาร	ใบกำกับภาษี	ครบกำหนด	หมายเหตุ	ยอดค้ำประกัน	ยอดลดหนี้	จ่ายชำระหนี้	ยอดคงเหลือ	เป็นวัน) ข้อมูลรายวัน
APN-0001 นายสมภาร ธรรมบุญ									
12.06/2550	AG5006-004:	17.06/2550			21,920.00			21,920.00	5 ประเภทบันทึกซื้อ (
12.06/2550	AG5006-004:	17.06/2550			19,150.00			19,150.00	5 ประเภทบันทึกซื้อ (
16.06/2550	AG5006-005:	21.06/2550		พริกไทยเกรด B คิว 5 สี 2332 หักกระแสลมแล้ว	35,500.00			35,500.00	1 ประเภทบันทึกซื้อ (
					รวม 3 รายการ			76,570.00	
APN-0003 ห้างหุ้นส่วนจำกัด เรือไทยศิริการค้า									
11.06/2550	CM5006-000:	08.08/2550			34,592.00			34,592.00	-48 ประเภทบันทึกซื้อ (
					รวม 1 รายการ			34,592.00	
APN-0006 บริษัท เทรนเนอร์จัดการค้าขายนำเข้าส่งออก จำกัด									
19.06/2550	AG5006-005:	24.06/2550		เกรด C คือ 69.35 % สี 30.65 %	85,173.00			85,173.00	-3 ประเภทบันทึกซื้อ (
19.06/2550	AG5006-005:	24.06/2550		เกรด C คือ 69.35 % สี 30.65 %	15,763.00			15,763.00	-3 ประเภทบันทึกซื้อ (
19.06/2550	AG5006-006:	24.06/2550		พริกไทยเกรด C คือ 69.35 % สี 30.65 % เล็กเกรด A คือ	101,252.00			101,252.00	-3 ประเภทบันทึกซื้อ (
21.06/2550	AG5006-006-3551002387	26.06/2550		พริกเล็กเกรด A คือ 95.31% สี 4.69% พริกไทยเล็ก:	62,947.00			62,947.00	-5 ประเภทบันทึกซื้อ (
					รวม 4 รายการ			265,135.00	
APN-0011 ไพโรจน์ พัฒศรีสุข									
18.06/2550	AG5006-005:	21.06/2550		เกรด A คือ 85.71% สี 14.29%	8,385.00			8,385.00	1 ประเภทบันทึกซื้อ (
					รวม 1 รายการ			8,385.00	
APN-0012 บุญเลิศ บุญอึ้ง									
19.06/2550	AG5006-006:	22.06/2550		เกรด C คือ 65.52 % สี 34.48%	13,092.00			13,092.00	-1 ประเภทบันทึกซื้อ (
19.06/2550	AG5006-006:	22.06/2550		เกรด C คือ 65.52 % สี 34.08 %	13,092.00			13,092.00	-1 ประเภทบันทึกซื้อ (
					รวมรายการหน้า 11			410,866.00	

2. รายงานแสดงยอดค้างชำระ ของลูกค้าแต่ละราย

- 1.1 เข้าระบบ ลูกหนี้
- 1.2 เลือกรายงานเชิงวิเคราะห์
- 1.3 เลือกรายงานใบส่งของค้างชำระ-ตามลูกค้า
- 1.4 กด F11 – Process

ตัวอย่าง (กด F11 เพื่อ Preview ดูขนาดรายงานให้ใหญ่ขึ้น)

บริษัท เอส แอนด์ เจ โปรดักส์ จำกัด												
Title : รายงานใบส่งของค้างชำระ-ตามลูกค้า							Page No : 1/13					
Printed By : sa							Printed Date : 21/06/2007 13:54					
Description :												
รหัสลูกค้า	ชื่อลูกค้า	วันที่เอกสาร	เลขที่เอกสาร	ใบกำกับภาษี	ครบกำหนด	หมายเหตุ	ยอดคณนี้	ยอดคณนี้	รับชำระหนี้	ยอดคงเหลือ	เงิน(ใน)	ข้อมูลรายงาน
ARN-0002	บริษัท แอลเอชเค อินเตอร์เทรด จำกัด	07/06/2550	ARN5006-0001	021/2194	07/07/2550		22,470.00			22,470.00	-16	ประเภทใบส่งของ (0)
							รวม 1 รายการ			22,470.00		
ARN-0003	บริษัท เอ็นอาร์ อินสแตนซ์ โปรดักส์ จำกัด	07/06/2550	ARV5006-0010	021/2195	07/07/2550		153,823.20			153,823.20	-16	ประเภทใบส่งของ (0)
10/06/2550			ARV5006-0015		10/07/2550		83,300.00			83,300.00	-19	ประเภทใบส่งของ (0)
							รวม 2 รายการ			237,123.20		
ARN-0004	ทราฟฟิคแมคคิ	16/06/2550	ARN5006-0009	021/2210	16/07/2550		181,680.00			181,680.00	-25	ประเภทใบส่งของ (0)
							รวม 1 รายการ			181,680.00		
ARN-0009	บริษัท วิไทยโปรดักส์ จำกัด	15/06/2550	ARN5006-0007	021/2204	15/07/2550		151,717.44			151,717.44	-24	ประเภทใบส่งของ (0)
							รวม 1 รายการ			151,717.44		
ARN-0011	วิจิต ไทวีระกุล	08/06/2550	ARN5006-0004	021/2196	08/07/2550		36,519.10			36,519.10	-17	ประเภทใบส่งของ (0)
13/06/2550			ARN5006-0008	021/2203	13/07/2550		140,309.10			140,309.10	-22	ประเภทใบส่งของ (0)
							รวม 2 รายการ			176,828.20		
ARN-0012	อนันต์ / เด็กช่างณิษฐ์	08/06/2550	ARN5006-0003	021/2198	08/07/2550		59,920.00			59,920.00	-17	ประเภทใบส่งของ (0)
							รวม 1 รายการ			59,920.00		
							รวมรายการหน้า 8 รายการ			829,738.84		

[NEXT PAGE 2]

3. การดูรายงานจ่ายเงินประจำวัน

- 3.1 เข้าระบบเจ้าหน้าที่
- 3.2 เลือกรายงานเชิงวิเคราะห์
- 3.3 เลือกรายงานการจ่ายเงินประจำวัน-ตามวันที่
- 3.4 ระบุวันที่เริ่มต้น-วันที่สุดท้าย ที่ต้องการดูรายงาน
- 3.5 F11-Process

ตัวอย่าง (กด F11 เพื่อ Preview ดูขนาดรายงานให้ใหญ่ขึ้น)

บริษัท เอส แอนด์ เจ โปรดักส์ จำกัด							
Title : รายงานการจ่ายเงินประจำวัน-ตามวันที่						Page No. : 1/1	
Printed By : sa						Printed Date : 21/06/2007 14:57	
Description :							
วันที่	เลขที่เอกสาร	ชื่อเจ้าหน้าที่	หมายเลข	ยอดเงินสดจ่าย	ยอดเช็คจ่าย	ยอดเงิน โอน	เงินสดออก
19/06/2550	PM.50.06-0033	โลกม วีสอน	จ่ายชำระหนี้			51,759.00	51,759.00
19/06/2550	PM.50.06-0034	เอกชัย ศุภเจริญกิจ	จ่ายชำระหนี้			47,460.00	47,460.00
19/06/2550	PM.50.06-0035	บริษัท เพชรรุ่งเรือง การค้าขายเข้า-ขาออก จำกัด	จ่ายชำระหนี้			23,009.00	230,009.00
19/06/2550	PM.50.06-0036	อุดม ปิ่นปิ่นมา	จ่ายชำระหนี้			35,231.00	35,231.00
19/06/2550	PM.50.06-0037	ทรงทอง สุนทรธา	จ่ายชำระหนี้			49,530.00	49,530.00
19/06/2550	PM.50.06-0038	ไทโรจน์ ทัพศรีสุข	จ่ายชำระหนี้			32,456.00	32,456.00
19/06/2550	PM.50.06-0039	อาครณ์ สิงนารช	จ่ายชำระหนี้			4,561.00	4,561.00
19/06/2550	PM.50.06-0040	ทำหุ้นส่วนจำกัด บรรพาล เคมศิลา	จ่ายชำระหนี้		52,965.00		52,965.00
20/06/2550	PM.50.06-0041	บริษัท เอ็ม วี เคมศิลา จำกัด	จ่ายชำระหนี้		33,705.00		33,705.00
รวมรายการหน้า 19					86,670.00	451,006.00	537,676.00
รวมทั้งสิ้น 9 รายการ					86,670.00	451,006.00	537,676.00

เงื่อนไขการพิมพ์รายงาน
พิมพ์จากวันที่ 19/06/2550 ถึงวันที่ 21/06/2550

*** [END OF REPORT] ***

4. การดูรายงานรับเงินประจำวัน

4.1 เข้าระบบลูกหนี้

4.2 เลือกรายงานเชิงวิเคราะห์

4.3 เลือกรายงานการรับเงินประจำวัน-ตามวันที่

4.4 ระบุวันที่เริ่มต้น-วันที่สุดท้าย ที่ต้องการดูรายงาน

4.5 F11-Process

ตัวอย่าง (กด F11 เพื่อ Preview ดูขนาดรายงานให้ใหญ่ขึ้น)

บริษัท เอส แอนด์ เจ โปรดักท์ จำกัด									
Title : รายงานการรับเงินประจำวัน-ตามวันที่								Page No. : 11	
Printed By : sa								Printed Date : 21/06/2007 15:00	
Description :									
วัน	เลขที่เอกสาร	ชื่อลูกหนี้	หมายเหตุ	ยอดเงินสดรับ	ยอดเช็ครับ	ยอดเงินโอน	เงินสดย่อย	ยอดเงินรวม	รายการเช็ค
18/06/2550	RC5006-0009	บริษัท หออันทอทอญ จำกัด	รับชำระหนี้	412,164.00				412,164.00	
20/06/2550	RC5006-0010	บริษัท ศรีไทย ฟู๊ด เซอร์วิส จำกัด	รับชำระหนี้	258,658.00				258,658.00	
21/06/2550	RC5006-0011	บริษัท พี บี ฟู๊ด โปรดักส์ จำกัด	รับชำระหนี้	121,980.00				121,980.00	
21/06/2550	RC5006-0012	บริษัท ฮิตทูค จำกัด	รับชำระหนี้	172,270.00				172,270.00	
21/06/2550	RC5006-0013	บริษัท ฟู๊ดสเบ็คเชอไลส์ จำกัด	รับชำระหนี้	68,165.00				68,165.00	
21/06/2550	RC5006-0014	บริษัท ฟู๊ดสเบ็คเชอไลส์ จำกัด	รับชำระหนี้	27,301.05				27,301.05	
รวมรายการ หน้า 6				1,060,538.05				1,060,538.05	
รวมทั้งสิ้น 6 รายการ				1,060,538.05				1,060,538.05	
เงินรายการพิมพ์รายงาน พิมพ์จากวันที่ 18/06/2550 พิมพ์ถึงวันที่ 21/06/2550									

ลิขสิทธิ์มหาวิทยาลัยเชียงใหม่
 Copyright© by Chiang Mai University
 All rights reserved

5. รายงานการซื้อสินค้า ตามสินค้าแต่ละตัว (ต่อวัน/ต่อเดือน/ต่อปี)

- 5.1 เข้าระบบจัดซื้อ
- 5.2 เลือกรายงานเชิงวิเคราะห์
- 5.3 เลือกรายงานการซื้อสินค้าแบบแจกแจง-ตามสินค้า
- 5.4 ระบุซื้อสินค้าที่ต้องการดู
- 5.5 ระบุช่วงวันที่ ที่ต้องการดู
- 5.6 Process

ตัวอย่าง (กด F11 เพื่อ Preview ดูขนาดรายงานให้ใหญ่ขึ้น)

บริษัท เอส แอนด์ เจ โปรดักท์ จำกัด										
Title : รายงานการซื้อสินค้าแบบแจกแจงตามสินค้า:								Page No : 1/3		
Printed By : sa								Printed Date : 21/06/2007 15:05		
Description :										
รหัสสินค้า										
เลขที่เอกสาร	เลขที่ใบกำกับภาษี	วันที่	หมวดหมู่	หน่วยนับ	ราคาซื้อหน่วย	จำนวน	ยอดรวม	ส่วนลด	จำนวนเงิน	ยอดสุทธิ
01-01-001 ทรัพย์สิน										
AG 50 06-00 04		01/06/2550		กิโลกรัม/กิโล	10.00	1,315.00	13,150.00		13,150.00	13,150.00
AG 50 06-00 06		01/06/2550		กิโลกรัม/กิโล	12.00	485.00	5,820.00		5,820.00	5,820.00
AG 50 06-00 30		01/06/2550		กิโลกรัม/กิโล	10.00	920.00	9,200.00		9,200.00	9,200.00
AG 50 06-00 08		02/06/2550		กิโลกรัม/กิโล	10.00	645.00	6,450.00		6,450.00	6,450.00
AG 50 06-00 10		02/06/2550		กิโลกรัม/กิโล	10.00	2,225.00	22,250.00		22,250.00	22,250.00
AG 50 06-00 28		02/06/2550		กิโลกรัม/กิโล	11.00	3,490.00	38,390.00		38,390.00	38,390.00
AG 50 06-00 15		03/06/2550		กิโลกรัม/กิโล	10.00	715.00	7,150.00		7,150.00	7,150.00
AG 50 06-00 13		04/06/2550		กิโลกรัม/กิโล	10.00	3,080.00	30,800.00		30,800.00	30,800.00
AG 49 06-00 04		05/06/2550		กิโลกรัม/กิโล	13.00	1,880.00	24,440.00		24,440.00	24,440.00
AG 50 06-00 18		05/06/2550		กิโลกรัม/กิโล	10.00	2,115.00	21,150.00		21,150.00	21,150.00
AG 50 06-00 19		05/06/2550		กิโลกรัม/กิโล	12.00	295.00	3,540.00		3,540.00	3,540.00
AG 50 06-00 21		05/06/2550		กิโลกรัม/กิโล	13.00	1,945.00	25,285.00		25,285.00	25,285.00
AG 50 06-00 22		05/06/2550		กิโลกรัม/กิโล	12.00	2,775.00	33,300.00		33,300.00	33,300.00
AG 50 06-00 23		05/06/2550		กิโลกรัม/กิโล	12.00	1,235.00	14,820.00		14,820.00	14,820.00
AG 50 06-00 24		05/06/2550		กิโลกรัม/กิโล	11.00	4,442.00	48,862.00		48,862.00	48,862.00
AG 50 06-00 29		06/06/2550		กิโลกรัม/กิโล	10.00	850.00	8,500.00		8,500.00	8,500.00
AG 50 06-00 33		07/06/2550		กิโลกรัม/กิโล	10.00	3,025.00	30,250.00		30,250.00	30,250.00
AG 49 06-00 02		09/06/2550		กิโลกรัม/กิโล	10.00	65.00	650.00		650.00	650.00
AG 49 06-00 03		09/06/2550		กิโลกรัม/กิโล	10.00	465.00	4,650.00		4,650.00	4,650.00
AG 50 06-00 35		09/06/2550		กิโลกรัม/กิโล	11.00	4,464.00	49,104.00		49,104.00	49,104.00
AG 50 06-00 37		09/06/2550		กิโลกรัม/กิโล	12.00	2,845.00	34,140.00		34,140.00	34,140.00
AG 50 06-00 38		09/06/2550		กิโลกรัม/กิโล	11.00	2,172.00	23,892.00		23,892.00	23,892.00
รวมรายการ หน้า 22 รายการ						41,448.00	455,793.00		455,793.00	455,793.00

ลิขสิทธิ์เป็นของวิทยาลัยเทคโนโลยี
 Copyright © by Chiang Mai University
 All rights reserved
 หมายเหตุ สามารถเลือกรายงานตามวันที่หรือตามเจ้าหน้าที่

6. การดูรายงานการบันทึกซื้อสินค้า/บริการ แบบละเอียด (รายงานจะแสดงรายละเอียดทั้งหมดที่บันทึก)

- 6.1 เข้าระบบจัดซื้อ
- 6.2 เลือกรายงานรายวัน
- 6.3 เลือกรายงานการบันทึกซื้อสินค้าพร้อมรายการย่อย
- 6.4 ระบุวันที่ ที่ต้องการดู
- 6.5 Process

ตัวอย่าง

บริษัท เอส แอนด์ เจ โปรดักท์ จำกัด											
Title : รายงานการบันทึกซื้อสินค้าพร้อมรายการย่อย								Page No. : 1/1			
Printed By : ra								Printed Date : 21/06/2007 15:10			
Description :											
วันที่เอกสาร	เลขที่เอกสาร	รหัสเจ้าหน้าที่	ชื่อเจ้าหน้าที่	ยอดก่อนภาษี	ส่วนลดที่ขอล	ยอดสุทธิ	ยอดเงินสด	ยอดเงินโอน	ยอดเช็คจ่าย	ยอดเงินมัดจำ	รวมจ่าย
รหัสสินค้า	ชื่อสินค้า	คำอธิบาย	หน่วยนับ	ราคาซื้อหน่วย	จำนวนสินค้า	ยอดรวมสินค้า		จำนวนเงิน	ยอดสุทธิ		
20/06/2550	CMS006-000	APV-0002	บริษัท เสนี วี เค เคมีคอล จำกัด	31,500.00		31,500.00		33,705.00			31,500.00
01-02-004	กรดน้ำส้ม		กิโลกรัม/กิโลกรัม	35.00	900.00	31,500.00		31,500.00			31,500.00
รวมเอกสาร 1 รายการ						900.00		31,500.00			31,500.00
21/06/2550	AGS006-006	APN-0005	บริษัท เพชรบูรณ์สังเคราะห์เคมีภัณฑ์ จำกัด	62,947.00		62,947.00					
01-01-002	พริกเล็กคัดก้าน		กิโลกรัม/กิโลกรัม	17.00	516.00	8,772.00		8,772.00			8,772.00
01-01-001	พริกไทยเม็ดคัดก้าน		กิโลกรัม/กิโลกรัม	11.00	4,925.00	54,175.00		54,175.00			54,175.00
รวมเอกสาร 2 รายการ						5,441.00		62,947.00			62,947.00
รวมรายการย่อยหน้า 3 รายการ						6,341.00		94,447.00			94,447.00
รวมรายการทั้งสิ้น 3 รายการ						6,341.00		94,447.00			94,447.00
ยอดสุทธิ											
รวมยอดก่อนภาษี 94,447.00				ส่วนลดที่ขอล							
รวมภาษีมูลค่าเพิ่ม				ยอดยกเว้นภาษี							
รวมมูลค่ารวมภาษี 94,447.00											
เงื่อนไขการพิมพ์รายงาน											
พิมพ์ค่าวันที่ 20/06/2550 ถึงวันที่ 21/06/2550											

7. การดูรายงานการบันทึกขายสินค้า แบบละเอียด

- 7.1 เข้าระบบจัดขาย
- 7.2 เลือกรายงานข้อมูลรายวัน
- 7.3 เลือกรายงานใบส่งของ/ใบกำกับภาษีพร้อมรายการย่อย
- 7.4 Process

ตัวอย่าง

บริษัท อีส แอนด์ เจ โปรดักส์ จำกัด												
Title : รายงานใบส่งของใบกำกับภาษีพร้อมรายการย่อย										Page No. : 1/10		
Printed By : sa										Printed Date : 21/06/2007 15:15		
Description :												
เลขที่ใบขายสินค้า	วันที่ขาย	รหัสลูกค้า	ชื่อลูกค้า	ประเภทภาษี	ประเภทการขาย	รวมมูลค่าสินค้า	ส่วนลดที่ขายเมื่อ	ยอดคืนคิดจำ	ภาษีมูลค่าเพิ่ม	มูลค่ารวมภาษีมูลค่าเพิ่ม	มูลค่าสุทธิ	ยอดสุทธิ
รหัสสินค้า	ชื่อสินค้า	หน่วยนับ	ที่เก็บ	คลัง	ราคาขายหน่วย	จำนวน	ยอดรวมสินค้า	ส่วนลด	จำนวนเงิน	ยอดสุทธิ		
ARV5006-002:02	06/2550	ARV-0021	บริษัท ศรีไทย ฟู๊ด เซอร์	ขายสินค้าเงินเชื่อ		29,970.00				29,970.00		29,970.00
03-04-001	กระเทียมกลีบแห้ง	กิโลกรัม	03	03	37.00	810.00	29,970.00			29,970.00		29,970.00
รวมรายการ 1 รายการ						810.00	29,970.00			29,970.00		29,970.00
ARV5006-003:03	06/2550	ARV-0009	บริษัท ฟู๊ด สเปคิอะไลเซด	ขายสินค้าเงินเชื่อ								
03-04-001	กระเทียมกลีบแห้ง	กิโลกรัม	03	03								
รวมรายการ 1 รายการ						1,000.00						
ARV5006-000:04	06/2550	ARV-0012	บริษัท โอนซ์ วัน เซนส์	ขายสินค้าเงินเชื่อ		132,000.00				132,000.00		132,000.00
01-03-001	คำลิ20สิดร-ฟ4	ใบ	07	07	80.00	300.00	24,000.00			24,000.00		24,000.00
03-01-004	SJ3BCA	กิโลกรัม	03	03	18.00	6,000.00	108,000.00			108,000.00		108,000.00
รวมรายการ 2 รายการ						6,300.00	132,000.00			132,000.00		132,000.00
ARV5006-000:04	06/2550	ARV-0002	บริษัท ซีอีเอ ฟลิดคัม	ขายสินค้าเงินเชื่อ		44,100.00				44,100.00		44,100.00
03-01-010	SJ10BCFGA	กิโลกรัม	03	03	35.00	1,260.00	44,100.00			44,100.00		44,100.00
รวมรายการ 1 รายการ						1,260.00	44,100.00			44,100.00		44,100.00
ARV5006-000:04	06/2550	ARV-0019	บริษัท อุตสาหกรรมฟ4	ขายสินค้าเงินเชื่อ								
03-02-002	FG2	กิโลกรัม	03	03								
รวมรายการ 1 รายการ						1,500.00						
ARV5006-000:05	06/2550	ARV-0007	บริษัท ซีดีที จำกัด	ขายสินค้าเงินเชื่อ		68,540.00				68,540.00		68,540.00
02-01-001	SJ1BCA	กิโลกรัม	02	02	23.00	2,980.00	68,540.00			68,540.00		68,540.00
รวมรายการ 1 รายการ						2,980.00	68,540.00			68,540.00		68,540.00
ARV5006-000:05	06/2550	ARV-0021	บริษัท ศรีไทย ฟู๊ด เซอร์	ขายสินค้าเงินเชื่อ		166,370.00				166,370.00		166,370.00
รวมรายการหน้า 7 รายการ						13,850.00	274,610.00			274,610.00		274,610.00

ลิขสิทธิ์มหาวิทยาลัยเชียงใหม่
 Copyright© by Chiang Mai University
 All rights reserved

8. รายงานสรุปยอดขาย (กิจการสามารถดูรายงานสรุปยอดขายตามวัตถุประสงค์ต่างๆได้)

- 8.1 เข้าจัดขาย
- 8.2 รายงานเชิงวิเคราะห์
- 8.3 รายงานสรุปยอดขายสินค้า
- 8.4 เลือกลงตามวัตถุประสงค์ของกิจการ ดังนี้

รายงานสรุปยอดขายสินค้า-สรุปตามวันที่
รายงานสรุปยอดขายสินค้า-สรุปตามลูกค้า
รายงานสรุปยอดขายสินค้า-สรุปตามกลุ่มสินค้า
รายงานสรุปยอดขายสินค้า-สรุปตามยี่ห้อสินค้า
รายงานสรุปยอดขายสินค้า-สรุปตามแผนก
รายงานสรุปยอดขายสินค้า-สรุปตามโครงการ
รายงานสรุปยอดขายสินค้า-สรุปตามการจัดสรร
รายงานสรุปยอดขายสินค้า-สรุปตามรหัสสินค้า
รายงานสรุปยอดขายสินค้า-สรุปตามพนักงานขาย
รายงานสรุปยอดขายสินค้า-สรุปตามเขตการขาย
รายงานสรุปยอดขายสินค้า-สรุปตามการขนส่ง
รายงานสรุปยอดขายสินค้า-สรุปตามกลุ่มลูกค้า
รายงานสรุปยอดขายสินค้า-สรุปตามหมวดสินค้า
รายงานสรุปยอดขายสินค้า-สรุปตามสินค้า, ลูกค้า

ตัวอย่าง

บริษัทเอส แอนด์ เจ โปรดักท์ จำกัด

Title : รายงานสรุปยอดขายสินค้า-สรุปตามรหัสสินค้า Page No. : 2/2

Printed By : sa Printed Date : 21/06/2007 15:20

Description :

รหัสสินค้า	ชื่อสินค้า	ประเภทภาษี	หน่วยนับ	จำนวน	ยอดส่วนลด	จำนวนเงินรวม
03-03-002	FR2	ศึคภาชิ	กิโลกรัม	220.00		6,160.00
03-04-001	กระเป๋มกชิณหั่ง	ศึคภาชิ	กิโลกรัม	6,910.00		217,170.00
03-04-002	กระเป๋มทอนหั่ง	ศึคภาชิ	กิโลกรัม	100.00		9,000.00
03-05-001	PP1	ศึคภาชิ	กิโลกรัม	1,500.00		60,000.00
รวมรายการหน้า 4						292,330.00
มูลค่า 25 รายการ						3,782,782.00

เงินบาท หนึ่งร้อยเจ็ดหมื่นแปดพันเจ็ดร้อยแปดสิบสามบาทถ้วน

วันที่ ๒๑ มิถุนายน ๒๕๕๑

*** [END OF REPORT] ***

9. การดูความเคลื่อนไหวของเจ้าหนี้ แต่ละราย

9.1 เข้าระบบเจ้าหนี้

9.2 เลือกรายงานเชิงวิเคราะห์

9.3 เลือกรายงานเคลื่อนไหวเจ้าหนี้แสดงรายละเอียด

9.4 ระบุงวดที่ต้องการดู (เดือน)

9.5 ระบุเจ้าหนี้ ที่ต้องการดู

9.6 ถ้าต้องการให้ขึ้น หนึ่งหน้าต่อหนึ่งราย ให้เช็คถูก ช่องขึ้นหน้าใหม่ตามเจ้าหนี้

9.7 Process

ตัวอย่าง

บริษัท เอส แอนด์ เจ โปรดักส์ จำกัด												
Title : รายงานเคลื่อนไหวเจ้าหนี้แสดงรายละเอียด					Page No. : 1/11							
Printed By : ฐา					Printed Date : 21/06/2007 15:25							
Description :												
รหัสเจ้าหนี้	ชื่อเจ้าหนี้	วันที่		เลขที่เอกสาร	เลขที่ใบกำกับ	เลขที่อ้างอิง	ประเภทรายวัน	ยอดเดบิต	ยอดเครดิต	ยอดคงเหลือ	รายละเอียด	หมายเหตุ คำอธิบาย
APN-0001 นายสมเทพ ธรรมบุญ												
01.06/2550	AG5006-0004						รายการซื้อสินค้า	13,150.00		13,150.00		
02.06/2550	AG5006-0010						รายการซื้อสินค้า	22,250.00		35,400.00		
04.06/2550	AG5006-0011						รายการซื้อสินค้า	30,800.00		66,200.00		
05.06/2550	AB5006-0001						รายการยอดคงมา	11,050.00		77,250.00		อ้างอิงเลขที่เอกสาร AG50
12.06/2550	AG5006-0043						รายการซื้อสินค้า	21,920.00		99,170.00		
12.06/2550	AG5006-0044						รายการซื้อสินค้า	19,150.00		118,320.00		
12.06/2550	FMS006-0014				AB5006-0001		รายการตัดจ่ายชำระ	11,050.00	107,270.00		เช็ค <NOB / 10,610.00>	ยอดยกมาต้นปี
12.06/2550	FMS006-0015				AG5006-0004		รายการตัดจ่ายชำระ	13,150.00	94,120.00		เช็ค <NOB / 64,380.00>	ใบซื้อสินค้า รับสินค้า
12.06/2550	FMS006-0015				AG5006-0010		รายการตัดจ่ายชำระ	22,250.00	71,870.00		เช็ค <NOB / 64,380.00>	ใบซื้อสินค้า รับสินค้า
12.06/2550	FMS006-0015				AG5006-0011		รายการตัดจ่ายชำระ	30,800.00	41,070.00		เช็ค <NOB / 64,380.00>	ใบซื้อสินค้า รับสินค้า
16.06/2550	AG5006-0051						รายการซื้อสินค้า	35,500.00		76,570.00		พริกไทยผงรสขม สิริ 5.67 ฝ
							รวม 11 รายการ	77,250.00	153,820.00			
APN-0003 ทั้งหุ้นส่วนจำกัด เซี่ยงไห่ศิริการค้า												
11.06/2550	CMS006-0004						รายการซื้อสินค้า	34,592.00		34,592.00		
							รวม 1 รายการ	34,592.00		34,592.00		
APN-0005 บริษัท เพรส รุ่งเรืองการค้าพาณิชย์-ชาอล จำกัด												
01.06/2550	FMS006-0009				AB5006-0003		รายการตัดจ่ายชำระ	161,919.00	(161,919.00)		เงินโอน </ 161,919.00>	ยอดยกมาต้นปี
02.06/2550	AG5006-0021						รายการซื้อสินค้า	135,630.00		(26,289.00)		
05.06/2550	AG5006-0024						รายการซื้อสินค้า	297,980.00		271,691.00		
							รวมรายการ หน้า 1	239,169.00	62,002.00			

*** [NEXT PAGE 2] ***

10. การดูความเคลื่อนไหวของลูกหนี้ แต่ละราย

10.1 เข้าระบบลูกหนี้

10.2 เลือกรายงานเชิงวิเคราะห์

10.3 เลือกรายงานเคลื่อนไหวลูกหนี้แสดงรายละเอียด

10.4 ระบุงวดที่ต้องการดู (เดือน)

10.5 ระบุลูกหนี้ ที่ต้องการดู

10.6 ถ้าต้องการให้ขึ้น หนึ่งหน้าต่อหนึ่งราย ให้เช็คถูก ช่องขึ้นหน้าใหม่ตามลูกค้า

10.7 Process

ตัวอย่าง

บริษัท เอส แอนด์ เจ โปรดักส์ จำกัด										
Title : รายงานเคลื่อนไหวลูกหนี้แสดงรายละเอียด						Page No. : 2/5				
Printed By : sa						Printed Date : 21/06/2007 15:28				
Description :										
รหัสลูกค้า	ชื่อลูกหนี้	วันที่เอกสาร	ใบกำกับภาษี	เลขที่อ้างอิง	ประเภทรายงาน	ยอดคงเปิด	ยอดคงปิด	ยอดคงเหลือ	ค่าในงวด(บาท)	รายละเอียด
ARN-0003	บริษัท เสนอรอินสมแทนท์ โปรดิวซ์ จำกัด									
07.06/2550	ARV5006-0010	021/2195			รายการขายสินค้า	153,823.20		153,823.20		
10.06/2550	ARV5006-0015				รายการขายสินค้า	83,300.00		237,123.20		
รวม 2 รายการ						237,123.20				

11. การควบคุมเคลื่อนไหวกของสินค้า (ยกเว้นงานบริการ)

11.1 เข้าระบบสินค้าคงคลัง

11.2 เลือกรายงานเชิงวิเคราะห์สินค้า

11.3 เลือกรายงานเคลื่อนไหวกสินค้า

11.4 รายงานเคลื่อนไหวกสินค้า

11.5 สามารถระบุได้ว่าต้องการให้เรียงตาม รหัส ตามกลุ่ม หรือตามคลังสินค้า

11.6 คลิกในช่องรหัสสินค้า (จะปรากฏรูปคลิก)

11.7 ให้ดึงชื่อสินค้าที่ต้องการดู จากเริ่มต้น-ตัวสุดท้ายที่ต้องการดู / OK

11.8 Process

ตัวอย่าง

บริษัท เอส แอนด์ เจ โปรดักส์ จำกัด										
Title : รายงานเคลื่อนไหวกสินค้า										Page No. : 1/16
Printed By : sa										Printed Date : 21/06/2007 15:33
Description :										
รหัสสินค้า	ชื่อสินค้า	หน่วยนับ		จำนวนสินค้า						
รหัสคลังสินค้า	ชื่อคลังสินค้า	วันที่	เลขที่ใบกำกับภาษี	ใบสั่งขายตั้งของใบสั่งรายวัน	ปริมาณเข้า	ปริมาณออก	ปริมาณคงเหลือ			
01-01-001	พริกไทยสดก้าน			กิโลกรัม (กิโลกรัม)						
01	โกดังวัดคูสิบ				1,480.00					
				ยอดยกมา						-3,310.00
01/06/2550	AG5006-0004			ซื้อ (01)	1,315.00					-1,995.00
01/06/2550	AG5006-0006			ซื้อ (01)	48.500					-1,510.00
01/06/2550	AG5006-0030			ซื้อ (01)	92.000					-590.00
01/06/2550	IA5006-0005			เบิกสินค้าวัดคูสิบ (01)		920.00				-1,510.00
01/06/2550	IA5006-0006			เบิกสินค้าวัดคูสิบ (01)		1,315.00				-2,825.00
01/06/2550	IA5006-0054			เบิกสินค้าวัดคูสิบ (01)		920.00				-3,745.00
02/06/2550	AG5006-0008			ซื้อ (01)	64.500					-3,100.00
02/06/2550	AG5006-0010			ซื้อ (01)	2,225.00					-875.00
02/06/2550	AG5006-0028			ซื้อ (01)	87.500					
02/06/2550	AG5006-0028		add	ซื้อ (01)	2,615.00					2,615.00
02/06/2550	IA5006-0009			เบิกสินค้าวัดคูสิบ (01)		645.00				1,970.00
02/06/2550	IA5006-0010			เบิกสินค้าวัดคูสิบ (01)		1,970.00				
02/06/2550	IA5006-0010		add	เบิกสินค้าวัดคูสิบ (01)		255.00				-255.00
02/06/2550	IA5006-0011			เบิกสินค้าวัดคูสิบ (01)		3,490.00				-3,745.00
03/06/2550	AG5006-0015			ซื้อ (01)	71.500					-3,030.00
03/06/2550	IA5006-0013			เบิกสินค้าวัดคูสิบ (01)		715.00				-3,745.00
04/06/2550	AG5006-0013			ซื้อ (01)	3,080.00					-665.00

**** [NEXT PAGE 2] ****

ประวัติผู้เขียน

ชื่อ	นางสาวสุพรรณษา สุขะโรจน์	
วัน เดือน ปี เกิด	9 กรกฎาคม 2524	
ประวัติการศึกษา	พ.ศ. 2540	สำเร็จการศึกษามัธยมศึกษาตอนต้น โรงเรียนวัด โนนทัยพายัพ
	พ.ศ. 2543	สำเร็จการศึกษามัธยมศึกษาตอนปลาย โรงเรียนยุพราชวิทยาลัย
	พ.ศ. 2546	สำเร็จการศึกษาปริญญาตรี บัญชีบัณฑิต (เกียรตินิยมอันดับ 2) มหาวิทยาลัยเชียงใหม่
ประวัติทำงาน	พ.ศ. 2547	บริษัทเครื่องเจริญ โภคภัณฑ์ จำกัด
	พ.ศ. 2547-2548	บริษัท LTEC จำกัด นิคมอุตสาหกรรมลำพูน
	พ.ศ. 2548-ปัจจุบัน	อพท. เชียงใหม่ไนท์ซาฟารี

ลิขสิทธิ์มหาวิทยาลัยเชียงใหม่
Copyright© by Chiang Mai University
All rights reserved