



ภาคผนวก

ลิขสิทธิ์มหาวิทยาลัยเชียงใหม่

Copyright© by Chiang Mai University

All rights reserved

ภาคผนวก ก

แบบสอบถาม

เรื่อง ความพึงพอใจของลูกค้าต่อการให้บริการของโรงแรมแพคดี ฟีลด์

แบบสอบถามฉบับนี้เป็นส่วนหนึ่งของการศึกษาบริหารธุรกิจมหาบัณฑิตสำหรับผู้บริหาร (Ex - MBA) สาขาบริหารธุรกิจ มหาวิทยาลัยเชียงใหม่ขอความร่วมมือในการตอบแบบสอบถามให้ตรงกับข้อเท็จจริง ความรู้สึก และข้อคิดเห็นของท่านมากที่สุด เพื่อประโยชน์ในการนำข้อมูลจากการตอบแบบสอบถามของท่านไปปรับปรุงแก้ไข ข้อบกพร่องต่าง ๆ ในการให้บริการของโรงแรมต่อไป

คำแนะนำในการตอบ

แบบสอบถามแบ่งออกเป็น 3 ส่วน คือ

ส่วนที่ 1 ข้อมูลทั่วไปของลูกค้าที่มาใช้บริการที่พักของโรงแรมแพคดี ฟีลด์

ส่วนที่ 2 ข้อมูลความพึงพอใจของการให้บริการของโรงแรมแพคดี ฟีลด์

ส่วนที่ 3 ปัญหาและข้อเสนอแนะ

โปรดอ่านคำชี้แจงก่อนตอบคำถามในแต่ละตอน

วันชนะ มุสิกไชย

ลิขสิทธิ์มหาวิทยาลัยเชียงใหม่

Copyright© by Chiang Mai University

All rights reserved

7. ท่านรู้จักโรงแรมแพ็คเกจฟีลด์ ได้อย่างไร (ตอบได้มากกว่า 1 ข้อ)

- | | |
|---|--|
| <input type="checkbox"/> 1. การแนะนำจากบุคคล/คนรู้จัก | <input type="checkbox"/> 2. สื่อโฆษณาทางวิทยุ |
| <input type="checkbox"/> 3. หนังสือพิมพ์ท้องถิ่น | <input type="checkbox"/> 4. แผ่นพับ และสิ่งพิมพ์ |
| <input type="checkbox"/> 5. ป้ายโฆษณา | <input type="checkbox"/> 6. เดินทางผ่าน |
| <input type="checkbox"/> 7. การแนะนำจากพนักงาน | <input type="checkbox"/> 8. เว็บไซต์ |
| <input type="checkbox"/> 9. บริการทัวร์ | <input type="checkbox"/> 10. อื่นๆ โปรดระบุ..... |

8. ท่านเคยเข้าพักในโรงแรมแพ็คเกจฟีลด์

- | | |
|---|--|
| <input type="checkbox"/> 1. ครั้งแรก | <input type="checkbox"/> 2. 2-5 ครั้ง |
| <input type="checkbox"/> 3. 5-10 ครั้ง | <input type="checkbox"/> 4. เป็นแขกประจำ |
| <input type="checkbox"/> 5. อื่นๆ โปรดระบุ..... | |

9. ท่านได้ใช้บริการอะไรจากแพ็คเกจฟีลด์ (ตอบได้มากกว่า 1 ข้อ)

- | | |
|---|---|
| <input type="checkbox"/> 1. ห้องอาหาร | <input type="checkbox"/> 2. ห้องพัก |
| <input type="checkbox"/> 3. ห้องจัดเลี้ยง | <input type="checkbox"/> 4. รถรับส่ง |
| <input type="checkbox"/> 5. สวนชั้นสาม | <input type="checkbox"/> 6. อื่นๆ โปรดระบุ..... |

10. ถ้ามีโอกาสท่านจะกลับมาพักที่โรงแรมแพ็คเกจฟีลด์ อีกหรือไม่ (ตอบได้มากกว่า 1 ข้อ)

- | | |
|--|--|
| <input type="checkbox"/> 1. มาเพราะ | <input type="checkbox"/> 2. ไม่มาเพราะ |
| <input type="checkbox"/> 1. ใกล้เคียงแหล่งท่องเที่ยว | <input type="checkbox"/> 1. ใกล้เคียงแหล่งท่องเที่ยว |
| <input type="checkbox"/> 2. ห้องพักสะอาด | <input type="checkbox"/> 2. ห้องพักไม่สะอาด |
| <input type="checkbox"/> 3. พนักงานต้อนรับดี | <input type="checkbox"/> 3. พนักงานต้อนรับไม่ดี |
| <input type="checkbox"/> 4. ปลอดภัย | <input type="checkbox"/> 4. ไม่ปลอดภัย |
| <input type="checkbox"/> 5. อยู่ในเมืองเดินทางสะดวก | <input type="checkbox"/> 5. การเดินทางไปมาไม่สะดวก |
| <input type="checkbox"/> 6. ราคาเหมาะสม | <input type="checkbox"/> 6. ราคาไม่เหมาะสม |
| <input type="checkbox"/> 7. สถานที่สวยงามมีเอกลักษณ์ | <input type="checkbox"/> 7. สถานที่ไม่สวยงาม |
| <input type="checkbox"/> 8. อาหารอร่อย | <input type="checkbox"/> 8. อาหารไม่อร่อยรอนาน |
| <input type="checkbox"/> 9. อื่นๆ โปรดระบุ..... | <input type="checkbox"/> 9. อื่นๆ โปรดระบุ..... |

11. ระยะเวลาในการเข้าพักในโรงแรมเพื่อตีฟีดส์ ต่อครั้ง

- | | |
|---|---------------------------------------|
| <input type="checkbox"/> 1. 1 วัน | <input type="checkbox"/> 2. 2-4 วัน |
| <input type="checkbox"/> 3. 4-5 วัน | <input type="checkbox"/> 4. 6-7 วัน |
| <input type="checkbox"/> 5. มากกว่า 1 สัปดาห์ | <input type="checkbox"/> 6. ไม่แน่นอน |

12. ท่านเดินทางมาจากภูมิภาคใดของประเทศ

- | | |
|--|---|
| <input type="checkbox"/> 1. ภาคกลาง | <input type="checkbox"/> 2. ภาคตะวันออก |
| <input type="checkbox"/> 3. ภาคตะวันตก | <input type="checkbox"/> 4. ภาคใต้ |
| <input type="checkbox"/> 5. ภาคเหนือ | |

13. ท่านมีวัตถุประสงค์มาเชียงใหม่

- | | |
|--|---|
| <input type="checkbox"/> 1. ติดต่อธุรกิจ | <input type="checkbox"/> 2. ท่องเที่ยว |
| <input type="checkbox"/> 3. มาหาญาติ | <input type="checkbox"/> 4. อื่นๆ โปรดระบุ..... |

14. ท่านเคยพักที่อื่นหรือไม่ (ตอบได้มากกว่า 1 ข้อ)

- | | |
|--|--|
| <input type="checkbox"/> 1. ไม่เคยที่นี้ที่แรก | <input type="checkbox"/> 2. เคย |
| <input type="checkbox"/> 1. โรงแรมปางสวนแก้ว | <input type="checkbox"/> 2. โรงแรมสวนดอกแก้ว |
| <input type="checkbox"/> 3. โรงแรมฮอติเคิล การ์เด็น | <input type="checkbox"/> 4. โรงแรมรอยัล ลานนา |
| <input type="checkbox"/> 5. โรงแรมดีทู ไฮเทล | <input type="checkbox"/> 6. โรงแรมเพชรงาม |
| <input type="checkbox"/> 7. โรงแรมเชียงใหม่ฮิลล์ | <input type="checkbox"/> 8. โรงแรมเดอะ พาร์ค |
| <input type="checkbox"/> 9. โรงแรมพรพิงค์ | <input type="checkbox"/> 10. โรงแรมลานนาพาเลซ |
| <input type="checkbox"/> 11. โรงแรมดาวทาวเวอร์อินน์ | <input type="checkbox"/> 12. โรงแรมอมารี รินคำ |
| <input type="checkbox"/> 13. โรงแรมเชียงใหม่พลาซ่า | <input type="checkbox"/> 14. โรงแรมเชียงใหม่ ออคิด |
| <input type="checkbox"/> 15. โรงแรมเทมมาริน วิลเลจ | <input type="checkbox"/> 16. โรงแรม ริตส์ อมอรั |
| <input type="checkbox"/> 17. โรงแรมรอยัล ปรีนซ์เซส | <input type="checkbox"/> 18. โรงแรมริคเจส ท่าแพ |
| <input type="checkbox"/> 19. โรงแรม โน ไทเทิล | <input type="checkbox"/> 20. โรงแรมดิเอ็มเพลส |
| <input type="checkbox"/> 21. โรงแรมเซ็นทรัล ดวงตะวัน | <input type="checkbox"/> 22. โรงแรมอื่นๆ |

ส่วนที่ 2 ท่านมีความพึงพอใจของการใช้บริการของโรงแรมแพตตี้ ฟิลด์

คำชี้แจง โปรดทำเครื่องหมาย ✓ ลงในช่องเพื่อแสดงระดับความพึงพอใจพึงพอใจของท่านที่สุด

ด้านผลิตภัณฑ์และบริการ	มาก	มาก	ปาน	น้อย	น้อย
	ที่สุด		กลาง		ที่สุด
1. ระบบการทำงาน การให้บริการที่ได้มาตรฐาน					
2. บริการรับจองห้องพักล่วงหน้าทางโทรศัพท์					
3. บริการรับจองตั๋วโดยสารให้ลูกค้าโดยไม่คิดค่าใช้จ่ายเพิ่ม					
4. บริการรถรับ-ส่งจากสถานีขนส่ง, สถานีรถไฟ, สนามบิน					
5. ความปลอดภัยทรัพย์สินในห้องพัก					
6. บริการให้ข้อมูลสถานที่ท่องเที่ยวสำหรับลูกค้าที่สอบถาม					
7. บริการอินเทอร์เน็ตระบบ WIFI					
8. เเคเบิ้ลทีวี					
9. บริการรับ-ส่งโทรสาร (FAX)					
10. มีบริการ ชัก อบ ริด					
11. บริการห้องอาหาร					
12. สิ่งอำนวยความสะดวกในห้องพัก					
13. ขนาดของห้องพัก					
14. ขนาดของห้องน้ำ					
15. เครื่องปรับอากาศ					
16. ระบบทำน้ำอุ่น					
17. ระบบรักษาความปลอดภัย					
18. อื่นๆ โปรดระบุ.....					

ด้านราคา	มาก	มาก	ปาน	น้อย	น้อย
	ที่สุด		กลาง		ที่สุด
19. อัตราค่าห้องพัก					
20. มีอัตราค่าห้องพักให้เลือกได้ตามความสะดวกที่ต้องการ					
21. ราคาอาหาร					
22. มีใบเสร็จรับเงินบอกอัตราค่าห้องพักชัดเจน					
23. บริการรับบัตรเครดิตในการชำระเงิน					
24. อัตราค่าบริการรับส่งตามสถานที่ต่างๆ					
25. ราคาเตียงที่แน่นนอน					
26. ราคาเตียงเสริม					
27. อื่นๆ โปรดระบุ.....					

ด้านช่องทางการจัดจำหน่าย (ทำเลที่ตั้ง)	มาก	มาก	ปาน	น้อย	น้อย
	ที่สุด		กลาง		ที่สุด
28. สะดวกในการเดินทางมาพัก					
29. ใกล้แหล่งชุมชน					
30. ใกล้แหล่งช้อปปิ้ง					
31. ใกล้สถานที่ท่องเที่ยวต่าง ๆ					
32. ใกล้สถานีขนส่ง, สถานีรถไฟ, สนามบิน					
33. สะดวกในการติดต่อสื่อสาร					
34. อื่นๆ โปรดระบุ.....					

ด้านการส่งเสริมการตลาด	มาก	มาก	ปาน	น้อย	น้อย
	ที่สุด		กลาง		ที่สุด
35. ลดอัตราค่าห้องพักสำหรับแขกที่พักประจำ					
36. ไม่คิดค่าบริการเพิ่มในกรณีคืนห้องช้า					
37. มีการทำบัตรสมาชิกเพื่อใช้เป็นส่วนลดพิเศษเมื่อเข้าพัก					
38. มีแผนพับ สิ่งพิมพ์ แนะนำสถานที่ท่องเที่ยว ในจังหวัดเชียงใหม่ แจกฟรี					
39. การโฆษณาในสื่อต่างๆ					
40. อื่นๆ โปรดระบุ					

ด้านบุคลากร	มาก	มาก	ปาน	น้อย	น้อย
	ที่สุด		กลาง		ที่สุด
41. พนักงานมีจำนวนเพียงพอในการให้บริการ					
42. พนักงานมีความรู้ความสามารถในการให้บริการ					
43. พนักงานสามารถให้ข้อมูลแก่ลูกค้า					
44. พนักงานมีความกระตือรือร้นที่จะให้บริการ					
45. พนักงานมีความนอบน้อม สุภาพ ชิมเข้มแจ่มใส					
46. พนักงานแต่งกายสะอาด เรียบร้อย เหมาะสม					
47. พนักงานมีความรับผิดชอบ					
48. พนักงานมีความเข้าใจความต้องการของลูกค้า					
49. พนักงานพูดจาสุภาพกับลูกค้า					
50. พนักงานให้บริการลูกค้าอย่างเสมอภาค					
51. อื่นๆ โปรดระบุ					

ด้านกระบวนการให้บริการ	มากที่สุด	มาก	ปานกลาง	น้อย	น้อยที่สุด
52. สะดวกรวดเร็วในการให้บริการ					
53. มีขั้นตอน เงื่อนไขในการเข้าพักไม่ยุ่งยาก					
54. มีกระบวนการให้บริการที่รวดเร็ว ไม่ล่าช้า					
55. คิดอัตราค่าบริการถูกต้องครบถ้วน					
56. อื่นๆ โปรดระบุ.....					

ด้านการสร้างและนำเสนอลักษณะทางกายภาพ	มากที่สุด	มาก	ปานกลาง	น้อย	น้อยที่สุด
57. ป้ายชื่อของโรงแรม มองเห็นได้ชัดเจน					
58. ความสะอาดของบริเวณโรงแรม					
59. บรรยากาศภายในห้องพัก					
60. มีที่จอดรถเพียงพอ					
61. ห้องพักรับรองลูกค้า (ห้องล็อบบี้)					
62. ทีวี นิตยสาร หนังสือพิมพ์ ไวบริการ					
63. เครื่องมือ และอุปกรณ์ในการให้บริการที่ทันสมัย					
64. ห้องน้ำสะอาด					
65. ลักษณะการจัดห้องนอน					
66. ชื่อเสียงของโรงแรม					
67. การตกแต่งห้อง					
68. ความสะอาดของห้องพัก					
69. อื่นๆ โปรดระบุ.....					

บริการที่ท่านต้องการเพิ่มเติม (ตอบได้มากกว่า 1 ข้อ)

- 1. บริการอินเทอร์เน็ต
- 2. บริการสปา
- 3. บริการห้องจัดเลี้ยงหรือห้องประชุม
- 4. บริการนำเที่ยว
- 5. บริการสระว่ายน้ำ
- 6. บริการร้านขายของฝาก ของที่ระลึก
- 7. บริการร้านเสริมความงาม เช่น สระผม แต่งหน้า ทำเล็บ
- 8. บริการรถรับส่งตามสถานที่ต่างๆ
- 9. คาราโอเกะ
- 10. ห้องสมุด
- 11. ห้องเล่นเกมส์ (โต๊ะพูล ,หมากรุก)
- 12. ร้านขายของ
- 13. ร้านขายยา
- 14. ห้องออกกำลังกาย
- 15. ยูบีซี
- 16. อื่นๆ.....

ปัญหาทั่วไป	มาก	มาก	น้อย	น้อย	ไม่มี
	ที่สุด			ที่สุด	ปัญหา
1. ทางเดินไม่สว่าง					
2. ห้องมีกลิ่นอับ					
3. ห้องน้ำเสีย					
4. ห้องไม่สว่าง					
5. ห้องแคบ					
6. ห้องคบบแต่่งไม่ดี					
7. โทรศัพท์เสีย					
8. โทรศัพท์ไม่ชัด					
9. คิดเงินช้า					
10. น้ำไม่ร้อน					
11. น้ำร้อนเกินไป					
12. แอร์ไม่เย็น					
13. ห้องไม่เก็บเสียง					
12. พนักงานไม่สุภาพ					
13. พนักงานบริการไม่ดี					
14. อาหารช้า					
15. อาหารไม่อร่อย					
16. อื่นๆ โปรดระบุ.....					

ข้อเสนอแนะอื่นๆ

.....

.....

.....

ภาคผนวก ข ประวัติโรงแรม

โรงแรม แพ็คดี ฟิลด์ เริ่มก่อสร้างขึ้น เมื่อ พ.ศ. 2534 ได้การบริหารของบริษัท เซ็ก เก็นด์ โฮม เป็นการบริหารงานแบบครอบครัว โรงแรมตั้งอยู่ ถนนอารักษ์ แขวงพระสิงห์ เขต อำเภอเมือง จังหวัด เชียงใหม่ พื้นที่ 7.38 ไร่ อยู่ใกล้สถานที่สำคัญหลายแห่ง เช่น สนามบิน วัดต่างๆ กว่า 200 วัดทั่วคูเมือง ใกล้แหล่งช้อปปิ้ง ทั้ง เซ็นทรัลภาคสวนแก้ว และเซ็นทรัลแอร์พอร์ต

อาคารด้านนอกประกอบด้วย ที่จอดรถ ส่วนหน้าสามารถจอดได้ 7 คัน ด้านในอาคาร 23 คัน บริเวณด้านหน้าที่พื้นที่ให้เช่าเป็นสำนักงานแบ่งเป็น 4 ห้อง ส่วนการให้บริการในมาตรฐานโรงแรม ประกอบด้วย ชั้นล่างบริเวณมีพื้นที่ส่วนแผนกต้อนรับ ล็อบบี้ ห้องอาหาร และส่วนของบริการท่องเที่ยวบริเวณชั้นสอง ประกอบด้วย ห้องสำนักงานของฝ่ายบริหาร และเปิดเป็นส่วนให้ ชั้นสอง แบ่งเป็นห้อง 20 ห้องพัก ไม่มีเครื่องปรับอากาศ เป็นส่วนของอพาร์เมนท์ ใช้เช่ารายเดือน ชั้นสาม ถูกแบ่งออกเป็น 2 ส่วนด้วยกัน คือ บริเวณสวนหย่อมกลางใจอาคาร และห้องพักจำนวน 26 ห้อง ปัจจุบันเปิดให้บริการทั้งหมดทุกห้อง พร้อมอาหารเช้ามื้อบริการ รับ ส่ง นอกสถานที่ ฟรีในระยะทาง 1 กิโลเมตร ให้บริการข้อมูลลูกค้าบริการอินเทอร์เน็ต บริการห้องอาหาร

โรงแรม แพ็คดี ฟิลด์ ตั้งอยู่ ถนนอารักษ์ แขวงพระสิงห์ เขต อำเภอเมือง จังหวัดเชียงใหม่ เปิดให้บริการห้องพักรายวันและรายเดือน ห้องพักถูกแบ่งออกเป็น 5 ลักษณะให้เลือกตามความพอใจของลูกค้า ได้แก่

ห้อง	STD	ราคา	650	บาท
ห้อง	DLX	ราคา	800	บาท
ห้อง	TRI	ราคา	900	บาท
ห้อง	JS	ราคา	1,100	บาท
ห้อง	SUITE	ราคา	1,650	บาท

โดยห้อง STD ประกอบด้วย ตู้เสื้อผ้า ตู้เย็นเล็ก โทรทัศน์สี 21 นิ้ว เต็มมีทั้งแบบให้เลือกเตียงเดี่ยวและเตียงคู่ เครื่องปรับอากาศ โต๊ะทำงาน 1 ชุด ห้องน้ำมีเครื่องทำน้ำอุ่น ทำงาน 2 ระบบ ใช้ได้ทั้งไฟฟ้าและแผนเซอร์รับแสง อ่างล้างหน้า กระจก โถชำระ

ห้อง DLX เหมือนห้อง STD แต่ขนาดใหญ่กว่า

ห้อง DLX เหมือนห้อง STD แต่ขนาดใหญ่กว่า

ห้อง TRI ภายในเป็นห้องขนาด 3 เตียง ประกอบด้วยเตียงขนาด 6 ฟุต 1 เตียง และขนาด 3 ฟุต 1 เตียง โทรทัศน์สี 21 นิ้ว ชุดโซฟา 1 ชุด โต๊ะทำงาน เครื่องปรับอากาศ ภายในห้องน้ำ มีเครื่องทำน้ำอุ่น ทำงาน 2 ระบบ อ่างล้างหน้า กระจก โถชำระ

ห้อง JS แบ่งเป็น 2 ห้อง โดยมี ส่วนของห้องนอน ประกอบด้วย เตียงขนาด 6 ฟุต 1 เตียง โต๊ะเครื่องแป้ง โทรทัศน์สี 21 นิ้ว อีกห้องเป็นห้องนั่งเล่น ประกอบด้วย ชุดโซฟา ชุดใหญ่ โทรทัศน์สี 21 นิ้ว ตู้เย็น มีห้องน้ำ

ห้อง SUITE แบ่งเป็น 4 ห้อง แบ่งเป็นห้องนอน 2 ห้อง มีเตียง 6 ฟุต 1 ห้อง และเตียงขนาด 3 ฟุต 2 เตียง 1 ห้อง ภายในห้องมีอุปกรณ์ลักษณะเดียวกันกับห้อง DLX พร้อมห้องน้ำในตัวทุกห้องนอน

ภายนอกห้องนั่งเล่นประกอบด้วย โซฟาชุดใหญ่ 1 ชุด โทรทัศน์สี 21 นิ้ว ตู้เย็นเล็ก ห้องชุดทำเป็นห้องนั่งทานข้าว ประกอบด้วย โต๊ะทานข้าว ตู้เย็นขนาดใหญ่

	จำนวนห้อง	STD	DLX	TRI	JS	S
ชั้น 2	20	14	-	2	4	-
ชั้น 3	26	15	6	3	1	1
ชั้น 4	32	23	5	3	2	1
รวม	80	52	11	8	7	2

Organization Chart

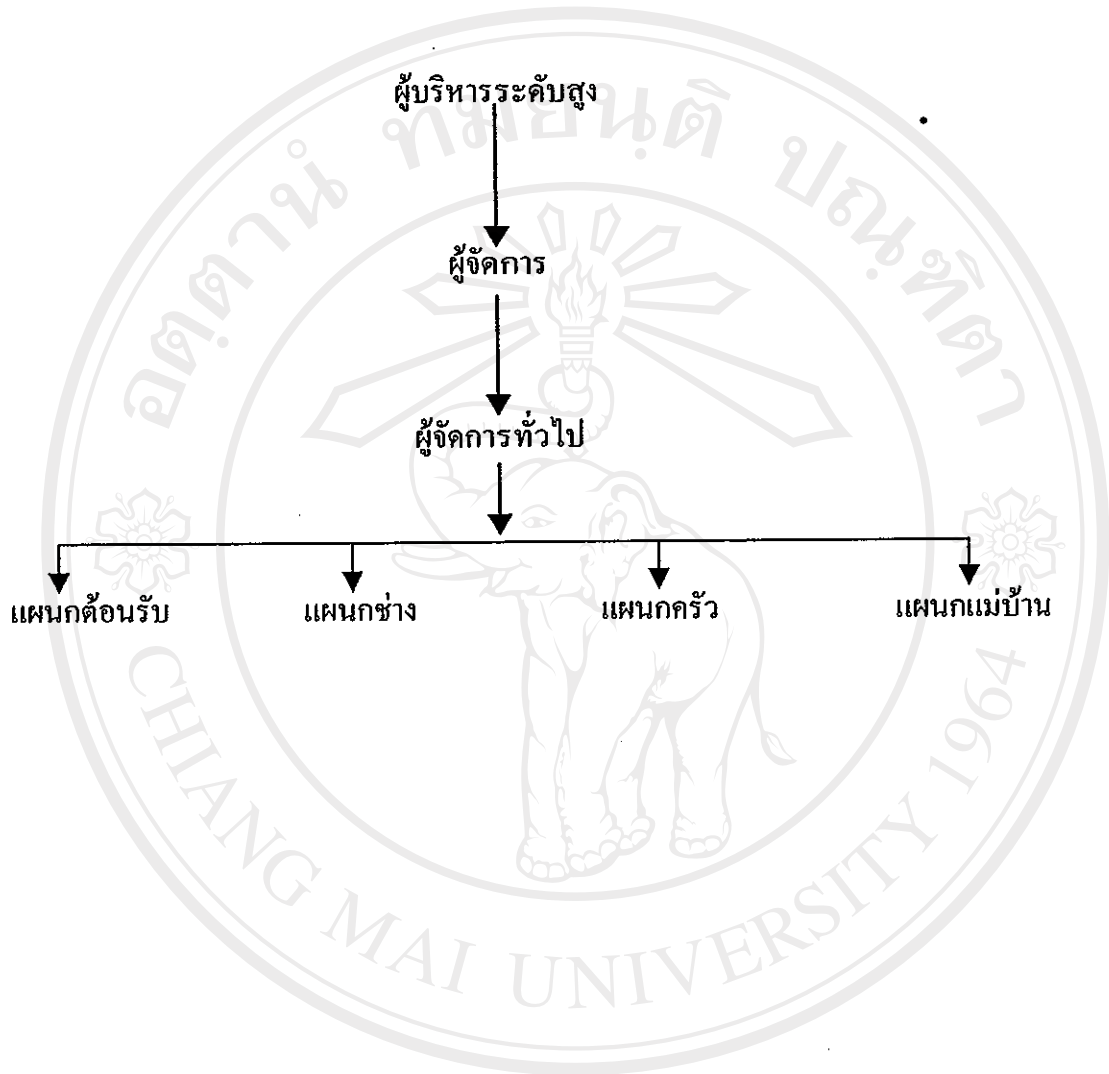

ลิขสิทธิ์มหาวิทยาลัยเชียงใหม่
Copyright© by Chiang Mai University
All rights reserved

ภาคผนวก ก หนังสือยินยอม

หนังสือยินยอมให้ข้อมูลเพื่อการศึกษา และเผยแพร่ผลการศึกษา

เขียนที่ Paddy Field Rooms & Suites

วันที่ 25 กันยายน 2549

โดยหนังสือฉบับนี้ ข้าพเจ้า นาย/นาง/นางสาว ด. น. ตรีสุข (ผู้มีอำนาจลงนาม)

บริษัท เพ็ชรเกษม ไรซ์มิล ตั้งอยู่เลขที่ 49/1-9 ถนนดาววิถี

ตำบลบึงบัว อำเภอเมือง จังหวัดเชียงใหม่ ขอทำหนังสือฉบับนี้เพื่อเป็นหลักฐานแสดงว่าข้าพเจ้าได้

ทราบและยินยอมให้ นาย/นาง/นางสาว สันธะ อุดมใจ

หัสนักศึกษา 4740228 สังกัด คณะศึกษาศาสตร์ มหาวิทยาลัยเชียงใหม่

ทำการค้นคว้าแบบอิสระ/วิทยานิพนธ์ เรื่อง ความพึงพอใจของบุคลากรของโรงพยาบาล

พญาศรีสุทนต์ ให้นำมาศึกษาและเก็บข้อมูล ณ หน่วยงานของข้าพเจ้าตามคำชี้แจงของผู้ศึกษา และอนุญาตให้นำผลการศึกษาเผยแพร่

สาธารณะได้

ทั้งนี้หากผู้ศึกษาได้กระทำภายในขอบเขตอำนาจของหนังสือยินยอมฉบับนี้ให้มีผลสมบูรณ์และ

ชอบด้วยกฎหมายทุกประการและหากมีผลกระทบหรือเกิดความเสียหายขึ้นจะ ไม่มีการเรียกร้องแต่อย่างใด

เพื่อเป็นหลักฐานแห่งความยินยอมนี้ ข้าพเจ้าได้ลงลายมือชื่อและประทับตรา (ถ้ามี) ไว้ต่อ

หน้าพยาน

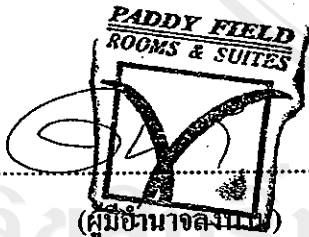

ลงชื่อ _____

(ผู้มีอำนาจลงนาม)

ประทับตราองค์กร

ลงชื่อ วิชาญ ใจดี

(ผู้ศึกษา)

ลงชื่อ Pititha M.

(พยาน)

ลงชื่อ กิ่ง

(พยาน)

ลิขสิทธิ์มหาวิทยาลัยเชียงใหม่
Copyright © by Chiang Mai University
All rights reserved

ประวัติผู้เขียน

ชื่อ	นายวัชระ มุสิกไชย
วัน เดือน ปี เกิด	9 เมษายน 2520
ประวัติการศึกษา	มัธยมศึกษาปีที่ 6 WEST LAKE School สิงคโปร์ ปริญญาตรี สาขาการสื่อสารวิทยุกระจายเสียงและวิทยุโทรทัศน์ คณะนิเทศศาสตร์ มหาวิทยาลัยรังสิต
ประวัติการทำงาน	พ.ศ. 2542 บริษัท Hyper Modeling พ.ศ. 2543 บริษัท RS Promotion (ฝ่ายผลิตรายการ) พ.ศ. 2545 บริษัท GMM แกรมมี่ (ฝ่ายผลิตรายการ) พ.ศ. 2546 - ปัจจุบัน โรงแรมแพ็คเกจี ฟิลด์ อำเภอเมือง จังหวัดเชียงใหม่

ลิขสิทธิ์มหาวิทยาลัยเชียงใหม่

Copyright© by Chiang Mai University

All rights reserved