

ภาคผนวก ข

คู่มือการใช้งานระบบ

การใช้งานระบบสารสนเทศเพื่อการสนับสนุนกระบวนการทำงานของแผนกออกแบบ บริษัท จอร์จี่แอนด์ลู จำกัด ซึ่งมีลักษณะเป็นแอปพลิเคชัน มีรายละเอียดการใช้งานดังต่อไปนี้

ข.1 การเข้าสู่ระบบ

- 1) เลือกใช้งานระบบจากไอคอน(Icon) Supporting Design System



ภาพที่ ข.1 แสดงไอคอน Supporting Design System

- 2) ระบุชื่อผู้ใช้และรหัสเข้าใช้งานในช่อง User Name : และ Password : เพื่อเข้าสู่หน้าจอหลักในการจัดการข้อมูล

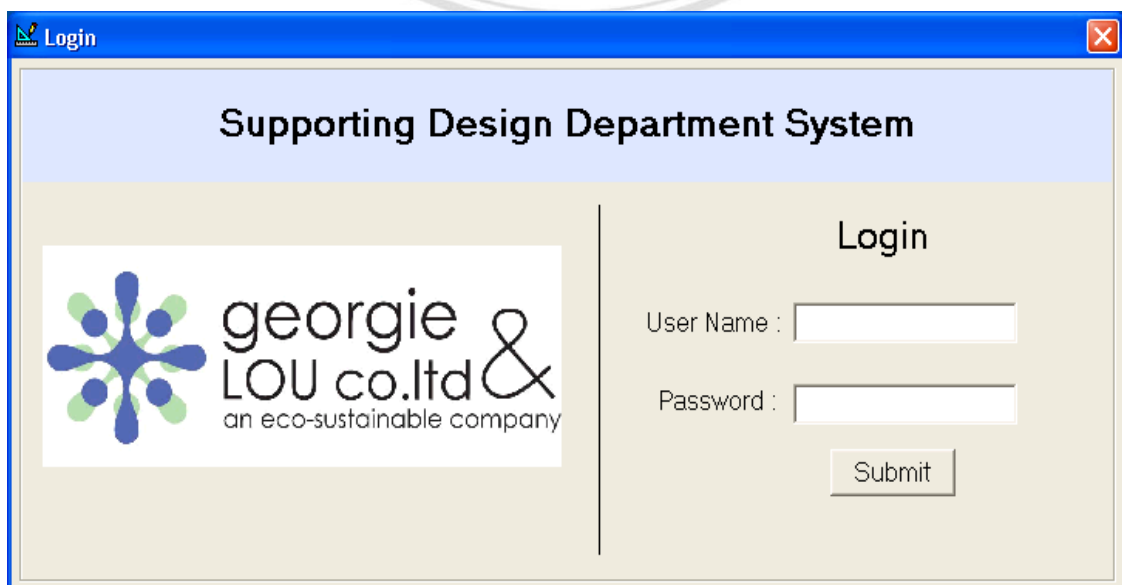

ภาพที่ ข.2 แสดงหน้าจอการเข้าสู่ระบบ

3) หน้าแรกของระบบจะแตกต่างกันตามสิทธิ์ของผู้ใช้งานระบบ ดังนี้

3.1) ผู้ดูแลระบบ สามารถเห็นเมนูหลัก ได้ดังนี้

3.1.1) จัดการข้อมูลผู้ใช้งาน

3.1.2) ออกจากระบบ

3.2) นักออกแบบ สามารถเห็นเมนูหลัก ได้ดังนี้

3.2.1) จัดการข้อมูลพื้นฐาน

3.2.2) ออกรายงาน

3.2.3) ออกจากระบบ

3.3) ผู้กำหนดขนาดและผู้สร้างแบบ สามารถเห็นเมนูหลัก ได้ดังนี้

3.3.1) จัดการข้อมูลรายละเอียดและสัดส่วนของเสื้อ

3.3.2) ออกรายงาน

3.3.3) ออกจากระบบ

3.4) นักวาดแบบ สามารถเห็นเมนูหลัก ได้ดังนี้

3.4.1) ออกรายงาน

3.4.2) ออกจากระบบ

4) ปุ่มคำสั่งต่างๆในระบบ เพื่อเลือกใช้การจัดการข้อมูลมีคำอธิบาย ดังนี้

ตารางที่ ข.1 แสดงปุ่มคำสั่งต่างๆ ที่ใช้ในระบบ

ลำดับ	รูปภาพ	ชื่อปุ่ม	คำอธิบาย
1	 Add:F4	Add	ปุ่มเลือกการเพิ่มข้อมูล
2	 Edit:F5	Edit	ปุ่มเลือกการแก้ไขข้อมูล
3	 Delete:F6	Delete	ปุ่มเลือกการลบข้อมูล

ตารางที่ ข.1 แสดงปุ่มคำสั่งต่างๆ ที่ใช้ในระบบ (ต่อ)

ลำดับ	รูปภาพ	ชื่อปุ่ม	คำอธิบาย
4	 Save:F9	Save	ปุ่มเลือกจัดเก็บข้อมูล
5	 Cancel:F11	Cancel	ปุ่มเลือกยกเลิกข้อมูล
6	 Close:F12	Close	ปุ่มเลือกปิดหน้าจอจัดการ

ข.2 การใช้งานระบบส่วนผู้ดูแลระบบ

เมื่อเข้าสู่หน้าจอหลักผู้ดูแลระบบสามารถจัดการข้อมูลผู้ใช้งานและเลือกออกจากระบบได้



ภาพที่ ข.3 แสดงหน้าจอหลักของผู้ดูแลระบบ

เมื่อผู้ดูแลระบบเลือกจัดการผู้ใช้งาน สามารถเพิ่ม ลบ แก้ไขข้อมูลผู้ใช้งานได้ ดังภาพที่ ข.4 โดยมีขั้นตอนและรายละเอียดดังต่อไปนี้

- 1) ผู้ดูแลระบบเลือกเพิ่มข้อมูลจากปุ่ม Add > กรอกข้อมูลและรายละเอียดของผู้ใช้งานระบบได้ > กดปุ่ม Insert เพื่อเพิ่มข้อมูลลงในตารางแสดงรายละเอียดข้อมูล เมื่อเพิ่มข้อมูลครบถ้วนแล้วกดปุ่ม Save เพื่อบันทึกข้อมูลลงฐานข้อมูล
- 2) ผู้ดูแลระบบเลือกแก้ไขข้อมูลจากปุ่ม Edit > ดับเบิลคลิกแถวของตารางข้อมูลที่ต้องการแก้ไข > กดปุ่ม Save เพื่อแก้ไขข้อมูลลงฐานข้อมูล
- 3) ผู้ดูแลระบบเลือกลบข้อมูลจากปุ่ม Delete > เลือกที่คอลัมภ์ Reject เพื่อเลือกแถวที่ต้องการลบ > กดปุ่ม Save เพื่อลบข้อมูลผู้ใช้ออกจากระบบ

Reject	EmployeeID	Name	Nickname	Position	Username	Status
<input type="checkbox"/>	0001	Shannon Passero	Shannon	Designer	shannon	Designer
<input type="checkbox"/>	0002	Jennifer Armstrong	Jennifer	Design Tech	jennifer	DesignTech
<input type="checkbox"/>	0003	Janet Gorokhov	Janet	Design Tech	janet	DesignTech
<input type="checkbox"/>	0004	Erin O'Blenes	Erin	Design Tech	erin	DesignTech
<input type="checkbox"/>	0005	JAE KIM	Jae	Design Tech	jae	DesignTech
<input type="checkbox"/>	0006	Maneekarn Saelee	Maneekarn	Pattern Maker	maneekarn	Pattern
<input type="checkbox"/>	0007	Komranut Jaikwang	Komranut	Pattern Maker	komranut	Pattern
<input type="checkbox"/>	0008	Mark L. P. Suarez	Mark	Pattern Maker	mark	Pattern
<input type="checkbox"/>	0009	Narumon	Narumon	Pattern Maker	narumon	Pattern
<input type="checkbox"/>	0010	Kannika Panyamaugjai	Kannika	Drawing	kannika	Drawing
<input type="checkbox"/>	0011	Pich	Pich	Pattern Maker	pich	Pattern
<input type="checkbox"/>	0012	Aeaw	Aeaw	Pattern Maker	aeaw	Pattern
<input type="checkbox"/>	0013	Raeli	Raeli	Design Tech	raili	DesignTech
<input type="checkbox"/>	0015	Nampheung Chuatay	Pheung	IT	admin	Admin

ภาพที่ ข.4 แสดงหน้าจอการจัดการผู้ใช้ระบบ

ข.3 การใช้งานระบบส่วนนักออกแบบ

เมื่อเข้าสู่หน้าจอหลักนักออกแบบสามารถจัดการข้อมูลพื้นฐาน เลือกออกรายงาน และเลือกออกจากระบบได้ ดังภาพที่ ข.5 ส่วนการจัดการข้อมูลพื้นฐาน



ภาพที่ ข.5 แสดงหน้าจอหลักของนักออกแบบ

ในส่วนจัดการข้อมูลพื้นฐาน นักออกแบบสามารถเลือกจัดการข้อมูลฤดูกาล และจัดการหมวดหมู่สินค้า

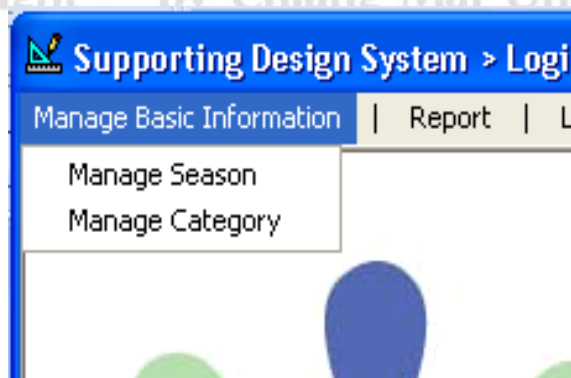

ภาพที่ ข.6 แสดงเมนูย่อยของการจัดการข้อมูลพื้นฐาน

เมื่อนักออกแบบเลือกจัดการข้อมูลฤดูกาล สามารถเพิ่ม ลบ แก้ไขข้อมูลฤดูกาลได้ ดังภาพที่ ข.7 โดยมีขั้นตอนและรายละเอียดดังต่อไปนี้

- 1) นักออกแบบเลือกเพิ่มข้อมูลจากปุ่ม Add > กรอกข้อมูลชื่อฤดูกาลได้ > กดปุ่ม Insert เพื่อเพิ่มข้อมูลลงในตารางข้อมูลฤดูกาล > กดปุ่ม Save เพื่อบันทึกข้อมูลลงฐานข้อมูล
- 2) นักออกแบบเลือกแก้ไขข้อมูลจากปุ่ม Edit > ดับเบิลคลิกแถวของตารางข้อมูลที่ต้องการแก้ไข > กดปุ่ม Save เพื่อแก้ไขข้อมูลฤดูกาลลงฐานข้อมูล
- 3) นักออกแบบเลือกลบข้อมูลจากปุ่ม Delete > เลือกที่คอลัมภ์ Reject เพื่อเลือกแถวที่ต้องการลบ > กดปุ่ม Save เพื่อลบข้อมูลฤดูกาลจากระบบ

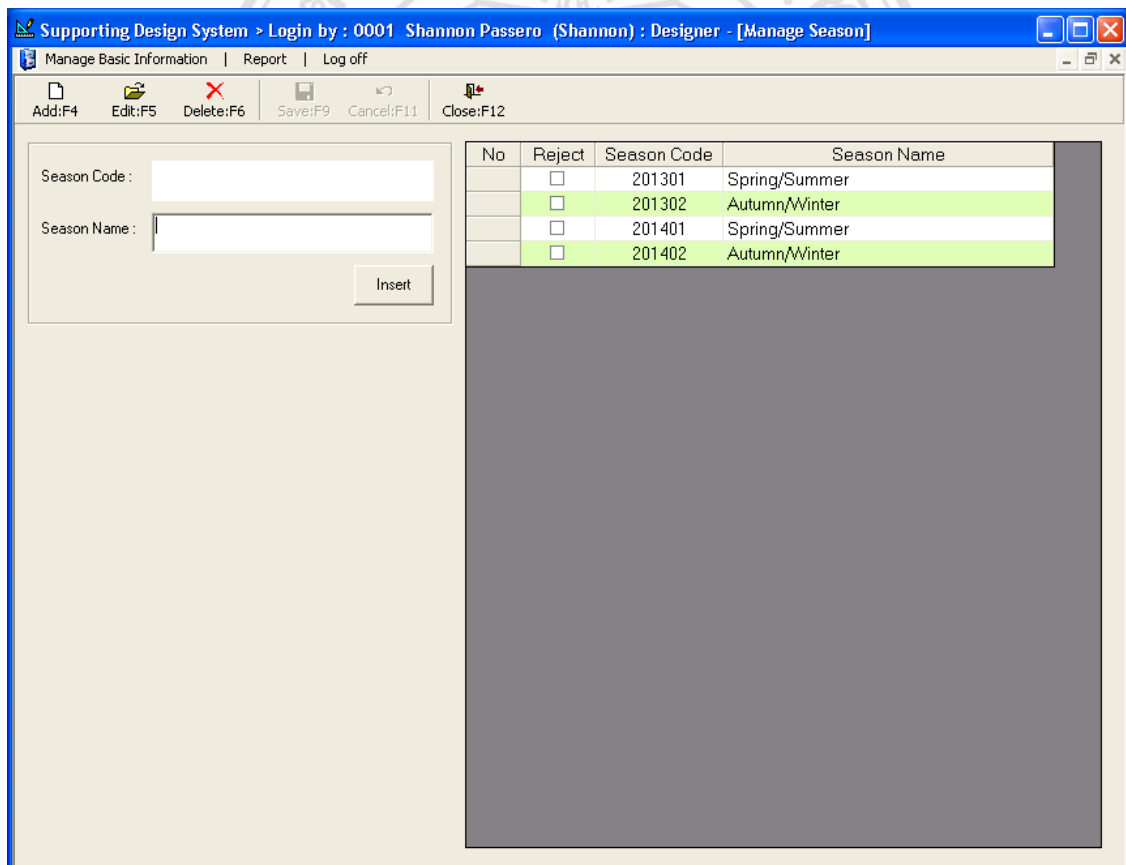

ภาพที่ ข.7 แสดงหน้าจอการจัดการข้อมูลฤดูกาล

เมื่อนักออกแบบเลือกจัดการข้อมูลหมวดสินค้า สามารถเพิ่ม ลบ แก้ไขข้อมูลฤดูกาลได้ ดังภาพที่ ข.8 โดยมีขั้นตอนและรายละเอียดดังต่อไปนี้

- 1) นักออกแบบเลือกเพิ่มข้อมูลจากปุ่ม Add > กรอกข้อมูลชื่อหมวดหมู่สินค้าได้ > กดปุ่ม Insert เพื่อเพิ่มข้อมูลลงในตารางข้อมูลหมวดหมู่สินค้า > กดปุ่ม Save เพื่อบันทึกข้อมูลลงฐานข้อมูล
- 2) นักออกแบบเลือกแก้ไขข้อมูลจากปุ่ม Edit > ดับเบิลคลิกแถวของตารางข้อมูลที่ต้องการแก้ไข > กดปุ่ม Save เพื่อแก้ไขข้อมูลหมวดหมู่สินค้าลงฐานข้อมูล
- 3) นักออกแบบเลือกลบข้อมูลจากปุ่ม Delete > เลือกที่คอลัมภ์ Reject เพื่อเลือกแถวที่ต้องการลบ > กดปุ่ม Save เพื่อลบข้อมูลหมวดหมู่สินค้าจากระบบ

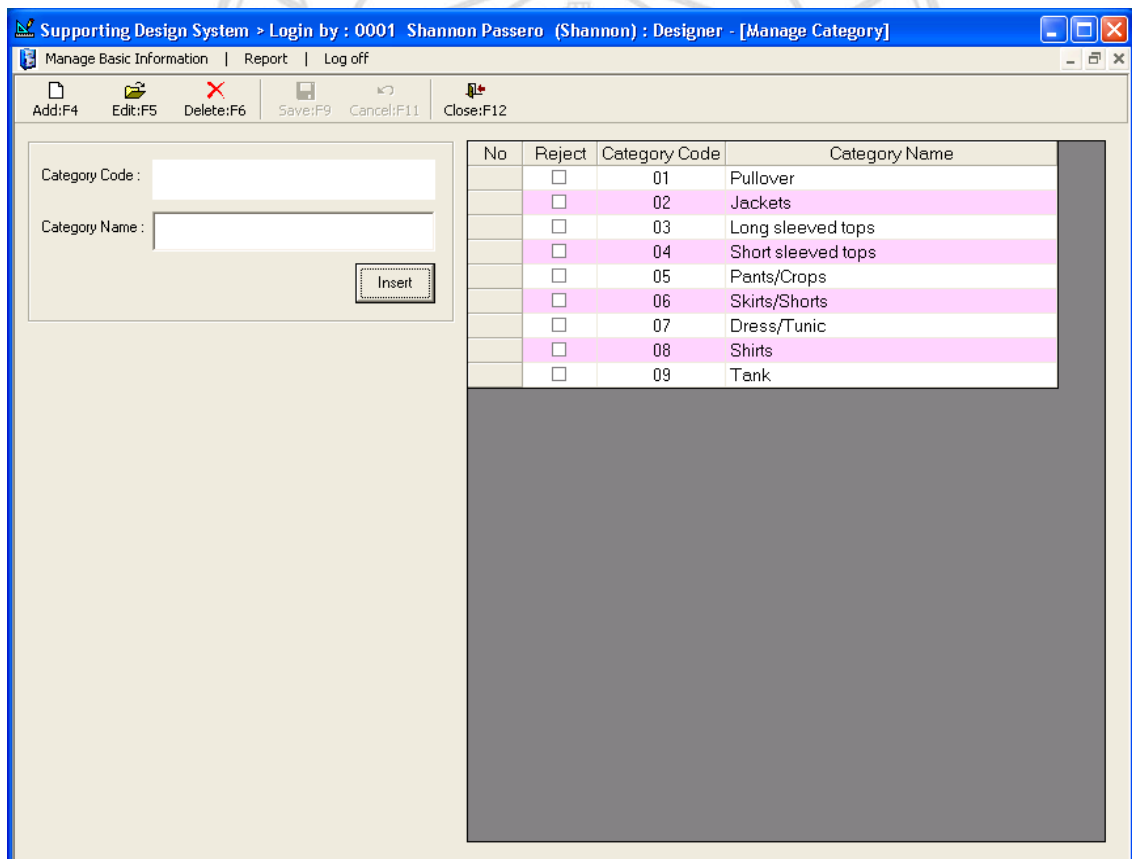

ภาพที่ ข.8 แสดงหน้าจอจัดการหมวดหมู่สินค้า

ข.4 การใช้งานระบบส่วนผู้กำหนดขนาดและผู้สร้างแบบ

เมื่อเข้าสู่หน้าจอหลักผู้กำหนดขนาดและผู้สร้างแบบสามารถจัดการข้อมูลรายละเอียดและสัดส่วนของเสื้อ เลือกออกรายงาน และเลือกออกจากระบบได้ ดังภาพที่ ข.9 ส่วนการข้อมูลรายละเอียดและสัดส่วนของเสื้อ



ภาพที่ ข.9 แสดงหน้าจอหลักของผู้กำหนดขนาดและผู้สร้างแบบ

ในส่วนจัดการข้อมูลรายละเอียดและสัดส่วนของเสื้อ ผู้กำหนดขนาดและผู้สร้างแบบสามารถเลือกจัดการข้อมูลรายละเอียดของแบบเสื้อ จัดการข้อมูลค่าเริ่มต้นของขนาดเสื้อ จัดการข้อเสนอแนะ และความคิดเห็นที่ต้องแก้ไข และจัดการข้อมูลเสื้อแต่ละขนาด

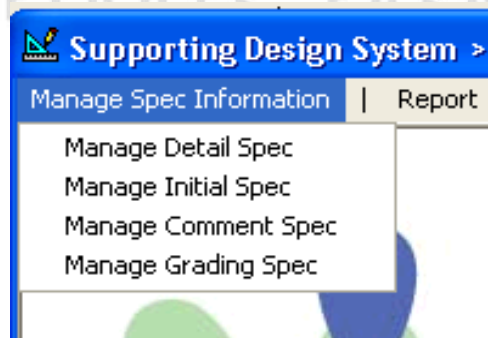

ภาพที่ ข.10 แสดงเมนูย่อยของการจัดการข้อมูลรายละเอียดและสัดส่วนของเสื้อ

เมื่อผู้กำหนดขนาดและผู้สร้างแบบเลือกจัดการข้อมูลรายละเอียดของแบบเสื้อ สามารถเพิ่ม ลบ แก้ไขข้อมูลรายละเอียดของแบบเสื้อได้ ดังภาพที่ ข.11 โดยมีขั้นตอนและรายละเอียดดังต่อไปนี้

- 1) ผู้กำหนดขนาดและผู้สร้างแบบเลือกเพิ่มข้อมูลจากปุ่ม Add > เลือกฤดูกาลที่ต้องการเพิ่ม > กรอกข้อมูลรายละเอียดของแบบเสื้อให้ครบทุกช่องที่มีสัญลักษณ์ * > กดปุ่ม Save เพื่อบันทึกข้อมูลลงฐานข้อมูล
- 2) ผู้กำหนดขนาดและผู้สร้างแบบเลือกแก้ไขข้อมูลจากปุ่ม Edit > ดับเบิลคลิกแถวของตารางข้อมูลที่ต้องการแก้ไข > แก้ไขข้อมูล > กดปุ่ม Save เพื่อแก้ไขข้อมูลรายละเอียดของแบบเสื้อลงฐานข้อมูล
- 3) ผู้กำหนดขนาดและผู้สร้างแบบเลือกลบข้อมูลจากปุ่ม Delete > เลือกที่คอลัมภ์ Reject เพื่อเลือกแถวที่ต้องการลบ > กดปุ่ม Save เพื่อลบข้อมูลรายละเอียดของแบบเสื้อออกจากระบบ

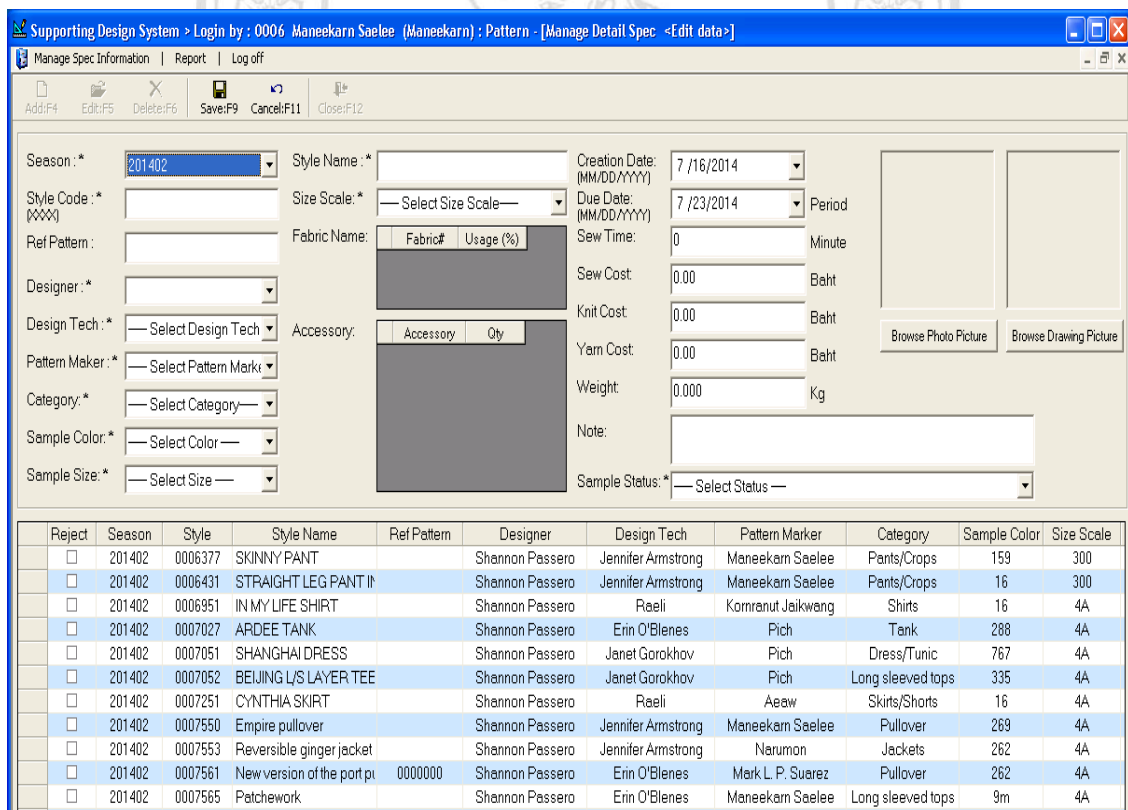

ภาพที่ ข.11 แสดงหน้าจอการจัดการข้อมูลรายละเอียดของแบบเสื้อ

เมื่อผู้กำหนดขนาดและผู้สร้างแบบเลือกจัดการข้อมูลค่าเริ่มต้นของขนาดเสื้อ สามารถเพิ่ม ลบ แก้ไขข้อมูลค่าเริ่มต้นของขนาดเสื้อได้ ดังภาพที่ ข.12 ซึ่งในส่วนนี้สามารถเลือกเพิ่มตำแหน่งการวัด กรอกขนาดของค่าเริ่มต้นได้ โดยมีตำแหน่งและรายละเอียดดังต่อไปนี้

- 1) ผู้กำหนดขนาดและผู้สร้างแบบเลือกเพิ่มข้อมูลจากปุ่ม Add > เลือกฤดูกาลที่ต้องการเพิ่ม และเลือกแบบเสื้อ > เลือกเพิ่มตำแหน่งการวัดหรือข้อมูลค่าเริ่มต้นของขนาดเสื้อ > กดปุ่ม Save เพื่อบันทึกข้อมูลลงฐานข้อมูล
- 2) ผู้กำหนดขนาดและผู้สร้างแบบเลือกแก้ไขข้อมูลจากปุ่ม Edit > ดับเบิลคลิกแถวของ ตารางข้อมูลที่ต้องการแก้ไข > แก้ไขข้อมูล > กดปุ่ม Save เพื่อแก้ไขข้อมูลรายละเอียด ของแบบเสื้อลงฐานข้อมูล
- 3) ผู้กำหนดขนาดและผู้สร้างแบบเลือกลบข้อมูลจากปุ่ม Delete > เลือกที่คอลลัมภ์ Reject เพื่อเลือกแถวที่ต้องการลบ > กดปุ่ม Save เพื่อลบตำแหน่งการวัดออกจากระบบ

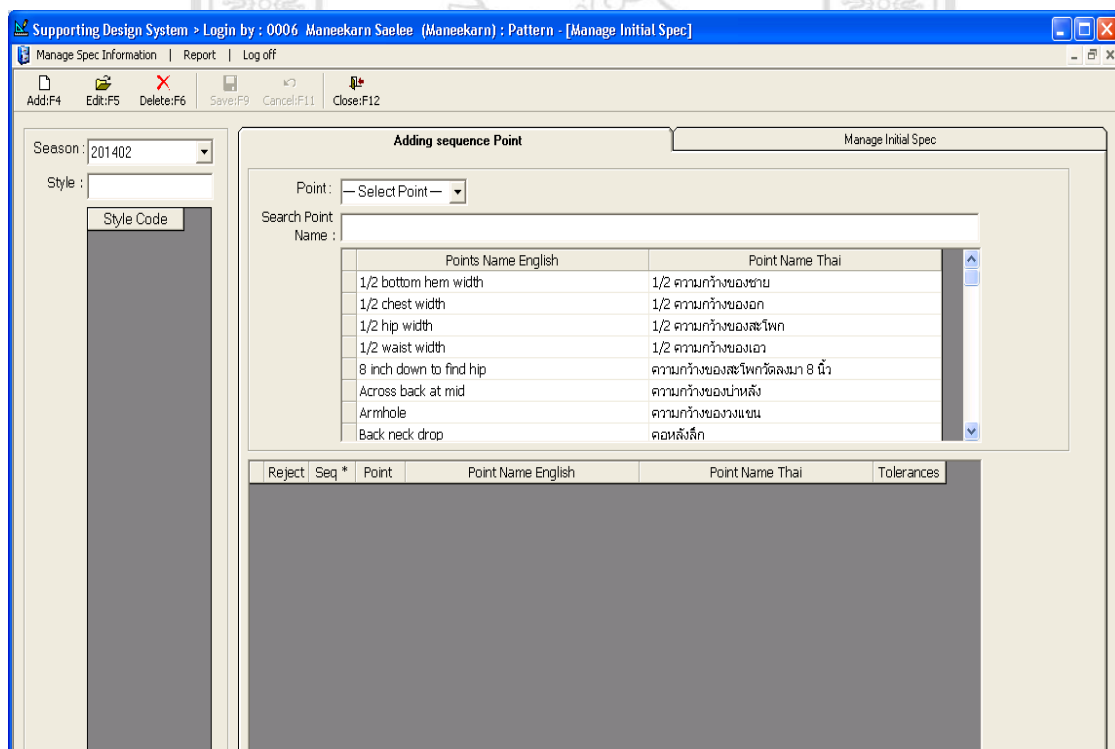

ภาพที่ ข.12 แสดงหน้าจอการจัดการข้อมูลค่าเริ่มต้นของขนาดเสื้อ

เมื่อผู้ใช้เลือกจัดการตำแหน่งการวัดจะปรากฏหน้าจอดังภาพที่ ข.13

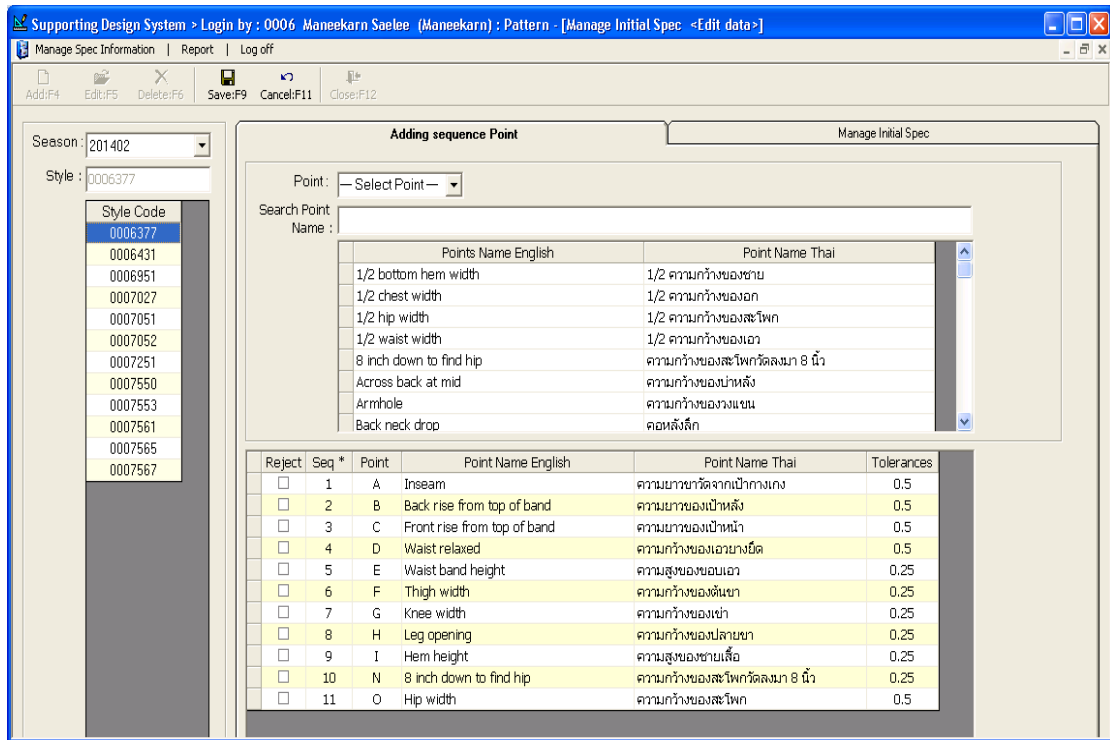

ภาพที่ ข.13 แสดงหน้าจอการจัดการตำแหน่งการวัด

เมื่อผู้ใช้เลือกจัดการมูลค่าเริ่มต้นของขนาดเสื้อจะปรากฏหน้าจอดังภาพที่ ข.14

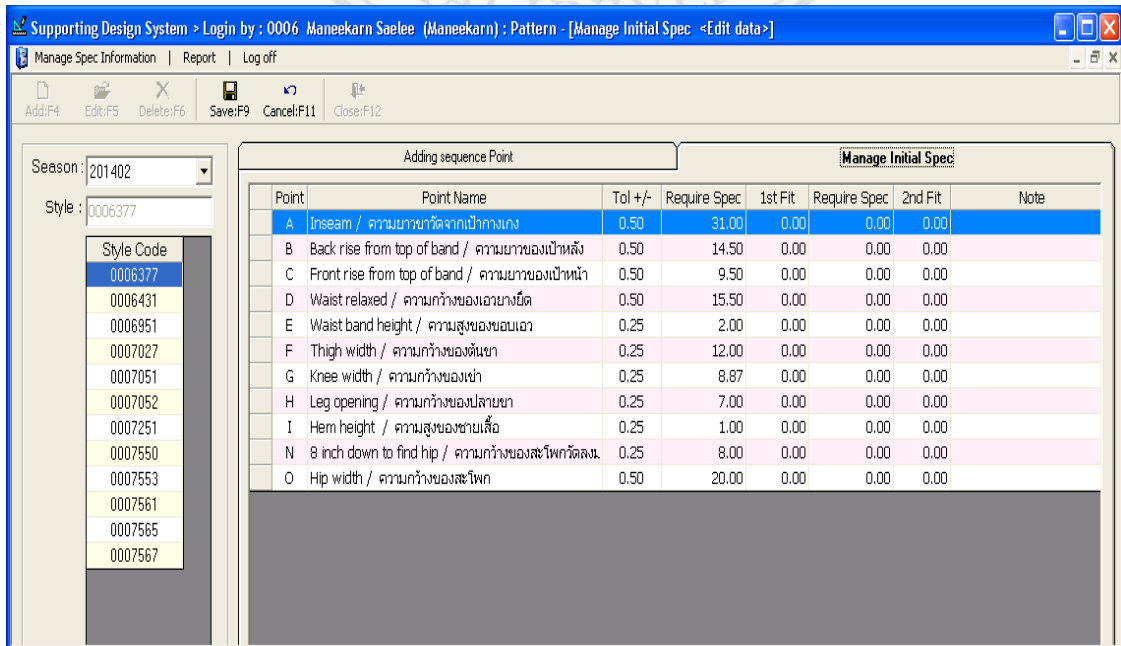

ภาพที่ ข.14 แสดงหน้าจอรายละเอียดการกำหนดค่าเริ่มต้น

เมื่อผู้กำหนดขนาดและผู้สร้างแบบเลือกจัดการข้อเสนอแนะและความคิดเห็นที่ต้องแก้ไข สามารถเพิ่ม ลบ แก้ไข ข้อเสนอแนะและความคิดเห็นที่ต้องแก้ไขได้ ดังภาพที่ ข.15 โดยมีรายละเอียดดังต่อไปนี้

- 1) ผู้กำหนดขนาดและผู้สร้างแบบเลือกเพิ่มข้อมูลจากปุ่ม Add > เลือกฤดูกาล > เลือกแบบเสื้อ > เลือกสถานะเสื้อ > กรอกข้อเสนอแนะและความคิดเห็น > กดปุ่ม Insert เมื่อเพิ่มข้อมูลครบถ้วนแล้วกดปุ่ม Save เพื่อบันทึกข้อมูลลงฐานข้อมูล
- 2) ผู้กำหนดขนาดและผู้สร้างแบบเลือกแก้ไขข้อมูลจากปุ่ม Edit > ดับเบิลคลิกแถวของตารางข้อมูลที่ต้องการแก้ไข > แก้ไขข้อมูล > กดปุ่ม Save เพื่อแก้ไขข้อมูลรายละเอียดของแบบเสื้อลงฐานข้อมูล
- 3) ผู้กำหนดขนาดและผู้สร้างแบบเลือกลบข้อมูลจากปุ่ม Delete > เลือกที่คอลัมภ์ Reject เพื่อเลือกแถวที่ต้องการลบ > กดปุ่ม Save เพื่อลบข้อเสนอแนะและความคิดเห็นออกจากระบบ

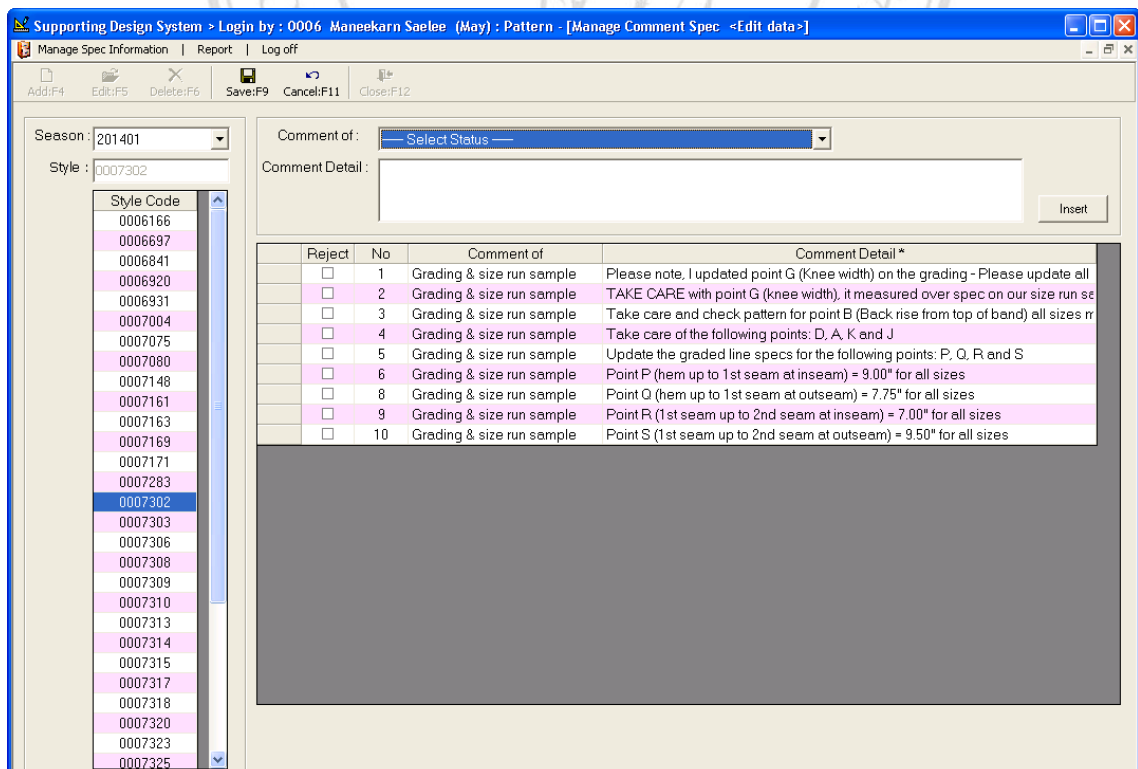

ภาพที่ ข.15 แสดงหน้าจอการจัดการข้อเสนอแนะและความคิดเห็นที่ต้องแก้ไข

เมื่อผู้กำหนดขนาดและผู้สร้างแบบเลือกจัดการข้อมูลเสื้อแต่ละขนาด แก้ไขข้อมูลเสื้อแต่ละขนาดได้ ดังภาพที่ ข.16 ในส่วนนี้ผู้กำหนดขนาดและผู้สร้างแบบเลือกแก้ไขข้อมูลได้เพียงอย่างเดียว เพราะข้อมูลเบื้องต้นมาจากส่วนค่าเริ่มต้นของขนาดเสื้อโดยกดปุ่ม Edit > ดับเบิลคลิกแถวของตารางข้อมูลเพื่อแก้ไขข้อมูล > กดปุ่ม Save เพื่อแก้ไขข้อมูลขนาดเสื้อลงฐานข้อมูล

Point	Point Detail	Tol +/-	XS	XS Fit	S	S Fit	M	M Fit	L	L Fit	XL	XL Fit	Note
A	Inseam / ความยาววัดจากเป้ากางเกง	0.50	31.00	29.50	31.00	0.00	31.00	31.00	31.00	31.00	31.00	31.00	
B	Back rise from top of band / ความยาวองเป็นหลัง	0.50	14.00	0.00	14.50	0.00	15.00	0.00	15.50	0.00	16.00	0.00	
C	Front rise from top of band / ความยาวองเป็นหน้า	0.50	9.00	0.00	9.50	0.00	10.00	0.00	10.50	0.00	11.00	0.00	
D	Waist relaxed / ความกว้างของเอวขยับ	0.50	14.50	0.00	15.50	0.00	16.50	0.00	17.50	0.00	18.50	0.00	
E	Waist band height / ความสูงของแถบเอว	0.25	2.00	0.00	2.00	0.00	2.00	0.00	2.00	0.00	2.00	0.00	
F	Thigh width / ความกว้างของต้นขา	0.25	11.50	0.00	12.00	0.00	12.50	0.00	13.00	0.00	13.50	0.00	
G	Knee width / ความกว้างของเข่า	0.25	8.50	0.00	8.87	0.00	9.25	0.00	9.62	0.00	10.00	0.00	
H	Leg opening / ความกว้างของปลานขา	0.25	6.75	0.00	7.00	0.00	7.25	0.00	7.50	0.00	7.75	0.00	
I	Hem height / ความสูงของชายเสื้อ	0.25	1.00	0.00	1.00	0.00	1.00	0.00	1.00	0.00	1.00	0.00	
N	8 inch down to find hip / ความกว้างของสะโพกวัดลงมา 8 นิ้ว	0.25	8.00	0.00	8.00	0.00	8.00	0.00	8.00	0.00	8.00	0.00	
O	Hip width / ความกว้างของสะโพก	0.50	19.00	0.00	20.00	0.00	21.00	0.00	22.00	0.00	23.00	0.00	

ภาพที่ ข.16 แสดงหน้าจอการจัดการข้อมูลเสื้อแต่ละขนาด

ข.5 การใช้งานส่วนนักวาดแบบ

เมื่อเข้าสู่หน้าจอหลักนักวาดแบบสามารถ เลือกออกรายงาน และเลือกออกจากระบบได้ ดังภาพที่ ข.17



ภาพที่ ข.17 แสดงหน้าจอหลักของนักวาดภาพ

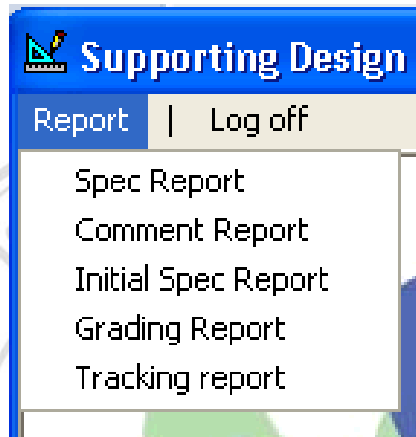

ในส่วนการออกรายงานผู้ใช้ทั้งหมดยกเว้นผู้ดูแลระบบสามารถเข้าถึงได้ โดยสามารถเรียกดูรายงานรายละเอียดของแบบเสื้อ เรียกดูรายงานค่าเริ่มต้นของขนาดเสื้อ เรียกดูรายงานข้อเสนอแนะและความคิดเห็น เรียกดูรายงานข้อมูลเสื้อแต่ละขนาด และเรียกดูรายงานภาพรวมความคืบหน้าของเสื้อผ้าแต่ละฤดูกาล



ภาพที่ ข.18 แสดงหน้าจอเมนูรายงาน



ลิขสิทธิ์มหาวิทยาลัยเชียงใหม่
Copyright© by Chiang Mai University
All rights reserved

1) เรียกดูรายงานรายละเอียดของแบบเสื้อ

PURE & CO													
		Description / รายละเอียด			BALLERINA L/S TEE			Style / แบบ		0006701			
		Category / หมวดหมู่			Long sleeved tops			Season / ฤดูกาล		201302			
		Designer / นักออกแบบ			Shannon Passero			REF.Pattern / แบบอ้างอิง					
		Design tech / ผู้กำหนดสัดส่วน			Erin O'Blenes			create_date / วันเริ่ม		03-March-2014			
		Pattern Marker / ผู้สร้างแบบ			Maneekam Saelee			due_date / วันจบ		03-March-2014			
		Size Range / ขนาด			400: xs s m l xl 1x 2x 3x			Sample color / สีเสื้อตัวอย่าง		298:royal jewel			
		Sew time / เวลาเย็บ (Min)			25			Sample size/ ขนาดเสื้อตัวอย่าง		s			
		Sew cost / ราคาเย็บ (Baht)			16.32			Yarn cost / ราคาผ้า (Baht)		0.00			
		Weight / น้ำหนัก (kg)			0.18			Knit cost / ราคาท (Baht)		0.00			
Progress / ความคืบหน้า		Approved to production											
Note													
Fabric Detail / รายละเอียดผ้า		Fabric 1 / ผ้าชนิดที่ 1			Fabric 2 / ผ้าชนิดที่ 2			Fabric 3 / ผ้าชนิดที่ 3			Fabric 4 / ผ้าชนิดที่ 4		
Fabric Name / ชื่อผ้า		#22 T-shirt Jersey											
Fabric Content / เนื้อผ้า		95/5 Cotton/Spandex											
Fabric using / จำนวนที่ใช้ (%)		100.00 %											
Accessory Code / รหัสอุปกรณ์													
Type / ชนิด	KUN20	NB103	NB17	NC530									
Button	1	1	1	1									
Type / ชนิด	T-100												
Elastic	12												
													

ภาพที่ ข.19 แสดงรายงานรายละเอียดของแบบเสื้อ

2) เรียกดูรายงานค่าเริ่มต้นของขนาดเสื้อ

PURE & CO							Initial Report
	Description / รายละเอียด	BALLERINA L/S TEE		Style / แบบ		0006701	
	Category / หมวดหมู่	Long sleeved tops		Season / ฤดูกาล		201302	
	Designer / ผู้ออกแบบ	Shannon Passero		REF.Pattern / แบบอ้างอิง			
	Design tech / ผู้กำหนดสัดส่วน	Erin O'Blenes		create_date / วันเริ่ม		03-March-2014	
	Pattern Marker / ผู้สร้างแบบ	Maneekarn Saelee		due_date / วันจบ		03-March-2014	
	Size Range / ขนาด	400: xs s m l xl 1x 2x 3x					
	Progress / ความคืบหน้า	Approved to production					
point	Points of Measure / ตำแหน่งวัด	Tolerance / ความคลาดเคลื่อน	Required Spec 1 / ขนาดที่ต้องการ 1	1st Fit / ลงไปครั้งที่ 1	Required Spec 2 / ขนาดที่ต้องการ 2	2st Fit / ลงไปครั้งที่ 2	Note
A	1/2 bottom hem width / 1/2 ความกว้างของชาย	0.50	20.00	0.00	0.00	0.00	
C	1/2 chest width / 1/2 ความกว้างของอก	0.50	19.00	0.00	0.00	0.00	
O	1/2 waist width / 1/2 ความกว้างของเอว	0.50	17.50	0.00	0.00	0.00	
X	Across back at mid / ความกว้างของบ่าหลัง	0.50	15.25	0.00	0.00	0.00	
J	Armhole / ความกว้างข้อมือแขน	0.25	8.00	0.00	0.00	0.00	
V	Back neck drop / คลหลังลึก	0.25	1.25	0.00	0.00	0.00	
I	Bicep / ความกว้างข้อมือแขน	0.25	6.25	0.00	0.00	0.00	
P	Center back Collar height / ความสูงของปก	0.25	0.50	0.00	0.00	0.00	
FF	Cuff height / ความสูงตะเข็บแขน	0.25	0.83	0.00	0.00	0.00	
PP	Forward Shoulder / ไหล่ล้ำ	0.13	0.50	0.00	0.00	0.00	
E	Front neck drop / ความลึกของคอ	0.25	5.50	0.00	0.00	0.00	
K	Hem height / ความสูงของชายเสื้อ	0.25	0.63	0.00	0.00	0.00	
QQ	Length from height shoulder point back / ความยาวจากจุดไหล่หลัง	0.50	24.00	0.00	0.00	0.00	
B	Length from height shoulder point front / ความยาวจากจุดไหล่หน้า	0.50	24.00	0.00	0.00	0.00	
GG	Length from HSP to waist / ความยาววัดจากขั้ว	0.50	15.00	0.00	0.00	0.00	
D	Neck width / ความกว้างของคอ	0.25	9.00	0.00	0.00	0.00	
F	Shoulder / ความกว้างของไหล่	0.25	3.50	0.00	0.00	0.00	
MM	Shoulder slope / ไหล่ลาด	0.25	1.13	0.00	0.00	0.00	
II	Sleeve cap height (set-in sleeve) / หัวแขนสูง	0.25	5.75	0.00	0.00	0.00	
G	Sleeve length / ความยาวแขนเสื้อ	0.50	23.00	0.00	0.00	0.00	
H	Wrist opening / ความกว้างข้อมือปลายแขน	0.25	4.50	0.00	0.00	0.00	

ภาพที่ ข.20 แสดงรายงานค่าเริ่มต้นของขนาดเสื้อ

3) เรียกดูรายงานข้อเสนอแนะและความคิดเห็น

PURE & CO			Comment Report	
	Description / รายละเอียด	SUNRISE SHIRT	Style / แบบ	0007320
	Category / หมวดหมู่	Pullover	Season / ฤดูกาล	201401
	Designer / นักออกแบบ	Shannon Passero	REF.Pattern / แบบอ้างอิง	
	Design tech / ผู้กำหนดสัดส่วน	Jennifer Armstrong	create_date / วันเริ่ม	20-July-2014
	Pattern Marker / ผู้สร้างแบบ	Maneekam Saelee	due_date / วันจบ	27-July-2014
	Size Range / ขนาด	4A: xs s m l xl		
	Progress / ความคืบหน้า	Approved to production		
	First sample			
No#	Comment	Description		
1	See initial spec for check pattern/confirm measurement points highlighted in yellow			
2	See initial spec for points bolded in red text - these measurements are changed and need pattern changes			
3	See initial spec for points bolded in black text - these measurements measured under or overspec on last sample - These are take care points for sewing			
4	change seams from 0.63" lab seam to a 1/4" lap seam with 1/8" mock flatlock - raw edge			
5	make armole a 1/4" lap seam with 1/8" mock flatlock - raw edge			
6	change sleeve cuff and body hem to a clean finished 3/4" hem with 2needle topstitch - keep the raw edge along the neckline.			
7	add a 1.50" facing along to top edge of pocket on the inside the inside.			
8	add 1/4" tucks on either side of the button on pocket - 1.50" spacing between the tucks with button centered between tucks.			
9	adjust sleeve length			
10	need to add a bit of a shoulder slope on shoulder and reduce the upper arm/bicep on sleeve to give a better shape.			
Fitting & comment first sample				
No#	Comment	Description		
11	See initial spec for check pattern/confirm measurement points highlighted in yellow			
12	See initial spec for points bolded in red text - these measurements are changed and need pattern changes			
13	See initial spec for points bolded in black text - these measurements measured under or overspec on last sample - These are take care points for sewing			
14	Please review updated points and take care points on the initial line spec			

ภาพที่ ข.21 แสดงรายงานข้อเสนอแนะและความคิดเห็น

4) เรียกดูรายงานข้อมูลเสื้อแต่ละขนาด

PURE & CO				Initial Report								
		Description / รายละเอียด	NIRVANA RAW EDGE S/S TEE		Style / แบบ		0006166					
		Category / หมวดหมู่	Short sleeved tops		Season / ฤดูกาล		201401					
		Designer / นักออกแบบ	Shannon Passero		REF.Pattern / แบบอ้างอิง							
		Design tech / ผู้กำหนดสัดส่วน	Jennifer Armstrong		create_date / วันเริ่ม							
		Pattern Marker / ผู้สร้างแบบ	Maneekam Saelee		due_date / วันจบ							
		Size Range / ขนาด	300: xs s m l xl 1x 2x 3x									
		Progress / ความคืบหน้า	Approved to production									
point	Points of Measure / ตำแหน่งวัด	Tol+- / ความคลาดเคลื่อน	xs	xs Fit / อ้างอิง xs	s	s Fit / อ้างอิง s	m	m Fit / อ้างอิง m	l	l Fit / อ้างอิง l	xl	m Fit / อ้างอิง m
A	1/2 bottom hem width / 1/2 ความกว้างของชาย	0.50	17.00	0.00	18.00	0.00	19.00	0.00	20.50	0.00	22.00	0.00
C	1/2 chest width / 1/2 ความกว้างของอก	0.50	16.00	0.00	17.00	0.00	18.00	0.00	19.50	0.00	21.00	0.00
O	1/2 waist width / 1/2 ความกว้างของเอว	0.50	15.25	0.00	16.25	0.00	17.25	0.00	18.75	0.00	20.00	0.00
X	Across back at mid / ความกว้างของผ่าหลัง	0.50	14.75	0.00	15.75	0.00	15.75	0.00	16.75	0.00	18.25	0.00
J	Armhole / ความกว้างของวงแขน	0.25	7.50	0.00	8.00	0.00	8.50	0.00	9.00	0.00	9.50	0.00
V	Back neck drop / คอหลังลึก	0.25	1.50	0.00	1.50	0.00	1.50	0.00	1.50	0.00	1.50	0.00
I	Bicep / ความกว้างของต้นแขน	0.25	6.25	0.00	6.75	0.00	7.25	0.00	7.50	0.00	7.75	0.00
FF	Cuff height / ความสูงตะเข็บแขน	0.25	1.25	0.00	1.25	0.00	1.25	0.00	1.25	0.00	1.25	0.00
E	Front neck drop / ความลึกขงคอ	0.25	7.00	0.00	7.00	0.00	7.00	0.00	7.00	0.00	7.50	0.00
M	Hem height / ความสูงของชายเสื้อ	0.25	0.75	0.00	0.75	0.00	0.75	0.00	0.75	0.00	0.75	0.00
B	Length from height shoulder point front / ความยาววัดจากข	0.50	22.00	0.00	22.50	0.00	23.50	0.00	24.50	0.00	25.00	0.00
GG	Length from HSP to waist / ความยาววัดจากข	0.50	15.50	0.00	16.00	0.00	16.50	0.00	17.00	0.00	17.50	0.00
D	Neck width / ความกว้างของคอ	0.25	9.50	0.00	9.50	0.00	9.50	0.00	9.50	0.00	10.00	0.00
F	Shoulder / ความกว้างของไหล่	0.25	3.00	0.00	3.50	0.00	3.50	0.00	4.00	0.00	4.50	0.00
MM	Shoulder slope / ไหล่ลาด	0.25	1.25	0.00	1.25	0.00	1.25	0.00	1.25	0.00	1.25	0.00
ll	Sleeve cap height (set-in sleeve) / หัวแขนสูง	0.25	4.13	0.00	4.50	0.00	5.00	0.00	5.38	0.00	5.75	0.00
G	Sleeve length / ความยาวแขนเสื้อ	0.50	5.50	0.00	5.50	0.00	5.50	0.00	5.50	0.00	5.50	0.00
H	Wrist opening / ความกว้างของปลายแขน	0.25	6.00	0.00	6.50	0.00	7.00	0.00	7.00	0.00	7.00	0.00
<p>ลิขสิทธิ์มหาวิทยาลัยเชียงใหม่ Copyright © by Chiang Mai University All rights reserved</p>												

ภาพที่ ข.22 แสดงรายงานข้อมูลเสื้อแต่ละขนาด

5) เรียกดูรายงานภาพรวมความคืบหน้าของเสื้อผ้าแต่ละฤดูกาล

Tracking Report															
Season : 201302															
Style	Description	Category	Designer	Design tech	Pattern maker	Create date	Due date	Weight	Sew time	Sew cost	Knit cost	Yarn cost	Note	Progress	
0006349	TURTLENECK	Long sleeve	Shannon P	Jennifer Armst	Maneekam Sa			0.18	19	12.72	0.00	0.00		Approved to produc	
0006701	BALLERINA LST	Long sleeve	Shannon P	Erin O'Blenes	Maneekam Sa	3-Mar-14	3-Mar-14	0.18	25	16.32	0.00	0.00		Approved to produc	
0006724	COWL NECK Tu	Long sleeve	Shannon P	Erin O'Blenes	Maneekam Sa	3-Mar-14	3-Mar-14	0.26	17	11.18	0.00	0.00		Approved to produc	
0006802	STUDIO TANK	Tank	Shannon P	Raeli	Maneekam Sa			0.14	42	27.75	0.00	0.00		Approved to produc	
0006880	LYN CAR JACKE	Jackets	Shannon P	Raeli	Maneekam Sa	3-Mar-14	3-Mar-14	0.67	241	158.31	0.00	0.00		Approved to produc	
0006918	DOWNTOWN 5-	Pants/Crops	Shannon P	Jennifer Armst	Maneekam Sa			0.34	88	58.10	0.00	0.00		Approved to produc	
0006923	ELECTRIC ZIP J	Jackets	Shannon P	Jennifer Armst	Komranut Jaikw			0.30	129	84.74	0.00	0.00		Approved to produc	
0007058	CARMEL PATCH	Jackets	Shannon P	Raeli	Maneekam Sa			0.51	118	77.97	0.00	0.00	contra with fabri	Approved to produc	
0007062	LAREN SHIRT	Jackets	Shannon P	Raeli	Maneekam Sa			0.51	116	76.23	0.00	0.00	contra with fabri	Approved to produc	
0007073	INSPIRED LAYER	Skirts/Shorts	Shannon P	Erin O'Blenes	Pich			0.25	43	28.07	0.00	0.00		Approved to produc	
0007082	DALTON PULLO	Pullover	Shannon P	Raeli	Maneekam Sa	3-Mar-14	3-Mar-14	0.22	71	47.03	0.00	0.00	contra with fabri	Approved to produc	
0007124	VITTORIA PULLO	Pullover	Shannon P	Raeli	Maneekam Sa			0.40	30	19.84	0.00	0.00		Approved to produc	
0007183	SPRING FLING D	Dress/Tunic	Shannon P	Jennifer Armst	Maneekam Sa			0.17	30	19.90	0.00	0.00		Approved to produc	
0007209	ETHIC TANK	Tank	Shannon P	Raeli	Pich			0.13	27	17.44	0.00	0.00		Approved to produc	
0007211	STARLIT SKIRT	Skirts/Shorts	Shannon P	Jennifer Armst	Komranut Jaikw			0.20	37	24.32	0.00	0.00		Approved to produc	
0007212	POCKET TUNIC	Dress/Tunic	Shannon P	Jennifer Armst	Pich			0.24	48	31.49	0.00	0.00	contra with fabri	Approved to produc	
0007213	ROXIE JACKET	Jackets	Shannon P	Jennifer Armst	Pich			0.36	76	50.09	0.00	0.00		Approved to produc	
0007215	LUXE PATCHWOI	Pullover	Shannon P	Jennifer Armst	Komranut Jaikw			0.41	33	22.02	40.00	41.11		Approved to produc	
0007217	MODERN WAFF	Long sleeve	Shannon P	Jennifer Armst	Maneekam Sa			0.26	17	11.18	0.00	0.00	contra with fabri	Approved to produc	
0007225	ULTRA PULLOVE	Pullover	Shannon P	Jennifer Armst	Aeaw			0.23	40	26.06	0.00	0.00	contra with fabri	Approved to produc	
0007226	ARTISTIC PULLO	Pullover	Shannon P	Jennifer Armst	Komranut Jaikw			0.40	50	32.84	0.00	0.00	contra with fabri	Approved to produc	
0007234	ADVOCATE JAC	Jackets	Shannon P	Jennifer Armst	Komranut Jaikw			0.60	65	42.48	0.00	0.00		Approved to produc	
0007242	ARTISAN COLOR	Dress/Tunic	Shannon P	Erin O'Blenes	Aeaw			0.32	49	32.49	0.00	0.00		Approved to produc	

ภาพที่ ข.23 แสดงรายงานภาพรวมความคืบหน้าของเสื้อผ้าแต่ละฤดูกาล



 ลิขสิทธิ์มหาวิทยาลัยเชียงใหม่

 Copyright© by Chiang Mai University

 All rights reserved