

มหาวิทยาลัยเชียงใหม่  
Chiang Mai University

ภาคผนวก ก

ประวัติบริษัทนิ่มซีตั้งขนส่ง 1988 จำกัด

บริษัท นิมชีเส็งขนส่ง 1988 จำกัด สำนักงานใหญ่ของบริษัทตั้งอยู่ที่เลขที่ 368/2 ถนนเชียงใหม่-ลำปาง ต.ฟ้าฮ่าม อ.เมือง จ.เชียงใหม่ ดำเนินธุรกิจการขนส่ง (Transportation Business) ที่ให้บริการลูกค้าทางด้านการขนส่งสินค้าและการกระจายสินค้า บริษัทได้ทำการก่อตั้งเมื่อปี พ.ศ. 2514 เพื่อประกอบธุรกิจรับจ้างขนส่งผลไม้ในตลาดวโรรส จังหวัดเชียงใหม่ เริ่มต้นจาก “ห้างหุ้นส่วนจำกัด นิมชีเส็งขนส่ง” ซึ่งเป็นธุรกิจครอบครัวขนาดเล็ก ภายใต้การบริหารงานของพี่น้องตระกูล “สุวิทย์ศักดิ์านนท์”

ด้วยพนักงานเริ่มแรกเพียง 2-3 คนเท่านั้น แต่จากผู้บริหารที่สายตายาวไกลที่มุ่งประหยัดเวลาการขนส่ง เพื่อให้ได้ผลไม้นี้สดและด้วยคุณภาพการบริการภายใต้แนวคิด “กรุงเทพ-เชียงใหม่ วันเดียวเท่านั้น” จากผลไม้นี้ขยายสู่การขนส่งของสดทุกประเภทจนถึงการรับขนส่งสินค้าแห่งทุกชนิด พร้อมกับความเชื่อมั่นของผู้ใช้บริการ นั่นคือการก้าวเข้าสู่ธุรกิจขนส่งอย่างแท้จริงที่ประสบความสำเร็จและมีชื่อเสียงในเรื่องการบริการขนส่งที่รวดเร็วและมีประสิทธิภาพ

ปัจจุบันบริษัทนับได้ว่าเป็นบริษัทขนส่งที่ทันสมัย และใหญ่ที่สุดในเขตภาคเหนือตอนบน ด้วยจำนวนรถบรรทุกในการขนส่งกว่า 300 คัน ที่ให้บริการขนส่งสินค้าจากจุดรับและกระจายถึงมือผู้รับอย่างมั่นใจ ด้วยจำนวนพนักงานของบริษัทที่มีมากกว่า 300 คนที่พร้อมจะให้บริการแก่ลูกค้าอย่างเต็มความสามารถ จึงทำให้บริษัทได้รับความไว้วางใจจากลูกค้าเป็นอย่างดี บริษัทสามารถบริการขนส่งสินค้าไปทั่วประเทศด้วยนโยบาย “บริการคุณภาพ” ไม่ว่าลูกค้าจะอยู่ใกล้หรือไกล ภายใต้สโลแกนที่ว่า “ส่งของสิ่งใด ส่งได้ฉับไว รับได้ทันใจ ใช้nimchieing” จึงก้าวเข้าสู่มิติใหม่ด้านการพัฒนาระบบการบริการขนส่งด้วยเทคโนโลยีที่ทันสมัย มีการนำระบบข้อมูลและระบบคอมพิวเตอร์มาใช้เพื่อยกระดับมาตรฐานของการขนส่งและการกระจายสินค้าให้มีประสิทธิภาพมากที่สุด

มหาวิทยาลัยเชียงใหม่  
Chiang Mai University

ภาคผนวก ข  
โครงสร้างขององค์กร

โครงสร้างขององค์กรบริษัทนัมซี่เส็ง 1988 จำกัด ประกอบด้วย

ผู้บริหารระดับสูงของบริษัท

1. ประธานบริษัท	คุณอุทิศ	สุวิทย์ศักดิ์านนท์
2. ผู้จัดการทั่วไป(เชียงใหม่)	คุณอุดม	สุวิทย์ศักดิ์านนท์
3. ผู้จัดการทั่วไป(กรุงเทพฯ)	คุณอุทาน	สุวิทย์ศักดิ์านนท์
4. รองผู้จัดการทั่วไป	คุณชวลิต	สุวิทย์ศักดิ์านนท์

จำนวนพนักงาน

1. ผู้บริหารระดับสูง	4 คน
2. ผู้บริหารระดับกลาง	9 คน
3. ผู้บริหารระดับต้น	23 คน
4. พนักงาน	186 คน
5. คนงาน	90 คน

ผังโครงสร้างขององค์กร

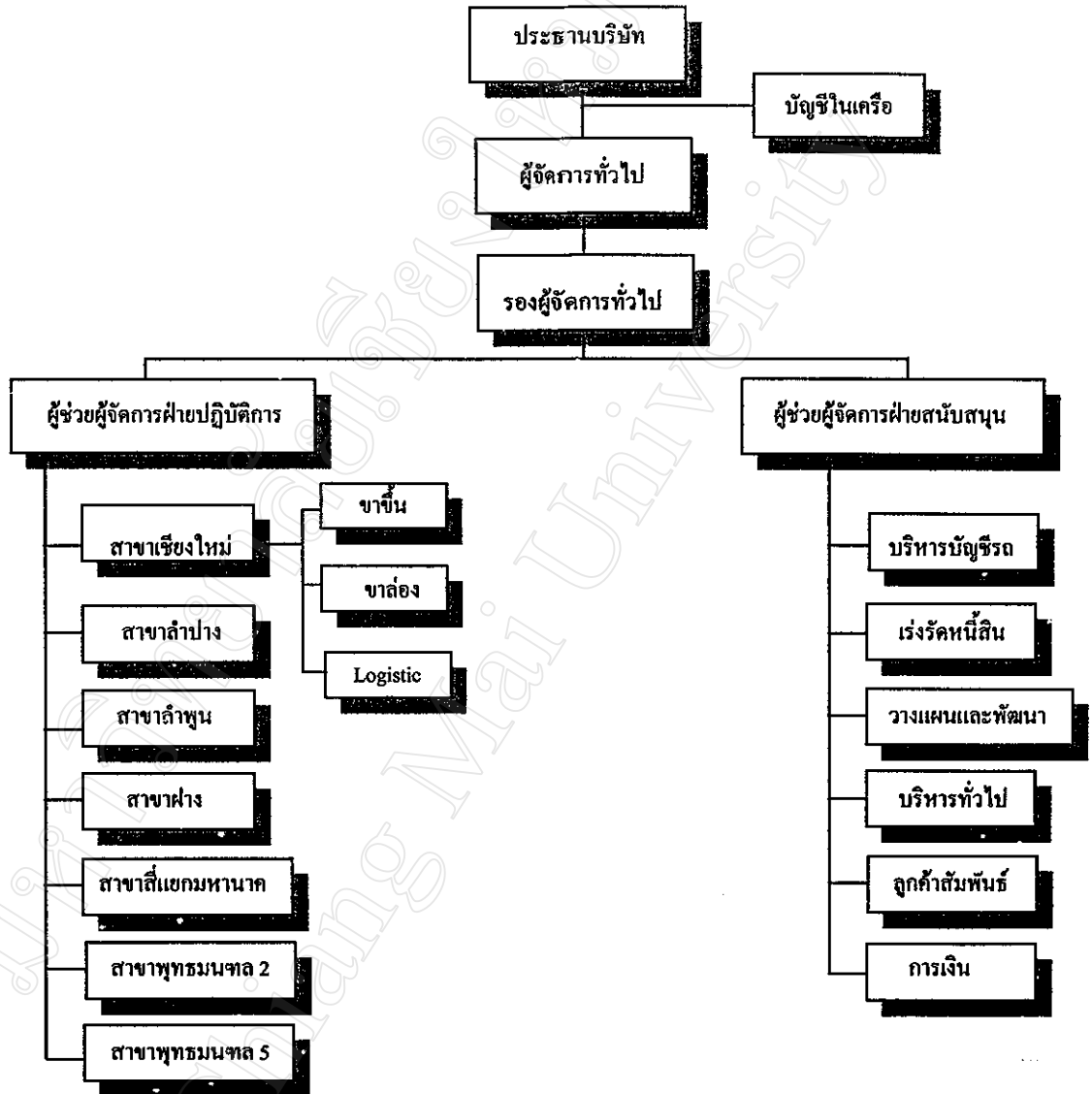

หมายเหตุ : ทุกสาขามีทั้งขาขึ้นและขาล่อง ฝ่าย Logistic มีเฉพาะสาขาเชียงใหม่

## ประวัติผู้เขียน

ชื่อ - สกุล	นายชวลิต สุวิทย์ศักดิ์คานนท์
วัน เดือน ปีเกิด	8 ธันวาคม 2511
ที่อยู่ปัจจุบัน	75 ถนนเมืองสมุทร ตำบลช้างม้อย อำเภอเมือง จังหวัดเชียงใหม่
ประวัติการศึกษา	2524 สำเร็จการศึกษาชั้นประถมศึกษาปีที่ 6 โรงเรียนมงฟอร์ต วิทยาลัย จังหวัดเชียงใหม่ 2527 สำเร็จการศึกษาชั้นมัธยมศึกษาปีที่ 3 โรงเรียนมงฟอร์ต วิทยาลัย จังหวัดเชียงใหม่ 2530 สำเร็จการศึกษาประกาศนียบัตรวิชาชีพ สถาบันเทคโนโลยีราชมงคลวิทยาเขตภาคพายัพ (บริหารธุรกิจ) จังหวัดเชียงใหม่ 2534 สำเร็จการศึกษาระดับปริญญาตรี คณะบริหารธุรกิจ สาขาวิชา บริหารงานบุคคล มหาวิทยาลัยพายัพ จังหวัดเชียงใหม่ 2536 สำเร็จการศึกษาระดับปริญญาโท คณะบริหารธุรกิจ สาขาวิชาการ จัดการ National University Sandiago United Stage of America
ประวัติการทำงาน	2537 - ปัจจุบัน ผู้จัดการฝ่ายวางแผนและพัฒนา บริษัท นิมซีเส็งขนส่ง 1988 จำกัด