

มหาวิทยาลัยเชียงใหม่  
Chiang Mai University

ภาคผนวก ก

คู่มือการใช้โปรแกรม

## คู่มือ

### การใช้โปรแกรมระบบฐานข้อมูลผู้ประกอบการ ภาษีสรรพสามิต ตามพระราชบัญญัติภาษีสรรพสามิต พ.ศ. 2527

โปรแกรมระบบฐานข้อมูลผู้ประกอบการ ภาษีสรรพสามิต ตามพระราชบัญญัติ ภาษีสรรพสามิต พ.ศ. 2527 เป็นระบบงานที่รองรับการจัดเก็บข้อมูลทะเบียนประวัติเกี่ยวกับการ จัดทะเบียนใหม่ของผู้ประกอบการ ตามแบบคำขอจดทะเบียนสรรพสามิต ภษ.01-04 การย้าย โอน หรือเลิกกิจการของผู้ประกอบการ/สถานบริการตามแบบ ภษ.01-05 และการ ขอลดอัตราหรือยกเว้นภาษีสรรพสามิต โดยมีรายละเอียดการใช้งานต่อไปนี้

#### 1. การเริ่มใช้โปรแกรม

การเข้าใช้โปรแกรม มี 2 ระดับ คือ ระดับผู้ใช้งาน และระดับผู้ควบคุมระบบ โดยใช้ รหัสผ่านเป็นตัวยืนยันหรือตรวจสอบการเข้าใช้โปรแกรม

ระดับผู้ควบคุมระบบ สามารถเข้าใช้โปรแกรมได้ทุกเมนูโปรแกรม

ระดับผู้ใช้งาน ไม่สามารถเข้าใช้โปรแกรมเมนู บันทึกข้อมูลระบบได้

เมื่อเข้าสู่โปรแกรม (ดังรูป ก.1) โปรแกรมจะแสดงวันที่ที่เข้าสู่ระบบ ให้ป้อนรหัสผ่าน และเลือก "ตกลง" เพื่อเข้าสู่การใช้งานต่อไป (ดังรูป ก.2) หรือ "ยกเลิก" เพื่อออกจากโปรแกรม

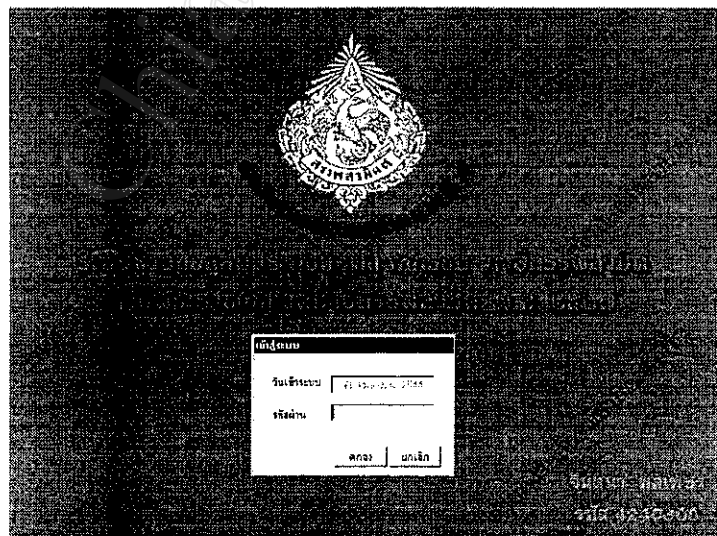

รูป ก.1 เมื่อเข้าสู่โปรแกรม

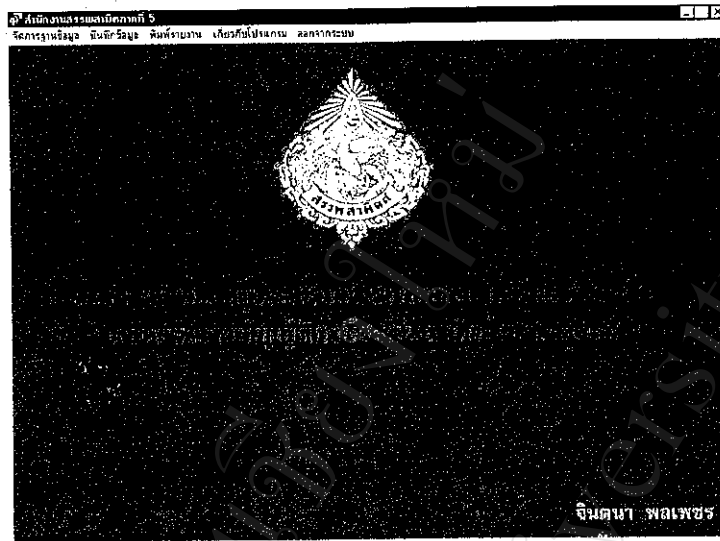

รูป ก.2 โปรแกรมพร้อมใช้งาน

## 2. เมนู

โปรแกรมมีเมนูต่าง ๆ สำหรับการใช้งานดังนี้

2.1 จัดการฐานข้อมูล (ดังรูป ก.4) ใช้สำหรับจัดการฐานข้อมูล เช่น การสำรองข้อมูล การต่อเพิ่มข้อมูล เป็นต้น

- การต่อเพิ่มข้อมูล เป็นการนำเพิ่มข้อมูลสำรองของแต่ละจังหวัด ที่ส่งให้สรรพสามิตภาคในแต่ละเดือน มาทำการต่อเพิ่มข้อมูลเพื่อลงฐานข้อมูลเดียวกัน โดยเลือกไควร์ที่เก็บของข้อมูล หลังจากนั้นกดคลิกที่ปุ่ม “ตกลง” เพื่อทำการต่อเพิ่มข้อมูล หรือคลิกที่ปุ่ม “ยกเลิก” เพื่อยกเลิกการต่อเพิ่มข้อมูล (ดังรูป ก.3)

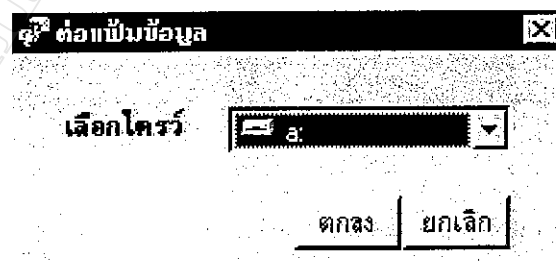

รูป ก.3 การต่อเพิ่มข้อมูล

- สำรองข้อมูล เป็นการสำรองข้อมูล ซึ่งสามารถเลือกเฉพาะจังหวัด หรือสำรองข้อมูลทั้งหมด

- นำข้อมูลจากแผ่นสำรองสู่ระบบ ใช้ในกรณีที่ข้อมูลที่ใช้งานเกิดความเสียหาย และต้องการนำข้อมูลเดิมมาทดแทน
- กำหนดชื่อตั้งจังหวัดสำหรับรายงาน ใช้สำหรับกำหนดชื่อจังหวัดที่ใช้งาน เพื่อให้แสดงรายงานหรือผลลัพธ์เป็นชื่อจังหวัดนั้น ๆ
- เปลี่ยนรหัสผ่าน ใช้ในการเปลี่ยนรหัสผ่านใหม่ ทั้งระดับผู้ควบคุมระบบ และระดับผู้ใช้งาน

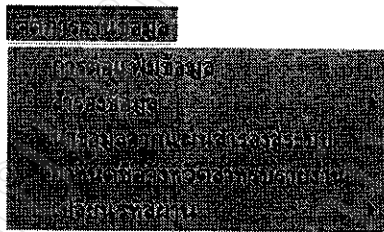

รูป ก.4 เมนูจัดการฐานข้อมูล

2.2 **บันทึกข้อมูล** ใช้สำหรับบันทึกข้อมูลต่าง ๆ แบ่งได้เป็น การบันทึกข้อมูลระบบและข้อมูลรายการประจำวัน

- **ข้อมูลระบบ** เป็นการบันทึกข้อมูลสินค้า รายละเอียดข้อมูล ตำบล อำเภอ และจังหวัด ตลอดจนค่านำหน้าชื่อกิจการหรือบุคคล (ดังรูป ก.5)
- **ข้อมูลรายการประจำวัน** เป็นการบันทึกการจดทะเบียนใหม่ การยกเว้นภาษี และการย้าย โอนหรือเลิกกิจการ (ดังรูป ก.6)



รูป ก.5 เมนูบันทึกข้อมูลระบบ

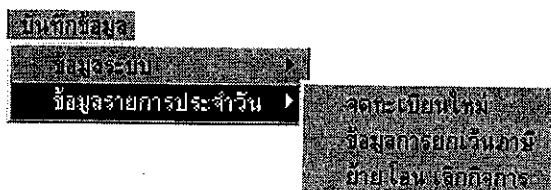

รูป ก.6 เมนูบันทึกข้อมูลรายการประจำวัน

### 2.3 พิมพ์รายงาน เป็นเมนูสำหรับการพิมพ์รายงานต่าง ๆ

- พิมพ์รายงานทะเบียนสรรพสามิต ซึ่งประกอบด้วยรายงานต่าง ๆ (ดังรูป ก.7) เช่น พิมพ์แบบคำขอจดทะเบียน ภษ.01-04 พิมพ์ใบทะเบียนสรรพสามิต และพิมพ์รายการคุมทะเบียน เป็นต้น
- พิมพ์รายงานย้าย โอน เลิกกิจการ ซึ่งประกอบด้วยรายงานแบบ ภษ.01-05 และรายงานสรุปการขอย้าย เลิกหรือ โอนกิจการ (ดังรูป ก.8)
- พิมพ์รายงานผู้จดทะเบียนที่ขอยกเว้นภาษี

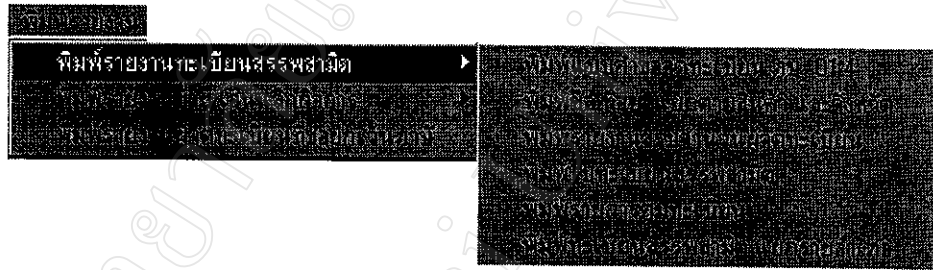

รูป ก.7 พิมพ์รายงานทะเบียนสรรพสามิต

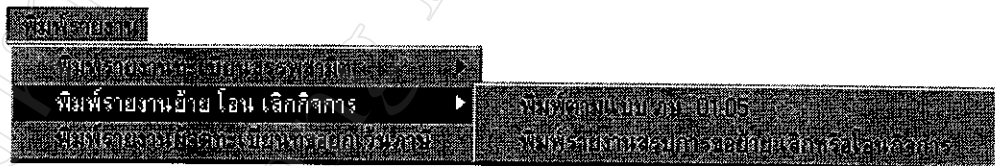

รูป ก.8 พิมพ์รายงานย้าย โอน เลิกกิจการ

### 2.4 เกี่ยวกับ โปรแกรม เป็นเมนูสำหรับแนะนำการใช้โปรแกรม และรายละเอียดเกี่ยวกับผู้พัฒนาระบบ

### 3. การบันทึกข้อมูล

#### 3.1 การบันทึกข้อมูลระบบ

##### - ข้อมูลสินค้า

สามารถที่จะแก้ไขรหัสและชื่อสินค้าได้โดยตรง โดยคลิกเลือกรหัสและชื่อสินค้าที่ต้องการ นอกจากนี้ สามารถลบรหัสสินค้าและชื่อสินค้า โดยเลือกเรคคอร์ดของข้อมูลตามแนวแถว และเลือกลบข้อมูล หรือเพิ่มรหัสสินค้าและชื่อสินค้าได้ในทำนองเดียวกัน

ข้อมูลสินค้า	
010000	น้ำมันและผลิตภัณฑ์น้ำมัน
010100	เบนซิน
010101	เบนซินพิเศษ
010102	เบนซินธรรมดา
010200	แก๊ส/รีฟลอร์เมท/ไฟโรลายลิสแก๊สโซลีน
010201	แก๊ส รีฟลอร์เมท ไฟโรลายลิสแก๊สโซลีน
010202	แก๊ส รีฟลอร์เมท เป็นวัตถุดิบอุตสาหกรรม
010300	น้ำมันก๊าด
010400	เครื่องปั้น โฉพน
010500	ดีเซล
010501	ดีเซลหมุนเร็ว
010502	ดีเซลหมุนช้า
010600	แก๊สธรรมชาติเหลว (เอ็น จี แอล)
010700	แก๊สไฮโดรเลียมเหลว (แอล.พี.จี)
010800	แก๊สมีเทน แก๊สบิวเทน(เหลว)
010900	เลทิสัน โพรพิลีน บิวทิลีน(เหลว)
011000	แก๊สมีเทน/อีเทน/โพรเพน/บิวเทน
011100	เลทิสัน โพรพิลีน บิวทิลีน
011200	สารเพิ่มคุณภาพ
019000	น้ำมันเตา
019001	น้ำมันเตา ชนิดที่ 1 (600)
019002	น้ำมันเตา ชนิดที่ 2 (1,500)
019003	น้ำมันเตา ชนิดที่ 4 (2,500)
019004	น้ำมันเตา ชนิดที่ 5 อื่นๆ
019005	น้ำมันแวกซีดีสทีลเลข

รูป ก.9 เมนูบันทึกข้อมูลสินค้า

- รายละเอียดข้อมูล ตำบล อำเภอ จังหวัด

สำหรับเพิ่ม ลบหรือแก้ไข ข้อมูลเกี่ยวกับตำบล อำเภอและจังหวัดต่าง ๆ โดยให้  
เลือกจังหวัดที่ต้องการแก้ไข อาจพิมพ์อักษรเริ่มต้นและกดแป้นลูกศรชี้ลง (Down  
Cursor) เพื่อแสดงการเลือกจังหวัด หรืออาจคลิกปุ่มสามเหลี่ยมชี้ลง(Drop Down  
Menu) ข้างช่องจังหวัด เพื่อแสดงเป็นเมนูของจังหวัดต่าง ๆ และเลือก หรือพิมพ์  
อักษรแรกเช่นกัน(ดังรูป ก.10) หากต้องการแก้ไขข้อมูลเกี่ยวกับจังหวัดเชียงราย  
สามารถพิมพ์ "ร" เพื่อให้เห็นรายชื่อจังหวัดที่ต้องการหรือใกล้เคียง จากนั้นเลื่อน  
เคอร์เซอร์ลงเพื่อเลือกจังหวัดที่ต้องการ กด Enter เพื่อให้เห็นข้อมูลของอำเภอ  
และตำบลในจังหวัดนั้น ๆ (ดังรูป ก.11) สำหรับการเพิ่มเติมข้อมูลนั้น เมื่อเพิ่มเติม  
เสร็จแล้ว ให้ทำการบันทึกก่อนที่จะปิดเมนู

จังหวัด	อำเภอ	ตำบล
เชียงใหม่		
เชียงราย		
น่าน		
พะเยา		
แพร่		
แม่ฮ่องสอน		
ลำปาง		
ลำซวน		
01020101	เขาท่าพระ	เมืองชัยนาท
01020102	หาดท่าเสา	เมืองชัยนาท
01020103	ธรรมามูล	เมืองชัยนาท
01020104	เสือโฮก	เมืองชัยนาท
01020105	นางลิ้นจี่	เมืองชัยนาท
01020201	คู่งสำเภ	มโนรมย์
01020202	วัดโคก	มโนรมย์
01020203	ศิลาदान	มโนรมย์
01020204	ท่าฉนวน	มโนรมย์
01020205	ทางน้ำสาคร	มโนรมย์

รูป ก.10 การเลือกจังหวัดสำหรับแก้ไข เพิ่มหรือลบข้อมูล

ข้อมูลตำบล อำเภอและจังหวัด

เชียงใหม่

05020101	เวียง	เมืองเชียงใหม่
05020102	รอบเวียง	เมืองเชียงใหม่
05020103	บ้านตุ๋น	เมืองเชียงใหม่
05020104	นางแล	เมืองเชียงใหม่
05020105	แม่สาวด้อม	เมืองเชียงใหม่
05020106	แม่ยาว	เมืองเชียงใหม่
05020107	สันทราย	เมืองเชียงใหม่
05020108	บัวสี	เมืองเชียงใหม่
05020109	ดงมะดะ	เมืองเชียงใหม่
05020110	ป่าก่อดำ	เมืองเชียงใหม่
05020111	แม่กรณ์	เมืองเชียงใหม่
05020112	หัวขมด	เมืองเชียงใหม่
05020113	หัวสีก	เมืองเชียงใหม่
05020114	ริมกก	เมืองเชียงใหม่

รูป ก.11 ข้อมูลที่ได้หลังการเลือกจังหวัด

## - ข้อมูลค่านำหน้าชื่อ

เป็นการอำนวยความสะดวกในการป้อนข้อมูล โดยหน่วยงานที่ติดต่อเพื่อขอรับบริการต่าง ๆ อาจมีลักษณะแตกต่างกันไป เช่น บริษัท ห้างหุ้นส่วนจำกัด โรงเรียน หรือบุคคลทั่วไป (ดังรูป ก.12) เป็นต้น สามารถที่จะเพิ่มเติมเพื่ออำนวยความสะดวก โดยเพิ่มข้อมูลใหม่ลงไป และทำการบันทึกข้อมูลก่อนปิด

ข้อมูลค่านำหน้าชื่อ

1	บริษัท
2	ทจก.
3	ห้างหุ้นส่วน
4	ร้าน
5	น.ส.
6	คุณ
7	โรงเรียน
8	โรงพยาบาล
9	มหาวิทยาลัย
10	บมจ.
11	ภัตตาคาร
12	นาง
13	-

รูป ก.12 การบันทึกข้อมูลค่านำหน้าชื่อ



### 3.2 การบันทึกรายการประจำวัน

#### - จดทะเบียนใหม่

โดยใช้ข้อมูลต่าง ๆ ตามเอกสารที่เกี่ยวข้อง ทำการบันทึกข้อมูล อันได้แก่ ทะเบียนรับเลขที่ วันเดือนปีที่รับเรื่อง จังหวัดที่รับเรื่อง สถานะการจดทะเบียน และมีข้อมูลผู้ประกอบการ(ดังรูป ก.13) สถานที่ผลิตสินค้า/สถานบริการ (ดังรูป ก.14) และประเภทสินค้า/บริการ (ดังรูป ก.15)

รูป ก.13 ข้อมูลผู้ประกอบการ

รูป ก.14 สถานที่ผลิตสินค้า/สถานบริการ

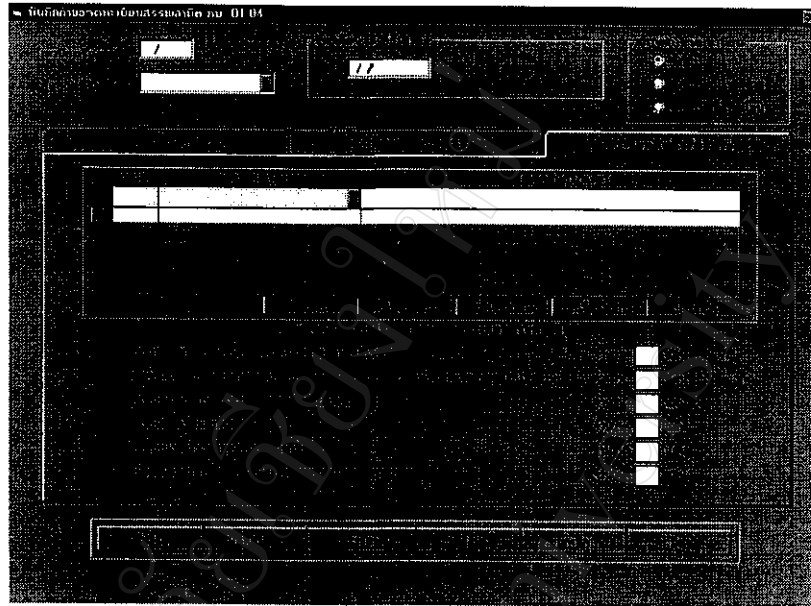

รูป ก.15 ประเภทสินค้า/บริการ

การเพิ่มข้อมูลใหม่ จะต้องคลิกปุ่ม “เพิ่มข้อมูล” ก่อนจึงจะเพิ่มข้อมูลได้ และจะต้องป้อนข้อมูลที่เป็นแถบสีเหลืองให้ครบทุกจุด ถ้าป้อนข้อมูลไม่ครบจะไม่สามารถบันทึกข้อมูลลงฐานข้อมูลได้

ตัวอย่าง การป้อนข้อมูล

ทะเบียนรับเลขที่	เป็นเลขทะเบียนรับตามแบบ ภษ.01-04 และตามด้วยปี พ.ศ. 2 ตัวท้าย
วันเดือนปีที่รับเรื่อง	ป้อนข้อมูล 02/02/2544 เมื่อกด Enter โปรแกรมจะแสดง วันเดือนปี ที่เป็นภาษาไทย
เลขทะเบียนนิติบุคคล	ป้อนข้อมูลตามในแบบ ภษ.01-04 กรณีผู้ประกอบการอุตสาหกรรมรายนี้เคยจดทะเบียนสรรพสามิต เมื่อกด Enter โปรแกรมจะแสดงข้อมูลของผู้ประกอบการอุตสาหกรรมรายนี้ขึ้นมา

ใบทะเบียนสรรพสามิตเลขที่ เป็นตัวเลข 10 ตัว ดูได้จากแบบ ภษ.01-04 ข้อมูลประเภทสินค้า/บริการ จะมีปุ่มคำสั่งในการเพิ่ม บันทึกหรือลบรายการ ฯลฯ

การแก้ไขข้อมูล เมื่อคลิกปุ่ม “แก้ไขข้อมูล” จะปรากฏจอภาพให้เลือกรูปแบบการ ค้นหาข้อมูลที่จะแก้ไข ดังรูป ก.16 และเมื่อเลือกการค้นหาตามเลขทะเบียนรับ ดังรูป ก.17 เมื่อเลือกเลขทะเบียนรับแล้วกด Enter จะปรากฏจอภาพ ดังรูป ก.18 และเมื่อคลิกปุ่ม “ตกลง” จะแสดงข้อมูลตามเลขทะเบียนรับ ดังรูป ก.19-รูป ก.21

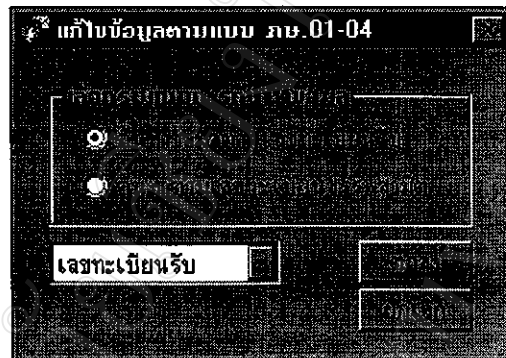

รูป ก.16 เลือกรูปแบบการค้นหาข้อมูล

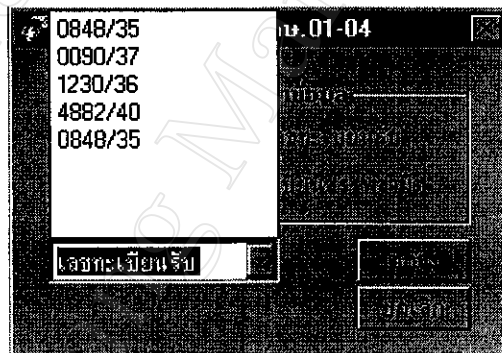

รูป ก.17 เลือกเลขทะเบียนรับ

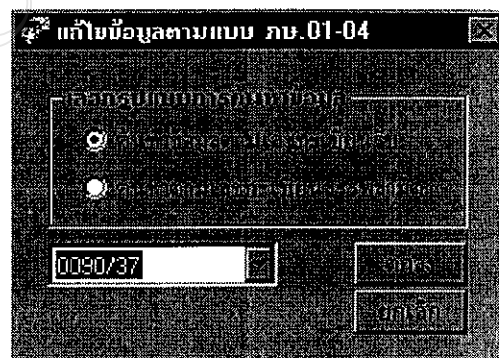

รูป ก.18 กด Enter เลือกเลขทะเบียนรับ

หน้าบันทึกข้อมูลทะเบียนสรรพสินค้า เลข 01-04

0090/37

เชียงใหม่

10/01/2537

115/2536

อาคารศูนย์ ก้าว ปทุมธานี

15/10/2536

บริษัท

เอสดีโพลีเมอร์ จำกัด

8 88888888 8

115 หมู่ที่ 5

น้ำใส

เพชรกระเจา

อาคารศูนย์ ก้าว

อาคารศูนย์ ก้าว

ปทุมธานี

10400

(032)-326-444

ค้นหาข้อมูล

แก้ไขข้อมูล

ลบข้อมูล

รูป ก.19 แสดงข้อมูลผู้ประกอบการอุตสาหกรรม

หน้าบันทึกข้อมูลทะเบียนสรรพสินค้า เลข 01-04

0090/37

เชียงใหม่

10/01/2537

115/2536

อาคารศูนย์ ก้าว ปทุมธานี

15/10/2536

บริษัท

เอสดีโพลีเมอร์ จำกัด

8 88888888 8

115 หมู่ที่ 5

น้ำใส

เพชรกระเจา

อาคารศูนย์ ก้าว

อาคารศูนย์ ก้าว

ปทุมธานี

10400

(032)-326-444

ค้นหาข้อมูล

แก้ไขข้อมูล

ลบข้อมูล

รูป ก.20 แสดงข้อมูลสถานที่ผลิตสินค้า/บริการ

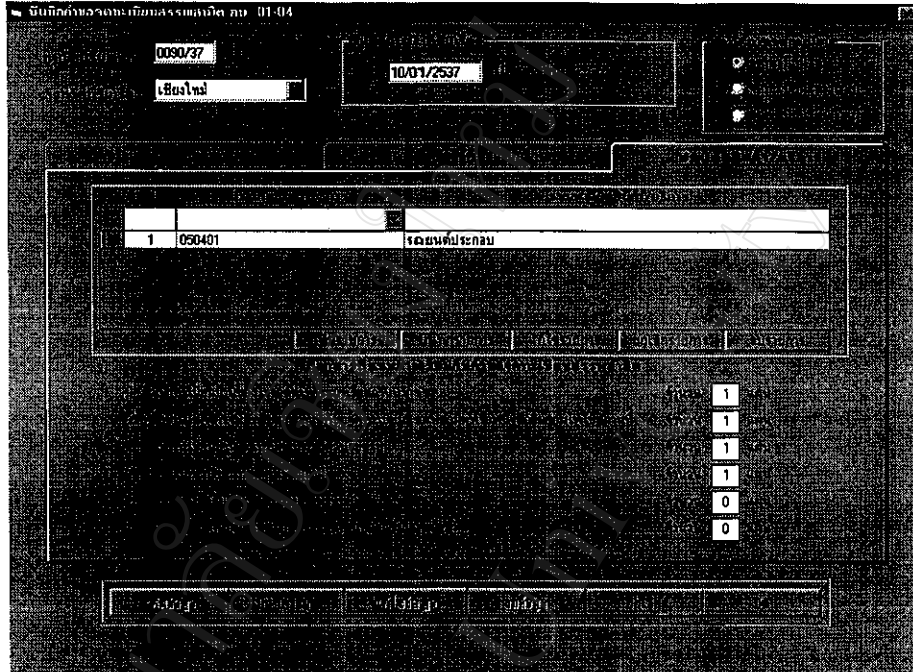

รูป ก.21 แสดงข้อมูลส่วนประเภทสินค้า/บริการ

กรณีต้องการที่เพิ่มประเภทสินค้า หรือรายละเอียดสินค้า สามารถเพิ่มได้โดยการคลิกที่ “เพิ่มรายการ” และเลือกประเภทสินค้าได้ดังรูป ก.22

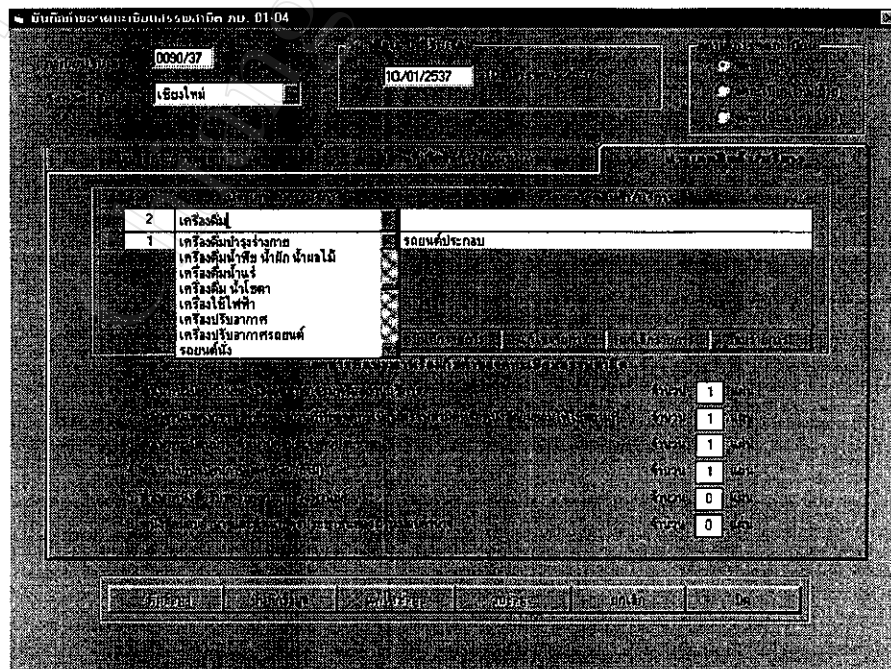

รูป ก.22 แสดงเพิ่มเติมข้อมูลประเภทสินค้า

### - ข้อมูลการยกเว้นภาษี

เป็นการบันทึกข้อมูลการยกเว้นภาษีของผู้ประกอบอุตสาหกรรม ที่ได้รับการยกเว้นภาษีสำหรับสินค้าบางรายการ โดยเลือกชื่อผู้ประกอบอุตสาหกรรมที่ได้รับการยกเว้นภาษี ซึ่งจะแสดงรายการสินค้าที่ได้ขอจดทะเบียนไว้ และให้ทำการบันทึกรายละเอียดเกี่ยวกับการยกเว้นภาษีลงในช่องที่กำหนด ดังรูป ก.23 โดยที่สามารถเพิ่มข้อมูล แก้ไขข้อมูล และลบข้อมูลในส่วนของการรายละเอียดเกี่ยวกับการยกเว้นภาษีได้

ID	Quantity	Product Code	Description	Tax Status
05-01-37-0023	1	050401	รถยนต์นั่งประเภท < 2400 CC.	ยกเว้นภาษี
05-01-37-0023	2	020400	เครื่องพิมพ์ดีด	ยกเว้นภาษี

รูป ก.23 ข้อมูลการยกเว้นภาษี

### - ย้าย โอน เลิกกิจการ

เป็นการบันทึกข้อมูลตามแบบคำขอย้าย หรือเลิกหรือโอนกิจการ โรงอุตสาหกรรม หรือสถานบริการ ให้เลือกการเพิ่มข้อมูล ก่อนที่จะเลือกเลขทะเบียนสรรพสามิต ซึ่งจะแสดงรายละเอียดของผู้ประกอบอุตสาหกรรม ดังรูป ก.24 ซึ่งจะต้องเลือกความประสงค์ 1 ใน 6 กรณี ได้แก่

- ขอรับใบอนุญาตใบทะเบียนสรรพสามิต
- ใบทะเบียนสรรพสามิตชำรุดในสาระสำคัญ
- ใบทะเบียนสรรพสามิตสูญหาย
- ขอย้ายโรงอุตสาหกรรม/สถานบริการ
- ขอเลิกกิจการ

- ขอโอนกิจการ

ซึ่งในกรณีขอเลิกหรือ โอนกิจการนั้น จำเป็นต้องบันทึกข้อมูลของสินค้า ณ วันที่เลิกหรือโอนกิจการไว้ด้วย

รูป ก.24 การย้าย โอน เลิกกิจการ

4. พิมพ์รายงาน

4.1 พิมพ์รายงานทะเบียนสรรพสามิต

- พิมพ์แบบคำขอจดทะเบียน ภษ. 01-04

โดยจะปรากฏจอภาพให้เลือกเลขที่ทะเบียนสรรพสามิต ดังรูป ก.25

รูป ก.25 เลือกเลขทะเบียนสรรพสามิต เพื่อพิมพ์ แบบ ภษ.01-04

และคลิกปุ่ม “ตกลง” เพื่อแสดงรายงาน ดังรูป ก.26 โดยสามารถตรวจสอบความถูกต้องก่อนการสั่งพิมพ์ทางเครื่องพิมพ์ หรือคลิกปุ่ม “ยกเลิก” เพื่อยกเลิกการพิมพ์รายงาน



ณ.ช. 01-04

**กรมสรรพสามิต กระทรวงการคลัง**  
**คำขอจดทะเบียนสรรพสามิต**  
**ตามพระราชบัญญัติภาษีสรรพสามิต**  
**พ.ศ. 2527**

สำหรับเจ้าหน้าที่  
 ทะเบียนรับเลขที่ 0090/37  
 วัน เดือน ปี ที่รับ 10/01/2537  
 ตำแหน่งงานผู้รับ

ผู้แทน  อธิบดีกรมสรรพสามิต  สรรพสามิตจังหวัด เชียงใหม่

ชื่อผู้ประกอบการอุตสาหกรรมผู้ประกอบการสถานบริการ บริษัท. ลอ. โกล. ไท. เบอร์. จำกัด

เลขประจำตัวผู้เสียภาษีอากร 8 88888888 8

มูลกษัตริย์ภคินี: มีเลขประจำตัวประชาชนเลขที่ 115/2536 ออกให้ ณ ที่ว่าการอำเภอสงขล. ลากพยอมแก้ว ปทุมธานี

นิติบุคคล: เลขทะเบียนนิติบุคคลที่ 115/2536 เมื่อวันที่ 15/10/2536

ที่อยู่ที่ตั้งสำนักงานเลขที่ 115 หมู่ที่ 5 ต.ระดมหลวง น.ไสย อ.นน. เพชรบูรณ์

ตำบลสงขล. ลากพยอมแก้ว อ.สงขล. ปทุมธานี จ.พชรบูรณ์ ลากพยอมแก้ว

รหัสไปรษณีย์ 10400 โทรศัพท์ (032)-326-444

**สถานที่ผลิตสินค้าสถานประกอบการ**

ชื่อ บริษัท เชียงใหม่ ลอ. โกล. ไท. เบอร์. จำกัด	วันเริ่มผลิตสินค้าบริการ 01/10/2537
สถานที่ตั้งเลขที่ 115 หมู่ที่ 5	ในวันสภทะเบียน:
ครอบครัว บ้านคลอง อ.นน. ส.สามแยกศาล	(1) เงินทุน 300,000 บาท
ตำบลสงขล. ลากพยอมแก้ว อ.สงขล. ปทุมธานี	(2) ค่าตั้งการผลิตสูงสุด 10 สิบล้านบาท
จังหวัด ปทุมธานี	(3) มูลค่าสินค้าทั้งสิ้น 50,000 บาท
รหัสไปรษณีย์ 50100 โทรศัพท์ (032)-326-000	(4) ลูกจ้าง 30 คน

**ประเภทสินค้าบริการ ตามบัญชีอัตราสรรพสามิต**

ประเภทสินค้าบริการ	อัตราสินค้าที่ผลิตบริการ
รถยนต์ที่ดัดแปลง < 2400 CC.	รถยนต์ประกอบ

**เอกสารที่แนบมาพร้อมคำขอจดทะเบียนสรรพสามิต**

- สำเนาทะเบียนบ้านของ โรงอุตสาหกรรมหรือสถานบริการ จำนวน.....1.....แผ่น
- หลักฐานเลขที่กรมสรรพสามิตของสถานที่ของจดทะเบียนสรรพสามิตหรือหนังสือยินยอมให้ใช้สถานที่ จำนวน.....1.....แผ่น
- สำเนาทะเบียนบ้าน สำเนาบัตรประจำตัวประชาชน และสำเนาบัตรประจำตัวผู้เสียภาษีอากรของผู้ยื่นคำขอ จำนวน.....1.....แผ่น
- สำเนาใบทะเบียนพาณิชย์มูลค่าเพิ่ม (ถ้ามี) จำนวน.....1.....แผ่น
- สำเนาหนังสือรับรองของกระทรวงพาณิชย์ (ที่ออกให้ไม่เกิน 6 เดือน) จำนวน.....0.....แผ่น
- หนังสือมอบอำนาจและสำเนาบัตรประจำตัวประชาชนของผู้รับมอบอำนาจ จำนวน.....0.....แผ่น

ข้าพเจ้าขอรับรองว่ารายการข้างต้นที่แนบมาถูกต้องตามความเป็นจริงทุกประการ

ลงชื่อ ..... ผู้ประกอบการอุตสาหกรรมผู้ประกอบการสถานบริการ  
 (.....)  
 วันที่.....

**สำหรับเจ้าหน้าที่**

ความเห็นเจ้าหน้าที่	คำสั่ง	ใบทะเบียนสรรพสามิตเลขที่ 05-01-37-0023
		ออกเมื่อวันที่ 10/01/2537
		(ลงชื่อ).....



- พิมพ์ชื่อ ที่อยู่ แยกตามสินค้า และจังหวัด

จะเป็นการพิมพ์รายงานผู้ประกอบการ โดยแยกตามประเภทสินค้าเป็นลำดับแรก แยกตามจังหวัดในแต่ละประเภทสินค้านั้น และตามช่วงระยะเวลาที่กำหนดดังรูป ก.27 โดยทำการเลือกประเภทสินค้า ช่วงระยะเวลา และเมื่อคลิกปุ่ม “ตกลง” จะให้รายงานดังรูป ก.28 หรือคลิกปุ่ม “ยกเลิก” เพื่อยกเลิกการพิมพ์รายงาน



รูป ก.27 เลือกรายงานทะเบียนสรรพสามิต แยกตามประเภทสินค้า

รายงานทะเบียนสรรพสามิต เรียงตามเลขทะเบียนสรรพสามิต  
ประเภท เครื่องขายเครื่องดื่ม สำนักงานสรรพสามิต  
วันที่จกทะเบียน 01/01/2544 - 31/03/2544

ลำดับที่	เลขทะเบียนสรรพสามิต	เลขประจำตัวผู้เสียภาษีอากร	ชื่อ-ที่อยู่ ผู้ประกอบการ ชื่อ-ที่อยู่ สถานประกอบการ
	05-02-40-0038	3 03100875 0	บริษัท เทพวัลย์คอนวินเนียนส์ไตร์ จำกัด 869/166 ถ.พหลโยธิน ต.เวียงเหนือ* อ.เมืองเชียงราย จ.เชียงราย ----- บริษัท เทพวัลย์คอนวินเนียนส์ไตร์ จำกัด 526/6-7 หมู่ที่ 1-ถ.สุขสวัสดิ์ ต.เวียงเหนือ* อ.เมืองเชียงราย จ.เชียงราย
	05-01-00-0001	3 19100006 4	บริษัท ดาราเหนือ จำกัด 62 ถ.โชตนา ต.ช้างเผือก อ.เมืองเชียงใหม่ จ.เชียงใหม่ ----- บริษัท ดาราเหนือ จำกัด 62 หมู่ที่ 2 ถ.โชตนา ต.ช้างเผือก อ.เมืองเชียงใหม่ จ.เชียงใหม่

รูป ก.28 รายงานทะเบียนสรรพสามิต แยกตามประเภทสินค้า

พิมพ์รายงานสรุปจำนวนผู้จดทะเบียน  
 เป็นการพิมพ์รายงานสรุปจำนวนผู้จดทะเบียนทั้งหมด แยกตามจังหวัด และประเภทสินค้าตามลำดับ ดังรูป ก.29

รายงานสรุปจำนวนผู้จดทะเบียนสรรพสามิต  
 สำนักงานสรรพสามิตภาคที่ 5

ประเภทสินค้า	นับเป็นและ ผลิตภัณฑ์อื่น	ได้รับเต็ม		ได้รับเงิน		ได้รับฟรี		ยอดหนี้		หนี้	ได้ทั้งหมด	รวม	เขตผล	สถานบริการ	รวม
		ได้รับเต็ม	ได้รับเงิน	ได้รับเงิน	โดยใช่ที่	หนี้	ชำระ	ที่ชำระ	อื่นๆ						
เบียร์ ไบร		2	1						1			5			
เบียร์ราย		1	1									3			
น้ำมัน															
กระดาษ															
แก้ว															
เบียร์รสชา															
กาแฟ															
สุกีกัด															
รวม :		3	2						1		2	8			

- พิมพ์ใบทะเบียนสรรพสามิต

เป็นการสั่งพิมพ์ใบทะเบียนสรรพสามิต ดังนั้น จึงต้องป้อนข้อมูลเลขที่ทะเบียนสรรพสามิต ชื่อผู้อนุมัติและตำแหน่ง ดังรูป ก.30 เลือกรายการพิมพ์รายงานว่าต้องการที่จะพิมพ์รายงานลงแบบฟอร์ม หรือพิมพ์ลงกระดาษเปล่า ในกรณีนี้เลือกรายการพิมพ์รายงานลงกระดาษเปล่า และเมื่อคลิกปุ่ม “ตกลง” จะแสดงรายงานใบทะเบียนสรรพสามิต ดังรูป ก.31 หรือถ้าต้องการยกเลิกการพิมพ์รายงานให้คลิกปุ่ม “ยกเลิก”

รูป ก.30 ป้อนข้อมูลสำหรับพิมพ์ใบทะเบียนสรรพสามิต

รูป ก.31 ใบทะเบียนสรรพสามิต

- พิมพ์รายการคุมทะเบียน

ในการพิมพ์รายงาน ให้เลือกจังหวัดและประเภทสินค้าที่ต้องการ ดังรูป ก.32 และคลิกปุ่ม “ตกลง” เพื่อแสดงรายงานดังรูป ก.33 หรือคลิกปุ่ม “ยกเลิก” ถ้าต้องการยกเลิกการพิมพ์รายงาน

รูป ก.32 เลือกจังหวัดและประเภทสินค้าเพื่อพิมพ์รายการคุมทะเบียน

รายงานคุมทะเบียน ตาม พ.ร.บ. ควบคุมสุรา

เรียงตามเลขทะเบียนสุรา

สำนักงานสรรพสามิต จังหวัดเชียงใหม่

ประเภทสินค้า	ชื่อผู้เสียภาษี ชื่อโรงอุตสาหกรรม	ที่อยู่ผู้เสียภาษี สถานที่ประกอบกิจการ	เลขทะเบียนสุรา ว.ป. ที่จดทะเบียน	หมายเหตุ
น้ำเหล้า(จากโรงกลั่น) และน้ำพื้ชาติ	1. บริษัท สุราเชียงใหม่ จำกัด บริษัท สุราเชียงใหม่ จำกัด	62 ถ.โรคนา ค.รังเคอ อ.เมืองเชียงใหม่ จ.เชียงใหม่ 62 หมู่ที่ 2 ถ.โรคนา ค.รังเคอ อ.เมืองเชียงใหม่ จ.เชียงใหม่	05-01-00-0001 1300/2535	จดทะเบียนใหม่

รูป ก.33 รายงานคุมทะเบียน

- พิมพ์ทะเบียนสุรา แยกรายอำเภอ

การพิมพ์รายงาน ให้เลือกจังหวัดที่ต้องการพิมพ์รายงาน ดังรูป ก.34 แล้วคลิกปุ่ม “ตกลง” เพื่อแสดงรายงานดังรูป ก.35 หรือคลิกปุ่ม “ยกเลิก” ถ้าต้องการยกเลิกการพิมพ์รายงาน

รูป ก.34 เลือกจังหวัด เพื่อพิมพ์ทะเบียนสุรา แยกรายอำเภอ

รายงานทะเบียนสรรพสามิต แยกตามอำเภอ  
สำนักงานสรรพสามิต จังหวัดเชียงใหม่

050101 เชียงใหม่

ทะเบียนสรรพสามิต	ชื่อผู้เสียภาษี	ชื่อโรงอุตสาหกรรม	ที่อยู่ผู้เสียภาษี	ตำบล ที่ออกใบรับ	หมายเลข
1. บริษัท การพาณิชย์ จำกัด	บริษัท การพาณิชย์ จำกัด	42 ต. โปธารา ต.บ้านต๋อน อ.เมืองเชียงใหม่	137042535	เมืองเชียงใหม่	เลิกกิจการ 05/04/2544
2. บริษัท การพาณิชย์ จำกัด	บริษัท การพาณิชย์ จำกัด	42 หมู่ที่ 2 ต. โปธารา ต.บ้านต๋อน อ.เมืองเชียงใหม่	137042535	เมืองเชียงใหม่	เลิกกิจการ 05/04/2544
3. บริษัท ออโตโมบิล จำกัด	บริษัท ออโตโมบิล จำกัด	115 หมู่ที่ 5 ต.พระธาตุน้อย อ.สารภีเชียงใหม่	107042537	เมืองเชียงใหม่	
4. บริษัท ออโตโมบิล จำกัด	บริษัท ออโตโมบิล จำกัด	115 หมู่ที่ 5 ต.พระธาตุน้อย อ.สารภีเชียงใหม่	107042537	เมืองเชียงใหม่	
5. บริษัท การพาณิชย์ จำกัด	บริษัท การพาณิชย์ จำกัด	42 ต. โปธารา ต.บ้านต๋อน อ.เมืองเชียงใหม่	137042535	เมืองเชียงใหม่	เลิกกิจการ 05/04/2544

วันที่: 20/5/44 12:14:5

1 of 1

รูป ก.35 รายงานทะเบียนสรรพสามิต แยกตามอำเภอ

4.2 พิมพ์รายงานย้าย โอน เลิกกิจการ

- พิมพ์ตามแบบ ภย.01-05

ในการพิมพ์รายงาน ต้องเลือกเลขทะเบียนสรรพสามิตที่ต้องการพิมพ์ แบบ ภย.01-05 ดังรูป ก.36 แล้วคลิกปุ่ม “ตกลง” เพื่อแสดงแบบ ภย.01-05 ดังรูป ก.37 หรือคลิกปุ่ม “ยกเลิก” เพื่อยกเลิกการพิมพ์รายงาน



รูป ก.36 เลือกเลขทะเบียนสรรพสามิต เพื่อพิมพ์แบบ ภย.01-05

 ค.ม. 01-05	สรรพสามิต กระทรวงการคลัง คำขอรับใบแทนใบทะเบียนสรรพสามิต คำขอสำหรับสิทธิโอนกิจการ โรงอุตสาหกรรมหรือสถานประกอบการ ตามมาตรา 10, 10.1 และ 10.2 แห่งพระราชบัญญัติการสรรพสามิต พ.ศ. 2527	สำหรับเจ้าหน้าที่ ทะเบียนเลขที่ ..... วันเดือนปีที่รับ ..... เจ้าหน้าที่รับ .....
	ทะเบียน <input type="checkbox"/> อนึ่งกรมสรรพสามิต <input type="checkbox"/> สรรพสามิตจังหวัด เชียงใหม่	
ชื่อผู้ประกอบการ สหวิทย์ การขนถ่าย จำกัด ชื่อโรงอุตสาหกรรม ม. บริษัท การขนถ่าย จำกัด ชื่อผู้ประกอบการจดทะเบียน สหวิทย์ การขนถ่าย จำกัด ชื่อสถานประกอบการ บริษัท การขนถ่าย จำกัด เลขประจำตัวผู้เสียภาษี 3 30200000 4 ทะเบียนสรรพสามิตเลขที่ 05-01-00-0001 สถานที่ตั้งอยู่เลขที่ 2 หมู่ที่ 2 ต.ดอนทราย อ.พาน จ.พะเยา จำนวนขอรับ 3 ไร่ 1 งาน 40.00 ตารางวา เลขที่ใบอนุญาต 50000 รหัสประจำตัว 50000 โทรศัพท์ 052-21 6282		
มีความประสงค์ <input type="checkbox"/> ขอรับใบแทนใบทะเบียนสรรพสามิต <input type="checkbox"/> ใบทะเบียนสรรพสามิตจากในสาระสำคัญ <input type="checkbox"/> ใบทะเบียนสรรพสามิตคู่ขนาน <input type="checkbox"/> ขอย้ายโรงอุตสาหกรรม/สถานประกอบการ ไปอยู่เลขที่ ..... หมู่ที่ ..... ต.ดอนทราย ถนน ..... ตำบล ..... อำเภอ ..... จังหวัด ..... รหัสประจำตัว 50000 โทรศัพท์ ..... <input type="checkbox"/> ขอเลิกกิจการ ในวันที่ 05/04/2544 <input type="checkbox"/> ขอโอนกิจการ ไปแก่ ..... เลขประจำตัวผู้เสียภาษี ..... อยู่เลขที่ ..... ต.ดอนทราย ..... อ.พาน ..... จ.พะเยา อำเภอ ..... จังหวัด ..... รหัสประจำตัว ..... โทรศัพท์ .....		
ในวันที่ ..... ใบรับโอนหรือโอนกิจการมี : 1. การมีตรา สรรพสามิตชำระตามบัญชีเดิม ..... บาท 2. สินค้าที่ชำระภาษีแล้วแต่ยังไม่ได้นำออกจากโรงอุตสาหกรรม/สถานประกอบการ ..... บาท 3. สินค้าที่ยังไม่ได้ชำระภาษีตามใบเปลี่ยน ..... บาท 4. สินค้าที่อยู่ในคลังสินค้าพร้อมตามบัญชีเดิม ..... บาท		
เลขตามแบบที่ยื่นพร้อมคำขอ 1. ใบทะเบียนสรรพสามิตที่ถูกต้องออกจากราชการแล้วควรมีเจ้าหน้าที่กรอกออกให้ (กรณีขอรับใบแทน) จำนวน ..... ใบ 2. สินค้าที่ยังไม่ชำระภาษีและชำระแล้วแต่ยังไม่ได้นำออกจากโรงอุตสาหกรรม/สถานประกอบการ จำนวน ..... ใบ 3. ส่วนภาษีที่ชำระของกระทรวงพาณิชย์ เพื่อคืนให้คืน 4 เดือน จำนวน ..... บาท 4. มีตรา สรรพสามิตคู่ขนาน สินค้าระหว่างผลิต สินค้าสำเร็จรูป และมีชื่อรายการ ทั้งชำระภาษี (กรณีขอรับโอนหรือเลิกกิจการ) จำนวน ..... ใบ เจ้าหน้าที่รับ ราชการ จังหวัด เชียงใหม่ นาย ..... กรมสรรพสามิต ลงชื่อ ..... ที่ประกอบอุตสาหกรรมที่ผู้ประกอบการจดทะเบียน (.....) วันที่ .....		

รูป ก.37 รายงานตามแบบ ภย.01-05

- พิมพ์รายงานสรุปการขอย้าย เลิกหรือโอนกิจการ  
เป็นการพิมพ์รายงานสรุปการขอย้าย เลิกหรือโอนกิจการ โดยเรียงตามเลขทะเบียน  
สรรพสามิต ดังรูป ก.38

รายงานสรุปการขอย้าย เลิก หรือ โอนกิจการ เรียงตามเลขทะเบียนสรรพสามิต สำนักงานสรรพสามิตภาคที่ 5						
เลขทะเบียน สรรพสามิต	ทะเบียนรับ วทป	ชื่อโรงอุตสาหกรรม	ชื่อผู้ประกอบการ	วัตถุประสงค์ วทป	ชื่อสถานที่ กรณีย้ายหรือโอน	ประเภทสินค้า
05-01-00-0001	0043/44 09/04/2544	บริษัท ตราหมื่น จำกัด 42 หมู่ 12 ต.โพธารน อ.บ้านโป่ง จ.เมืองเชียงใหม่ เชียงใหม่	บริษัท ตราหมื่น จำกัด 62 ต.โพธารน อ.บ้านโป่ง จ.เมืองเชียงใหม่ เชียงใหม่	เลิกกิจการ 05/04/2544		เครื่องสำอาง
05-02-34-0139	1203/44 12/03/2544	บริษัท เขียวราษฎร์ศิลป์ จำกัด 493/39 หมู่ 10 ต.มหาราช อ.บ้านบัว จ.เมืองเชียงใหม่ เชียงใหม่	บริษัท เขียวราษฎร์ศิลป์ จำกัด 493/39 ต.มหาราช อ.บ้านบัว จ.เมืองเชียงใหม่ เชียงใหม่	โอนกิจการ 10/03/2544	นายทวี จรรย์รัตน์ 12 หมู่ 10 ต.มหาราช อ.บ้านบัว จ.เมืองเชียงใหม่ เชียงใหม่	รถจักรยานยนต์

รูป ก.38 รายงานการขอย้าย เลิกหรือโอนกิจการ

#### 4.3 พิมพ์รายงานผู้จดทะเบียนที่ขอยกเว้นภาษี

สำหรับรายงานผู้จดทะเบียนเพื่อขอยกเว้นภาษี เนื่องจากปริมาณข้อมูลมีจำนวนน้อย สามารถสั่งพิมพ์โดยตรง โดยที่ไม่ต้องเลือกหัวข้อ ซึ่งแสดงรายงานดังรูป ก.39

รายงานผู้จดทะเบียนสรรพสามิตที่ขอยกเว้นภาษี สำนักงานสรรพสามิตภาคที่ 5					
ชื่อ - ที่อยู่ ผู้ประกอบการ	รายละเอียดเกี่ยวกับรายการภาษี				
	ชนิดสินค้า	ครวยี่ห้อ	สำเนประกอบ	เลขที่หนังสือ	วันที่ออกหนังสือ
บริษัท เททวอลด์อินเวสเมนต์ จำกัด 869/244 ถนนพหลโยธิน แขวงสามยุค อ.เมืองเชียงใหม่ จ.เชียงใหม่	1 นมยี่น	วีรอกโก	นม 50% น้ำตาล 5%	กค 1522/12	26/02/2543
บริษัท ไทยธนาเคมี จำกัด 603/230 หมู่ 5 ต.บ้านดง อ.เมือง จ.บุรีรัมย์	1 น้ำมันเชื้อเพลิง	ยูเอทีซี	น้ำมันดีเซล 99 % เอทีเอ 0.5% กรดซัลฟิวริก 0.5%	กค 0713/1548	26/10/2543
	2 น้ำมันดีเซล	ยูเอทีซี	น้ำมันดีเซล 28% น้ำตาล 18%	กค 0713/1548	26/10/2543
	3 น้ำมันประรด	ยูเอทีซี	น้ำมันประรด 100%	กค 0713/1548	26/10/2543
	4 น้ำมันหุง	ยูเอทีซี	น้ำมันหุง 80%	กค 0713/1548	26/10/2543
บริษัท ออโตโมบิลไทย จำกัด 115 หมู่ที่ 5 ต.หนองกระเทียม อ.สามโคก จ.นนทบุรี	1 ไม้ไผ่ยี่น	COCC	ไม้ไผ่ 30% น้ำตาล 10%	กค 0713/0030	25/02/2544

รูป ก.39 รายงานผู้จดทะเบียนที่ขอยกเว้นภาษี



มหาวิทยาลัยเชียงใหม่  
Chiang Mai University

**ภาคผนวก ข**

**คู่มือการติดตั้งระบบ**

## คู่มือการติดตั้งระบบ

โปรแกรมระบบฐานข้อมูลทะเบียนผู้ประกอบอุตสาหกรรม ภาษีสรรพสามิต ตามพระราชบัญญัติภาษีสรรพสามิต พ.ศ. 2527 การติดตั้งโดยใส่แผ่น CD-ROM ใน CD-ROM DRIVE เลือกที่ Start ของ Windows โปรแกรม จากนั้นเลือกไปที่เมนู "RUN" หลังจากนั้นจะปรากฏไดอะล็อกบ็อกซ์ของโปรแกรม "RUN" ดังรูป ข.1

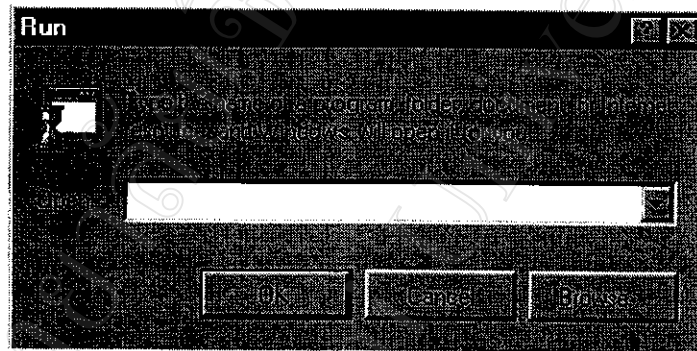

รูป ข.1 แสดงไดอะล็อกบ็อกซ์ Run Program ของ Windows

ให้คลิกปุ่ม "Browse" เพื่อเลือกเพิ่มข้อมูลใน CD-ROM DRIVE (ตามตัวอย่างคือ DRIVE E ) เลือกไฟล์ Setup และคลิกปุ่ม "OK" จะแสดงชื่อไฟล์ "E:\Tax\Setup.exe" ให้คลิกปุ่ม "OK" จะเริ่มทำการติดตั้งโปรแกรม โดยปรากฏไดอะล็อกบ็อกซ์ เริ่มการติดตั้งโปรแกรม ดังรูป ข.2

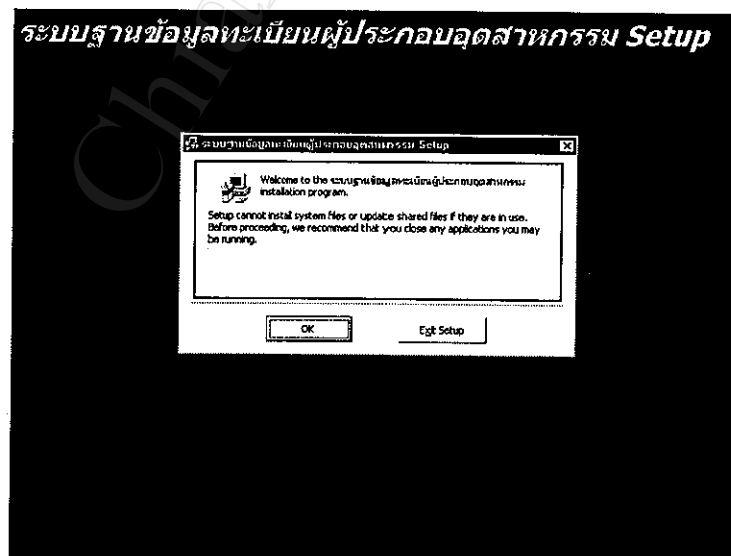

รูป ข.2 ไดอะล็อกบ็อกซ์ เริ่มการติดตั้งโปรแกรม

คลิกปุ่ม “OK” เพื่อทำการติดตั้งโปรแกรมต่อไป หรือ คลิกปุ่ม “Exit Setup” เพื่อยกเลิกการติดตั้งโปรแกรม ในกรณีคลิกปุ่ม “OK” จะปรากฏไดอะล็อกบ็อกซ์ให้เลือก Directory ที่จะติดตั้งโปรแกรม ดังรูป ข.3

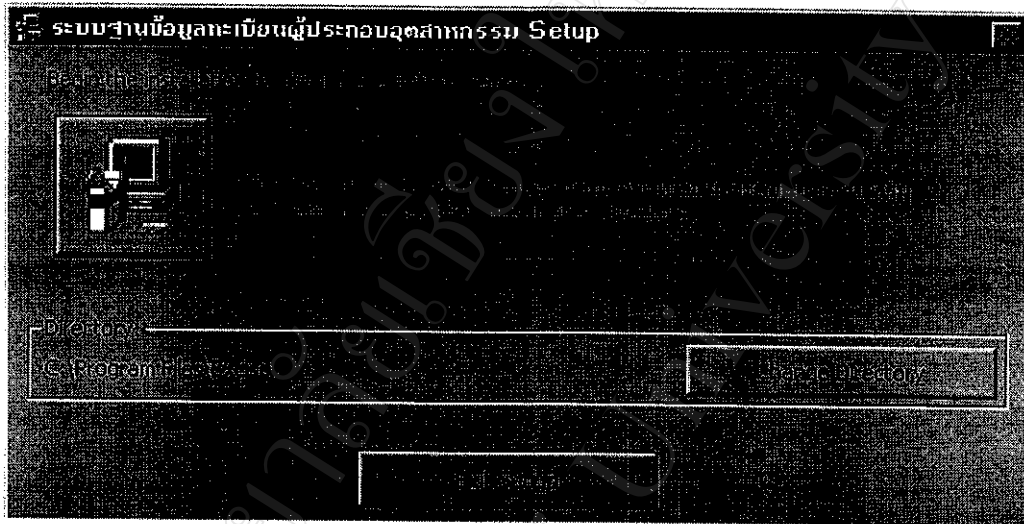

รูป ข.3 ไดอะล็อกบ็อกซ์ เลือก Directory ที่จะติดตั้ง โปรแกรม

กรณีเปลี่ยน Directory ให้คลิกปุ่ม “Change Directory” เพื่อเปลี่ยน แต่ถ้าไม่เปลี่ยนให้คลิกที่ภาพคอมพิวเตอร์ เพื่อทำการติดตั้งโปรแกรม ซึ่งจะปรากฏไดอะล็อกบ็อกซ์ให้เลือกการแสดงผลชื่อโปรแกรมว่าจะให้แสดงอยู่ที่ส่วนไหน ดังรูป ข.4

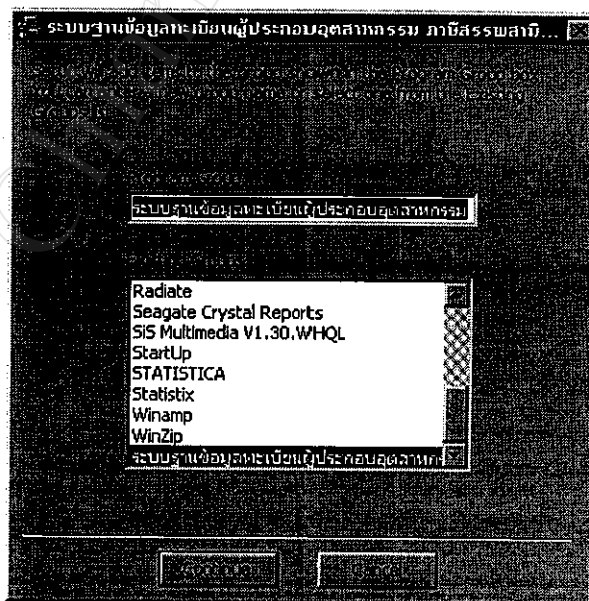

รูป ข.4 ไดอะล็อกบ็อกซ์ให้เลือกการแสดงผลชื่อโปรแกรม

เมื่อกดปุ่ม “Continue” จะปรากฏไดอะล็อกบ็อกซ์ ดังรูป ข.5 หลังจากนั้นโปรแกรมจะทำการติดตั้งจนเสร็จสมบูรณ์ ดังรูป ข.6

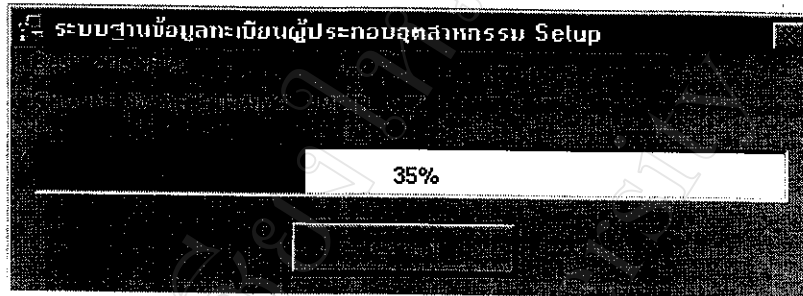

รูป ข.5 ไดอะล็อกบ็อกซ์แสดงเปอร์เซ็นต์การติดตั้งโปรแกรม



รูป ข.6 ไดอะล็อกบ็อกซ์แสดงเมื่อโปรแกรมติดตั้งสมบูรณ์

ภาคผนวก ค

การกำหนดรูปแบบเลขรหัสข้อมูล

## คู่มือการกำหนดรูปแบบเลขรหัสข้อมูล

การกำหนดรูปแบบเลขรหัสข้อมูลทำขึ้นเพื่อรองรับข้อมูลที่จะมีเพิ่มขึ้น ซึ่งการกำหนดรูปแบบเลขรหัสจะได้เป็นแนวทางเดียวกัน โดยมีรายละเอียดดังนี้

1 เลขรหัสทะเบียนสรรพสามิตจะประกอบด้วยตัวเลข 10 หลัก คือ



ตัวอย่างเช่น

05 01 43 0005 หมายถึง ผู้ประกอบอุตสาหกรรมหรือผู้ประกอบสถานบริการ ที่ยื่น  
ขอจดทะเบียนสรรพสามิต ต่อสำนักงานสรรพสามิตจังหวัด  
เชียงใหม่ ซึ่งอยู่ในเขตพื้นที่ของสำนักงานสรรพสามิตภาคที่ 5  
จดทะเบียนสรรพสามิตในปี พ.ศ. 2543 ลำดับที่ 5

2 เลขรหัสสินค้าจะประกอบด้วยตัวเลข 6 หลัก คือ

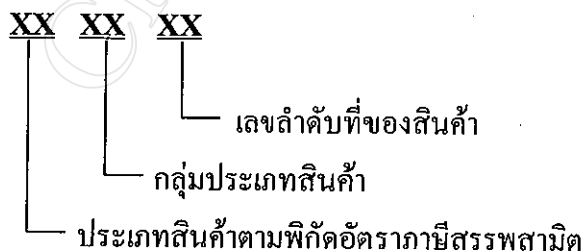

ตัวอย่างเช่น

01 01 01 หมายถึง ชนิดสินค้าน้ำมันเบนซินพิเศษ อยู่ในประเภทน้ำมันเบนซิน และเป็น  
สินค้าตามพิกัดอัตราภาษีสรรพสามิตประเภทน้ำมันและผลิตภัณฑ์น้ำมัน

3 เลขรหัสตำบล-อำเภอ-จังหวัด จะประกอบด้วยตัวเลข 8 หลัก คือ



ตัวอย่างเช่น

05 01 01 01 หมายถึง ตำบลศรีภูมิ อำเภอเมือง จังหวัดเชียงใหม่ อยู่ในเขตพื้นที่ภาคที่ 5

**ประวัติผู้เขียน**

ชื่อ - สกุล	นางสาวจินตนา พลเพชร
วัน เดือน ปี เกิด	11 กุมภาพันธ์ 2507
ประวัติการศึกษา	สำเร็จการศึกษาปริญญาวิทยาศาสตรบัณฑิต สาขาวิทยาการคอมพิวเตอร์ มหาวิทยาลัยพายัพ ปีการศึกษา 2538
ประสบการณ์	หัวหน้าการเงิน บริษัท แอควาสตาร์ จำกัด Computer Supervisor บริษัท ทรอปีคอล(ประเทศไทย) จำกัด
ตำแหน่งงานปัจจุบัน	นักวิชาการคอมพิวเตอร์ สำนักงานสรรพสามิตภาคที่ 5 กรมสรรพสามิต