

มหาวิทยาลัยเชียงใหม่  
Chiang Mai University

**ภาคผนวก**

## ภาคผนวก ก.

## รายชื่อผู้ให้ข้อมูลหลัก

## 1. คณะกรรมการหมู่บ้านโป่งผา

|                     |                      |
|---------------------|----------------------|
| 1. นายจะเตะ จะนุ    | ผู้นำหมู่บ้าน        |
| 2. นายปะโป จะนุ     | ผู้ช่วยผู้นำหมู่บ้าน |
| 3. นายจะเคอ เตะจ่าง | กรรมการ              |
| 4. นายจะฟู ไอ่ตุ    | กรรมการ              |
| 5. นายจะแส จะตุ้    | กรรมการ              |
| 6. นายจะนุ จะโต๊ะ   | กรรมการ              |
| 7. นายจะกือ จะหือ   | กรรมการ              |
| 8. นายจะโบ จะกอ     | กรรมการ              |
| 9. นายจะฟู ยะจู้    | กรรมการ              |
| 10. นายจะแส อี้ป้อ  | กรรมการ              |
| 11. นายจะลู่ จะหือ  | กรรมการ              |
| 12. นายจะฮือ จะลี   | กรรมการ              |
| 13. นายยะจู้ ยะจู้  | ที่ปรึกษา            |

## 2. อาสาสมัครชุมชนหมู่บ้านโป่งผา

1. นายจะนะ จะตุ้กือ

## 3. เจ้าหน้าที่ป่าไม้หน่วยจัดการต้นน้ำแม่หลักหมื่น

1. นายสุรเดช สมบูรณ์ อดีต หัวหน้าหน่วยจัดการต้นน้ำแม่หลักหมื่น
2. พิเชษฐ เชียงมัน เจ้าที่ประสานงานชุมชนต้นน้ำ หน่วยจัดการต้นน้ำแม่หลักหมื่น

## ภาคผนวก ข



ภาพที่ 1 สภาพทั่วไปของหมู่บ้านโป่งผา



ภาพที่ 2 ศูนย์การเรียนรู้ชุมชนชาวไทยภูเขา “แม่ฟ้าหลวงบ้านโป่งผา”  
กรมการศึกษานอกโรงเรียน





ภาพที่ 3 สภาพป่าชุมชนและการใช้แหล่งน้ำจากป่าชุมชนมาทำนาดำ



ภาพที่ 4 ระบบวนเกษตร





ภาพที่ 5 สถาน้ำตกพัฒนาเป็นแหล่งพักผ่อนหย่อนใจ การท่องเที่ยวเชิงอนุรักษ์



ภาพที่ 6 สถานป่าชุมชน บ้านโป่งผา



ภาพที่ 7 บริเวณเวทีชาวบ้าน บ้านโป่งผา



ภาพที่ 8 การประกอบพิธีกรรม การเลี้ยงผีป่า (มอติเว)

แผนที่พอสั่งเขา บ้านโป่งผา หมู่ 5 ตำบลบ้านหลวง อำเภอแม่เมาะ จังหวัดเชียงใหม่  
หน่วยจัดการต้นน้ำแม่หลักหิน

บ้านทรัพย์ตะเคียน

บ้านแม่นาวาง

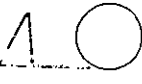

ภาพผนวก ค

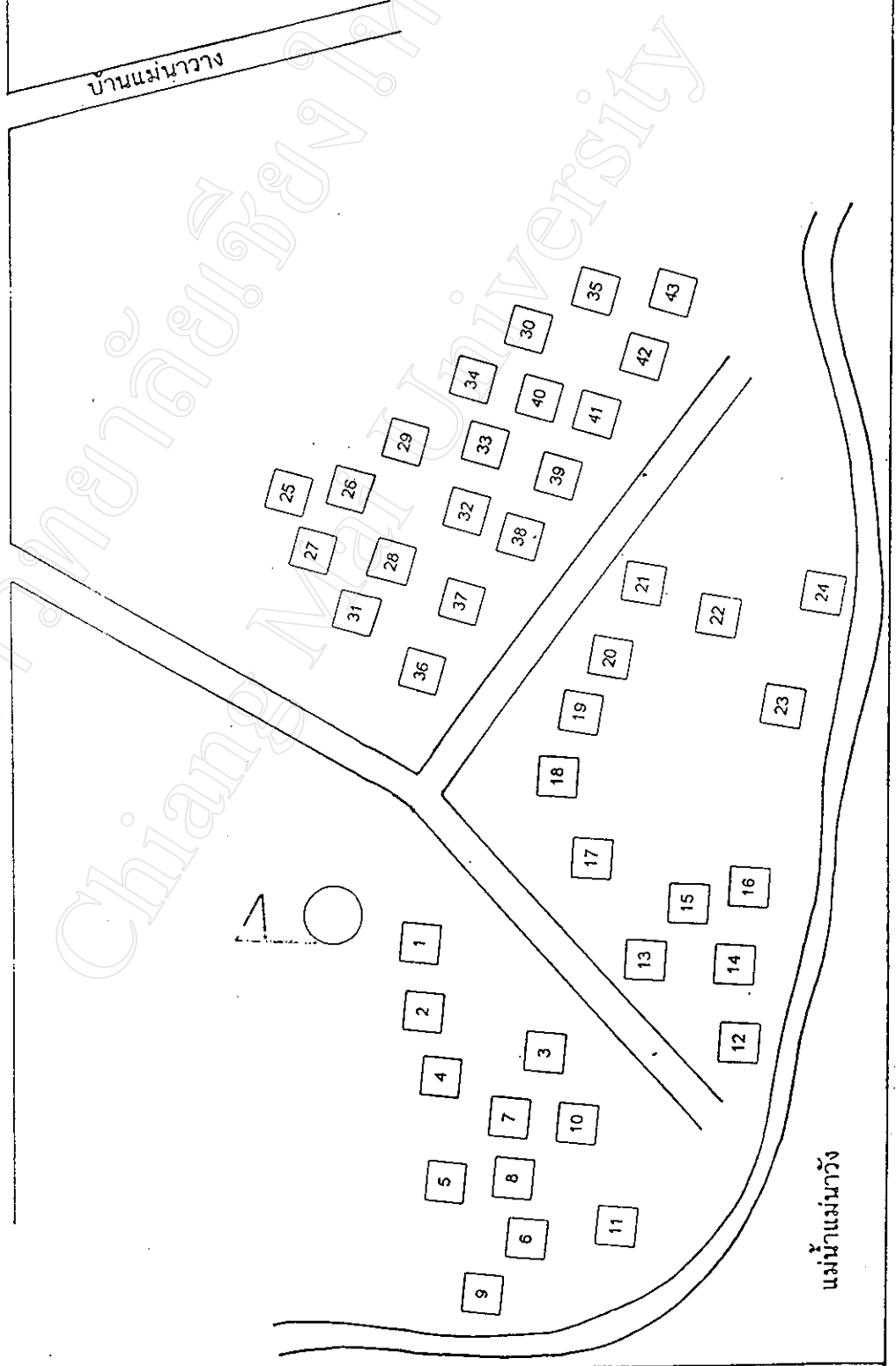

แม่น้ำแม่ณางัวง



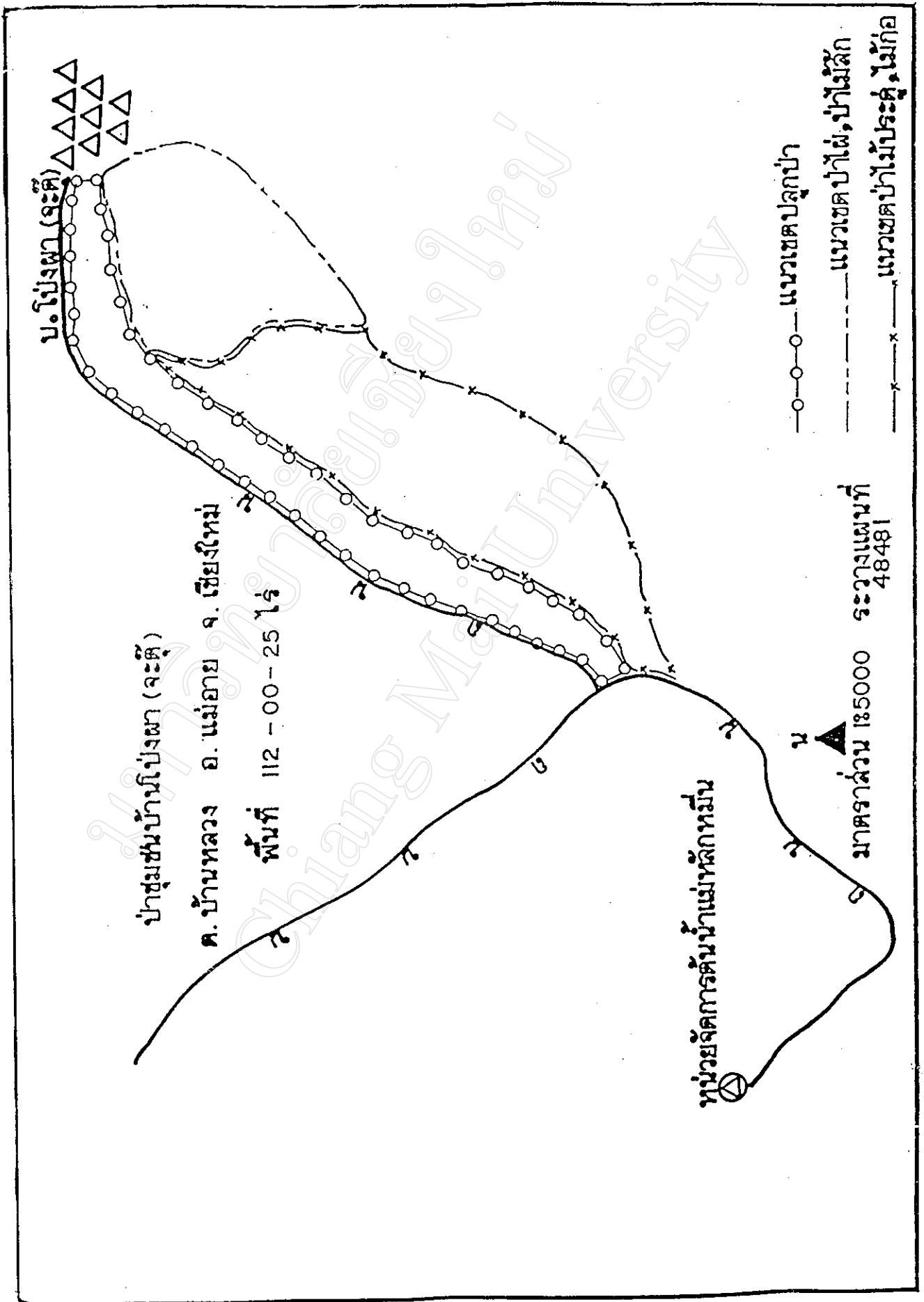



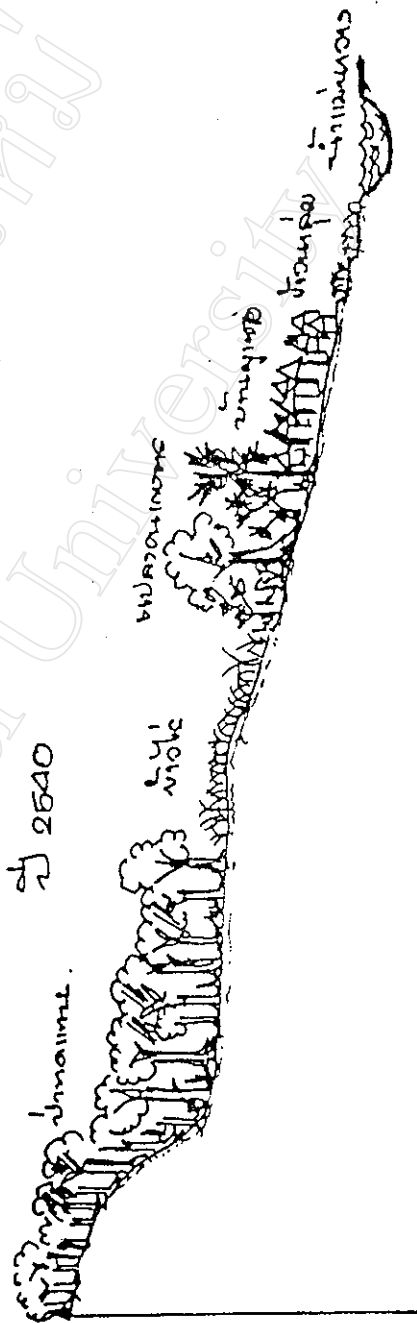
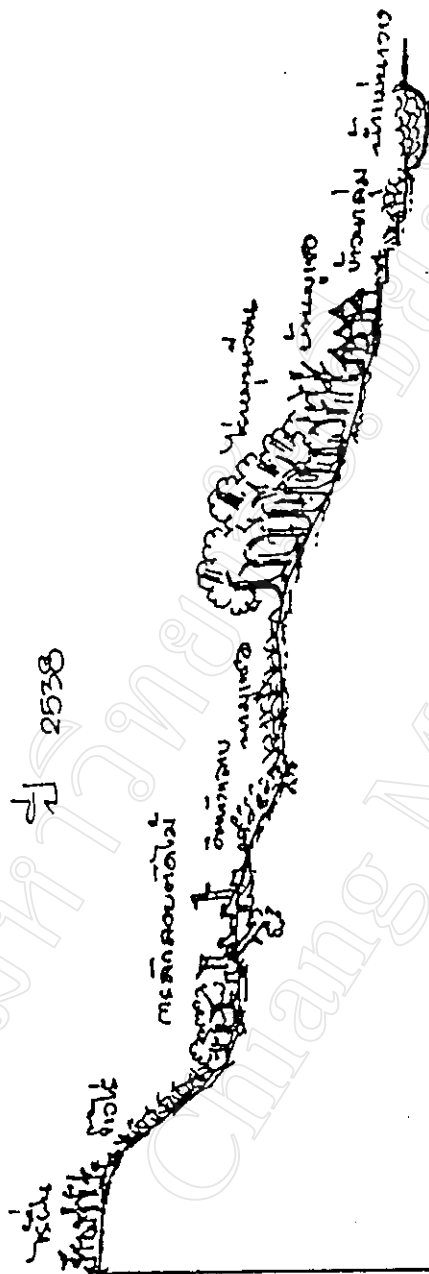

ไม้เตย ไม้ขนุน ไม้ชิงชัน ไม้ประดู่ ไม้พะยอม

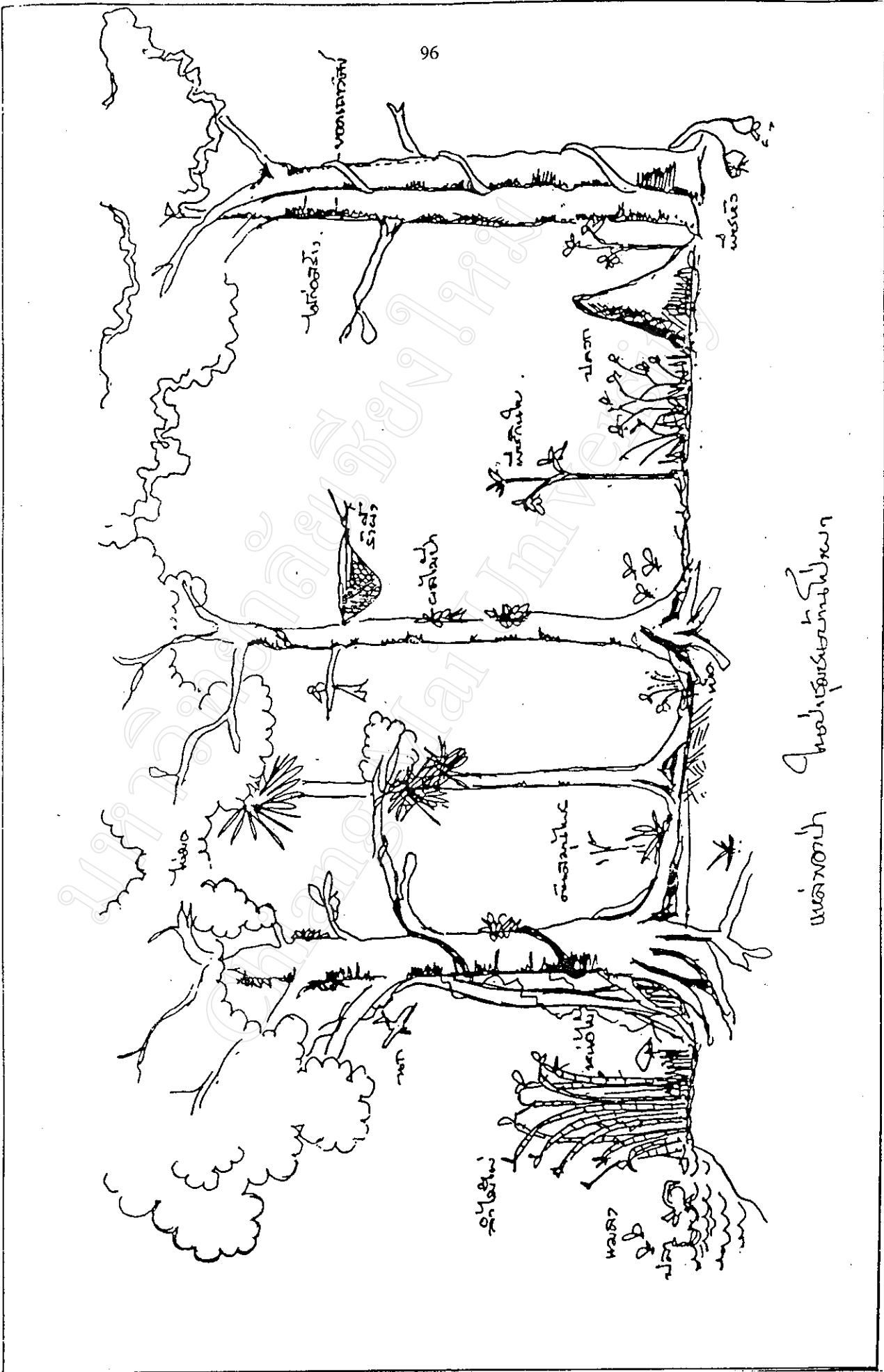

Handwritten text in a non-Latin script, likely a title or description of the drawing.

# สำเนา

เล่มที่ 84 ตอนที่ 82 ราชกิจจานุเบกษา

1 กันยายน 2510

## กฎกระทรวง

ฉบับที่ 213 (2510)

ออกตามความในพระราชบัญญัติป่าสงวนแห่งชาติ

พ.ศ. 2507

อาศัยอำนาจตามความในมาตรา 5 และมาตรา 6 แห่งพระราชบัญญัติป่าสงวนแห่งชาติ พ.ศ. 2507 รัฐมนตรีว่าการกระทรวงเกษตร ออกกฎกระทรวงไว้ดังต่อไปนี้

กำหนดให้ป่าลุ่มน้ำแม่ฝาง ในท้องที่ตำบลแม่ฮ้อย ตำบลแม่สาว ตำบลม่อนปิ่น ตำบลแม่หวาง ตำบลเวียง ตำบลสันทราย ตำบลแม่สุ่น ตำบลแม่ฮอน และตำบลปงคำ อำเภอฟาง จังหวัดเชียงใหม่ ภายในแนวเขตตามแผนที่ท้ายกฎกระทรวงนี้ เป็นป่าสงวนแห่งชาติ

ให้ไว้ ณ วันที่ 21 สิงหาคม พ.ศ. 2510

(ลงนาม) พลเอก จ. นาวีเสถียร

(จิตติ นาวีเสถียร)

รัฐมนตรีช่วยว่าการฯ รักษาการแทน

รัฐมนตรีว่าการกระทรวงเกษตร.

### หมายเหตุ

เหตุผลในการประกาศใช้กฎกระทรวงฉบับนี้คือ เนื้อหากป่าแห่งนี้ มีไม้สัก, ไม้ประดู่, ไม้ตะแบก, ไม้ตะเคียน, ไม้รูกฟ้า, ไม้เต็ง, ไม้รัง, ไม้เหียง และไม้ชนิดอื่นค้าขายสมควรกำหนดให้เป็นป่าสงวนแห่งชาติ เพื่อรักษาสภาพป่าไม้ ของป่า และทรัพยากรธรรมชาติอื่นไว้.

สำเนาถูกต้อง

(นายสุรพงษ์ พิมสาร)

เจ้าหน้าที่บริหารงานป่าไม้ 6

1 เมษายน 2543.



แผนที่กายภาพกรุงเทพฯ  
 ฉบับที่ 213 (พ.ศ. 2510)  
 สอดตามความในพระราชบัญญัติผังงานแห่งชาติ พ.ศ. 2507  
 เนื้อที่ประมาณ 1,000,000 ไร่  
 มาตรฐาน 1:400,000

มาตรา ๑๐๐๐ 0 4 8 12 16 20 กิโลเมตร

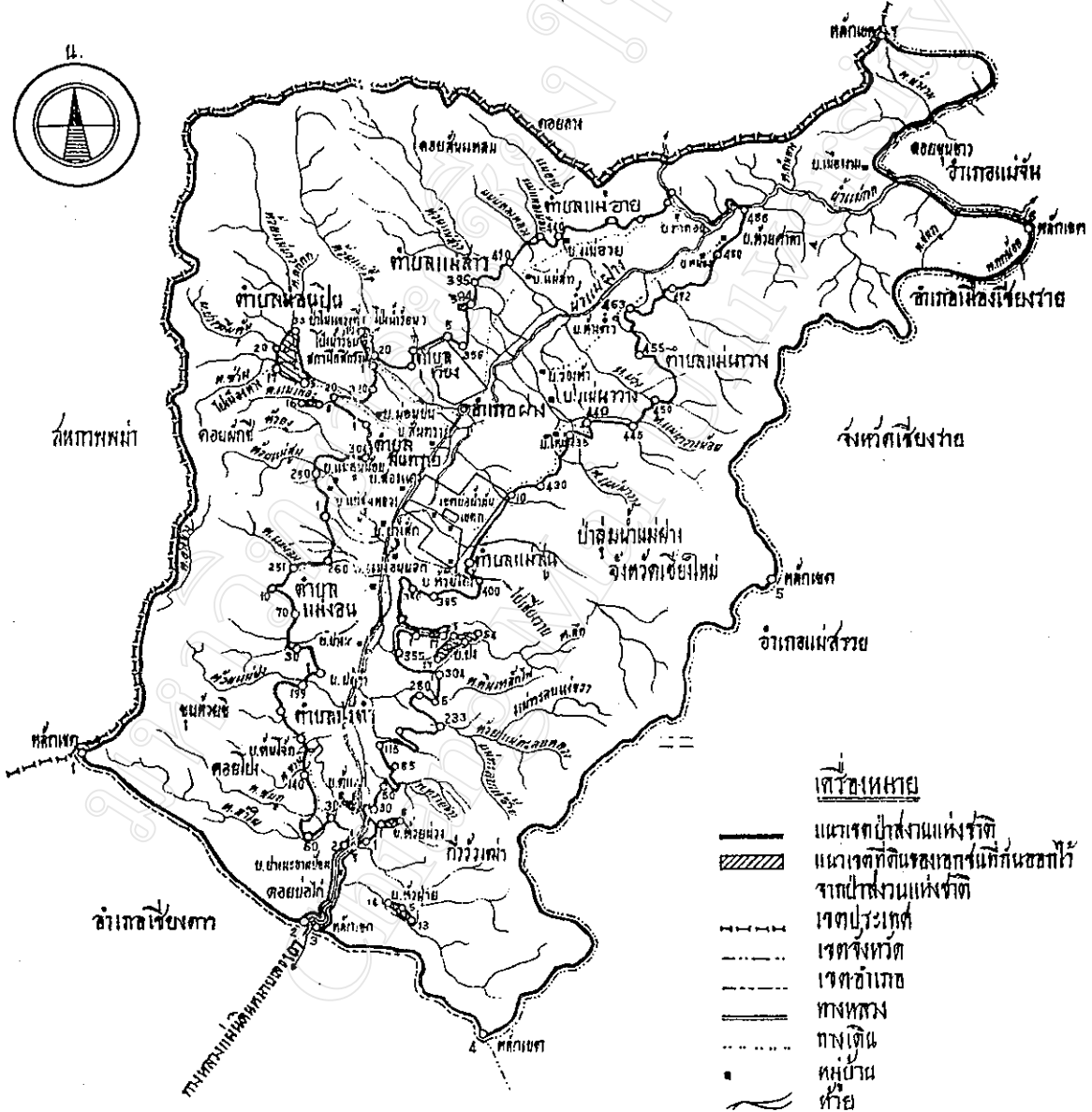
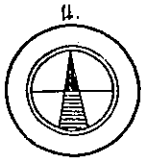

- เครื่องหมาย
- แนวเขตที่ผังงานแห่งชาติ
  - ▨▨▨▨ แนวเขตที่ดินของเอกชนที่กินอาณาเขตจากผังงานแห่งชาติ
  - --- เขตประเทศ
  - · - · - เขตจังหวัด
  - · - · - เขตอำเภอ
  - ทางหลวง
  - · — · — ทางเดิน
  - หมู่บ้าน
  - ~ ~ ~ ~ ฝาย

|                                     |                           |
|-------------------------------------|---------------------------|
| ผ.ศ. ศ. เกษม วัฒนศิริ<br>23/ธ.ค./๐7 | พล.ต. 11005<br>16/ก.ค./๐7 |
| พล.ต. ๑๑๐๐๖<br>25/ธ.ค./๐7           | พล.ต. ๑๑๐๐๖<br>1/ธ.ค./๐7  |

๑๑° ๕๕' ๐๐"

1๑° ๒๐' ๕๐"

1๑° ๒๐' ๕๐"

๑๑° ๕๕' ๐๐"

## ประวัติผู้ศึกษา

|                  |  |
|------------------|--|
| ชื่อ - สกุล      | นายนรินทร์ ประทวนชัย   |
| วัน เดือน ปีเกิด | 3 มกราคม 2510  |
| สถานภาพ          | สมรส   |
| การศึกษา         | มัธยมศึกษาวัดธาตุทอง<br>ปริญญาตรี วิทยาศาสตร์บัณฑิต (วนศาสตร์) มหาวิทยาลัยเกษตรศาสตร์<br>ปริญญาโท ศิลปศาสตรมหาบัณฑิต<br>สาขาวิชาการจัดการมนุษย์กับสิ่งแวดล้อม มหาวิทยาลัยเชียงใหม่ |
| การทำงาน         | นักวิชาการป่าไม้<br>หัวหน้าหน่วยจัดการต้นน้ำ โฉมป่าไคร้<br>ศูนย์จัดการต้นน้ำที่ 8 ส่วนอนุรักษ์ต้นน้ำ<br>สำนักอนุรักษ์ทรัพยากรธรรมชาติ กรมป่าไม้                                    |