

มหาวิทยาลัยเชียงใหม่
Chiang Mai University

ภาคผนวก

ภาคผนวก ก

ระเบียบโรงเรียนเชียงใหม่บริหารธุรกิจนานาชาติ
ว่าด้วยหลักเกณฑ์และวิธีการลงโทษนักศึกษา พ.ศ. 2541

ระเบียบโรงเรียนเชียงใหม่บริหารธุรกิจนานาชาติ ว่าด้วยหลักเกณฑ์และวิธีการลงโทษนักศึกษา พ.ศ. 2541

อาศัยอำนาจตามประกาศคณะปฏิวัติ ฉบับที่ 132 กฎกระทรวงฉบับที่ 1 (พ.ศ. 2515) ออกตามความในประกาศของคณะปฏิวัติ ฉบับที่ 132 และระเบียบกระทรวงศึกษาธิการว่าด้วยการลงโทษนักเรียนหรือนักศึกษา พ.ศ. 2515 โรงเรียนเชียงใหม่บริหารธุรกิจนานาชาติจึงวางหลักเกณฑ์และวิธีการลงโทษนักศึกษาดังต่อไปนี้

ข้อที่ 1. ระเบียบนี้ เรียกว่า ระเบียบโรงเรียนเชียงใหม่บริหารธุรกิจนานาชาติว่าด้วยหลักเกณฑ์และวิธีการลงโทษนักศึกษา พ.ศ. 2541

ข้อที่ 2. “หัวหน้าสถานศึกษา” หมายถึง ผู้อำนวยการ หรืออาจารย์ใหญ่ของโรงเรียนเชียงใหม่บริหารธุรกิจนานาชาติ

“การลงโทษ” หมายถึง การลงโทษนักศึกษา ที่ประพฤติฝ่าฝืนระเบียบข้อบังคับสถานที่ศึกษาหรือของกระทรวงศึกษาธิการ หรือฝ่าฝืนกฎกระทรวงศึกษาธิการ ซึ่งออกตามความในประกาศของคณะปฏิวัติฉบับที่ 132 โดยมีความมุ่งหมาย เพื่อสั่งสอนให้มีความประพฤติดี หรือเพื่อให้เจ็ดหลาย

ข้อที่ 3. การลงโทษนักศึกษา ให้อยู่ดุลยพินิจของหัวหน้าสถานศึกษา หรือครู อาจารย์ที่หัวหน้าสถานศึกษามอบหมาย ที่จะดำเนินการตามความเหมาะสมดังต่อไปนี้

3.1 ว่ากล่าวตักเตือน

3.2 ทำทัณฑ์บน

3.3 ให้ออก

3.4 คัดชื่อออก

ข้อที่ 4. การว่ากล่าวตักเตือนให้สำหรับนักศึกษา ที่ได้กระทำผิดไม่ร้ายแรง กระทำผิดครั้งแรกในเรื่องต่อไปนี้

4.1 มาสาย

4.2 เครื่องแบบนักศึกษา ทรงพล

4.3 สูบบุหรี่

4.4 ความผิดอื่น ๆ ที่อาจนำไปสู่การกระทำผิดที่ร้ายแรงต่อไป

ข้อที่ 5. การทำทัณฑ์บน ให้หัวหน้าสถานศึกษา พิจารณาลงโทษนักศึกษา ที่ประพฤติตนไม่สมควรแก่สถานศึกษา หรือทำให้เสื่อมเสียชื่อเสียงเกียรติศักดิ์ของสถานศึกษา หรือฝ่าฝืนระเบียบข้อบังคับของสถานศึกษาอย่างร้ายแรง หรือได้รับโทษอย่างอื่นแล้วยังไม่เจ็ดหลาย หรือได้

รับการดักเตือนเป็นลายลักษณ์อักษรแล้ว 2 ครั้ง ให้ฝ่ายวินัยนักศึกษา ทำเรื่องขอให้หัวหน้าสถานศึกษาทำทัณฑ์บนไว้เป็นหลักฐาน และเชิญบิดา มารดา หรือผู้ปกครอง มาบันทึกรับทราบความผิดของนักศึกษา และรับรองการทำทัณฑ์บนได้ด้วย

ความผิดที่ต้องทำทัณฑ์บน

1. เครื่องแบบนักศึกษา ทรงผมผิด ระเบียบ
2. สูบบุหรี่ สูบалья ดื่มสุรา เสพสิ่งเสพติด ในขณะที่อยู่ในรูปแบบของสถานศึกษา ทั้งภายในและภายนอกโรงเรียน (ทั้งที่ยังมีสภาพนักศึกษา)
3. เล่นการพนัน สิ่งต้องห้ามตามกฎหมายการพนัน
4. แสดงกิริยา วาจา หรือกระทำอย่างหนึ่งอย่างใดที่ไม่สุภาพ
5. มาสายเกินกว่า 5 ครั้ง ในหนึ่งภาคเรียน
6. ลักษณะความผิดอื่น ๆ ที่อาจนำไปสู่การกระทำผิดที่ร้ายแรงต่อไป
7. ก่อเหตุทะเลาะวิวาท

ข้อที่ 6. การสั่งพักการเรียน ให้หัวหน้าสถานศึกษาพิจารณาลงโทษทั้งพักการเรียนในกรณีต่อไปนี้

6.1 นักศึกษาที่ประพฤติไม่สมควรแก่สภาพนักศึกษาหรือทำให้เสื่อมเสียชื่อเสียงเกียรติของสถานศึกษา หรือฝ่าฝืนระเบียบข้อบังคับของสถานศึกษาอย่างร้ายแรง หรือเคยถูกลงโทษให้ทำทัณฑ์บนมาแล้ว แต่ไม่เจ็ดหลาย

6.2 ความประพฤติที่ต้องลงโทษพักการเรียน 5 วัน

- . เทียวเร่ร่อน อยู่ในสาธารณสถาน หรือทำลายสมบัติของโรงเรียนหรือสถานศึกษา หรือสาธารณสมบัติ
- . มั่วสุม และก่อความเดือดร้อน รำคาญ อย่างหนึ่งอย่างใด
- . ก่อการทะเลาะวิวาท หรือก่อความไม่สงบภายในหรือภายนอกโรงเรียน

ข้อที่ 7. การให้ออก นักศึกษาคนใดประพฤติตนไม่สมควรแก่สภาพ หรือพฤติกรรมผิดศีลธรรมจนเป็นที่เห็นได้ว่าฝ่าฝืนอยู่ในสถานศึกษาต่อไป จะทำให้เสื่อมเสียชื่อเสียงและเกียรติศักดิ์ของโรงเรียนหรือจะเป็นเหตุให้ระเบียบวินัยหรือศีลธรรมอันดีของนักเรียน นักศึกษาอื่น ๆ พลอยเสื่อมเสีย ให้หัวหน้าสถานศึกษาเชิญออก บิดา มารดา หรือผู้ปกครองมารับทราบเหตุผล แล้วให้นักเรียนผู้นั้นออกไป

ความประพฤติผิดที่ต้องลงโทษให้ออก

- ประพฤติตนในทำนองชั่วสาว หรือประพฤติผิดศีลธรรมอย่างร้ายแรง
- มีวัตุระเบิด หรือมีอาวุธติดตัว หรือซ่อนซ่อนไว้เพื่อใช้ในการประทุษร้าย
- กระทำการอันเป็นปฏิปักษ์ต่ออำนาจบริหารของโรงเรียน หรือผู้เชิญ ยุยง ส่งเสริม หรือสนับสนุนให้นักศึกษากระทำการอันเช่นนั้น
- ขโมย ทรัพย์สินของสถานศึกษาหรือผู้อื่น และปรากฏหลักฐานแน่ชัด
- ต้องโทษคดีอาญา และถูกตัดสิทธิลงโทษจำคุก
- ดิถยาเสพติดให้โทษ
- ขาดเรียนติดต่อกันเกิน 15 วัน โดยไม่แจ้งเหตุผลให้ทางโรงเรียนทราบหรือไม่ มีเหตุผลอันสมควร

ข้อที่ 8. การตัดชื่อออก นักศึกษาคนใดประพฤติตามที่กล่าวไว้ในข้อ 7 และหัวหน้าสถานศึกษาได้เชิญ บิดา มารดาหรือผู้ปกครองมารับทราบเหตุผลแล้ว แต่บิดา มารดา หรือผู้ปกครองไม่มาในเวลาอันสมควร ทางโรงเรียนพิจารณาให้พ้นสภาพการเป็นนักศึกษาโดยแจ้งให้ผู้ปกครองทราบทางไปรษณีย์ลงทะเบียน

ข้อที่ 9. ให้ใช้ระเบียบนี้ตั้งแต่วันที่ 1 มิถุนายน 2541 เป็นต้นไป

ประกาศ ณ วันที่ 1 เมษายน 2541

ลงชื่อ

(ดร. พันศักดิ์ ว่องกสิกร)

ผู้อำนวยการ

มหาวิทยาลัยเชียงใหม่
Chiang Mai University

ภาคผนวก ข

แนวปฏิบัติการประเมินผลการเรียน

แนวปฏิบัติการประเมินผลการเรียน¹⁸

1. โรงเรียนจัดให้มีการประเมินผลการเรียนเป็นรายวิชา ตามจุดประสงค์การเรียนรู้โดยคิดเป็นหน่วยการเรียนตามหลักสูตร
2. นักศึกษาต้องมาเรียนสม่ำเสมอและมีเวลาเรียนตลอดภาคเรียนไม่น้อยกว่าร้อยละ 80 ของเวลาเรียนทั้งหมด
3. นักเรียนต้องสนใจและเอาใจใส่การเรียนตลอดภาคเรียน โรงเรียนมีการประเมินผลการเรียนทั้งในระหว่างภาคเรียนและปลายภาคเรียน
4. การให้ระดับผลการเรียนในแต่ละรายวิชา มี 5 ระดับ

| ผลการเรียน | ค่าระดับผลการเรียน |
|------------|--------------------|
| ดีมาก | 4 |
| ดี | 3 |
| พอใช้ | 2 |
| อ่อน | 1 |
| ตก | 0 |

- รายวิชาที่ได้รับผลการเรียน 1-4 ถือว่าผ่าน จะได้หน่วยการเรียนในวิชานั้น
- รายวิชาที่ได้ 0 ถือว่าไม่ผ่าน จะไม่ได้หน่วยการเรียนในวิชานั้น

¹⁸ โรงเรียนเชียงใหม่บริหารธุรกิจนานาชาติ. ธรรมนูญโรงเรียน, หน้า 25.

5. ผลการเรียนรู้ซึ่งไม่สามารถรายงานระดับการศึกษาได้ รายงานเป็นตัวอักษรและเทียบค่าอักษรเป็นค่าระดับผลการศึกษาดังต่อไปนี้

| ผลการเรียน | ระดับผลการเรียน | ค่าระดับผลการเรียน |
|------------------------|-----------------|--------------------|
| ขาดเรียน ไม่มีสิทธิสอบ | ขร. | 0 |
| ขาดอนวิชาเมื่อพ้นกำหนด | ถต. | 0 |
| ขาดอนวิชาเรียนในกำหนด | ถ. | - |

ค่าระดับรายวิชาที่ไม่สามารถเทียบค่าอักษรเป็นตัวเลขได้รายงานผลการศึกษาเป็น 2 ระดับ ดังนี้

| ผลการเรียน | ระดับผลการเรียน | ค่าระดับผลการเรียน |
|------------|-----------------|--------------------|
| ผ่าน | ผ. | - |
| ไม่ผ่าน | มผ. | - |

ในกรณีที่นักศึกษาได้ผลการเรียนเป็น ม.ผ. ในรายวิชาบังคับ ให้นักศึกษาลงทะเบียนเรียนใหม่

ในกรณีที่นักศึกษามีเหตุจำเป็นสุดวิสัยไม่สามารถเข้าสอบได้ โดยมีหลักฐานแสดงชัดเจนแล้วและเชื่อถือได้ ผลการศึกษาในรายวิชานั้นจะบันทึกเป็น “ไม่สมบูรณ์” (ร.) ไว้ก่อนและให้นักศึกษาติดต่ออาจารย์ผู้สอนเพื่อดำเนินการวัดผลใหม่ภายใน 7 วันนับจากประกาศผลสอบรายวิชานั้น

ในกรณีที่นักศึกษามีได้ติดต่อขอแก้ไข ร. กับอาจารย์ผู้สอนภายใน 7 วันดังกล่าวจะถูกปรับ ร. เป็น ตก (0) นอกจากนี้จะได้รับอนุมัติจากอาจารย์ใหญ่ให้เลื่อนกำหนดวันการปรับ ร. ออกไป แต่ทั้งนี้จะต้องไม่เกินภาคเรียนการศึกษาถัดไป

ในกรณีที่นักศึกษาขาดสอบไม่ว่าจะเป็นการสอบกลางภาคหรือการสอบปลายภาคก็ตาม นักศึกษาจะต้องนำผู้ปกครองมาชี้แจง และรับรองกับอาจารย์ใหญ่โดยตรง เพื่อยื่นคำร้องขอสอบ

6. นักศึกษาทุกคนมีหน้าที่ที่ต้องมาฟังผลการสอบปลายภาคเรียนด้วยตนเองตามวันเวลาที่โรงเรียนกำหนด

7. นักศึกษาที่ได้รับระดับค่าผลการเรียน 0 หรือ ม.ผ. ในวิชาเลือกรายวิชาใดวิชาหนึ่งจะเรียนซ้ำหรือเรียนแทนได้
8. นักศึกษาที่ได้รับผลการเรียน 0 ในรายวิชาใดวิชาหนึ่งอาจจะขอลงทะเบียนเรียนซ้ำในรายวิชานั้นได้ และให้ปฏิบัติเช่นเดียวกับรายวิชาที่ลงทะเบียนเรียนตามปกติโดยคิดค่าระดับคะแนนผลการเรียนครั้งสุดท้ายและนับจำนวนหน่วยกิตสะสมเพียงครั้งเดียว
9. ในกรณีที่นักศึกษาได้รับผลการเรียนตามเกณฑ์ต่อไปนี้ถือว่าพ้นสภาพนักศึกษา

| หน่วยกิตสะสมหลักสูตร 2 ปี | หน่วยกิตสะสมหลักสูตร 3 ปี | ค่าระดับผลการเรียนเฉลี่ยสะสม |
|---------------------------|---------------------------|------------------------------|
| 1 – 28 | 1 – 50 | ต่ำกว่า 1.50 |
| 29 – 50 | 51 – 75 | ต่ำกว่า 1.75 |
| 51 – 75 | 76 – 100 | ต่ำกว่า 1.90 |
| มากกว่า 75 | มากกว่า 100 | ต่ำกว่า 2.00 |

10. เกณฑ์การจบหลักสูตร ปวช. ปวส. และปวส.พิเศษ

10.1 เกณฑ์การจบหลักสูตร ปวช. 3

- ได้ระดับคะแนนเฉลี่ยสะสม (6 ภาคเรียน) ไม่ต่ำกว่า 2.00
- เรียนได้หน่วยกิตครบถ้วนตามโครงสร้างหลักสูตร
- เข้าร่วมกิจกรรมตามที่ทางโรงเรียนกำหนด

10.2 เกณฑ์การจบหลักสูตร ปวส. 2

- ได้ระดับคะแนนเฉลี่ยสะสม (4 ภาคเรียน) ไม่ต่ำกว่า 2.00
- เรียนได้หน่วยกิตครบถ้วนตามโครงสร้างหลักสูตร
- เข้าร่วมกิจกรรมตามที่ทางโรงเรียนกำหนด

10.3 เกณฑ์การจบหลักสูตร ปวส. 2

- ได้ระดับคะแนนเฉลี่ยสะสม (5 ภาคเรียน) ไม่ต่ำกว่า 2.00
- เรียนได้หน่วยกิตครบถ้วนตามโครงสร้างหลักสูตร
- เข้าร่วมกิจกรรมตามที่ทางโรงเรียนกำหนด

ภาคผนวก ค

แบบสอบถามเพื่อวิเคราะห์ระบบงาน

และความต้องการในการพัฒนาระบบสารสนเทศ

มหาวิทยาลัยเชียงใหม่
Chiang Mai University

แบบสอบถามผู้บริหารและอาจารย์และเจ้าหน้าที่

1. คำถามที่ใช้ในการสัมภาษณ์ผู้บริหาร โรงเรียน
 - 1.1. โรงเรียนมีนโยบายในการดำเนินงานอย่างไร
 - 1.2. โครงสร้างองค์กรของโรงเรียนเป็นอย่างไร
 - 1.3. ฝ่ายงานแต่ละฝ่ายงานมีหน้าที่หลักอย่างไรบ้าง
 - 1.4. ฝ่ายงานแต่ละฝ่ายงานมีความสัมพันธ์กันอย่างไร
 - 1.5. ปัจจุบัน โรงเรียนใช้ระบบสารสนเทศเพื่อการบริหารนักศึกษาอย่างไรบ้าง
 - 1.6. ระบบสารสนเทศที่ใช้อยู่ในปัจจุบันมีปัญหาอย่างไรบ้าง
 - 1.7. ในโรงเรียนของท่านมีระบบคอมพิวเตอร์และระบบเครือข่ายหรือไม่ ถ้ามี การใช้งานคอมพิวเตอร์ในปัจจุบันเป็นอย่างไร
 - 1.8. ท่านคิดว่า ถ้าหากพัฒนาระบบสารสนเทศ โดยนำเทคโนโลยีคอมพิวเตอร์มาใช้ในองค์กรมากขึ้น จะส่งผลอย่างไรต่อองค์กร
2. คำถามที่ใช้ในการสัมภาษณ์หัวหน้าฝ่ายงานวิชาการ
 - 2.1. ฝ่ายงานวิชาการมีหน้าที่หลักอย่างไร
 - 2.2. กระบวนการทำงานของงานหลักแต่ละประเภท เป็นอย่างไร
 - 2.3. การกระจายข้อมูลและการส่งข้อมูลไปสู่ฝ่ายงานอื่น ๆ ที่เกี่ยวข้องในโรงเรียนเป็นอย่างไรบ้าง
 - 2.4. ฝ่ายงานวิชาการมีวิธีการหรือเครื่องมือที่ใช้ในการควบคุมการทำงานอย่างไร
 - 2.5. ระบบสารสนเทศของฝ่ายงานวิชาการในปัจจุบัน มีปัญหาอย่างไรบ้าง
 - 2.6. ต้องการปรับปรุงระบบสารสนเทศที่ใช้อยู่ในปัจจุบันอย่างไร
3. คำถามที่ใช้ในการสัมภาษณ์หัวหน้าฝ่ายปกครอง
 - 3.1. ฝ่ายปกครองมีหน้าที่หลักอย่างไร
 - 3.2. กระบวนการทำงานของงานหลักแต่ละประเภท เป็นอย่างไร
 - 3.3. การกระจายข้อมูลและการส่งข้อมูลไปสู่ฝ่ายงานอื่น ๆ ที่เกี่ยวข้องในโรงเรียนเป็นอย่างไรบ้าง
 - 3.4. ฝ่ายปกครองมีวิธีการหรือเครื่องมือที่ใช้ในการควบคุมการทำงานอย่างไร
 - 3.5. ระบบสารสนเทศของฝ่ายปกครองในปัจจุบัน มีปัญหาอย่างไรบ้าง
 - 3.6. ต้องการปรับปรุงระบบสารสนเทศที่ใช้อยู่ในปัจจุบันอย่างไร

4. คำถามที่ใช้ในการสัมภาษณ์บรรณารักษ์ประจำห้องสมุด
 - 4.1. หน้าที่หลักและการให้บริการแก่นักศึกษาของห้องสมุดมีอะไรบ้าง
 - 4.2. กระบวนการทำงานของแต่ละหน้าที่เป็นอย่างไร
 - 4.3. ในปัจจุบัน ห้องสมุดมีการใช้ระบบสารสนเทศอย่างไรบ้าง และมีปัญหาหรือไม่ อย่างไร
 - 4.4. ถ้าหากมีการพัฒนาระบบสารสนเทศ โดยนำคอมพิวเตอร์มาช่วยในการทำงาน คาดว่าจะส่งผลอย่างไรต่อการทำงานและการให้บริการแก่นักศึกษา

| รายการ | ความพึงพอใจ | | | | |
|-------------------------------|-------------|------|---------|-----|-----------|
| | น้อยที่สุด | น้อย | ปานกลาง | มาก | มากที่สุด |
| 4. การตรวจสอบคะแนนความประพฤติ | | | | | |
| 5. การคืนหนังสือในห้องสมุด | | | | | |
| 6. การบริการยืม-คืนหนังสือ | | | | | |
| 7. การตรวจสอบเวลามาเรียน | | | | | |
| 8. อื่นๆ _____ | | | | | |

ภาคผนวก ง
แบบสอบถามความพึงพอใจในระบบสารสนเทศหลังการพัฒนาระบบ

มหาวิทยาลัยเชียงใหม่
Chiang Mai University

แบบสอบถามความพึงพอใจในระบบสารสนเทศหลังการพัฒนาระบบ

| รายการ | ความพึงพอใจ | | | | | ข้อเสนอแนะ |
|----------------------------------|-------------|------|---------|-----|-----------|------------|
| | น้อยที่สุด | น้อย | ปานกลาง | มาก | มากที่สุด | |
| 16. การรับนักศึกษา | | | | | | |
| 17. การจำหน่ายนักศึกษา | | | | | | |
| 18. การลงทะเบียน | | | | | | |
| 19. การลงทะเบียนสอบซ่อม | | | | | | |
| 20. การลงทะเบียนเรียนซ้ำ | | | | | | |
| 21. การบันทึกผลการเรียน | | | | | | |
| 22. การให้บริการสอบถามผลการเรียน | | | | | | |
| 23. การบันทึกเวลามาเรียน | | | | | | |
| 24. การจัดทำรายงานการขาดเรียน | | | | | | |
| 25. การหักคะแนนความประพฤติ | | | | | | |
| 26. การลงทะเบียนนักศึกษา | | | | | | |
| 27. การรับหนังสือ | | | | | | |
| 28. การจำหน่ายหนังสือ | | | | | | |
| 29. ทะเบียนสมาชิกห้องสมุด | | | | | | |
| 30. การยืม/คืนหนังสือ | | | | | | |
| 31. อื่น ๆ _____ | | | | | | |

ข้อเสนอแนะอื่น ๆ _____

ภาคผนวก จ
รายละเอียดฐานข้อมูล

มหาวิทยาลัยเชียงใหม่
Chiang Mai University

ฐานข้อมูลต่าง ๆ ที่ใช้ในการพัฒนาระบบมีรายละเอียดดังต่อไปนี้

Student.dbf

| Attribute | ความหมาย |
|------------|--|
| Code | รหัสนักศึกษา |
| AppNo | เลขที่ใบสมัคร |
| Title | คำนำหน้าชื่อ |
| FirstName | ชื่อ |
| LastName | นามสกุล |
| Level | ระดับชั้น |
| LangCouse | ภาษาของหลักสูตร |
| Department | สาขาวิชา |
| Class | ชั้นปี |
| StudyTime | เวลาเรียน |
| Dtution | การเบิกค่าธรรมเนียม |
| PriorYear | ปีที่สำเร็จการศึกษาในระดับชั้นก่อนหน้า |
| PriorDept | สาขาวิชาที่จบ |
| GPA | เกรดที่จบ |
| School | โรงเรียนที่จบ |
| Amphur | อำเภอของโรงเรียนที่จบ |
| Province | จังหวัดของโรงเรียนที่จบ |
| TransCrdt | จำนวนหน่วยกิตที่รับโอน |
| DateIn | วันที่เข้าศึกษา |
| MonthIn | เดือนที่เข้าศึกษา |
| YearIn | ปีที่เข้าศึกษา |
| NickName | ชื่อเล่น |
| Bday | วันเกิด |
| Bmonth | เดือนเกิด |
| Byear | ปีเกิด |

| Attribute | ความหมาย |
|-------------|---------------------------|
| Race | เชื้อชาติ |
| Nationality | สัญชาติ |
| Paddress | บ้านเลขที่ของผู้ปกครอง |
| Pmoo | เลขหมู่ของผู้ปกครอง |
| Pstreet | ถนนของผู้ปกครอง |
| Pdistrict | ตำบลของผู้ปกครอง |
| Pamphur | อำเภอของผู้ปกครอง |
| Pprovince | จังหวัดของผู้ปกครอง |
| Ppostal | รหัสไปรษณีย์ของผู้ปกครอง |
| Pphone | เบอร์โทรศัพท์ของผู้ปกครอง |
| Fname | ชื่อบิดา |
| Fstatus | สถานะของบิดา |
| Faddress | บ้านเลขที่ของบิดา |
| Fjobtype | อาชีพของบิดา |
| Fjobmisc | อาชีพอื่น ๆ ของบิดา |
| Fjobname | สถานที่ทำงานของบิดา |
| Mname | ชื่อมารดา |
| Mstatus | สถานะของมารดา |
| Maddress | บ้านเลขที่ของมารดา |
| Mjobtype | อาชีพของมารดา |
| Mjobmisc | อาชีพอื่น ๆ ของมารดา |
| Mjobname | สถานที่ทำงานของมารดา |
| FamilyStts | สถานะภาพของครอบครัว |
| CurrentAdd | ที่อยู่ปัจจุบัน |
| DormName | ชื่อหอพัก |
| DormAdd | ที่อยู่ของหอพัก |
| HowToCome | วิธีการมาโรงเรียน |
| Status | สถานะการเรียน |

| | |
|------------------|-----------------|
| Attribute | ความหมาย |
| ExitDate | วันที่ออก |
| ExitReason | สาเหตุที่ออก |

GradeRec.dbf

| | |
|------------------|------------------|
| Attribute | ความหมาย |
| StCode | รหัสนักศึกษา |
| Subject | วิชา |
| Credit | หน่วยกิต |
| Grade | ผลการเรียนที่ได้ |
| Semester | ภาคเรียน |
| Year | ปีการศึกษา |

Register.dbf

| | |
|------------------|-----------------|
| Attribute | ความหมาย |
| StCode | รหัสนักศึกษา |
| Subject | วิชา |
| Credit | หน่วยกิต |
| Semester | ภาคเรียน |
| Year | ปีการศึกษา |

ReTest.dbf

| | |
|------------------|-----------------|
| Attribute | ความหมาย |
| StCode | รหัสนักศึกษา |
| Semester | ภาคเรียน |
| Year | ปีการศึกษา |
| Subject | วิชา |
| Credit | หน่วยกิต |

| Attribute | ความหมาย |
|-----------|----------------|
| OldGrade | ผลการเรียนเดิม |
| NewGrade | ผลการเรียนใหม่ |
| TestDate | วันที่สอบซ่อม |

tmpGrad1.dbf และ tmpGrad2.dbf

| Attribute | ความหมาย |
|-----------|--------------|
| StCode | รหัสนักศึกษา |
| Subject | วิชา |
| Credit | หน่วยกิต |
| Grade | ผลการเรียน |

Stutime.dbf

| Attribute | ความหมาย |
|-----------|--------------|
| StCode | รหัสนักศึกษา |
| Date | วันที่ |
| TimeIn | เวลาเข้า |
| TimeOut | เวลาออก |

BscoreP.dbf

| Attribute | ความหมาย |
|------------|----------------|
| StCode | รหัสนักศึกษา |
| Date | วันที่หักคะแนน |
| Semester | ภาคการศึกษา |
| FaultType | ประเภทความผิด |
| DeductScor | คะแนนที่หัก |

Punish.dbf

| Attribute | ความหมาย |
|------------|----------------|
| StCode | รหัสนักศึกษา |
| Date | วันที่หักคะแนน |
| Semester | ภาคการศึกษา |
| PunishType | การลงโทษ |

Members.db

| Attribute | ความหมาย |
|------------|-----------------|
| MemberID | รหัสสมาชิก |
| FirstName | ชื่อ |
| LastName | สกุล |
| MemberType | ประเภทของสมาชิก |
| Note | หมายเหตุ |

Books.db

| Attribute | ความหมาย |
|----------------------|-----------------------|
| ClassificationNumber | เลขหมู่ |
| AuthorNumber | เลขผู้แต่ง |
| ThaiTitle | ชื่อหนังสือภาษาไทย |
| EnglishTitle | ชื่อหนังสือภาษาอังกฤษ |
| Author1 | ชื่อผู้แต่งคนที่ 1 |
| Author2 | ชื่อผู้แต่งคนที่ 2 |
| Author3 | ชื่อผู้แต่งคนที่ 3 |
| Copy | ฉบับที่ |
| Publication | สถานที่พิมพ์ |
| Distribution | ผู้จัดจำหน่าย |
| BookYear | ปีที่พิมพ์ |
| CopyRightYear | ปีลิขสิทธิ์ |

| Attribute | ความหมาย |
|--------------|----------------------|
| BookSize | ขนาด |
| Pages | จำนวนหน้า |
| Illustration | มีภาพประกอบ |
| Series | เลขชุด |
| ISBN | เลข ISBN |
| Subject1 | หัวเรื่อง 1 |
| Subject2 | หัวเรื่อง 2 |
| Subject3 | หัวเรื่อง 3 |
| Subject4 | หัวเรื่อง 4 |
| ObtainedDate | วันที่รับหนังสือ |
| SoldOutDate | วันที่จำหน่ายหนังสือ |
| Note | หมายเหตุ |

BookTran.db

| Attribute | ความหมาย |
|----------------------|----------------|
| BorrowDate | วันที่ยืม |
| MemberID | รหัสสมาชิก |
| ClassificationNumber | เลขหมู่หนังสือ |
| Title | ชื่อหนังสือ |
| ReturnedDate | วันที่คืน |

ภาคผนวก ฉ

แผนผังแสดงความสัมพันธ์ระหว่างฐานข้อมูล

มหาวิทยาลัยเชียงใหม่
Chiang Mai University

แผนผังแสดงความสัมพันธ์ระหว่างฐานข้อมูลฝ่ายงานวิชาการและปกครอง

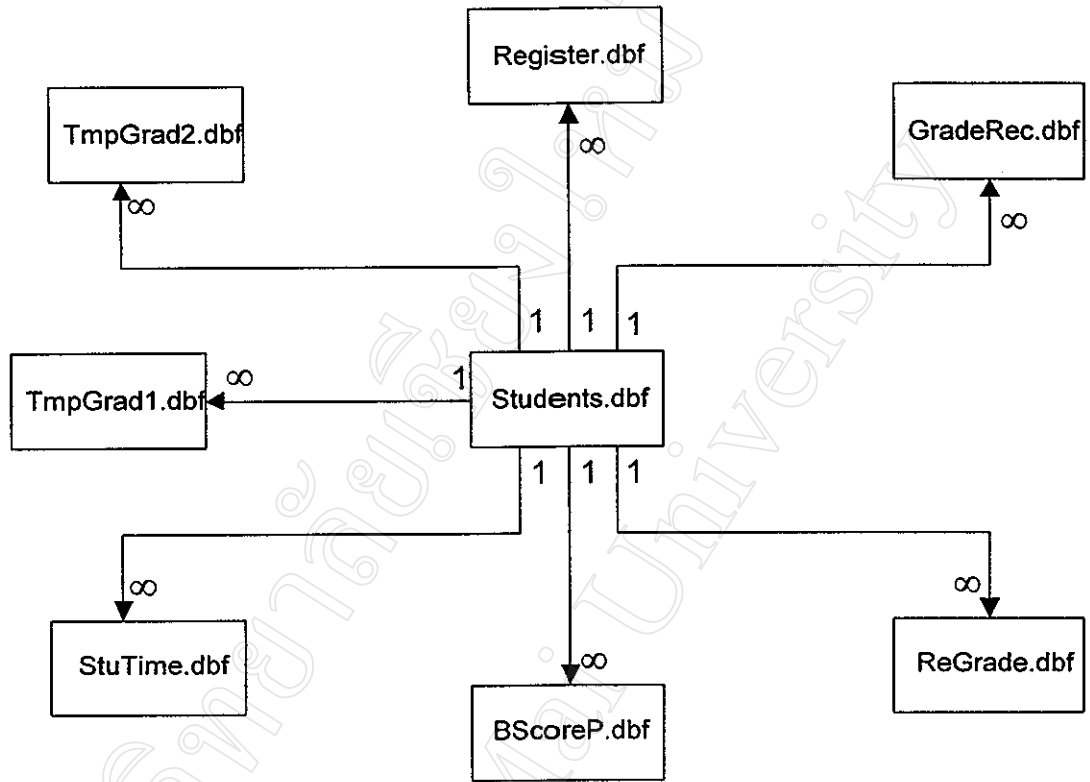

แผนผังแสดงความสัมพันธ์ระหว่างฐานข้อมูลของระบบห้องสมุด

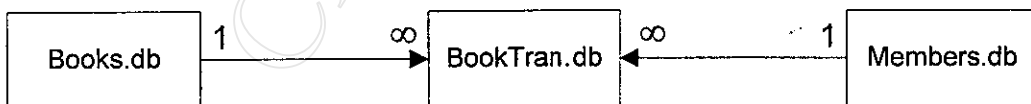

มหาวิทยาลัยเชียงใหม่
Chiang Mai University

ภาคผนวก ข

ตัวอย่างส่วนติดต่อกับผู้ใช้และรายงานจากระบบ

เข้าสู่ระบบของฝ่ายงานวิชาการและฝ่ายปกครอง

โรงเรียนเชียงใหม่บริหารธุรกิจนานาชาติ

โรงเรียนเชียงใหม่บริหารธุรกิจนานาชาติ

User Name

Password

ประวัตินักศึกษา

โรงเรียนเตรียมวิทยาลัยราชภัฏวชิราวุธวิทยาลัย

ประวัตินักศึกษา

หน้า 1 หน้า 2

ในสังกัดโรงเรียนที่ / รหัสนักศึกษา

ชาย หญิง นางสาว นี สัญชาติ

ระดับชั้น ปวช. ปวส. ปวช.-ปวส. สาขา สาขาใหม่ สาขาเปลี่ยน สาขาอื่น ชั้นปี

เรียนรวม ใช้ ไม่ใช้ เข้าศึกษาต่อ กระเรียนเรียน จัดได้ จัดไม่ได้

สำเร็จการศึกษา สาขาวิชาที่จบ

เลขหมายเฉลี่ย รหัสโรงเรียน รหัสวิชา

รหัสประจำตัว หมายเลขที่รับโอน เลขเฉลี่ย

เข้าศึกษาวันที่ เดือน ปี.ศ. เดือน

เกิดวันที่ เดือน ปี.ศ. เดือนเกิด สัญชาติ

ศาสนา ห้อง

กิตติมศักดิ์ของเลขที่ หมู่ที่ ถนน ตำบล

รหัสอำเภอ รหัสจังหวัด รหัสไปรษณีย์

โทรศัพท์

Navigation: Home, Back, Forward, Stop, Print, Save, Cancel, Delete, Print, Close

รายงานนักศึกษาที่ไม่ผ่านการประเมิน

| โรงเรียนอเนกนันทน์บริหารธุรกิจภาคเกษตร | | | |
|---|----------|----------------------------------|---------------|
| ปีการศึกษา 2561 / ภาคเรียนที่ 1 / ชั้นมัธยมศึกษาปีที่ 3 | | | |
| โรงเรียนอเนกนันทน์บริหารธุรกิจภาคเกษตร | | | |
| ร.น. | ร.น. | ชื่อวิชา | จำนวนผู้เรียน |
| 1 | 20001101 | ภาษาไทย 1 | 44 |
| 2 | 20001102 | ภาษาไทย 2 | 133 |
| 3 | 20001103 | ภาษาไทย 3 | 32 |
| 4 | 20001201 | ภาษาอังกฤษ 1 | 58 |
| 5 | 20001202 | ภาษาอังกฤษ 2 | 142 |
| 6 | 20001203 | ภาษาอังกฤษ 3 | 34 |
| 7 | 20001204 | ภาษาอังกฤษ 4 | 140 |
| 8 | 20001301 | สังคมศึกษา 1 | 35 |
| 9 | 20001302 | สังคมศึกษา 2 | 136 |
| 10 | 20001303 | สังคมศึกษา 3 | 26 |
| 11 | 20001401 | วิทยาศาสตร์ 1 | 69 |
| 12 | 20001402 | วิทยาศาสตร์ 2 | 142 |
| 13 | 20001501 | คณิตศาสตร์ 1 | 75 |
| 14 | 20001502 | คณิตศาสตร์ 2 | 155 |
| 15 | 20001601 | สุขศึกษา 1 | 38 |
| 16 | 20001602 | สุขศึกษา 2 | 140 |
| 17 | 20001708 | พลศึกษา 1 (กายบริหารประกอบดนตรี) | 34 |
| 18 | 20001716 | พลศึกษา 2 (กิจกรรมเข้าจังหวะ) | 133 |
| 19 | 20002001 | คอมพิวเตอร์เบื้องต้น | 83 |
| 20 | 20003201 | ภาษาอังกฤษเพื่อการอาชีพ 1 | 6 |
| 21 | 20003202 | ภาษาอังกฤษเพื่อการอาชีพ 2 | 35 |
| 22 | 20003220 | ภาษาอังกฤษธุรกิจ | 140 |
| 23 | 20003301 | พุทธศาสนา 1 | 68 |

ตรวจสอบผลการเรียน

แสดงเกรดนักศึกษา

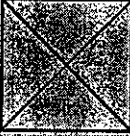
 เลขที่บัตร: 4110021 เลขที่ใบส. บอ. บอ. บอ. ปีที่: 3/1
 เลขที่ใบส. บอ. บอ. บอ. 1/2543

รายวิชาที่ลงทะเบียน

| ลำดับ | รหัสวิชา | ชื่อวิชา | หน่วยกิต | เกรดที่ได้ | ผลคูณ |
|-----------------------|----------|------------------------------------|----------|------------|-------|
| 1 | 22002001 | ภาษาไทยธุรกิจ | 2 | 3 | 6 |
| 2 | 22012007 | การใช้เครื่องใช้สำนักงาน | 2 | 2 | 4 |
| 3 | 22012002 | กฎหมายธุรกิจ | 2 | 2 | 4 |
| 4 | 22012509 | การเขียนโปรแกรมภาษาปาสคาลเบื้องต้น | 3 | 4 | 12 |
| 5 | 22012513 | โปรแกรมประมวลผลคำ 2 | 3 | 4 | 12 |
| 6 | 22012515 | การเขียนโปรแกรมภาษาโคบอลเบื้องต้น | 3 | 3 | 9 |
| 7 | 20003201 | ภาษาอังกฤษเพื่อการอาชีพ 1 | 2 | 2 | 4 |
| 8 | 22013202 | เอกสารทางธุรกิจ | 2 | 2 | 4 |
| 9 | 26004011 | ชมรมศาสนานและวัฒนธรรม | | ผ | |
| 10 | | INTERNET | | ผ | |
| 11 | | CONVERSATION I | | ผ | |
| เกรดเฉลี่ยภาคเรียนนี้ | | | 2.89 | | |

การบันทึกเวลาเรียนของนักศึกษาโดยใช้บัตรประจำตัวนักศึกษา



สมาชิกห้องสมุด

| เลขที่สมาชิก | ชื่อ-นามสกุล | ชื่อ | นามสกุล | วันที่เกิด | วันที่สมัคร |
|--------------|--------------|---------|--------------|------------|-------------|
| ▶ 12345 | นาย | Kitikom | Tongnimsawat | | ค.ศ. 1/1 |

มหาวิทยาลัยเชียงใหม่
Chiang Mai University

การรับและจำหน่ายหนังสือ

| | | | |
|----------------|--------------------------------------|----------|-------------------------------------|
| เลขที่ | 025.32 | วันที่ | |
| เลขชุด | ส - ก | สาขา | |
| ชื่อเรื่อง | การทบทวนรายการหนังสือตามหลักเกณฑ์ AA | สาขา | |
| ชื่อผู้แต่ง | | Subject1 | หลักเกณฑ์การลงรายการแบบแบ่งโคลงเจ็ด |
| ผู้แต่ง | สุภาพ อานวิหฤทธิพันธุ์ | Subject2 | การทบทวนรายการ - หลักเกณฑ์ |
| ผู้แปล | | Subject3 | |
| ผู้พิมพ์ | | Subject4 | |
| ครั้งที่พิมพ์ | 5 | ปีพิมพ์ | 2540 |
| Copy | 1 | หมายเหตุ | |
| สำนักพิมพ์ | สำนักพิมพ์แห่งจุฬาลงกรณ์มหาวิทยาลัย | หมายเหตุ | |
| ปีพิมพ์ | 372 | หมายเหตุ | |
| ชื่อสำนักพิมพ์ | สำนักพิมพ์แห่งจุฬาลงกรณ์มหาวิทยาลัย | หมายเหตุ | |
| ISBN | 974-637-068-5 | หมายเหตุ | |
| ปีที่พิมพ์ | 2540 | หมายเหตุ | |
| ปีที่พิมพ์ | 2540 | หมายเหตุ | |

รายชื่อนักศึกษาทำความผิด

จากวันที่ 26 มกราคม 2543

ถึงวันที่ 26 กุมภาพันธ์ 2544

| ลำดับ | รหัส | ชื่อ - สกุล | วันที่ | ความผิด | บทลงโทษ | หักคะแนน |
|-------|---------|----------------------------|-----------------|-------------------|-------------------|----------|
| 39 | 4110098 | นางสาวอัญชติ การคนเชื้อ | 4 สิงหาคม 2543 | เล่นการพนัน | ว่ากล่าวตักเตือน | 50 |
| 40 | 4110037 | นางสาวแก้วกาญจน์ บุญทิพย์ | 4 สิงหาคม 2543 | เล่นการพนัน | ว่ากล่าวตักเตือน | 50 |
| 41 | 4110008 | นายชนวัฒน์ นิมตระกูล | 4 สิงหาคม 2543 | เล่นการพนัน | ว่ากล่าวตักเตือน | 50 |
| 42 | 4210201 | นางสาวนิภาพร หงษ์ศิริชาติ | 4 สิงหาคม 2543 | หนีเรียน | ว่ากล่าวตักเตือน | 20 |
| 43 | 4110004 | นางสาวศิริณี เศรษฐ | 4 สิงหาคม 2543 | หนีเรียน | ว่ากล่าวตักเตือน | 20 |
| 44 | 4110022 | นางสาวชรัธา ปาลี | 4 สิงหาคม 2543 | เล่นการพนัน | ว่ากล่าวตักเตือน | 50 |
| 45 | 4110133 | นายนิกร คำโพธิ์ | 4 สิงหาคม 2543 | เล่นการพนัน | ว่ากล่าวตักเตือน | 50 |
| 46 | 4110021 | นายอนุช ทองจิตติ | 4 สิงหาคม 2543 | เล่นการพนัน | ว่ากล่าวตักเตือน | 50 |
| 47 | 4110103 | นางสาว | 4 สิงหาคม 2543 | ก้าวร้าว | ว่ากล่าวตักเตือน | 50 |
| 48 | 4210273 | นายอดิศักดิ์ อย่าง | 30 สิงหาคม 2543 | ตั้งเพศติด | ว่ากล่าวตักเตือน | 30 |
| 49 | 4210282 | นายศุภสิทธิ์ ไชยขาววงศ์ | 21 สิงหาคม 2543 | ทะเลาะวิวาท | พักการเรียน 5 วัน | 50 |
| 50 | 4310519 | นายศุภานุกรักษ์ สุดใจ | 21 สิงหาคม 2543 | ตั้งเพศติด | ว่ากล่าวตักเตือน | 30 |
| 51 | 4310451 | นายกิตติ ขอนใจอยู่ | 21 สิงหาคม 2543 | ตั้งเพศติด | ว่ากล่าวตักเตือน | 30 |
| 52 | 4110045 | นางสาวศกาวเดือน ยกคำจู | 29 สิงหาคม 2543 | แต่งกายผิดระเบียบ | ว่ากล่าวตักเตือน | 10 |
| 53 | 4210374 | นายอรรถพล ทองเสาร์ | 28 สิงหาคม 2543 | แต่งกายผิดระเบียบ | ว่ากล่าวตักเตือน | 10 |
| 54 | 4210380 | นางสาวขนิษฐา แสงทอง | 18 สิงหาคม 2543 | หนีเรียน | ว่ากล่าวตักเตือน | 25 |
| 55 | 4110164 | นางสาวพิมพ์ประภา สุวิวงศ์ | 18 สิงหาคม 2543 | หนีเรียน | ว่ากล่าวตักเตือน | 25 |
| 56 | 4110160 | นางสาวอัจฉราพร เทพา | 18 สิงหาคม 2543 | หนีเรียน | ว่ากล่าวตักเตือน | 25 |
| 57 | 4310383 | นางสาวกรวิภา ชัยแก้ว | 17 สิงหาคม 2543 | แต่งกายผิดระเบียบ | ว่ากล่าวตักเตือน | 10 |
| 58 | 4210282 | นายศุภสิทธิ์ ไชยขาววงศ์ | 21 สิงหาคม 2543 | ตั้งเพศติด | ว่ากล่าวตักเตือน | 30 |
| 59 | 4210263 | นางสาวเนติมา สิงห์ศักดิ์ | 1 กันยายน 2543 | หนีเรียน | พักการเรียน 3 วัน | 50 |
| 60 | 4210267 | นางสาวเกษราภรณ์ ดอกพรวัว | 1 กันยายน 2543 | หนีเรียน | พักการเรียน 3 วัน | 50 |
| 61 | 4310439 | นางสาวมณฑิรา สดภาพันธ์ | 6 กันยายน 2543 | หนีเรียน | ว่ากล่าวตักเตือน | 25 |
| 62 | 4110114 | นายพงษ์เดช โมยมืดไพศาล | 8 กันยายน 2543 | ตั้งเพศติด | ว่ากล่าวตักเตือน | 30 |
| 63 | 4210374 | นายอรรถพล ทองเสาร์ | 6 กันยายน 2543 | แต่งกายผิดระเบียบ | ว่ากล่าวตักเตือน | 10 |
| 64 | 4110111 | นายพิพัฒน์ ศรีจันทร์ | 6 กันยายน 2543 | แต่งกายผิดระเบียบ | ว่ากล่าวตักเตือน | 10 |
| 65 | 4110126 | นางสาวรุ่งนภา กิจศุภา | 15 กันยายน 2543 | แต่งกายผิดระเบียบ | ว่ากล่าวตักเตือน | 10 |
| 66 | 4310426 | นายวิฑูรย์ พรหมผลโชติ | 13 กันยายน 2543 | ตั้งเพศติด | พักการเรียน 5 วัน | 50 |
| 67 | 4110107 | นางสาวเนตรนภา บุตรนุชิต | 20 กันยายน 2543 | ตั้งเพศติด | พักการเรียน 5 วัน | 50 |
| 68 | 4210327 | นางสาวณิชนันท์ อินทะไชย | 20 กันยายน 2543 | ตั้งเพศติด | พักการเรียน 5 วัน | 50 |
| 69 | 4310488 | นายสุรเชษฐ์ โชติวัฒนเสถียร | 25 กันยายน 2543 | ตั้งเพศติด | ว่ากล่าวตักเตือน | 30 |
| 70 | 4110169 | นายโกเมศ เขื่อนแก้ว | 25 กันยายน 2543 | ก้าวร้าว | ว่ากล่าวตักเตือน | 50 |
| 71 | 4110045 | นางสาวศกาวเดือน ยกคำจู | 28 กันยายน 2543 | เล่นการพนัน | ว่ากล่าวตักเตือน | 50 |
| 72 | 4210374 | นายอรรถพล ทองเสาร์ | 28 กันยายน 2543 | เล่นการพนัน | ว่ากล่าวตักเตือน | 50 |
| 73 | 4110056 | นางสาวทิพาพรรณ ฉินันชัย | 28 กันยายน 2543 | เล่นการพนัน | ว่ากล่าวตักเตือน | 50 |
| 74 | 4110046 | นางสาวปริยานดา ใจคำป็น | 22 กันยายน 2543 | แต่งกายผิดระเบียบ | ว่ากล่าวตักเตือน | 10 |

สรุปนักศึกษา ภาค ลา สาย ห้อง คร 3/1

| ลำดับที่ | รหัสนักศึกษา | ชื่อ - สกุล | ภาค | ลา | สาย |
|----------|--------------|----------------------------------|-----|----|-----|
| 1 | 4110003 | นายภาณุวัฒน์ ธิคำ | 1 | 0 | 2 |
| 2 | 4110005 | นางสาวปวีณา บุญสิงมา | 9 | 0 | 0 |
| 3 | 4110008 | นายธนวัฒน์ นิ่มตระกูล | 3 | 0 | 6 |
| 4 | 4110017 | นางสาววราภรณ์ วงษ์จักร์ | 2 | 0 | 0 |
| 5 | 4110018 | นางสาวกุลชชาติ วิสุทธิวินิทานนท์ | 8 | 0 | 0 |
| 6 | 4110021 | นายภูเบศ ทองจิตติ | 12 | 0 | 7 |
| 7 | 4110025 | นายรุ่งเรือง สักเร็ว | 10 | 0 | 2 |
| 8 | 4110026 | นายเอกนรินทร์ บุญลา | 12 | 0 | 3 |
| 9 | 4110030 | นางสาวชุลีวัลย์ ระวีคำ | 1 | 0 | 0 |
| 10 | 4110035 | นางสาวอัญชลี ใจกล้า | 8 | 0 | 1 |
| 11 | 4110036 | นางสาวศิริวรรณ ปิ่นดาวะนา | 5 | 0 | 1 |
| 12 | 4110037 | นางสาวแก้วกาญจน์ บุญทิพย์ | 7 | 0 | 2 |
| 13 | 4110044 | นางสาวลัดดาวัลย์ ตันกลาง | 5 | 0 | 2 |
| 14 | 4110050 | นางสาวจุฑามาศ มหาชัยชนะกุล | 3 | 0 | 2 |
| 15 | 4110051 | นายเทอดศักดิ์ ลิขิตทางธรรม | 9 | 0 | 2 |
| 16 | 4110055 | นางสาวพิชญ์นรี สุริยมมา | 8 | 0 | 11 |
| 17 | 4110058 | นางสาวกรรณิการ์ นันทยา | 7 | 0 | 0 |
| 18 | 4110062 | นางสาวราตรี ชัดกกุล | 8 | 0 | 1 |
| 19 | 4110074 | นางสาวจันทร์แรม สุธรรม | 8 | 0 | 4 |
| 20 | 4110077 | นางสาวรุ่งนภา คาวสนั่น | 7 | 0 | 0 |
| 21 | 4110079 | นายอนุชา ฉิมวัย | 7 | 0 | 2 |
| 22 | 4110081 | นายชาติชาย ชัยกา | 11 | 0 | 10 |
| 23 | 4110083 | นางสาวสุพรรณิ ศรีมงคล | 7 | 0 | 1 |
| 24 | 4110084 | นายฉัตรวุฒิ ขวนปัญญา | 29 | 0 | 2 |
| 25 | 4110087 | นายฉัตรพงศ์ ป่อแก้ว | 24 | 0 | 7 |
| 26 | 4110098 | นางสาวอัญชลี การคนชื่อ | 8 | 0 | 4 |
| 27 | 4110100 | นางสาวชมชื่น อุ่นเมืองทอง | 8 | 0 | 1 |
| 28 | 4110102 | นางสาวจุฬาร กุลราช | 20 | 0 | 5 |

วันที่พิมพ์ : 26/02/2001

โรงเรียนเชียงใหม่บริหารธุรกิจนานาชาติ

หน้าที่# 2

สรุปนักศึกษา ภาค ลา สาย ห้อง กช 3/1

| ลำดับที่ | รหัสนักศึกษา | ชื่อ - สกุล | ภาค | ลา | สาย |
|----------|--------------|--------------------------|-----|----|-----|
| 29 | 4110106 | นางสาวฤทัยรัตน์ พัฒรา | 7 | 0 | 1 |
| 30 | 4110116 | นางสาวสุภาววรรณ การโชคดี | 8 | 0 | 1 |
| 31 | 4110121 | นายปฐมพงษ์ วาริพันธ์ | 8 | 0 | 2 |
| 32 | 4110128 | นายสุรกิจ ราษฎร์ | 6 | 0 | 3 |
| 33 | 4110139 | นายสุพจน์ อุดคำ | 11 | 0 | 7 |
| 34 | 4110145 | นางสาวกมลวรรณ อาจหาญ | 9 | 0 | 8 |

โรงเรียนเชียงใหม่บริหารธุรกิจนานาชาติ

วันที่พิมพ์ 26 กุมภาพันธ์ 2544

สรุปจำนวนนักศึกษาติด F แต่ละวิชา

หน้าที่ # 1

| ลำดับ | รหัสวิชา | ชื่อวิชา | จำนวนผู้ติด F |
|-------|----------|---------------------------------|---------------|
| 1 | 20001101 | ภาษาไทย 1 | 44 |
| 2 | 20001102 | ภาษาไทย2 | 133 |
| 3 | 20001103 | ภาษาไทย3 | 32 |
| 4 | 20001201 | ภาษาอังกฤษ1 | 58 |
| 5 | 20001202 | ภาษาอังกฤษ2 | 142 |
| 6 | 20001203 | ภาษาอังกฤษ3 | 34 |
| 7 | 20001204 | ภาษาอังกฤษ4 | 140 |
| 8 | 20001301 | สังคมศึกษา1 | 35 |
| 9 | 20001302 | สังคมศึกษา2 | 136 |
| 10 | 20001303 | สังคมศึกษา3 | 26 |
| 11 | 20001401 | วิทยาศาสตร์1 | 69 |
| 12 | 20001402 | วิทยาศาสตร์2 | 142 |
| 13 | 20001501 | คณิตศาสตร์1 | 75 |
| 14 | 20001502 | คณิตศาสตร์2 | 155 |
| 15 | 20001601 | สุขศึกษา1 | 38 |
| 16 | 20001602 | สุขศึกษา2 | 140 |
| 17 | 20001708 | พลศึกษา1 (กายบริหารประกอบดนตรี) | 34 |
| 18 | 20001716 | พลศึกษา2 (กิจกรรมเข้าจังหวะ) | 133 |
| 19 | 20002001 | คอมพิวเตอร์เบื้องต้น | 83 |
| 20 | 20003201 | ภาษาอังกฤษเพื่อการอาชีพ1 | 6 |
| 21 | 20003202 | ภาษาอังกฤษเพื่อการอาชีพ2 | 35 |
| 22 | 20003220 | ภาษาอังกฤษธุรกิจ | 140 |
| 23 | 20003301 | พุทธศาสนา1 | 68 |
| 24 | 20003302 | พุทธศาสนา2 | 137 |
| 25 | 20003303 | พุทธศาสนา3 | 39 |
| 26 | 20003506 | คณิตศาสตร์พหุนิยกรรวม | 152 |
| 27 | 22002001 | ภาษาไทยธุรกิจ | 8 |
| 28 | 22002002 | ธุรกิจทั่วไป | 135 |
| 29 | 22002003 | การบัญชี1 | 110 |
| 30 | 22002004 | การขาย | 50 |
| 31 | 22002005 | พิมพ์ดีดไทยเบื้องต้น | 85 |
| 32 | 22002006 | พิมพ์ดีดอังกฤษเบื้องต้น | 43 |
| 33 | 22002901 | ฝึกงาน | 35 |
| 34 | 22010102 | ภาษาเงินได้บุคคลธรรมดา | 25 |
| 35 | 22012001 | เศรษฐศาสตร์ผู้บริโภค | 41 |
| 36 | 22012002 | กฎหมายธุรกิจ | 6 |
| 37 | 22012003 | การบัญชี2 | 156 |
| 38 | 22012004 | เทคนิคการขาย | 136 |
| 39 | 22012005 | พิมพ์ดีดไทยขั้นพัฒนา | 140 |

โรงเรียนเชียงใหม่บริหารธุรกิจนานาชาติ

วันที่พิมพ์ 26 กุมภาพันธ์ 2544

สรุปจำนวนนักศึกษาติด F แต่ละวิชา

หน้าที่ # 2

| ลำดับ | รหัสวิชา | ชื่อวิชา | จำนวนผู้ติด F |
|-------|----------|------------------------------------|---------------|
| 40 | 22012006 | พิมพ์ดีดอังกฤษขั้นพัฒนา | 139 |
| 41 | 22012007 | การใช้เครื่องใช้สำนักงาน | 130 |
| 42 | 22012008 | โปรแกรมการประมวลผลคำ | 246 |
| 43 | 22012101 | การบัญชีตัวเงินและเช็ค | 4 |
| 44 | 22012103 | การบัญชีห้างหุ้นส่วน | 21 |
| 45 | 22012104 | การบัญชีเกี่ยวกับภาษี | 7 |
| 46 | 22012105 | การบัญชีบริษัทจำกัด | 30 |
| 47 | 22012106 | ระบบใบสำคัญจ่ายและบัญชีสินค้า | 16 |
| 48 | 22012107 | การบัญชีกิจการอุตสาหกรรม | 19 |
| 49 | 22012108 | ความรู้เกี่ยวกับบัญชีธนาคาร | 2 |
| 50 | 22012109 | การบัญชีเช่าซื้อและซื้อแบบผ่อนชำระ | 2 |
| 51 | 22012110 | การบัญชีฝากขายและบัญชีร่วมค้า | 3 |
| 52 | 22012111 | กระบวนการจัดทำบัญชี | 22 |
| 53 | 22012112 | การพัฒนาตนเองเข้าสู่อาชีพ | 22 |
| 54 | 22012201 | การดำเนินงานร้านขายปลีก | 15 |
| 55 | 22012202 | การจัดจำหน่ายสินค้าเศรษฐกิจ | 17 |
| 56 | 22012204 | การหาข้อมูลทางการตลาด | 33 |
| 57 | 22012205 | การกระจายสินค้า | 20 |
| 58 | 22012206 | การโฆษณา | 22 |
| 59 | 22012207 | การจัดแสดงสินค้า | 13 |
| 60 | 22012209 | การขายประกันชีวิต | 23 |
| 61 | 22012211 | การพัฒนาตนเองเพื่อเข้าสู่อาชีพ | 13 |
| 62 | 22012214 | การส่งเสริมการขาย | 13 |
| 63 | 22012403 | การเก็บเอกสาร | 87 |
| 64 | 22012503 | โปรแกรมจัดการฐานข้อมูล1 | 26 |
| 65 | 22012504 | หลักการเขียนโปรแกรมขั้นต้น | 100 |
| 66 | 22012505 | โปรแกรมตารางงาน1 | 25 |
| 67 | 22012506 | คณิตศาสตร์คอมพิวเตอร์ | 26 |
| 68 | 22012508 | โปรแกรมตารางงาน2 | 102 |
| 69 | 22012509 | การเขียนโปรแกรมภาษาปาสคาลเบื้องต้น | 5 |
| 70 | 22012513 | โปรแกรมประมวลผลคำ 2 | 3 |
| 71 | 22012514 | โปรแกรมจัดการฐานข้อมูล2 | 101 |
| 72 | 22012515 | การเขียนโปรแกรมภาษาโคบอลเบื้องต้น | 8 |
| 73 | 22013001 | กฎหมายพาณิชย์ | 140 |
| 74 | 22013202 | เอกสารทางธุรกิจ | 4 |
| 75 | 22032002 | การประชุมสัมมนา | 1 |
| 76 | 26004007 | ชมรมต่อต้านยาเสพติด | 90 |
| 77 | 26004008 | ชมรมต่อต้านยาเสพติด | 139 |
| 78 | 26004009 | ชมรมนันทนาการ | 52 |

โรงเรียนเชียงใหม่บริหารธุรกิจนานาชาติ

วันที่พิมพ์ 26 กุมภาพันธ์ 2544

สรุปจำนวนนักศึกษาติด F แต่ละวิชา

หน้าที่ #

3

| ลำดับ | รหัสวิชา | ชื่อวิชา | จำนวนผู้ติด F |
|-------|-----------|---------------------------------------|---------------|
| 79 | 26004010 | ชมรมอนุรักษ์สิ่งแวดล้อม | 139 |
| 80 | 26004011 | ชมรมศาสนาและวัฒนธรรม | 10 |
| 81 | 26004012 | ชมรมบำเพ็ญประโยชน์ | 35 |
| 82 | 3000-1103 | ภาษาไทยเพื่อการอาชีพ 3 | 34 |
| 83 | 3000-1221 | ภาษาอังกฤษธุรกิจ 1 | 34 |
| 84 | 3000-1222 | ภาษาอังกฤษธุรกิจ 2 | 141 |
| 85 | 3000-1301 | มนุษย์สัมพันธ์ 1 | 28 |
| 86 | 3000-1407 | วิทยาศาสตร์ 7 | 153 |
| 87 | 3000-1501 | คณิตศาสตร์.1 | 66 |
| 88 | 3000-1509 | สถิติธุรกิจ | 155 |
| 89 | 3000-1602 | จิตวิทยาการทำงาน | 10 |
| 90 | 3000-3201 | ภาษาอังกฤษเพื่อการอาชีพ | 7 |
| 91 | 3000-3621 | กิจกรรมเข้าจังหวะ | 139 |
| 92 | 3000-3623 | กิจกรรมเสริมสร้างสมรรถภาพทางกาย | 3 |
| 93 | 3200-0101 | หลักเศรษฐศาสตร์ | 31 |
| 94 | 3200-0102 | กฎหมายธุรกิจ | 142 |
| 95 | 3200-0103 | หลักการตลาด | 34 |
| 96 | 3200-0104 | หลักการจัดการ | 143 |
| 97 | 3201-2001 | การบัญชีการเงิน | 2 |
| 98 | 3201-2002 | การบัญชีทรัพย์สิน | 2 |
| 99 | 3201-2003 | การบัญชีหนี้สินและทุน | 9 |
| 100 | 3201-2103 | การบัญชีภาษีอากร | 1 |
| 101 | 3201-2107 | การบัญชีราชการ | 1 |
| 102 | 3201-2108 | การบัญชีเฉพาะกิจการ | 1 |
| 103 | 3202-2001 | การจัดการขาย | 6 |
| 104 | 3202-2101 | ความรู้เกี่ยวกับสินค้า | 1 |
| 105 | 3202-2102 | การส่งเสริมการขาย | 2 |
| 106 | 3202-2103 | การตลาดเพื่อการส่งออก | 6 |
| 107 | 3202-2104 | การบริหารธุรกิจขนาดย่อม | 2 |
| 108 | 3202-2108 | พฤติกรรมผู้บริโภค | 10 |
| 109 | 3204-2001 | ระบบปฏิบัติการ | 5 |
| 110 | 3204-2002 | ระบบฐานข้อมูล | 12 |
| 111 | 3204-2003 | การวิเคราะห์และออกแบบระบบ | 1 |
| 112 | 3204-2004 | ระบบเครือข่ายคอมพิวเตอร์ | 15 |
| 113 | 3204-2101 | หลักการเขียนโปรแกรม | 94 |
| 114 | 3204-2108 | ความรู้เบื้องต้นเกี่ยวกับอินเทอร์เน็ต | 9 |
| 115 | 3204-2109 | การเขียนโปรแกรมภาษาเบสิก | 7 |
| 116 | 3204-2110 | การเขียนโปรแกรมภาษาโคบอล | 18 |
| 117 | 3204-2111 | โปรแกรมภาษาปาสคาล 1 | 20 |

โรงเรียนเชียงใหม่บริหารธุรกิจนานาชาติ

วันที่พิมพ์ 26 กุมภาพันธ์ 2544

สรุปจำนวนนักศึกษาติด F แต่ละวิชา

หน้าที่ # 4

| ลำดับ | รหัสวิชา | ชื่อวิชา | จำนวนผู้ติด F |
|-------|-----------|----------------------------------|---------------|
| 118 | 3204-2112 | การเขียนโปรแกรมภาษาปาสคาล 2 | 7 |
| 119 | 3205-2002 | การเงินธุรกิจ | 9 |
| 120 | 3212-2108 | หลักการโฆษณา | 1 |
| 121 | 3212-3001 | การสร้างสรรงานโฆษณา | 4 |
| 122 | ค001 | | 8 |
| 123 | ค๑1 | WINDOWS | 6 |
| 124 | ค๑2 | INTRODUCTION TO MICRO-SOFT EXCEL | 137 |
| 125 | ค๑3 | ADVANCE EXCEL | 14 |
| 126 | ค๑4 | POWERPOINT | 145 |
| 127 | ค๑5 | INTERNET | 5 |
| 128 | ค๑6 | PHOTOSHOP | 35 |
| 129 | ค๑1 | WINDOWS | 17 |
| 130 | ค๑2 | MICROSOFT WORD | 140 |
| 131 | ค๑3 | MICROSOFT EXCEL | 10 |
| 132 | ๑001 | ชมรมต่อต้านยาเสพติด | 68 |
| 133 | ๑002 | ชมรมบำเพ็ญประโยชน์ | 149 |
| 134 | ๑003 | ชมรมศาสนาและวัฒนธรรม | 15 |
| 135 | ๑001 | | 8 |
| 136 | ๑๑1 | GREETING AND INTRODUCTIONS | 58 |
| 137 | ๑๑2 | DESCRIBING PEOPLE | 138 |
| 138 | ๑๑3 | DESCRIBING THINGS | 16 |
| 139 | ๑๑4 | GIVING INSTRUCTIONS | 149 |
| 140 | ๑๑5 | CONVERSATION I | 10 |
| 141 | ๑๑6 | CONVERSATION II | 35 |
| 142 | ๑๑1 | INTRODUCTIONS | 38 |
| 143 | ๑๑2 | BUSINESS STATISTICS | 143 |
| 144 | ๑๑3 | BUSINESS DETAILS | 8 |

วันที่พิมพ์ : 26/02/2001

โรงเรียนเชียงใหม่บริหารธุรกิจนานาชาติ

รหัสนักศึกษา 4110021

ชื่อ - สกุล นายภูเบศ ทองจิตติ

คธ 3/1

หน้าที่ # 1

| ลำดับที่ | วันที่ | ขาด ลา สาย |
|----------|------------|------------|
| 1 | 28/07/2000 | ขาด |
| 2 | 01/08/2000 | ขาด |
| 3 | 04/08/2000 | ขาด |
| 4 | 07/08/2000 | ขาด |
| 5 | 08/08/2000 | สาย |
| 6 | 09/08/2000 | สาย |
| 7 | 10/08/2000 | สาย |
| 8 | 15/08/2000 | ขาด |
| 9 | 16/08/2000 | ขาด |
| 10 | 17/08/2000 | ขาด |
| 11 | 18/08/2000 | ขาด |
| 12 | 21/08/2000 | ขาด |
| 13 | 22/08/2000 | สาย |
| 14 | 06/09/2000 | สาย |
| 15 | 05/09/2000 | สาย |
| 16 | 04/09/2000 | สาย |
| 17 | 19/09/2000 | ขาด |
| 18 | 10/11/2000 | ขาด |
| 19 | 26/02/2001 | ขาด |

วันที่พิมพ์ : 26/02/2001

โรงเรียนเชียงใหม่บริหารธุรกิจนานาชาติ

หน้าที่ # 1

รายชื่อนักศึกษาห้อง กธ 3/1 ภาคเรียนที่

เดือน _____ พ.ศ. _____ รหัสวิชา _____ ชื่อวิชา _____

| ลำดับที่ | รหัส | ชื่อ-สกุล | จันทร์ | อังคาร | พุธ | พฤหัสบดี | ศุกร์ | หมายเหตุ |
|----------|---------|----------------------------------|--------|--------|-----|----------|-------|----------|
| 1 | 4110003 | นายภาณุวัฒน์ ธิคำ | | | | | | |
| 2 | 4110005 | นางสาวปวีณา บุญสิงมา | | | | | | |
| 3 | 4110008 | นายธนวัฒน์ นิมตระกูล | | | | | | |
| 4 | 4110017 | นางสาววราภรณ์ วงษ์จักร์ | | | | | | |
| 5 | 4110018 | นางสาวกุลชชาติ วิสุทธิวินิทานนท์ | | | | | | |
| 6 | 4110021 | นายภูเบศ ทองจิตติ | | | | | | |
| 7 | 4110025 | นายรุ่งเรือง สักเร็ว | | | | | | |
| 8 | 4110026 | นายเอกนรินทร์ บุญลา | | | | | | |
| 9 | 4110030 | นางสาวสุลวิทย์ ระวีคำ | | | | | | |
| 10 | 4110035 | นางสาวอัญชลี เชิดคำ | | | | | | |
| 11 | 4110036 | นางสาวศิริวรรณ ปินดาวะนา | | | | | | |
| 12 | 4110037 | นางสาวแก้วกาญจน์ บุญทิพย์ | | | | | | |
| 13 | 4110044 | นางสาวลัดดาวัลย์ ต้นกลาง | | | | | | |
| 14 | 4110050 | นางสาวจุฬามาศ มหาชัยชนะกุล | | | | | | |
| 15 | 4110051 | นายเทอดศักดิ์ ลิขิตทางธรรม | | | | | | |
| 16 | 4110055 | นางสาวพิชญ์นรี สุเรียนมา | | | | | | |
| 17 | 4110058 | นางสาวกรรณิการ์ นันทยา | | | | | | |
| 18 | 4110062 | นางสาวราตรี ชติกุล | | | | | | |
| 19 | 4110074 | นางสาวจันทร์แรม สุธรรม | | | | | | |
| 20 | 4110077 | นางสาวรุ่งนภา คาวสนัน | | | | | | |
| 21 | 4110079 | นายอนุชา ฉิมวัย | | | | | | |
| 22 | 4110081 | นายชาติชาย ชัยกา | | | | | | |
| 23 | 4110083 | นางสาวสุพรรณิ ศรีมงคล | | | | | | |
| 24 | 4110084 | นายณัฐวุฒิ ชวนปัญญา | | | | | | |
| 25 | 4110087 | นายฉัตรพงศ์ ป่อแก้ว | | | | | | |
| 26 | 4110098 | นางสาวอัญชลี การคนชื่อ | | | | | | |
| 27 | 4110100 | นางสาวชมชื่น อุ่นเมืองทอง | | | | | | |
| 28 | 4110102 | นางสาวอุฬากร กุลราช | | | | | | |
| 29 | 4110106 | นางสาวฤทัยรัตน์ พัฒรา | | | | | | |
| 30 | 4110116 | นางสาวสุภาวรรณ การโชคดี | | | | | | |
| 31 | 4110121 | นายปฐมพงษ์ วารีพันธ์ | | | | | | |

โรงเรียนเชียงใหม่บริหารธุรกิจนานาชาติ

ประวัตินักศึกษา

| | | | |
|-----------------------------------|-------------------------------|-------------------------|------------------------|
| รหัสนักศึกษา 4110021 | ชื่อ - สกุล นายภูเบศ ทองจิตติ | ระดับ ปวช. | ภาค ภาษาไทย |
| สาขาวิชา คอมพิวเตอร์ | รอบ เข้า | ค่าธรรมเนียม เบิกไม่ได้ | สำเร็จการศึกษา ม.3 |
| จาก .T. | .T. | จังหวัด .T. | |
| ประวัติส่วนตัว | | | |
| ชื่อเล่น | เกิดวันที่ // | เชื้อชาติ ไทย | สัญชาติ ไทย ศาสนา พุทธ |
| ที่อยู่ผู้ปกครองเลขที่ 335 | หมู่ 1 | ถนน | ตำบล หนองควาย |
| .T. | จังหวัด .T. | รหัสไปรษณีย์ | โทรศัพท์ 225478 |
| บิดาชื่อ-สกุล นายฉัตรตรี ทองจิตติ | | ถึงแก่กรรม | |
| อยู่บ้านเลขที่ | | | |
| อาชีพ .T. | สถานที่ทำงาน | | |
| มารดาชื่อ-สกุล นางนิยดา ทองจิตติ | | ถึงแก่กรรม | |
| อยู่บ้านเลขที่ | | | |
| อาชีพ .T. | สถานที่ทำงาน | | |
| สถานะภาพทางครอบครัวของบิดามารดา | บิดามารดาหย่า | ขณะเรียนพักอยู่กับ .T. | |
| ชื่อผู้ปกครอง/หอพัก | | | |
| อยู่บ้านเลขที่ | | | |
| มาโรงเรียนโดย .T. | | | |

วันที่พิมพ์ : 26/02/2001

โรงเรียนเชียงใหม่บริหารธุรกิจนานาชาติ

หน้าที่ # 2

รายชื่อนักศึกษาห้อง คธ 3/1 ภาคเรียนที่

เช็คเวลาเรียนประจำวันที่ _____ เดือน _____ พ.ศ. _____ รหัสวิชา _____ ชื่อวิชา _____

| ลำดับที่ | รหัส | ชื่อ-สกุล | จันทร์ | อังคาร | พุธ | พฤหัสบดี | ศุกร์ | หมายเหตุ |
|----------|---------|-----------------------|--------|--------|-----|----------|-------|----------|
| 32 | 4110128 | นายสุรกิจ ราษฎร์ | | | | | | |
| 33 | 4110139 | นายสุพจน์ อุดคำ | | | | | | |
| 34 | 4110145 | นางสาวกมลวรรณ อ่างหาญ | | | | | | |

มหาวิทยาลัยเชียงใหม่
Chiang Mai University

โรงเรียนเชียงใหม่บริหารธุรกิจนานาชาติ
ใบแจ้งผลการเรียน

รหัสนักศึกษา 4110021

ชื่อ-สกุล นายภูเมศ ทองจิตติ

ห้อง คร 3/1

ระดับ ปวช.

สาขา คอมพิวเตอร์

| ภาคเรียนที่ 1/2541 | | | ภาคเรียนที่ 2/2541 | | |
|--------------------|------------------------------------|--------|---------------------------|------------------------------|--------|
| 20001101 | ภาษาไทย 1 | 2 1 2 | 20001102 | ภาษาไทย2 | 2 1 2 |
| 20001201 | ภาษาอังกฤษ1 | 2 2 4 | 20001202 | ภาษาอังกฤษ2 | 2 2 4 |
| 20001301 | สังคมศึกษา1 | 2 2 4 | 20001302 | สังคมศึกษา2 | 2 1 2 |
| 20001501 | คณิตศาสตร์1 | 2 2 4 | 20001502 | คณิตศาสตร์2 | 2 2 4 |
| 20001601 | สุขศึกษา1 | 1 3 3 | 20001602 | สุขศึกษา2 | 1 1 1 |
| 20001708 | พลศึกษา1 (กายบริหารประกอบดนตรี) | 1 3 3 | 20001716 | พลศึกษา2 (กิจกรรมเข้าจังหวะ) | 1 3 3 |
| 20002001 | คอมพิวเตอร์เบื้องต้น | 2 2 4 | 22012005 | พิมพ์ดีดไทยขั้นพัฒนา | 2 2 4 |
| 22002002 | ธุรกิจทั่วไป | 2 3 6 | 22012003 | การบัญชี2 | 3 2 6 |
| 22002003 | การบัญชี1 | 3 1 3 | 22012004 | เทคนิคการขาย | 2 2 4 |
| 22002004 | การขาย | 2 4 8 | 22012504 | หลักการเขียนโปรแกรมขั้นต้น | 3 2 6 |
| 22002005 | พิมพ์ดีดไทยเบื้องต้น | 3 1 3 | 20003302 | พุทธศาสนา2 | 2 2 4 |
| 20003301 | พุทธศาสนา1 | 2 2 4 | 26004008 | ชมรมต่อต้านยาเสพติด | ผ |
| 26004007 | ชมรมต่อต้านยาเสพติด | ผ | INTRODUCTION TO MICROSOFT | | ผ |
| | GREETING AND INTRODUCTIONS | ผ | DESCRIBING PEOPLE | | ผ |
| ภาคเรียนที่ 1/2542 | | | ภาคเรียนที่ 2/2542 | | |
| 20001103 | ภาษาไทย3 | 2 3 6 | 20001204 | ภาษาอังกฤษ4 | 1 4 4 |
| 20001203 | ภาษาอังกฤษ3 | 1 4 4 | 20001402 | วิทยาศาสตร์2 | 2 1 2 |
| 20001303 | สังคมศึกษา3 | 2 2 4 | 22012008 | โปรแกรมการประมวลผลค่า1 | 2 3 6 |
| 20001401 | วิทยาศาสตร์1 | 2 1 2 | 22012006 | พิมพ์ดีดอังกฤษขั้นพัฒนา | 2 2 4 |
| 22012001 | เศรษฐศาสตร์ผู้บริโภค | 2 3 6 | 22012514 | โปรแกรมจัดการฐานข้อมูล2 | 3 4 12 |
| 22002006 | พิมพ์ดีดอังกฤษเบื้องต้น | 2 4 8 | 22012508 | โปรแกรมตารางงาน2 | 3 2 6 |
| 22012503 | โปรแกรมจัดการฐานข้อมูล1 | 3 4 12 | 20003506 | คณิตศาสตร์พหุนิยกรรม | 2 1 2 |
| 22012506 | คณิตศาสตร์คอมพิวเตอร์ | 2 3 6 | 20003220 | ภาษาอังกฤษธุรกิจ | 2 3 6 |
| 22012505 | โปรแกรมตารางงาน1 | 3 2 6 | 22013001 | กฎหมายพาณิชย์ | 3 2 6 |
| 20003303 | พุทธศาสนา3 | 2 3 6 | 26004010 | ชมรมอนุรักษ์สิ่งแวดล้อม | ผผ |
| 26004009 | ชมรมนันทนาการ | ผ | POWERPOINT | | ผ |
| | ADVANCE EXCEL | ผ | GIVING INSTRUCTIONS | | ผ |
| | DESCRIBING THINGS | ผ | | | |
| ภาคเรียนที่ 1/2543 | | | | | |
| 22002001 | ภาษาไทยธุรกิจ | 2 3 6 | | | |
| 22012007 | การใช้เครื่องใช้สำนักงาน | 2 2 4 | | | |
| 22012002 | กฎหมายธุรกิจ | 2 2 4 | | | |
| 22012509 | การเขียนโปรแกรมภาษาปาสคาลเบื้องต้น | 3 4 12 | | | |
| 22012513 | โปรแกรมประมวลผลค่า 2 | 3 4 12 | | | |
| 22012516 | การเขียนโปรแกรมภาษาโคบอลเบื้องต้น | 3 3 9 | | | |
| 20003201 | ภาษาอังกฤษเพื่อการอาชีพ1 | 2 2 4 | | | |
| 22013202 | เอกสารทางธุรกิจ | 2 2 4 | | | |
| 26004011 | ชมรมศาสนาและวัฒนธรรม | ผ | | | |
| | INTERNET | ผ | | | |
| | CONVERSATION I | ผ | | | |

| | | | | | |
|----------------|--------|--------|--------|--------|--------|
| ภาคเรียน | 1/2541 | 2/2541 | 1/2542 | 2/2542 | 1/2543 |
| หน่วยกิต | 24 | 22 | 21 | 20 | 19 |
| หน่วยกิตสะสม | 24 | 46 | 67 | 87 | 106 |
| เกรดเฉลี่ย | 2.00 | 1.81 | 2.85 | 2.40 | 2.89 |
| เกรดเฉลี่ยสะสม | 2.00 | 1.91 | 2.20 | 2.25 | 2.36 |

นายทะเบียน

มหาวิทยาลัยเชียงใหม่
Chiang Mai University

โรงเรียนเชียงใหม่บริหารธุรกิจนานาชาติ

รายชื่อผู้ค้างส่งหนังสือ

วันที่ 21 กุมภาพันธ์ 2543

| รายการ | ชื่อสมาชิก | ชื่อหนังสือ |
|--------|-------------------------|--------------------------|
| 1 | อรวรรณ ทินิจสัตยากุล | การบัญชี 1 |
| 2 | พนัดดา อินทร์เพชร | ปาสคาลเบื้องต้น |
| 3 | นิธิกานต์ สวงโท | ทำธุรกิจที่บ้านของคุณเอง |
| 4 | สุนีย์ หลวงดี | บัญชีห้างหุ้นส่วน |
| 5 | อ้อมใจ จันทร์ตา | การโฆษณา |
| 6 | พรพรรณ ธรรมสิงห์สวัสดิ์ | คอมพิวเตอร์เบื้องต้น |
| 7 | ชลินทรัพย์ คำธง | มีอะไรใหม่ในใจคุณ |
| | | |
| | | |
| | | |
| | | |

บรรณารักษ์

ประวัติผู้เขียน

| | | |
|--------------------|---|--|
| ชื่อ | นายกิตติกร ทองนิมิตสวัสดิ์ | |
| วัน เดือน ปี เกิด | 29 เมษายน 2517 | |
| ประวัติการศึกษา | สำเร็จการศึกษามัธยมศึกษาตอนปลาย โรงเรียนปรินส์รอแอลส์ วิทยาลัย เชียงใหม่ ปีการศึกษา 2533 | |
| | สำเร็จการศึกษาปริญญาตรีบัญชีบัณฑิต มหาวิทยาลัยเชียงใหม่ ปีการศึกษา 2537 | |
| ประสบการณ์การทำงาน | 2538 – 2540 | ผู้จัดการฝ่ายบัญชี ห้างหุ้นส่วนจำกัด ทองนิมิตสวัสดิ์ |
| | 2541 – 2543 | หัวหน้าแผนกบัญชีและหัวหน้าฝ่ายวิจัยและพัฒนา โรงเรียนเชียงใหม่บริหารธุรกิจนานาชาติ |
| | 2544 – ปัจจุบัน | ผู้จัดการฝ่ายบัญชี บริษัท เด็กซ์ตรา แมนูแฟคเจอร์รี่ง จำกัด |