

ภาคผนวก ก

แบบสอบถาม

เรื่อง

การดำเนินงานในธุรกิจผลิตภัณฑ์ผ้าหม้อห้อมของผู้ประกอบการในอำเภอเมืองแพร่ จังหวัดแพร่

มหาวิทยาลัยเชียงใหม่  
Chiang Mai University

## แบบสอบถาม

การค้นคว้าแบบอิสระหลักสูตรปริญญาโทบริหารธุรกิจ (ภาคพิเศษ)  
คณะบริหารธุรกิจ มหาวิทยาลัยเชียงใหม่

เรื่อง การดำเนินงานในธุรกิจผลิตภัณฑ์ผ้าหม้อห้อมของผู้ประกอบการในอำเภอเมืองแพร่  
จังหวัดแพร่

## วัตถุประสงค์ของงานวิจัย

1. เพื่อศึกษาการดำเนินงานในธุรกิจผลิตภัณฑ์ผ้าหม้อห้อมของผู้ประกอบการในอำเภอเมืองแพร่ จังหวัดแพร่
2. เพื่อศึกษาปัญหาและอุปสรรคในการดำเนินงานในธุรกิจผลิตภัณฑ์ผ้าหม้อห้อมของผู้ประกอบการ ในอำเภอเมืองแพร่ จังหวัดแพร่

ข้อชี้แจง แบบสอบถามเกี่ยวกับหัวข้อนี้จัดทำขึ้น เพื่อนำข้อมูลไปประกอบการศึกษาของนักศึกษาระดับปริญญาโท คณะบริหารธุรกิจ มหาวิทยาลัยเชียงใหม่ ข้อมูลที่ได้รับจะนำไปวิเคราะห์และเสนอในลักษณะโดยรวม โดยไม่ระบุหรือเจาะจงว่าเป็นของผู้ประกอบการรายใด ทางผู้ศึกษาขอขอบคุณทุกท่านที่ให้ความร่วมมือในการตอบแบบสอบถามนี้

## แบบสอบถาม

การดำเนินงานในธุรกิจผลิตภัณฑ์ผ้าหม้อห้อมของผู้ประกอบการในอำเภอเมืองแพร่ จังหวัดแพร่

## ส่วนที่ 1 ข้อมูลทั่วไปของผู้ประกอบการ

1. อายุ
 

<input type="checkbox"/> ต่ำกว่า - 20 ปี	<input type="checkbox"/> 21 - 30 ปี
<input type="checkbox"/> 31 - 40 ปี	<input type="checkbox"/> 41 - 50 ปี
<input type="checkbox"/> 51 ปีขึ้นไป	
2. เพศ
 

<input type="checkbox"/> ชาย	<input type="checkbox"/> หญิง
------------------------------	-------------------------------
3. ระดับการศึกษา
 

<input type="checkbox"/> ต่ำกว่ามัธยมศึกษา	<input type="checkbox"/> มัธยมศึกษา
<input type="checkbox"/> อนุปริญญา	<input type="checkbox"/> ปริญญาตรี
<input type="checkbox"/> สูงกว่าปริญญาตรี	<input type="checkbox"/> อื่น ๆ (โปรดระบุ) .....
4. ธุรกิจของท่านเปิดดำเนินการมาเป็นเวลานานเท่าใด
 

<input type="checkbox"/> 1 - 5 ปี	<input type="checkbox"/> 6 - 10 ปี
<input type="checkbox"/> 11 - 15 ปี	<input type="checkbox"/> มากกว่า 15 ปี
5. ธุรกิจของท่านเป็นรูปแบบใด
 

<input type="checkbox"/> เจ้าของคนเดียว	<input type="checkbox"/> ห้างหุ้นส่วน
<input type="checkbox"/> บริษัทจำกัด	<input type="checkbox"/> อื่น ๆ (โปรดระบุ) .....
6. ท่านประกอบธุรกิจผลิตภัณฑ์ผ้าหม้อห้อมเป็นอาชีพ
 

<input type="checkbox"/> หลัก	
<input type="checkbox"/> รอง อาชีพหลักคือ .....	
7. รายได้จากธุรกิจผ้าหม้อห้อมของท่านต่อปี
 

<input type="checkbox"/> ต่ำกว่า -100,000 บาท	<input type="checkbox"/> 100,001 - 200,000 บาท
<input type="checkbox"/> 200,001 - 300,000 บาท	<input type="checkbox"/> 300,001 - 400,000 บาท
<input type="checkbox"/> 400,001 - 500,000 บาท	<input type="checkbox"/> 500,001 บาทขึ้นไป

8. ในปัจจุบันธุรกิจของท่านมีลูกจ้างในกิจการหรือไม่  
 ไม่มี  
 มี จำนวนทั้งหมด ..... คน
9. ปัจจุบันท่านเป็นสมาชิกของสหกรณ์หม้อห้อมทุ่งไธสงจังหวัดแพร่หรือไม่  
 ไม่เป็นสมาชิก  เป็นสมาชิก
10. หากท่านเป็นสมาชิกของสหกรณ์หม้อห้อมทุ่งไธสงจังหวัดแพร่ ท่านได้รับประโยชน์จากการเป็นสมาชิกหรือไม่  
 เป็นประโยชน์เพราะ.....  
 ไม่เป็นประโยชน์เพราะ .....

**ส่วนที่ 2 การดำเนินงานในธุรกิจผลิตภัณฑ์ผ้าหม้อห้อมของผู้ประกอบการในอำเภอเมืองแพร่ จังหวัดแพร่**

**ด้านการจัดการ**

11. ท่านมีการวางแผนการดำเนินงานล่วงหน้าหรือไม่  
 มี  ไม่มี
12. กิจการของท่านมีการวางแผนระยะใด (ตอบได้มากกว่า 1 ข้อ)  
 แผนงานระยะสั้น (ไม่เกิน 1 ปี)  แผนงานระยะปานกลาง (1-3 ปี)  
 แผนงานระยะยาว (5 ปีขึ้นไป)  อื่น ๆ โปรดระบุ .....
13. ปัจจัยใดบ้างที่ท่านใช้ในการวางแผนงาน (ตอบได้มากกว่า 1 ข้อ)

ปัจจัยภายใน	ปัจจัยภายนอก
<input type="checkbox"/> โครงสร้างของธุรกิจ	<input type="checkbox"/> สภาพเศรษฐกิจ
<input type="checkbox"/> ความพร้อมด้านพนักงาน	<input type="checkbox"/> คู่แข่งขัน
<input type="checkbox"/> ความพร้อมด้านการเงิน	<input type="checkbox"/> กลุ่มลูกค้า
<input type="checkbox"/> ความพร้อมด้านการผลิต	<input type="checkbox"/> สังคม วัฒนธรรม
<input type="checkbox"/> อื่น ๆ โปรดระบุ.....	<input type="checkbox"/> อื่น ๆ โปรดระบุ .....

14. ธุรกิจของท่านมีการแบ่งการดำเนินการออกเป็นแผนกต่าง ๆ ดังนี้หรือไม่

	มี	ไม่มี
แผนกจัดซื้อ	[ ]	[ ]
แผนกผลิต	[ ]	[ ]
แผนกขาย	[ ]	[ ]
แผนกบุคคล	[ ]	[ ]
แผนกการเงิน	[ ]	[ ]
แผนกบัญชี	[ ]	[ ]

15. ธุรกิจของท่านประกอบด้วยตำแหน่งใดบ้าง (ตอบได้มากกว่า 1 ข้อ)

- |                           |                          |
|---------------------------|--------------------------|
| [ ] เจ้าของกิจการ         | [ ] ผู้จัดการ            |
| [ ] หัวหน้าแผนก           | [ ] คนงานตัดเย็บเสื้อผ้า |
| [ ] อื่น ๆ โปรดระบุ ..... |                          |

16. ท่านใช้หลักเกณฑ์ใดในการคัดเลือกคนเข้าทำงาน (ตอบได้มากกว่า 1 ข้อ)

- |                           |                        |
|---------------------------|------------------------|
| [ ] คุณวุฒิ               | [ ] ประสบการณ์ในการขาย |
| [ ] อายุ                  | [ ] เพศ                |
| [ ] ภูมิฐานะ              | [ ] บุคลิกภาพ          |
| [ ] ความสามารถในการขาย    | [ ] ความชำนาญ          |
| [ ] อื่น ๆ โปรดระบุ ..... |                        |

17. ปัจจัยใดบ้างที่ท่านใช้ในการกำหนดค่าจ้าง (ตอบได้มากกว่า 1 ข้อ)

- |                                     |                           |
|-------------------------------------|---------------------------|
| [ ] ความสามารถและประสบการณ์ในการขาย | [ ] ฐานะการเงินของกิจการ  |
| [ ] ค่าครองชีพ                      | [ ] ตลาดแรงงาน คู่แข่งขัน |
| [ ] กฎหมายแรงงาน                    | [ ] อื่น ๆ โปรดระบุ ..... |

18. ท่านให้สวัสดิการพนักงานอย่างไร

- |                              |                           |
|------------------------------|---------------------------|
| [ ] ไม่มี                    |                           |
| [ ] มี (ตอบได้มากกว่า 1 ข้อ) |                           |
| [ ] ค่ารักษาพยาบาล           | [ ] ประกันสังคม           |
| [ ] โบนัสประจำปี             | [ ] จัดที่พัก             |
| [ ] น้ำดื่ม                  | [ ] อาหาร                 |
| [ ] ชุดทำงาน                 | [ ] อื่น ๆ โปรดระบุ ..... |

19. ธุรกิจของท่านให้ค่าตอบแทนการทำงานแบบใดบ้าง (ตอบได้มากกว่า 1 ข้อ)
- [ ] ค่าจ้างรายวัน [ ] ค่าจ้างรายเดือน  
 [ ] ค่าจ้างรายชิ้นงาน [ ] อื่น ๆ โปรดระบุ .....
20. ท่านมีวิธีการจูงใจพนักงานในการทำงานอย่างไร
- [ ] ไม่มี  
 [ ] มี (ตอบได้มากกว่า 1 ข้อ)
- [ ] เพิ่มค่าตอบแทนในการทำงาน [ ] ให้โอกาสในการเลื่อนตำแหน่ง  
 [ ] ให้สวัสดิการเพิ่มขึ้น [ ] อื่น ๆ โปรดระบุ .....
21. ท่านมีการควบคุมและประเมินผลในการดำเนินงานอย่างไร
- [ ] ไม่มี  
 [ ] มี (ตอบได้มากกว่า 1 ข้อ)
- [ ] เจ้าของกิจการควบคุมเอง  
 [ ] ผู้บริหารควบคุมเอง  
 [ ] หัวหน้าควบคุม  
 [ ] พนักงานฝ่ายควบคุม  
 [ ] อื่น ๆ โปรดระบุ .....
22. ธุรกิจของท่านมีการวางระบบการรายงานผลการปฏิบัติงานจากผู้ใต้บังคับบัญชาอย่างไร (ตอบได้มากกว่า 1 ข้อ)
- [ ] ทุก ๆ วันทำการ [ ] รายสัปดาห์  
 [ ] รายเดือน [ ] ทุกครั้งที่มมีปัญหาเกิดขึ้น  
 [ ] อื่น ๆ โปรดระบุ .....

### ด้านบัญชีและการเงิน

23. ท่านมีการจัดทำบัญชีอย่างไร
- [ ] ไม่มี  
 [ ] มี (ตอบได้มากกว่า 1 ข้อ)
- [ ] ให้สำนักงานบัญชีจัดทำ  
 [ ] จัดทำเองโดยใช้สมุดบันทึก  
 [ ] ใช้คอมพิวเตอร์  
 [ ] อื่น ๆ โปรดระบุ .....

24. กิจการของท่านมีสินค้าค้างที่คลังนานเกินระยะเวลาที่ควรจะขายหรือไม่  
 มี  ไม่มี
25. ในกรณีที่สินค้าค้างที่คลังนาน ท่านมีวิธีการจัดการอย่างไร (ตอบได้มากกว่า 1 ข้อ)  
 ขายลดราคา  ใช้เป็นของแจก แคม  
 คงไว้ในคลังอย่างเดิม  อื่น ๆ โปรดระบุ .....
26. ท่านสามารถทราบจำนวนสินค้าคงเหลือ ณ เวลาใดเวลาหนึ่งได้ทันทีหรือไม่  
 ได้  ไม่ได้
27. เงินลงทุนครั้งแรกที่ใช้ในการดำเนินธุรกิจประมาณ ..... บาท
28. เงินทุนที่นำมาลงทุนในธุรกิจผลิตภัณฑ์ผ้าหม้อห้อม ท่านได้มาจากแหล่งใด  
 เงินทุนส่วนตัว-รวมเงินยืมจากญาติพี่น้อง  
 เงินกู้จากสถาบันการเงิน  
 เงินทุนส่วนตัวและเงินกู้จากสถาบันการเงิน  
 อื่น ๆ โปรดระบุ .....
29. กรณีที่กู้เงินจากสถาบันการเงิน ท่านคำนึงถึงปัจจัยอะไรบ้าง (ตอบได้มากกว่า 1 ข้อ)  
 อัตราดอกเบี้ย  ระยะเวลาการชำระหนี้  
 วงเงินที่ได้  หลักประกันการกู้ยืม  
 ค่าใช้จ่ายในการกู้ยืม  อื่น ๆ โปรดระบุ .....
30. ในการกู้จากสถาบันการเงิน ท่านใช้หลักประกันอะไร (ตอบได้มากกว่า 1 ข้อ)  
 บุคคลค้ำประกัน  สินทรัพย์ค้ำประกัน  
 ไม่ใช่หลักประกัน  อื่น ๆ โปรดระบุ .....
31. เงินทุนหมุนเวียนที่ท่านใช้ในการประกอบกิจการในปีที่ผ่านมา  
 ต่ำกว่า - 100,000 บาท  100,001-300,000 บาท  
 300,001-500,000 บาท  500,001 บาทขึ้นไป
32. ค่าใช้จ่ายในการดำเนินธุรกิจของท่านต่อเดือน (เรียงตามลำดับค่าใช้จ่ายที่มีจำนวนเงินมากไป  
น้อย จาก 1, 2, 3, 4 ไปเรื่อย ๆ)  
..... ค่าซื้อวัตถุดิบ เช่น ผ้าหม้อห้อม กระจุกม ค้าย ฯลฯ  
..... เงินเดือนและค่าแรงงานตัดเย็บ  
..... ค่าไฟฟ้าและน้ำประปา  
..... ค่าโทรศัพท์  
..... ค่าซื้อบรรจุภัณฑ์ เช่น ถุงหิ้ว  
..... อื่น ๆ โปรดระบุ .....

33. ท่านมีวิธีการขายสินค้าแบบใดบ้าง (ตอบได้มากกว่า 1 ข้อ)
- [ ] ขายเงินสด [ ] ขายเงินเชื่อ
34. ในกรณีที่ท่านขายสินค้าเป็นเงินเชื่อ ท่านให้เครดิตแก่ลูกค้าเป็นระยะเวลาเท่าใด (ตอบได้มากกว่า 1 ข้อ)
- [ ] 7 วัน [ ] 15 วัน
- [ ] 30 วัน [ ] 45 วัน
- [ ] อื่น ๆ โปรดระบุ .....
35. ท่านมีวิธีการจัดการลูกหนี้ที่ไม่มีความสามารถในการชำระหนี้อย่างไร (ตอบได้มากกว่า 1 ข้อ)
- [ ] ยืดเวลาการชำระ [ ] ให้ชำระด้วยทรัพย์สิน
- [ ] ลดหนี้ [ ] ยกหนี้ให้
- [ ] อื่น ๆ โปรดระบุ .....
36. ท่านมีวิธีการซื้อสินค้าแบบใดบ้าง(ตอบได้มากกว่า 1 ข้อ)
- [ ] ซื้อสด [ ] ซื้อเชื่อ
- [ ] ซื้อผ่อนชำระเป็นงวด ๆ
37. ท่านได้รับเครดิตจากผู้จำหน่ายสินค้าให้ท่านเป็นระยะเวลาเท่าใด
- [ ] 7 วัน [ ] 15 วัน
- [ ] 30 วัน [ ] 45 วัน
- [ ] อื่น ๆ โปรดระบุ.....

#### ด้านการผลิต

38. ธุรกิจของท่านมีการวางแผนการผลิตหรือไม่
- [ ] มี [ ] ไม่มี
39. การผลิตของธุรกิจของท่านเป็นลักษณะใด
- [ ] ผลิตตามคำสั่งซื้อ
- [ ] ผลิตเพื่อเป็นสินค้าคงคลัง
- [ ] ผลิตตามปริมาณความต้องการของตลาดในแต่ละช่วง
- [ ] อื่น ๆ โปรดระบุ .....
40. ท่านใช้วัตถุดิบ(ผ้าห่มห้อม)ที่ผลิตจากแหล่งใด (ตอบได้มากกว่า 1 ข้อ)
- [ ] ผลิตเอง (ย้อมสีผ้าห่มห้อมเอง) [ ] ซื้อจากผู้ค้าส่ง-ปลีกในจังหวัดแพร่
- [ ] ซื้อจากโรงงานผลิตผ้าในกรุงเทพฯ [ ] อื่น ๆ โปรดระบุ .....



41. ท่านซื้อวัตถุดิบ (ผ้าหม้อห้อม) แต่ละประเภทในราคาหลาละเท่าใด
- [ ] ผ้าดิบ หลาละ.....บาท
- [ ] ผ้าย้อม (ผ้าหม้อห้อมธรรมดา) หลาละ ..... บาท
- [ ] ผ้าหม้อห้อมฟอก หลาละ ..... บาท
42. โดยเฉลี่ยแล้วท่านผลิตผลิตภัณฑ์ผ้าหม้อห้อมกี่ชิ้นต่อเดือน
- [ ] 100-150 ชิ้น [ ] 151-200 ชิ้น
- [ ] 201-250 ชิ้น [ ] 251-300 ชิ้น
- [ ] 301 ชิ้นขึ้นไป [ ] อื่น ๆ โปรดระบุ .....
43. ท่านได้นำผลิตภัณฑ์ผ้าหม้อห้อมที่ตัดเย็บแล้วไปฟอกหรือไม่
- [ ] ไม่มี
- [ ] มี โดย (ตอบได้มากกว่า 1 ข้อ)
- [ ] ฟอกเอง
- [ ]จ้างผู้อื่นฟอกซึ่งอยู่ในจังหวัด .....
- [ ] อื่น ๆ โปรดระบุ .....
44. กรรมวิธีการผลิตของท่านในปัจจุบัน
- [ ] ผลิตด้วยมือ [ ] ผลิตด้วยเครื่องจักร
- [ ] ผลิตด้วยมือและเครื่องจักร [ ] อื่น ๆ โปรดระบุ .....
45. การตัดเย็บผลิตภัณฑ์ผ้าหม้อห้อมของท่านเป็นแบบใด
- [ ] ตัดเย็บผลิตภัณฑ์ผ้าหม้อห้อม โดยใช้ลูกจ้างในกิจการ
- [ ] จ้างคนภายนอกตัดเย็บผ้าหม้อห้อม
46. จำนวนคนงานที่ท่านจ้างตัดเย็บผลิตภัณฑ์ผ้าหม้อห้อมต่อครั้ง
- [ ] น้อยกว่า 5 คน [ ] 5-10 คน
- [ ] 11-15 คน [ ] 16-20 คน
- [ ] 20 คนขึ้นไป
47. ท่านให้ค่าตอบแทนในการทำงานกับบุคคลภายนอกที่จ้างมาตัดเย็บผลิตภัณฑ์อย่างไร
- [ ] ค่าจ้างรายวัน [ ] ค่าจ้างรายเดือน
- [ ] ค่าจ้างรายชิ้นงาน [ ] ค่าจ้างเหมา
- [ ] อื่น ๆ โปรดระบุ .....
48. คนงานที่ท่านจ้างตัดเย็บผลิตภัณฑ์ผ้าหม้อห้อมจัดหาจากแหล่งใด
- [ ] จัดหาได้ในท้องถิ่น จากอำเภอ ..... จังหวัดแพร่
- [ ] แรงงานต่างท้องถิ่น จากจังหวัด .....



53. ประเภทของผลิตภัณฑ์ผ้าห่มห้อมที่ท่านผลิต (ตอบได้มากกว่า 1 ข้อ)

เลือกรูปแบบใด	กางเกงห้อมห้อมรูปแบบ	กระโปรงรูปแบบ
<input type="checkbox"/> กุยเฮง	<input type="checkbox"/> ขาก๊วย	<input type="checkbox"/> .....
<input type="checkbox"/> ซาฟารี	<input type="checkbox"/> ตามสมัยนิยม	<input type="checkbox"/> .....
<input type="checkbox"/> เชิ้ต	<input type="checkbox"/> .....	<input type="checkbox"/> .....
<input type="checkbox"/> ยีนส์	<input type="checkbox"/> .....	<input type="checkbox"/> .....
<input type="checkbox"/> ราชปะแตน	<input type="checkbox"/> .....	<input type="checkbox"/> .....
<input type="checkbox"/> .....	<input type="checkbox"/> .....	<input type="checkbox"/> .....
<input type="checkbox"/> .....	<input type="checkbox"/> .....	<input type="checkbox"/> .....

54. ผลิตภัณฑ์ผ้าห่มห้อมที่ท่านได้รับความนิยมสูงสุดคือ .....

55. ท่านออกแบบผลิตภัณฑ์อย่างไร (ตอบได้มากกว่า 1 ข้อ)

ตามคู่แข่ง

ตามคำสั่งของลูกค้า

ตามความเห็นของผู้ประกอบการ

อื่น ๆ โปรดระบุ .....

56. ในด้านของผลิตภัณฑ์ ท่านให้ความสำคัญในผลิตภัณฑ์ที่ท่านจำหน่ายในด้านใดบ้าง (ตอบได้มากกว่า 1 ข้อ)

วัตถุดิบที่ใช้ผลิต

สีของผลิตภัณฑ์

รูปแบบของผลิตภัณฑ์

ตรายี่ห้อ

ความหลากหลายของผลิตภัณฑ์

อื่น ๆ โปรดระบุ .....

57. ท่านคิดว่าราคาผลิตภัณฑ์ผ้าห่มห้อมที่ท่านจำหน่าย เมื่อเทียบกับคู่แข่งมีราคาเป็นอย่างไร

สูงกว่า

ใกล้เคียงกัน

ต่ำกว่า

ไม่แน่นอน

อื่น ๆ โปรดระบุ .....

58. ท่านใช้หลักเกณฑ์อะไรในการกำหนดราคาผลิตภัณฑ์ของท่าน (ตอบได้มากกว่า 1 ข้อ)

รูปแบบของผลิตภัณฑ์

ต้นทุนของผลิตภัณฑ์

คุณภาพของผลิตภัณฑ์

ความยากในการตัดเย็บ

ระดับหรือประเภทของลูกค้า

คู่แข่ง และเศรษฐกิจ

อื่น ๆ โปรดระบุ .....

59. วิธีการตั้งราคาสินค้าของท่านเป็นแบบใด (ตอบได้มากกว่า 1 ข้อ)
- บวกเพิ่มจากต้นทุนเป็นจำนวนเงินที่ต้องการ
- บวกเพิ่มจากต้นทุนเป็นอัตราค่าใดที่ต้องการ
- อื่น ๆ โปรดระบุ .....
60. ช่องทางการจัดจำหน่ายที่ท่านใช้ในปัจจุบัน (ตอบได้มากกว่า 1 ข้อ)
- จำหน่ายโดยตรงให้ลูกค้า
- จำหน่ายผ่านพ่อค้าคนกลาง
- ขายโดยใช้พนักงานขาย
- อื่น ๆ โปรดระบุ .....
61. เขตการขายของผลิตภัณฑ์ของท่าน (ตอบได้มากกว่า 1 ข้อ)
- เฉพาะในจังหวัดแพร่
- ภาคเหนือ
- ภาคตะวันออก
- ภาคกลาง
- ภาคตะวันตก
- ภาคใต้
62. ธุรกิจของท่านมีการส่งเสริมการตลาดในด้านใดบ้าง (ตอบได้มากกว่า 1 ข้อ)
- การโฆษณา เช่น การโฆษณาทางหนังสือพิมพ์ วิทยุ โทรทัศน์ เป็นต้น
- การขายโดยใช้พนักงานขาย
- การให้ข่าวและประชาสัมพันธ์ เช่น การแสดงวิธีการย้อมสีผ้าหม้อห้อม การเข้าร่วมงานแสดงสินค้า
- การส่งเสริมการขาย เช่น การลดราคา แจกสินค้าตัวอย่าง แคมเปญสินค้า
63. ในกรณีที่ท่านมีการส่งเสริมการตลาดโดยใช้การโฆษณา ท่านใช้สื่อประเภทใดบ้าง (ตอบได้มากกว่า 1 ข้อ)
- ใบปลิวหรือแผ่นพับ
- หนังสือพิมพ์
- แจกเอกสารทางไปรษณีย์
- วิทยุกระจายเสียง
- ป้ายโฆษณาหรือคัดเอาท์ต่าง ๆ
- อื่น ๆ โปรดระบุ .....
64. ธุรกิจของท่านมีการส่งเสริมการขายแบบใด (ตอบได้มากกว่า 1 ข้อ)
- ลดราคาสินค้า
- แจกสินค้าตัวอย่าง
- แคมเปญสินค้า
- อื่น ๆ โปรดระบุ .....
65. สภาพตลาดท่านเห็นว่าผลิตภัณฑ์ผ้าหม้อห้อมในตลาดเพียงพอกับความต้องการของตลาดโดยรวมหรือไม่
- เพียงพอ
- ไม่เพียงพอ
66. ท่านคิดว่าปัจจุบันตลาดผลิตภัณฑ์ผ้าหม้อห้อมในจังหวัดแพร่มีการแข่งขันกันในระดับใด
- การแข่งขันมีความรุนแรงน้อย
- การแข่งขันมีความรุนแรงปานกลาง
- การแข่งขันมีความรุนแรงมาก

67. ท่านคิดว่าปัจจุบันกลุ่มลูกค้าผลิตภัณฑ์ผ้าห่มห้อยในตลาดเป็นกลุ่มใดบ้าง

- [ ] เกษตรกร [ ] ข้าราชการ  
 [ ] พนักงานเอกชน [ ] นักเรียน นักศึกษา  
 [ ] นักท่องเที่ยว [ ] อื่น ๆ โปรดระบุ .....

68. ท่านคิดว่าแนวโน้มความต้องการผลิตภัณฑ์ผ้าห่มห้อยเพื่ออุปโภคในตลาดเป็นไปในทิศทางใด

- [ ] เพิ่มขึ้น [ ] ลดลง  
 [ ] ไม่แน่นอน

ส่วนที่ 3 ปัญหาและอุปสรรคในการดำเนินงานของผู้ประกอบการในธุรกิจผลิตภัณฑ์ผ้าห่มห้อย

69. ในด้านการจัดการ ท่านประสบปัญหาใดบ้าง (ตอบได้มากกว่า 1 ข้อ)

- [ ] ค่าแรงตัดเย็บสูง  
 [ ] ช่างตัดเย็บไม่มีความชำนาญในการตัดเย็บ  
 [ ] ช่างตัดเย็บส่งงานไม่ตรงเวลาที่กำหนด  
 [ ] อื่น ๆ โปรดระบุ .....

70. ในด้านการเงิน และบัญชีท่านประสบปัญหาใดบ้าง (ตอบได้มากกว่า 1 ข้อ)

- [ ] รายได้และยอดขายต่ำ  
 [ ] เงินทุนหมุนเวียนไม่เพียงพอ  
 [ ] ไม่สามารถเรียกเก็บเงินจากลูกค้าได้  
 [ ] ไม่เข้าใจวิธีการจัดเก็บภาษีอากร  
 [ ] อื่น ๆ โปรดระบุ .....

71. ในด้านการผลิต ท่านประสบปัญหาใดบ้าง (ตอบได้มากกว่า 1 ข้อ)

- [ ] ขาดแคลนวัตถุดิบในการผลิต  
 [ ] ต้นทุนการผลิตสูง  
 [ ] ขาดแคลนคนงานตัดเย็บผลิตภัณฑ์  
 [ ] กำลังการผลิตไม่เพียงพอ  
 [ ] การตัดเย็บไม่มีคุณภาพ  
 [ ] อื่น ๆ โปรดระบุ .....

72. ในด้านการตลาด ท่านประสบปัญหาใดบ้าง (ตอบได้มากกว่า 1 ข้อ)

- ] ไม่มีผลิตภัณฑ์ตามแบบที่ลูกค้าต้องการ
- ] ลูกค้าไม่ซื้อผลิตภัณฑ์ฟ้าหมีหอมสีตก
- ] ลูกค้าไม่ซื้อผลิตภัณฑ์เพราะเห็นว่าราคาสูงเกินไป
- ] สถานที่จำหน่ายสินค้าคับแคบเกินไป
- ] ค่าใช้จ่ายในการส่งเสริมการตลาดสูงเกินไป
- ] การแข่งขันทางการตลาด เช่น การตัดราคาขาย
- ] อื่น ๆ โปรดระบุ .....

**ภาคผนวก ข**

**รายชื่อผู้ประกอบการในธุรกิจผลิตภัณฑ์ผ้าหม้อห้อม ในอำเภอเมืองแพร่ จังหวัดแพร่**

มหาวิทยาลัยเชียงใหม่  
Chiang Mai University

## รายชื่อผู้ประกอบการในธุรกิจผลิตภัณฑ์ผ้าหม้อห้อม ในอำเภอเมืองแพร่ จังหวัดแพร่

ลำดับที่	ชื่อร้าน	ชื่อผู้ประกอบการ	ที่อยู่
1	หม้อห้อมขันทอง	นางนงลักษณ์ หมั่นไธสง	278 หมู่ที่ 6 ต.ทุ่งไธสง อ.เมือง จ.แพร่
2	หม้อห้อมจันทร์ดี	นางจันทร์ดี เกื้อเพชร	98/2 หมู่ที่ 2 ต.ทุ่งไธสง อ.เมือง จ.แพร่
3	หม้อห้อมจินตนา	นางประมวล สิงห์แก้ว	296/1 หมู่ที่ 2 ต.ทุ่งไธสง อ.เมือง จ.แพร่
4	จูไรรัตน์หม้อห้อม	นางปิ่น อุดมผล	89 หมู่ที่ 6 ต.ทุ่งไธสง อ.เมือง จ.แพร่
5	เจมหม้อห้อม	นางรพีพรรณ แสงรัมย์ โปธิ์	106 หมู่ที่ 2 ต.ทุ่งไธสง อ.เมือง จ.แพร่
6	ฉวีวรรณหม้อห้อม	นางฉวีวรรณ กิตติวงศ์เจริญ	52/7 หมู่ที่ 1 ต.ทุ่งไธสง อ.เมือง จ.แพร่
7	ดวงดาวหม้อห้อม	นางสมปาน อิ่มโภาค	4/1 หมู่ที่ 2 ต.ทุ่งไธสง อ.เมือง จ.แพร่
8	คำรงหม้อห้อม	นางพรรณิ จำปาแก้ว	691 หมู่ที่ 6 ต.ทุ่งไธสง อ.เมือง จ.แพร่
9	หม้อห้อมเตือนใจ	นางเตือนใจ ถั่วตระกูล	73/3-4 ต.ทุ่งไธสง อ.เมือง จ.แพร่
10	หอมหม้อห้อม	นางสร้อยสุดา กิตติวงศ์เจริญ	38 หมู่ที่ 7 ต.ทุ่งไธสง อ.เมือง จ.แพร่
11	ธนาคารหม้อห้อม	นางตั้งवाल ปิติจะ	92 หมู่ที่ 1 ต.ทุ่งไธสง อ.เมือง จ.แพร่
12	ธนิดาหม้อห้อม	นางธนิดา ศรีบัว	301/2 หมู่ที่ 2 ต.ทุ่งไธสง อ.เมือง จ.แพร่
13	ธารทิพย์หม้อห้อม	นางธารทิพย์ นับคำ	106/1 หมู่ที่ 2 ต.ทุ่งไธสง อ.เมือง จ.แพร่
14	นาริรัตน์หม้อห้อม	นางบัวผัน วรินทร์	19 หมู่ที่ 6 ต.ทุ่งไธสง อ.เมือง จ.แพร่
15	ประทีนหม้อห้อม	นางสาวประทีน เสนาธรรม	446/1 หมู่ที่ 2 ต.ทุ่งไธสง อ.เมือง จ.แพร่
16	ปิยวัลย์หม้อห้อม	นางปิยะนุช ธงสิบสอง	52 หมู่ที่ 7 ต.ทุ่งไธสง อ.เมือง จ.แพร่
17	พรพนาหม้อห้อม	นายวิเชียร บุญต่ง	52/7 หมู่ 2 ต.ทุ่งไธสง อ.เมือง จ.แพร่
18	พรวนเจริญหม้อห้อม	นายจาตุรงค์ พรวนเจริญ	37 หมู่ที่ 6 ต.ทุ่งไธสง อ.เมือง จ.แพร่
19	พาฝันหม้อห้อม	นายศักดิ์สิทธิ์ สุทชนะ	20 หมู่ที่ 6 ต.ทุ่งไธสง อ.เมือง จ.แพร่
20	พุดิพรหม้อห้อม	นางพุดิพร ยานะอิน	271 หมู่ที่ 6 ต.ทุ่งไธสง อ.เมือง จ.แพร่
21	ภิรมย์หม้อห้อม	นางประพิมพ์พา คาวไธสง	18/2 หมู่ที่ 1 ต.ทุ่งไธสง อ.เมือง จ.แพร่
22	มาริสาหม้อห้อม	นางนวล อุดมผล	20 หมู่ 6 ต.ทุ่งไธสง อ.เมือง จ.แพร่
23	ผู้ยหม้อห้อม	นางจันทร์ วงศ์ฉายา	14/1 หมู่ที่ 6 ต.ทุ่งไธสง อ.เมือง จ.แพร่
24	ลัดดาหม้อห้อม	นางลัดดา เข้มขัน	31/3 หมู่ที่ 7 ต.ทุ่งไธสง อ.เมือง จ.แพร่
25	วันเพ็ญหม้อห้อม	นายอุดมพร เพชรหาญ	300 หมู่ที่ 2 ต.ทุ่งไธสง อ.เมือง จ.แพร่
26	ศศิธรหม้อห้อม	นางสาวศศิธร วงศ์สุขสำราญ	72 หมู่ที่ 2 ต.ทุ่งไธสง อ.เมือง จ.แพร่
27	หม้อห้อม 2000	นางลำลิ บุญอริยเทพ	310/6 หมู่ที่ 2 ต.ทุ่งไธสง อ.เมือง จ.แพร่
28	สาธิตหม้อห้อม	นางสด อุดมผล	89/1 หมู่ที่ 6 ต.ทุ่งไธสง อ.เมือง จ.แพร่
29	สิมาหม้อห้อม	นางหอม หมั่นไธสง	106/2 หมู่ที่ 2 ต.ทุ่งไธสง อ.เมือง จ.แพร่



ลำดับที่	ชื่อร้าน	ชื่อผู้ประกอบการ	ที่อยู่
30	สุขใจหม้อห้อม	นางสุขใจ คำทิพย์โพธิ์ทอง	98/3 หมู่ที่ 2 ต.ทุ่งไผ่ อ.เมือง จ.แพร่
31	หม้อห้อมแสงจันทร์ 1	นางสาวมาลี วงศ์ฉายา	317/1 หมู่ที่ 2 ต.ทุ่งไผ่ อ.เมือง จ.แพร่
32	หม้อห้อมแสงจันทร์ 2	นางบังอร ถิ่นสิทธิ์	274/1 หมู่ที่ 6 ต.ทุ่งไผ่ อ.เมือง จ.แพร่
33	อุดมฟาร์ม	นายอุดม วงศ์ไชยรัตน์	98 หมู่ที่ 2 ต.ทุ่งไผ่ อ.เมือง จ.แพร่

มหาวิทยาลัยเชียงใหม่  
Chiang Mai University

ภาคผนวก ค

ประวัติความเป็นมาของผ้าหม้อห้อมและการผลิตผลิตภัณฑ์ผ้าหม้อห้อม

มหาวิทยาลัยเชียงใหม่  
Chiang Mai University

## ประวัติความเป็นมาของผ้าหม้อห้อมและการผลิตผลิตภัณฑ์ผ้าหม้อห้อม

บ้านทุ่งโฮ้งเป็นหมู่บ้านของชาวไทยพวนที่ถูกกวาดต้อนและอพยพมาจากแขวงเชียงขวาง ประเทศลาว เมื่อประมาณ พ.ศ. 2340-2350 โดยคนกลุ่มแรกได้เดินทางมาถึงเมืองแพร่และได้ตั้งบ้านเรือนอยู่นอกกำแพงเมืองแพร่ทางทิศเหนือด้านประตูเลี้ยงม้า อาศัยมาไ้ระยะหนึ่งจึงได้ย้ายจากที่เดิมมาตั้งหมู่บ้านขึ้นใหม่บริเวณที่เป็นบ้านทุ่งโฮ้งได้ในปัจจุบันและอยู่กันเรื่อยมา จนประมาณ พ.ศ.2360-2380 จึงมีกลุ่มไทยพวนกลุ่มใหม่อพยพเข้ามาและตั้งหมู่บ้านห่างจากหมู่บ้านเดิมประมาณ 200 เมตร เป็นหมู่บ้านทุ่งโฮ้งเหนือในปัจจุบัน

ผู้ที่เข้ามาอาศัยอยู่เหล่านี้มีอาชีพทางด้านการตีเหล็ก โดยมีเตาตีเหล็กกันแทบทุกหลังคาเรือน ชาวบ้านที่ตีเหล็กมาเป็นเวลานานได้ตีเหล็กจน “ทั่ง” ซึ่งเป็นเครื่องมือที่ใช้รองรับการตีเหล็ก ลีกร่อนลึกลงเป็นแอ่งซึ่งภาษาไทยพวนเรียกว่า “โห่ง” จึงเป็นที่มาของชื่อหมู่บ้าน “ทั่งโห่ง” และต่อมาได้เรียกเสียงเพี้ยนไปเป็น “ทุ่งโห่ง” และทางการได้เขียนเป็น “ทุ่งโฮ้ง” ซึ่งเป็นชื่อของหมู่บ้านในปัจจุบัน

ผู้หญิงชาวไทยพวนได้รับการสืบทอดกรรมวิธีการย้อมผ้ามาจากบรรพบุรุษ แม้ว่าการอพยพเคลื่อนย้ายไปตั้งหลักแหล่งอยู่ ณ ที่ใด วิถีชีวิตและวัฒนธรรมการแต่งกายด้วยผ้าที่ย้อมด้วยน้ำห้อมก็ยังเข้าไปมีบทบาทในการดำรงชีวิตประจำวันของชาวไทยพวนอยู่อย่างไม่เสื่อมคลาย กระแสความนิยมในการสวมใส่เสื้อผ้าหม้อห้อมของคนปัจจุบันก็ได้ซึมซับเข้าไปอยู่ในวิถีชีวิตหรือวัฒนธรรมการแต่งกายของคนเมืองแพร่ไปแล้ว จนกระทั่งกลายเป็นเอกลักษณ์การแต่งกายของชาวเมืองแพร่ไปโดยปริยาย และคนเมืองแพร่แท้ ๆ ก็ยอมรับว่าเสื้อผ้าหม้อห้อมเป็นเครื่องหมายอันแสดงออกถึงความเป็นคนเมืองอย่างแท้จริง

ปัจจุบันแหล่งผลิตผ้าหม้อห้อมที่ใหญ่ที่สุดและมีชื่อเสียงที่สุดในจังหวัดแพร่ คือ ที่บ้านทุ่งโฮ้ง อำเภอเมือง จังหวัดแพร่ ร้านค้าผ้าหม้อห้อมส่วนใหญ่จะตั้งเรียงรายกันอยู่บนถนนพหลโยธิน บ้างก็เป็นตึกแถว 2 ชั้น บ้านไม้ชั้นเดียว หรือบ้านทรงไทยล้านนาขกได้ดูสูง นักท่องเที่ยวที่เดินทางไปจังหวัดน่านหรือเชียงรายจึงมักแวะชมผลิตภัณฑ์ผ้าหม้อห้อมเสมอ ๆ

สำหรับกรรมวิธีการผลิตเสื้อผ้าหม้อห้อมนั้น มีดังนี้

### 1. การผลิตผ้าหม้อห้อมแบบโบราณ

#### วัตถุดิบที่ใช้ในการผลิต

- ดันครามหรือต้นห้อมที่แก่เต็มที่ สำหรับหมักเป็นน้ำห้อมสำหรับการย้อมผ้า
- ผ้าฝ้ายทอมือหรือผ้าดิบสำหรับตัดเย็บเป็นเสื้อผ้าแล้วนำมาย้อมด้วยน้ำห้อม

- น้ำด่างจากจี๊ดสำหรับเป็นส่วนผสมของสีห้อม
  - แป้งข้าวเจ้าสำหรับการลงแป้งผ้าหม้อห้อมเพื่อให้รีดเรียบง่าย
- เครื่องมือที่ใช้ในการทำเสื้อผ้าหม้อห้อม

- หม้อโอ่งขนาดใหญ่สำหรับการแช่น้ำห้อม และสำหรับย้อมผ้า
  - ถังแช่จี๊ดและหม้อน้ำด่าง
  - ตะกร้าตาห่างครอบปากหม้อสำหรับใส่ผ้าที่จะย้อม
  - ราวตากผ้าสำหรับตากผ้าที่ได้ทำการย้อมแล้วให้แห้ง
- ขั้นตอนการผลิต

#### การเตรียมน้ำห้อม

- 1) นำต้นห้อมไปแช่ในน้ำซึ่งบรรจุอยู่ในหม้อเป็นเวลา 2 คืน แล้วจึงคั้นให้น้ำสีน้ำเงินแก่ออกจากต้นห้อม นำน้ำห้อมที่ได้ไปกรองเอาตะกอนออก
- 2) นำน้ำห้อมที่กรองแล้วมาผสมกับน้ำด่างโดยใช้น้ำห้อม 2 ส่วนต่อน้ำด่าง 1 ส่วนคนให้เข้ากัน
- 3) นำปูนขาว 1 ถ้วยแกงผสมลงไปแล้วคนให้เข้ากันอีกครั้งจนน้ำห้อมเกิดฟอง
- 4) ทิ้งน้ำห้อมไว้ 1 คืนเพื่อเตรียมย้อม

#### การย้อม

- 1) นำผ้าขาวที่ต้องการย้อมไปแช่น้ำธรรมดาเป็นเวลา 1-2 คืน นำมาฟาดกับได้กระดานเพื่อให้ผ้าอ่อนตัว แล้วผึ่งผ้าขาวให้หมาด
- 2) นำตะกร้าตาห่างมาวางที่ปากหม้อที่มีน้ำห้อมที่ผสมน้ำด่างแล้ว
- 3) นำผ้าลงย้อมโดยใส่ผ้าลงในตะกร้าตาห่างแล้วขยำผ้าให้สีย้อมติดให้ทั่วผืน
- 4) นำผ้าที่ย้อมสีจนทั่วแล้วไปผึ่งแดดจนแห้ง แล้วย้อมซ้ำตามขั้นตอนที่ 3 อีกประมาณ 4-5 ครั้ง เพื่อให้สีห้อมติดทนทานและทั่วผืน
- 5) นำผ้าที่ได้แช่ในน้ำเปลือกมะขามอย่างน้อยประมาณ 1 ชั่วโมง เพื่อให้สีห้อมซึมเข้าเนื้อผ้าอย่างสนิท
- 6) นำผ้าที่แช่น้ำเปลือกมะขามแช่ไปต้มในน้ำแป้งข้าวเจ้า ขยำให้ทั่ว จากนั้นบิดให้หมาดแล้วนำไปผึ่งแดด
- 7) เมื่อผ้าหม้อห้อมแห้งดีแล้ว จึงนำมาพรมน้ำให้ทั่ว แล้วรีดผ้าให้เรียบ

## 2. การผลิตผ้าหม้อห้อมในปัจจุบัน

การผลิตผ้าหม้อห้อมในปัจจุบันมี 2 แบบคือ

- 1) ใช้กรรมวิธีการผลิตแบบโบราณ แต่เปลี่ยนจากการใช้ต้นหอมธรรมชาติเป็นสีข้อมสังเคราะห์ ซึ่งมีขั้นตอนการผลิตเหมือนกับการผลิตผ้าหม้อห้อมแบบโบราณ โดยส่วนใหญ่จะใช้ผ้าดิบที่ตัดเย็บเป็นเสื้อผ้าแล้วจึงนำมาข้อม
- 2) การใช้ผ้าหม้อห้อมสำเร็จรูปที่มีสีน้ำเงินแก่ซึ่งสามารถซื้อจากร้านขายผ้าทั่วไปและจากโรงงานผลิตผ้า แล้วนำมาตัดเย็บเป็นเสื้อผ้าตามขนาดและรูปแบบที่ต้องการ ผ้าหม้อห้อมที่ซื้อจากรองานแบ่งออกเป็น 2 ชนิดใหญ่ ๆ คือ
  - 1) ผ้าหม้อห้อมธรรมดา หรือที่ผู้ผลิตส่วนใหญ่เรียกกันว่า “ผ้าดำ” หรือ “ผ้าตราควาย”
  - 2) ผ้าหม้อห้อมฟอกจากโรงงาน หรือที่ผู้ผลิตส่วนใหญ่เรียกกันว่า “ผ้าหม้อห้อมฟอกหนา”

#### ขั้นตอนการผลิต

ขั้นตอนการผลิตเสื้อผ้าหม้อห้อมในปัจจุบันไม่ยากเหมือนแต่ก่อน เนื่องจากผู้ผลิตส่วนใหญ่ใช้ผ้าหม้อห้อมสำเร็จรูปจากโรงงานผลิตผ้า จึงไม่ต้องผ่านกรรมวิธีการเตรียมน้ำห้อม และขั้นตอนการข้อมอีก ขั้นตอนการผลิตจึงเริ่มจากการนำผ้าหม้อห้อมสำเร็จรูปไปตัดตามแบบเสื้อผ้า จากนั้นจึงนำไปเย็บ ใส่กระดุม ก็จะได้เสื้อผ้าตามรูปแบบที่ต้องการ หลังจากนั้นหากผู้ผลิตต้องการให้ผ้าหม้อห้อมน้มนุ่มก็นำเสื้อผ้าหม้อห้อมไปฟอกน้มนุ่มเพื่อให้ผ้าหม้อห้อมบางลงและใส่สบาย หรือนำไปฟอกหิมะซึ่งทำให้ผ้าหม้อห้อมเกิดลวดลายคล้ายเกร็ดหิมะและยังทำให้สีตกน้อยลง หรือถ้าหากต้องการให้มีลวดลายอื่น ๆ ก็นำเสื้อผ้าหม้อห้อมไปปักด้วยด้ายสีต่าง ซึ่งส่วนใหญ่จะปักเป็นรูปดอกไม้ต่าง ๆ ดังแผนภาพแสดงขั้นตอนการผลิตในหน้า 105

หมายเหตุ สรุปลความมาจากหนังสือ หัตถกรรมพื้นบ้านเมืองแพร่ บทความของอาจารย์วรพร บำบัด เลขานุการศูนย์วัฒนธรรมจังหวัดแพร่ และจากการสัมภาษณ์ผู้ประกอบการในธุรกิจผลิตภัณฑ์ผ้าหม้อห้อม

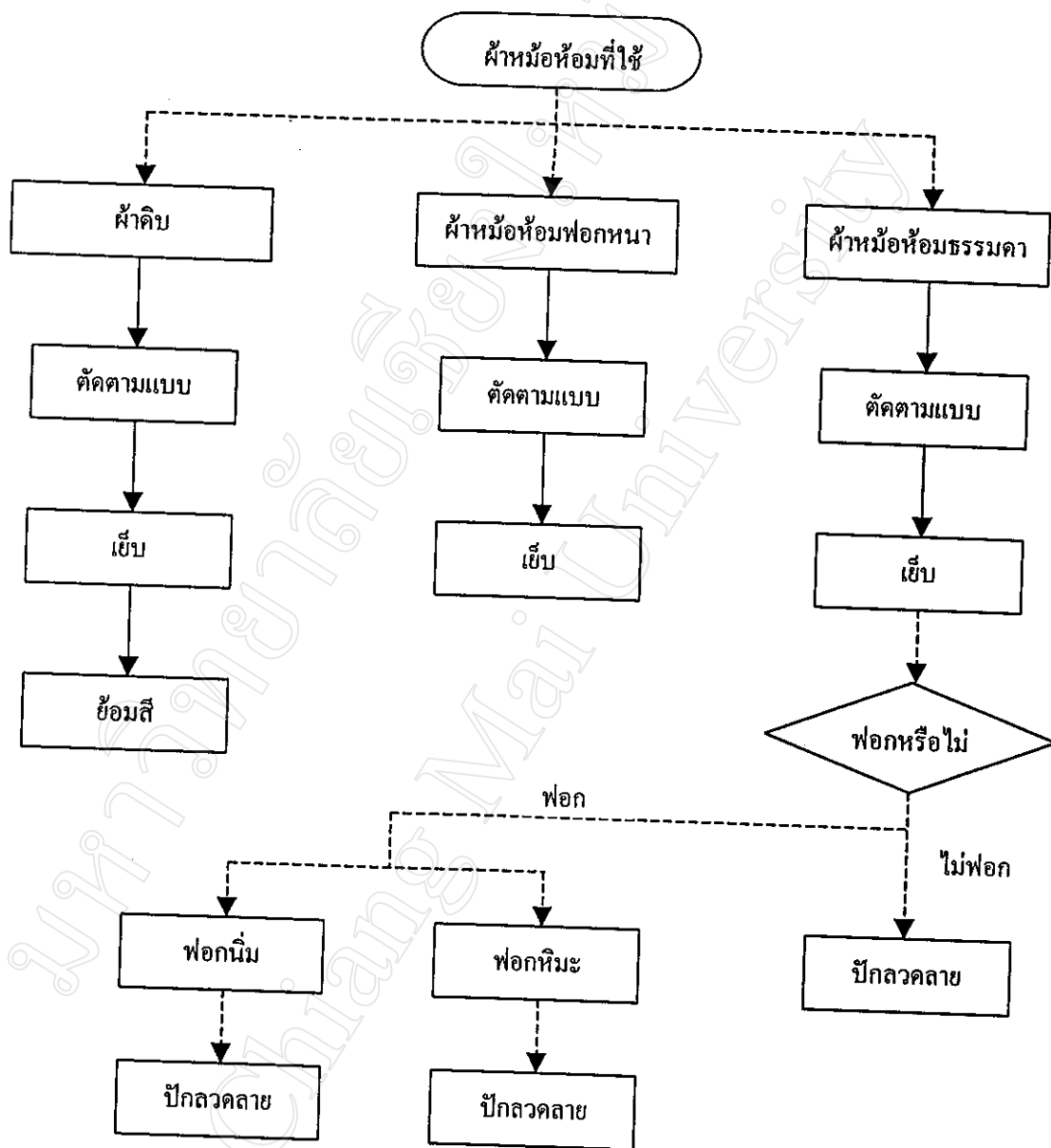

สัญลักษณ์

- ขั้นตอนการผลิตที่จำเป็น
- - -> ขั้นตอนการผลิตที่เลือกได้

ภาคผนวก ง

ประวัติสหกรณ์หม้อห้อมทุ่งโฮ้งจังหวัดแพร่

มหาวิทยาลัยเชียงใหม่  
Chiang Mai University

### ประวัติสหกรณ์หม้อห้อมทุ่งไผ่ จังหวัดแพร่

สหกรณ์หม้อห้อมทุ่งไผ่จังหวัดแพร่ จัดตั้งขึ้นตามพระราชบัญญัติสหกรณ์ พ.ศ. 2511 เมื่อวันที่ 24 พฤษภาคม พ.ศ. 2532 เป็นสหกรณ์บริการทะเบียนสหกรณ์เลขที่ บ.007132 เลขทะเบียนข้อบังคับเลขที่ บ.014732 ตั้งอยู่ที่ 305/5 หมู่ 6 ตำบลทุ่งไผ่ อำเภอเมืองแพร่ จังหวัดแพร่ คณะกรรมการดำเนินการชุดแรก มีดังนี้

1. นางไสว เจตนาอนุเคราะห์	ประธานกรรมการ
2. นายมา ทุ่งพรวน	รองประธานกรรมการ
3. นายประเสริฐ ศาตากร	เลขานุการ
4. นายอุดม วงศ์ไชยรัตน์	เหรัญญิก
5. นายคัน ไทยภักดี	กรรมการ
6. นายคำมูล เสนาธรรม	กรรมการ
7. นายวารินทร์ แก้วอนันต์	กรรมการ
8. นายอุดมพร เพชรหาญ	กรรมการ
9. นางสาวรุ่งฟ้า หมิ่นไผ่	กรรมการ
10. นายสมเพชร อริยมานนท์	กรรมการ
11. นางน้อย บุทธาเสน	กรรมการ
12. นายชูเกียรติ พิพัฒน์มงคล	กรรมการ

### คณะกรรมการชุดปัจจุบัน (พ.ศ. 2543) ประกอบด้วย

1. นายหล้า วงศ์ฉายา	ประธานกรรมการ
2. นางรัตนาพร เขียมศักดิ์	รองประธานกรรมการ
3. นางไพรวลัย สะพานทอง	เลขานุการ
4. นางสีนวล วงศ์ฉายา	เหรัญญิก
5. นางสาวสินีนารถ เจตนาอนุเคราะห์	ที่ปรึกษาคณะกรรมการ
6. นายจิรศักดิ์ พรวนเจริญ	กรรมการ
7. นางสาวน ชูพินิช	กรรมการ
8. นางสร้อยสุดา กิตติวงศ์เจริญ	กรรมการ
9. นางหอม พรวนหาญ	กรรมการ



10. นางพุดิพร ยานะอิน	กรรมการ
11. นางยุพิน วรินทร์	กรรมการ
12. นางน้อย ยุทธแสน	กรรมการ
13. นางนงลักษณ์ หมั่นไธ้	กรรมการ
14. นางมาลี เสนาธรรม	พนักงานสหกรณ์

#### ตราของสหกรณ์มีสัญลักษณ์ดังนี้

- เป็นรูปวงกลม 2 ชั้น มีรูปเสื้อหม้อห้อม 1 ตัว
- มีรูปใบไม้ (ใบห้อม) เป็นแนวโค้งทั้ง 2 ข้าง
- ตัวหนังสือล้อมรอบตรงกลางว่า “สหกรณ์หม้อห้อมทุ่งไธ้แพร่จำกัด”

จำนวนสมาชิกเริ่มแรกมีทั้งหมด 23 คน จำนวนสมาชิกทั้งหมด ณ เดือนกรกฎาคม 2542 มีจำนวนทั้งสิ้น 72 คน ประกอบด้วย สมาชิกที่เป็นทั้งผู้ผลิตและผู้จำหน่ายที่มีร้านค้าเพื่อจัดจำหน่าย ผู้ผลิตและผู้จำหน่ายที่ไม่มีร้านค้าจัดจำหน่าย และผู้ที่รับตัด เย็บ หรือปัก หุ่นสหกรณ์จำหน่ายให้สมาชิกในราคาหุ้นละ 10 บาท

#### วัตถุประสงค์ของสหกรณ์

1. เพื่อเป็นสถานที่จัดจำหน่ายผ้าหม้อห้อม และวัสดุอื่น ๆ ที่ใช้ในการผลิตผ้าหม้อห้อม ตลอดจนอะไหล่จักรเย็บผ้า ราคาถูกให้กับสมาชิก
2. เพื่อประชาสัมพันธ์ผ้าหม้อห้อมให้เป็นที่รู้จักของประชาชนทั่วไปอย่างกว้างขวาง
3. เพื่อทำงานร่วมกับองค์กรต่าง ๆ ของรัฐบาล เช่น อุตสาหกรรมจังหวัด พาณิชยจังหวัด ในการจัดงานมหกรรมหม้อห้อม หรือร่วมงานแสดงสินค้าต่าง ๆ
4. เพื่ออนุรักษ์ผ้าหม้อห้อมซึ่งเป็นผ้าโบราณและเป็นเอกลักษณ์ของจังหวัดแพร่ให้คงอยู่ต่อไป

#### ประโยชน์ที่สมาชิกจะได้รับ

1. สามารถซื้อผ้าหม้อห้อมและวัสดุอุปกรณ์ต่าง ๆ ได้ในราคาถูก
2. จะได้รับปันผลทุกสิ้นปีงบประมาณตามส่วนของจำนวนหุ้นที่ถือ
3. ได้รับเงินคืนร้อยละ 3 ของยอดซื้อสินค้า
4. สามารถนำสินค้าของตนเองมาร่วมจำหน่ายในนามของสหกรณ์หม้อห้อมทุ่งไธ้ หรือนำไปแสดงในงานแสดงสินค้า เมื่อสินค้าของสมาชิกได้มาตรฐานตามที่สหกรณ์กำหนด

## ประวัติผู้เขียน

- ชื่อ นางสาวสิวลา วงศ์ไพบุลย์วัฒน์
- วัน เดือน ปีเกิด 2 สิงหาคม 2515
- ประวัติการศึกษา สำเร็จการศึกษามัธยมศึกษาตอนปลาย โรงเรียนนาริรัตน์จังหวัดแพร่ ปีการศึกษา 2534  
สำเร็จการศึกษามัธยมศึกษาตอนต้น คณะบริหารธุรกิจ มหาวิทยาลัยเชียงใหม่ ปีการศึกษา 2538
- ประสบการณ์การทำงาน ผู้ช่วยผู้ตรวจสอบบัญชี บริษัท สำนักงาน เอส จี วี ณ ถลาง จำกัด สาขา เชียงใหม่ ปี 2538-2540  
ผู้จัดการสำนักงาน บริษัท เอ็น บี แอคเคาน์ติ้ง จำกัด ปี 2540-ปัจจุบัน