

มหาวิทยาลัยเชียงใหม่
Chiang Mai University

ภาคผนวก

เลขที่แบบสัมภาษณ์.....

แบบสัมภาษณ์วิทยานิพนธ์
เรื่องการประเมินมูลค่าความเต็มใจยอมรับของชุมชน
ต่อพื้นที่ฝังกลบขยะ ต.หนองหาร อ.สันทราย จ.เชียงใหม่

บ้านเลขที่.....หมู่ที่.....ตำบลหนองหาร อำเภอสันทราย จังหวัดเชียงใหม่
 ที่ตั้งบ้านมีระยะห่างจากหลุมฝังกลบขยะที่สมมติ.....กิโลเมตร
 จัดอยู่ในกลุ่มที่.....
 ที่ตั้งบ้านอยู่ทางทิศ.....ของหลุมฝังกลบขยะที่สมมติ

- คำชี้แจง**
1. สมมติโครงการหลุมฝังกลบขยะตั้งอยู่บริเวณหลุมขยะเก่า
อายุโครงการ 2 ปี พื้นที่ 12 ไร่
 2. แบบสัมภาษณ์บางข้อให้ผู้ให้สัมภาษณ์สามารถตอบคำถามได้มากกว่า
1 คำตอบ

ส่วนที่ 1 : ข้อมูลเกี่ยวกับสภาพเศรษฐกิจและสังคมทั่วไป

1. ชื่อผู้ตอบแบบสัมภาษณ์.....
2. เพศ ชาย หญิง
3. อายุ.....ปี
4. ระดับการศึกษาสูงสุด
 - ไม่ได้เรียน
 - ประถม
 - มัธยมต้น
 - มัธยมปลาย
 - ปวช.
 - ปวส.
 - ปริญญาตรี
 - สูงกว่าปริญญาตรี

5. สถานภาพสมรส

- โสด สมรส
 ม่าย หย่าร้าง/แยกกันอยู่

6. สถานภาพในครอบครัว

- หัวหน้าครอบครัว คู่สมรส
 บุตร เขย/สะใภ้ อื่น ๆ (ระบุ).....

7. อาชีพหลักของท่าน

- รับราชการ/ถูกจ้างราชการ/รัฐวิสาหกิจ
 ข้าราชการการเมือง
 เกษตรกรรม
 รับจ้างงานเกษตรรายวัน
 รับจ้างรายวันอื่น ๆ นอกภาคเกษตร
 ถูกจ้างเอกชน/บริษัท รายเดือน
 ค้าขาย
 ธุรกิจส่วนตัว เช่น นายหน้า รับเหมา ตัดเสื้อผ้า ซ่อมรถ ฯลฯ
 แม่บ้าน/ข้าราชการบำนาญ
 นักเรียน/นักศึกษา
 ไม่ได้ทำงาน
 อื่น ๆ (ระบุ).....

8. อาชีพรองหรืองานที่เป็นรายได้เสริมของท่าน

- ไม่มี
 เกษตรกรรม
 รับจ้างงานเกษตรรายวัน
 รับจ้างรายวันอื่น ๆ นอกภาคเกษตร
 ค้าขาย
 ธุรกิจส่วนตัว เช่น นายหน้า รับเหมา ตัดเสื้อผ้า ซ่อมรถ ฯลฯ
 ข้าราชการการเมือง (ระบุ).....

9. ท่านมีรายได้จากการงานในอาชีพต่าง ๆ รวมปีละ.....บาท
10. ท่านมีรายได้จากภาคเกษตรกรรมรวมปีละ.....บาท
11. ท่านมีรายได้จากนอกภาคเกษตรรวมปีละ.....บาท
12. คร่าวเรือนของท่านมีรายได้รวมปีละ.....บาท
13. คร่าวเรือนของท่านมีรายได้จากภาคเกษตรกรรมรวมปีละ.....บาท
14. คร่าวเรือนของท่านมีรายได้จากนอกภาคเกษตรรวมปีละ.....บาท
15. คร่าวเรือนของท่านมีรายจ่ายประมาณปีละ.....บาท
16. ปัจจุบันท่านมีภาระหนี้สินหรือไม่
- ไม่มี
- มี เป็นภาระหนี้สินที่เกิดจากกิจกรรมใด
- การลงทุนประกอบอาชีพเกษตร
- การลงทุนประกอบอาชีพอื่น ๆ
- การศึกษาของตนเองหรือบุตร
- การซื้อ / เช่าซื้อ / ผ่อนส่งทรัพย์สินหรืออสังหาริมทรัพย์
- การใช้จ่ายในบ้าน (อาหาร / เครื่องนุ่งห่ม/การรักษาพยาบาล)
- การใช้จ่ายเกี่ยวกับศาสนา/กิจกรรมทางสังคมอื่น ๆ
- อื่น ๆ (ระบุ).....
17. ท่านมีเงินออมไว้ใช้จ่ายในยามฉุกเฉินหรือไม่
- มี ไม่มี
18. คร่าวเรือนของท่านมีที่ดินถือครองรวม.....แปลง คิดเป็น.....ไร่
- แปลงที่1.....ไร่ เป็นกรรมสิทธิ์ของ
1. ตนเองหรือคู่สมรส
 2. ที่ดินผู้อื่นให้ใช้ทำประโยชน์ฟรี
 3. เช่าผู้อื่น
 4. อื่น ๆ ระบุ.....
- ทำกิจกรรม
1. การเกษตร
 2. ให้เช่า

3. ปลุกบ้าน

4. อื่น ๆ ระบุ.....

แปลงที่ 2.....ไร่ เป็นกรรมสิทธิ์ของ

1. ตนเองหรือคู่สมรส

2. ที่ดินผู้อื่นให้ใช้ทำประโยชน์ฟรี

3. เช่าผู้อื่น

4. อื่น ๆ ระบุ.....

ทำกิจกรรม

1. การเกษตร

2. ให้เช่า

3. ปลุกบ้าน

4. อื่น ๆ ระบุ.....

แปลงที่ 3.....ไร่ เป็นกรรมสิทธิ์ของ

1. ตนเองหรือคู่สมรส

2. ที่ดินผู้อื่นให้ใช้ทำประโยชน์ฟรี

3. เช่าผู้อื่น

4. อื่น ๆ ระบุ.....

ทำกิจกรรม

1. การเกษตร

2. ให้เช่า

3. ปลุกบ้าน

4. อื่น ๆ ระบุ.....

19. จำนวนสมาชิกที่อยู่ประจำในครัวเรือน.....คน

20. จำนวนปีที่ท่านอยู่อาศัยในพื้นที่ปัจจุบัน.....ปี

22. กิจกรรมในครัวเรือนต่อไปนี้ ท่านใช้น้ำจากแหล่งใดบ้างและปริมาณเท่าไร

กิจกรรม	น้ำบาดาลบ่อ ต้น (ลิตร/วัน)	น้ำประปาหมู่บ้าน (ลิตร/วัน)	น้ำชลประทาน (ลิตร/วัน)	น้ำบรรจุขวด/น้ำถัง (ลิตร/วัน)	น้ำฝน (ลิตร/วัน)
1. ต้มกินและทำอาหาร
2. อาบน้ำ/ซักผ้า/ทำความสะอาด ภาชนะที่ใช้ประกอบอาหาร/ทำ ความสะอาดครัวเรือน/ล้างรถ
3. ใช้น้ำหุงหาอาหารสัตว์เลี้ยง
4. อื่น ๆ ระบุ.....

23. ท่านมีตำแหน่งในองค์กรท้องถิ่นหรือไม่ อะไรบ้าง

- ไม่มี
- กรรมการหมู่บ้าน
- ผู้ใหญ่บ้าน
- กำนัน
- หัวหน้ากลุ่มเกษตรกร/กลุ่มแม่บ้าน
- อื่น ๆ (ระบุ).....

24. ท่านหรือครอบครัวเป็นสมาชิกองค์กรใดบ้าง

- ไม่เป็น
- ธกส.
- กลุ่มเกษตรกร
- สหกรณ์การเกษตร
- สหกรณ์ออมทรัพย์
- กลุ่มแม่บ้าน
- อื่น ๆ (ระบุ).....

25. ท่านมีส่วนในการตัดสินใจของครอบครัวในเรื่องต่าง ๆ มากน้อยเพียงใด

- เป็นหลัก มีส่วนมาก
 มีส่วนน้อย มีส่วนเท่ากับสมาชิกในครอบครัวคนอื่น
 ไม่มีส่วน

ส่วนที่ 2 : ข้อมูลเกี่ยวกับความเต็มใจยอมรับการชดเชยเมื่อมีพื้นที่หลุมฝังกลบขยะใกล้ที่อยู่อาศัยและทำการเกษตร

1. จำนวนชั่วโมงที่สมาชิกแต่ละคนในครอบครัวคาดว่าจะถูกกระทบจากหลุมฝังกลบขยะที่สมมติ

สถานภาพ ในครอบครัว	เพศ (ช/ญ)	อายุ (ปี)	การศึกษา(ระบุ)		กิจกรรมหลัก						จำนวนชั่วโมง ที่ถูกกระทบ ต่อวัน	
			กำลังเรียน	จบระดับ	เกษตร	รับจ้าง	ค้าขาย	งานประจำ	อยู่บ้านเฉย ๆ	อื่น ๆ (ระบุ)		
1.หัวหน้าครอบครัว												
2.คู่สมรส												
3.สมาชิก												
4.สมาชิก												
5.สมาชิก												
6.สมาชิก												
7.สมาชิก												

2. ท่านคิดว่าหากมีหลุมฝังกลบขยะในชุมชนของท่าน จะทำให้ท่านได้รับประโยชน์เพิ่มขึ้นหรือไม่อย่างไร

- ได้รับ
 สามารถเข้าไปแยกขยะขาย
 สาธารณูปโภคภายในชุมชนจะดีขึ้น
 อื่น ๆ ระบุ.....
 ไม่ได้รับ/สูญเสียผลประโยชน์
 อากาศเสีย ได้รับกลิ่นเหม็นจากขยะ
 น้ำใต้ดินเสีย

- แผลงวันมาก
 เสียสุขภาพจิต
 มูลค่าที่ดินตก
 อื่น ๆ ระบุ.....
3. ท่านคิดว่าการชดเชยให้กับท่าน ครอบครัวของท่านและชุมชนของท่าน จากเทศบาลนคร เชียงใหม่หรือผู้มีหน้าที่รับผิดชอบในโครงการหลุมฝังกลบขยะมีความจำเป็นหรือไม่
- จำเป็น ไม่จำเป็น ไม่ทราบ
4. ท่านคิดว่าการชดเชยควรมีหลักอย่างไร
- ตามความเห็นของคณะกรรมการ อบต.
 ตามความเห็นของผู้นำชาวบ้านในชุมชน
 ตามความเห็นของเทศบาลนครเชียงใหม่หรือผู้มีหน้าที่รับผิดชอบ
 ตามความเห็นและข้อตกลงของสมาชิกในชุมชน
 อื่น ๆ ระบุ.....
5. ท่านคิดว่าหากมีการจ่ายค่าชดเชยให้กับท่านโดยผ่านการบริหารจัดการของคณะกรรมการ อบต. ท่านและสมาชิกในครัวเรือนที่อยู่ร่วมกันในปัจจุบันควรได้รับการจ่ายค่าชดเชยเป็นมูลค่าเท่าไร (เหมาะจ่ายครั้งเดียวตลอดอายุโครงการ)
- 1.มูลค่าแรก (ให้ผู้ตอบแบบสอบถามกำหนดมูลค่าเองก่อน)
บาท
 2.มูลค่าต่อครั้งที่ต่ำลงครั้งที่หนึ่ง..... บาท
 3.มูลค่าต่อครั้งที่ต่ำลงครั้งที่สอง.....บาท
 4.มูลค่าต่ำสุดที่ต่ำกว่านี้จะไม่ยอมรับค่าชดเชย
 (ให้ผู้ตอบแบบสอบถามตอบเองหรือผู้สอบถามกำหนดตามความเหมาะสม)
บาท
6. มูลค่าการจ่ายค่าชดเชยที่ท่านยอมรับนี้ท่านพิจารณาจากเกณฑ์ใดบ้าง (ถ้าเป็นไปได้กรุณาเรียงลำดับความสำคัญ)
- จำนวนพื้นที่ถือครอง
 พื้นที่เพาะปลูกหรือทำการเกษตร

- จำนวนชั่วโมงที่ได้รับผลกระทบรวมทั้งครอบครัว
- ระยะห่างจากหลุมฝังกลบขยะ
- รายจ่ายที่คาดว่าจะเพิ่มขึ้นจากการมีหลุมฝังกลบขยะ
- ปริมาณขยะที่คาดว่าจะเข้าสู่หลุมฝังกลบขยะ
- ผลกระทบจากหลุมขยะที่คาดว่าจะเกิดขึ้นในระยะยาว
- ไม่ต้องการให้มีโครงการจึงเรียกค่าชดเชยสูง
- ผลกระทบจากหลุมขยะตามประสบการณ์ที่ได้รับมา
- สุขภาพจิตที่ต้องสูญเสีย
- อื่น ๆ ระบุ.....

**ส่วนที่ 3 : คำถามเกี่ยวกับทัศนคติที่เกี่ยวกับความต้องการการจัดการสาธารณสุขปโภคและ
เงื่อนไขอื่นเพื่อเป็นการชดเชยจากเทศบาลนครเชียงใหม่**

1. ท่านคิดว่าเทศบาลนครเชียงใหม่ควรจัดการด้านสาธารณสุขปโภคใดและอย่างไรเพื่อเป็นการชดเชยให้กับชุมชนของท่าน(ให้ผู้ตอบแบบสอบถามตอบก่อนแล้วจึงถามเพื่อตรวจสอบอีกครั้ง)
 - ปรับปรุงถนนภายในหมู่บ้าน
.....
 - ปรับปรุงระบบไฟฟ้า
.....
 - ปรับปรุงระบบประปาหมู่บ้าน
.....
 - ปรับปรุงระบบโทรศัพท์
.....
 - อื่น ๆ ระบุ.....
2. เงื่อนไขอื่นที่ท่านคิดว่าเป็นสิ่งจำเป็นที่เทศบาลนครเชียงใหม่หรือหน่วยงานที่รับผิดชอบต้องจัดการให้กับท่านเพื่อเป็นการชดเชยที่สร้างหลุมฝังกลบขยะในชุมชนของท่าน
 - บัตรประกันสุขภาพฟรี
 - หน่วยแพทย์/พยาบาลมาตรวจสุขภาพในชุมชนตลอดอายุโครงการ

- ตัดไม้ลงวดบ้านเพื่อป้องกันแมลงวัน
- ตัดแอร์บ้านเพื่อป้องกันกลิ่น
- ป้องกันเรื่องความสะอาดในการขนขยะสู่หลุม
- ปรับปรุงระบบการฝังกลบขยะเพื่อไม่ให้มีกลิ่น โรคและแมลงรบกวน
- ปรับปรุงระบบการจัดการน้ำชะจากหลุมฝังกลบขยะไม่ให้เกิดการปนเปื้อนกับน้ำใต้ดินและน้ำบาดาลระดับตื้น
- อื่น ๆ ระบุ.....

3. ท่านคิดว่าการจัดการด้านสาธารณสุขภาค และการจัดการตามเงื่อนไขบางข้อที่ท่านต้องการนั้นควรเป็นแบบใด

- เหมาะจ่ายให้กับชุมชนครั้งเดียวตลอดอายุโครงการ
- มีการลงทุนและจัดการต่อเนื่องตลอดอายุโครงการโดยเทศบาลนครเชียงใหม่หรือหน่วยงานที่รับผิดชอบ
- มีการลงทุนครั้งแรกโดยเทศบาลนครเชียงใหม่และจัดการโดยชุมชนอย่างต่อเนื่องตลอดอายุโครงการที่จ่ายค่าจัดการโดยเทศบาลนครเชียงใหม่หรือหน่วยงานที่รับผิดชอบ
- อื่น ๆ ระบุ.....

ส่วนที่ 4 : คำถามเกี่ยวกับการรับรู้ข่าวสารเรื่องโครงการหลุมฝังกลบขยะ

1. ท่านเคยได้ยินข่าวสารโครงการหลุมฝังกลบขยะของเทศบาลนครเชียงใหม่หรือไม่ ถ้าเคยจากแหล่งใด (ทั้งโครงการเก่าในพื้นที่และโครงการหลุมฝังกลบขยะอื่น ๆ ของเทศบาลนครเชียงใหม่)

- เคย ไม่เคย
- เจ้าหน้าที่เทศบาลนครเชียงใหม่
- คณะกรรมการอบต.
- ผู้นำชุมชน (เช่นหัวหน้ากลุ่มเกษตรกร กำนัน ผู้ใหญ่บ้าน พระสงฆ์)
- เพื่อนบ้าน
- บุคคลในครอบครัว

- วิทย์
 โทรทัศน์
 หนังสือพิมพ์
 อาจารย์มหาวิทยาลัย
 อื่น ๆ (ระบุ).....
2. ท่านมีความรู้ความเข้าใจถึงวิธีการฝังกลบขยะอย่างถูกหลักสุขาภิบาลหรือไม่ อย่างไร (ถ้าไม่ทราบข้ามไปตอบข้อ 4)
- ไม่ทราบ
 ทราบ (อธิบาย).....
3. ท่านได้รับความรู้ความเข้าใจเรื่องวิธีการฝังกลบขยะอย่างถูกหลักสุขาภิบาลจากแหล่งใด
- เจ้าหน้าที่เทศบาลนครเชียงใหม่
 คณะกรรมการอบต.
 ผู้นำชุมชน (เช่นหัวหน้ากลุ่มเกษตรกร กำนัน ผู้ใหญ่บ้าน พระสงฆ์)
 เพื่อนบ้าน
 บุคคลในครอบครัว
 วิทย์
 โทรทัศน์
 หนังสือพิมพ์
 อาจารย์มหาวิทยาลัย
 อื่น ๆ (ระบุ).....
4. ท่านเคยร่วมกิจกรรมใดที่เกี่ยวข้องกับโครงการหลุมฝังกลบขยะของเทศบาลนครเชียงใหม่หรือไม่ ถ้าเคยโปรดระบุกิจกรรมและองค์กรที่จัดทำกิจกรรมนั้น
- เคย
 1.....
 โดย.....
 2.....
 โดย.....
- ไม่เคย

5. ท่านคิดว่าปัจจุบันโครงการหลุมฝังกลบขยะของเทศบาลนครเชียงใหม่มีการดำเนินการถูกต้องตามหลักสุขาภิบาลแล้วหรือไม่

- ถูกต้องแล้ว
 ยังไม่ถูกต้อง
 ไม่ทราบ/ไม่แน่ใจ

ส่วนที่ 5 : คำถามเกี่ยวกับค่าใช้จ่ายที่อาจเพิ่มขึ้นหรือผลประโยชน์ที่อาจสูญเสียและผลกระทบที่คาดหมายจากการมีหลุมฝังกลบขยะ

1. ท่านคิดว่าค่าใช้จ่ายที่อาจเพิ่มขึ้นที่สามารถคิดเป็นจำนวนเงินได้ จากการมีหลุมฝังกลบขยะมีอะไรบ้าง

ค่ารักษาพยาบาล

คิดเป็นจำนวนเงินประมาณ.....

ค่าติดมุ้งลวดกันแมลงวัน

คิดเป็นจำนวนเงินประมาณ.....

ติดแอร์

คิดเป็นจำนวนเงินประมาณ.....

อื่น ๆ ระบุ.....

2. ท่านคิดว่าท่านอาจสูญเสียผลประโยชน์ที่สามารถคิดเป็นจำนวนเงินได้ จากการมีหลุมฝังกลบขยะมีอะไรบ้าง

ผลผลิตทางการเกษตร

คิดเป็นจำนวนเงินประมาณ.....

พืชผักสวนครัวที่ใช้บริโภคในครัวเรือน

คิดเป็นจำนวนเงินประมาณ.....

สูญเสียรายได้จากการประกอบอาชีพ/อาจต้องเปลี่ยนอาชีพ

คิดเป็นจำนวนเงินประมาณ.....

อื่น ๆ ระบุ.....

3. ในกรณีที่ท่านคิดว่าท่านอาจมีค่าใช้จ่ายเพิ่มหรือสูญเสียผลประโยชน์จากการมีหลุมฝังกลบขยะและไม่สามารถคิดเป็นจำนวนเงินได้มีอะไรบ้าง

เสียสุขภาพจิต วิตกกังวล เครียด หงุดหงิด

อากาศเป็นพิษ มีกลิ่นเหม็นรบกวนจากหลุมขยะ

สูญเสียภูมิทัศน์ และสิ่งแวดล้อมที่ดีในชุมชน

เกิดความแตกสามัคคีในชุมชน

มูลค่าที่ดินตกต่ำ

อื่น ๆ ระบุ.....

4. ท่านคิดว่าวิถีการดำรงชีพของท่านจะเปลี่ยนแปลงไปอย่างไรบ้างถ้ามีโครงการหลุมฝังกลบขยะ

อาจต้องเปลี่ยนอาชีพ

ถ้าย้ายบ้านหนีได้จะย้ายหนีไปอยู่ที่อื่น

อื่น ๆ ระบุ.....

5. ท่านมีข้อคิดเห็น ข้อเสนอแนะ หรือข้อสังเกตอื่น ๆ เกี่ยวกับการดำเนินการโครงการหลุมฝังกลบขยะและการชดเชยของเทศบาลนครเชียงใหม่หรือหน่วยงานที่รับผิดชอบอย่างไร

ถ้าโครงการหลุมฝังกลบขยะดำเนินการอย่างถูกต้องตามหลักวิชาการ ไม่ส่งผลกระทบต่อตัวท่านและชุมชน สามารถยอมรับโครงการได้

ไม่สามารถยอมรับโครงการได้ไม่ว่ากรณีใด ๆ ทั้งสิ้น

อยากให้เทศบาลนครเชียงใหม่หรือหน่วยงานที่รับผิดชอบดำเนินการโครงการฯ อย่างถูกต้อง มีความรับผิดชอบ ไม่ทำให้ชาวบ้านเดือดร้อน

ต้องการให้เทศบาลนครเชียงใหม่หรือหน่วยงานที่รับผิดชอบดำเนินการตามสัญญาที่ทำไว้กับชุมชนให้ครบทุกข้อ

ต้องการให้เทศบาลนครเชียงใหม่หรือหน่วยงานที่รับผิดชอบดำเนินการตามสัญญาที่ทำไว้กับชุมชนให้ครบทุกข้อ

ทำไว้กับชุมชนให้ครบทุกข้อ

อื่น ๆ ระบุ.....

6. ในฐานะที่ท่านเป็นผู้หนึ่งที่ก่อให้เกิดขยะ ในกรณีที่ท่านไม่สามารถกำจัดขยะเองได้อีกต่อไป และมีผู้รับผิดชอบกำจัดขยะแทนท่าน 1 กิโลกรัมต่อวัน โดยมีได้กำหนดจำนวนเงินค่าบริการนี้ แต่ให้ท่านระบุความยินดีที่จะจ่ายค่ากำจัดขยะ ท่านจะจ่ายค่ากำจัดขยะนี้กี่โลกรัมละเท่าไร

.....บาท/กิโลกรัม/วัน

7. ท่านคิดว่าหลุมฝังกลบขยะจะส่งผลกระทบต่อสิ่งเหล่านี้อย่างไร

ผลกระทบที่เกิดขึ้น	ผลกระทบที่คาดหวัง						
	บวกมาก	บวกปานกลาง	บวกน้อย	ไม่กระทบ	ลบน้อย	ลบปานกลาง	ลบมาก
1.ผลกระทบต่อดิน							
2.ผลกระทบต่อพืช							
3.ผลกระทบต่อสัตว์							
4.ผลกระทบต่อคน							
5.ผลกระทบต่อบุคคลในครอบครัวของท่านโดยรวม							
6.ผลกระทบต่อชุมชน							
7.ผลกระทบต่อตัวท่าน							
8.อื่น ๆ (ระบุ).....							

8. ท่านคิดว่าหลุมฝังกลบขยะส่งผลกระทบต่อด้านต่าง ๆ เหล่านี้อย่างไร

ผลกระทบที่เกิดขึ้น	ผลกระทบที่คาดหวัง						
	บวกมาก	บวกปานกลาง	บวกน้อย	ไม่กระทบ	ลบน้อย	ลบปานกลาง	ลบมาก
1.กลิ่น							
2.โรคและแมลง							
3.น้ำบาดาลระดับตื้น							
4.ความสะอาด							
5.สุขภาพจิต							
6.สุขภาพกาย							
7.รายได้							
8.รายจ่าย							
9.มูลค่าที่ดิน							
10.ทรัพย์สินอื่น							
11.อื่น ๆ							

หมายเหตุ : ผู้สัมภาษณ์กรอกส่วนนี้ภายหลังเสร็จสิ้นการสัมภาษณ์

1. คุณภาพของการสัมภาษณ์

ยอดเยี่ยม

ดี

พอใช้

ไม่น่าพอใจ

2. มีผู้อื่นช่วยให้ความคิดเห็นระหว่างสัมภาษณ์หรือไม่ (ถ้ามีโปรดระบุสถานภาพ เช่น เพื่อนบ้าน บุตร พ่อ ฯลฯ)

มี.....

ไม่มี

3. ข้อสังเกตของผู้สัมภาษณ์

.....

.....

.....

.....

.....

.....

.....

.....

มหาวิทยาลัยเชียงใหม่
Chiang Mai University

เลขที่แบบสัมภาษณ์.....

แบบสอบถามวิทยานิพนธ์
 เรื่องการประเมินมูลค่าความเต็มใจยอมรับของชุมชน
 ต่อพื้นที่ฝังกลบขยะ ต.หนองหาร อ.สันทราย จ.เชียงใหม่

.....
 สำหรับคณะกรรมการอบต. และผู้นำชุมชน

- คำชี้แจง
1. สมมติโครงการหลุมฝังกลบขยะตั้งอยู่บริเวณหลุมขยะเก่า อายุโครงการ 2 ปี พื้นที่ 12 ไร่
 2. แบบสัมภาษณ์บางข้อให้ผู้ให้สัมภาษณ์สามารถตอบคำถามได้มากกว่า 1 คำตอบ

.....
 1. ชื่อผู้ตอบแบบสอบถาม.....

2. ที่อยู่..... ต. หนองหาร อ.สันทราย จ.เชียงใหม่

หรือ.....

ระยะห่างจากหลุมฝังกลบขยะที่สมมติ.....

3. เพศ ชาย หญิง

4. อายุ.....ปี

5. ระดับการศึกษาสูงสุด

- ไม่ได้เรียน
 ประถม
 มัธยมต้น
 มัธยมปลาย
 ปวช.
 ปวส.
ปริญญาตรี
 สูงกว่าปริญญาตรี

6. ตำแหน่งปัจจุบัน.....

7. อายุการทำงานในตำแหน่งปัจจุบัน.....

8. ท่านคิดว่าถ้าในชุมชนของท่านมีโครงการหลุมฝังกลบขยะของเทศบาลนครเชียงใหม่ จะมีผลกระทบต่อส่วนรวมและครัวเรือนในชุมชนทางใดบ้าง (ได้ทั้งทางบวกและลบ)

.....

.....

.....

.....

9. ท่านจะมีหลักการประเมินการขุดเศษให้ออกมาในรูปมูลค่าทางการเงินโดยใช้เกณฑ์อะไร (ให้ผู้ตอบแบบสอบถามตอบก่อนแล้วจึงถามเพื่อตรวจสอบอีกครั้ง)

.....

.....

.....

- ไม่ทราบ
- จำนวนพื้นที่ของชุมชนที่คาดว่าจะได้รับผลกระทบ
- พื้นที่เพาะปลูกหรือทำการเกษตรของชุมชน
- จำนวนชั่วโมงที่ได้รับผลกระทบรวมทั้งชุมชน
- รายจ่ายที่คาดว่าจะเพิ่มขึ้นของทั้งชุมชนจากการมีหลุมฝังกลบขยะ
- ปริมาณขยะที่เข้าสู่หลุมฝังกลบขยะ

10. ท่านคิดว่าวิธีการประเมินการขุดเศษควรมีหลักอย่างไร (ให้ผู้ตอบแบบสอบถามตอบก่อนแล้วจึงถามเพื่อตรวจสอบอีกครั้ง)

.....

.....

.....

- ตามความเห็นของคณะกรรมการอบต.
- ตามความเห็นของผู้นำชาวบ้านในชุมชน
- ตามความเห็นของเทศบาลนครเชียงใหม่หรือผู้มีหน้าที่รับผิดชอบ
- ตามความเห็นและข้อตกลงของสมาชิกในชุมชน

11. ท่านคิดว่าหากมีการจ่ายค่าชดเชยในรูปแบบตัวเงิน (ซึ่งการเลือกรับเงินจะไม่ได้รับการจัดการด้านสาธารณูปโภค) ให้กับชุมชนของท่านโดยผ่านคณะกรรมการอบต. และท่านเป็นผู้หนึ่งที่เป็นตัวแทนชุมชนในการประเมินค่าชดเชย สมาชิกในชุมชนของท่านทั้งหมดควรได้รับการจ่ายค่าชดเชยเป็นมูลค่าเท่าไร (เหมาะจ่ายครั้งเดียวตลอดอายุโครงการ) โปรดให้เหตุผลในการประเมินค่าชดเชยจำนวนนี้

มูลค่าของค่าชดเชย.....บาท

เหตุผล.....

เมื่อได้รับค่าชดเชยจำนวนดังกล่าวแล้ว ท่านคิดว่าจะจัดการใช้ค่าชดเชยของชุมชนจำนวนนี้อย่างไร โปรดให้รายละเอียดพร้อมเหตุผล

12. ท่านคิดว่าเทศบาลนครเชียงใหม่ควรจัดการด้านสาธารณูปโภคใดและอย่างไรเพื่อเป็นการชดเชยที่ไม่เป็นตัวเงินให้กับชุมชนของท่าน (การเลือกการจัดการด้านสาธารณูปโภคจะไม่ได้รับการจ่ายค่าชดเชยเป็นตัวเงินให้กับชุมชน)

ปรับปรุงถนนภายในหมู่บ้าน

ปรับปรุงระบบไฟฟ้า

ปรับปรุงระบบประปาหมู่บ้าน

ปรับปรุงระบบโทรศัพท์

13. เงื่อนไขอื่นที่ท่านคิดว่าเป็นสิ่งจำเป็นที่เทศบาลนครเชียงใหม่ต้องจัดการให้กับชุมชนของท่านเพื่อเป็นการชดเชยที่สร้างหลุมฝังกลบขยะในชุมชนของท่าน

- ป้องกันเรื่องความสะอาดในการขนขยะสู่หลุม
- ปรับปรุงระบบการฝังกลบขยะเพื่อไม่ให้มีกลิ่น โรคและแมลงรบกวน
- ปรับปรุงระบบการจัดการน้ำชะจากหลุมฝังกลบขยะไม่ให้เกิดการปนเปื้อนกับน้ำใต้ดินและน้ำบาดาลระดับตื้น
- อื่น ๆ

14. ท่านคิดว่าการจัดการต่าง ๆ และการจัดการตามเงื่อนไขที่ท่านต้องการนั้นควรเป็นแบบใด (ให้ผู้ตอบแบบสอบถามตอบก่อนแล้วจึงถามเพื่อตรวจสอบอีกครั้ง)

.....

.....

.....

- เหมาะย้ให้กับชุมชนครั้งเดียวตลอดอายุโครงการ
- มีการลงทุนและจัดการต่อเนื่องตลอดอายุโครงการโดยเทศบาลนครเชียงใหม่หรือหน่วยงานที่รับผิดชอบ
- มีการลงทุนครั้งแรกโดยเทศบาลนครเชียงใหม่และจัดการโดยชุมชนอย่างต่อเนื่องตลอดอายุโครงการที่จ่ายค่าจัดการโดยเทศบาลนครเชียงใหม่

15. ในฐานะที่ท่านเป็นผู้หนึ่งที่ก่อให้เกิดขยะ ท่านยินดีที่จะจ่ายค่ากำจัดขยะกิโลกรัมละเท่าไร

บาท

หมายเหตุ : ผู้สัมภาษณ์กรอกส่วนนี้ภายหลังเสร็จสิ้นการสัมภาษณ์

1. คุณภาพของการสัมภาษณ์

- ยอดเยี่ยม ดี พอใช้ ไม่น่าพอใจ

2. มีผู้อื่นช่วยให้ความคิดเห็นระหว่างสัมภาษณ์หรือไม่ (ถ้ามีโปรดระบุสถานภาพ เช่น เพื่อนบ้าน บุตร พ่อ ฯลฯ)

- มี..... ไม่มี

3. ข้อสังเกตของผู้สัมภาษณ์

.....

.....

รูปที่ 7-1 แนวโน้มการประเมินมูลค่าความเต็มใจยอมรับการชดเชย
ตัวแปรระยะทาง

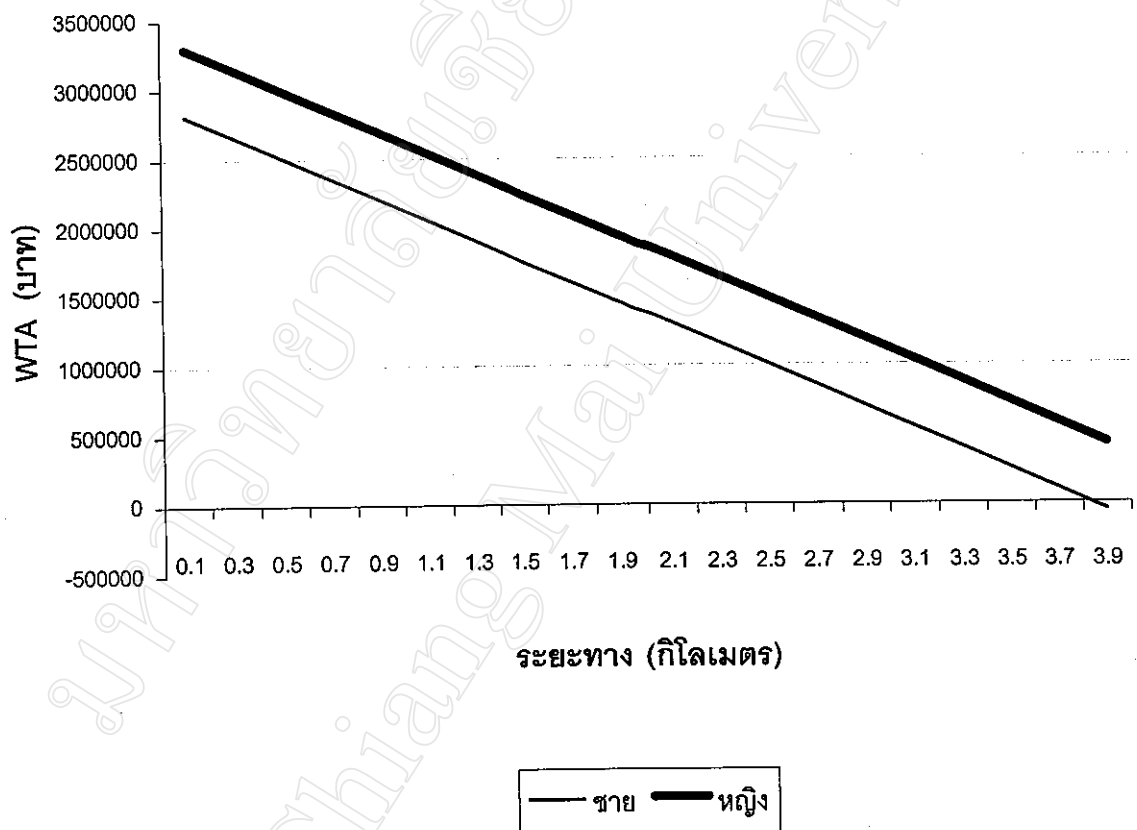

รูปที่ 7-2 แนวโน้มการประเมินมูลค่าความเต็มใจยอมรับ
การชดเชยของตัวแปรอายุ

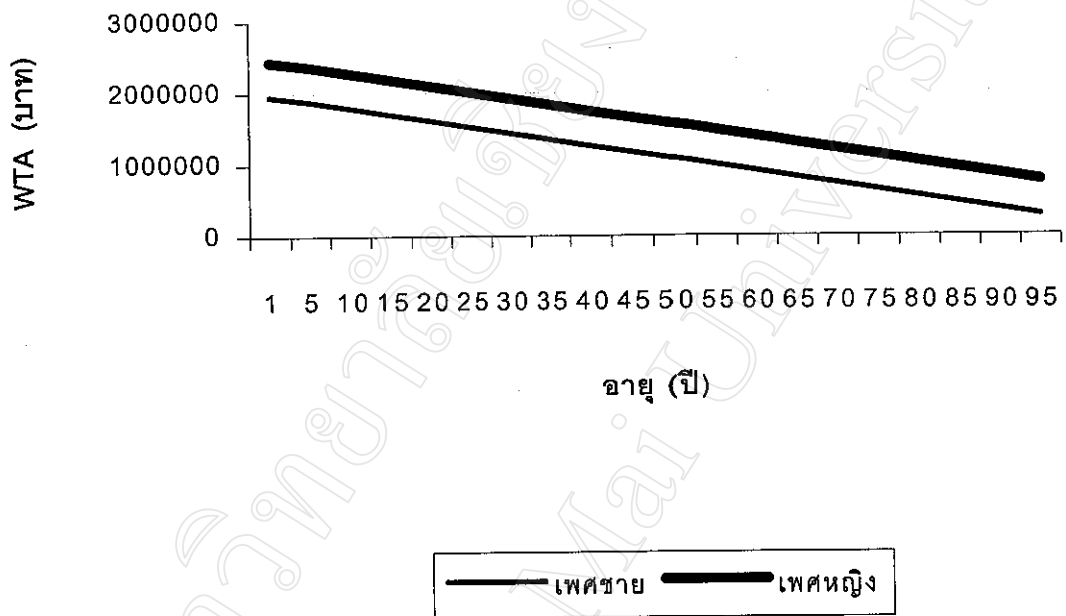

รูปที่ 7-3 แนวโน้มการประเมินมูลค่าความเต็มใจยอมรับการชดเชยของ
ตัวแปรรายได้ต่อปีของครัวเรือน

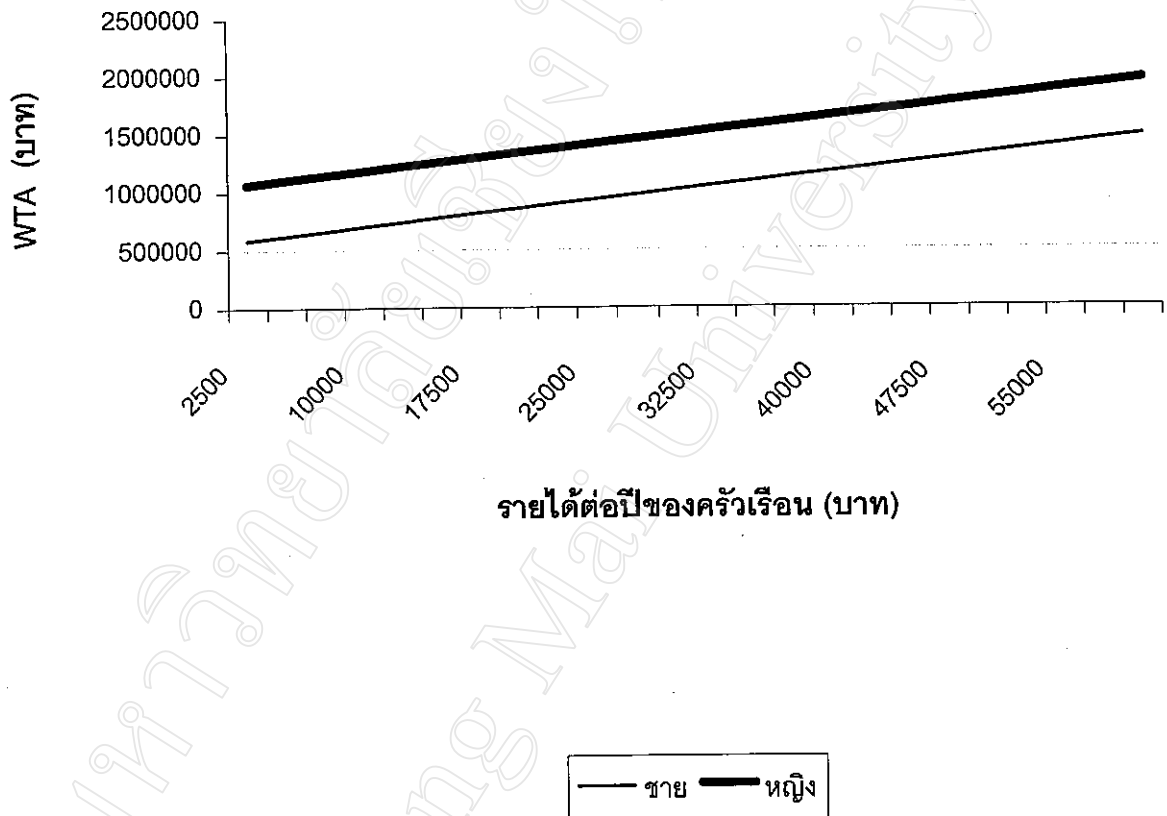

รูปที่ 7-4 แนวโน้มการประเมินมูลค่าความเต็มใจยอมรับการชดเชยของตัวแปรปริมาณการใช้น้ำบาดาลระดับต้นของครัวเรือน

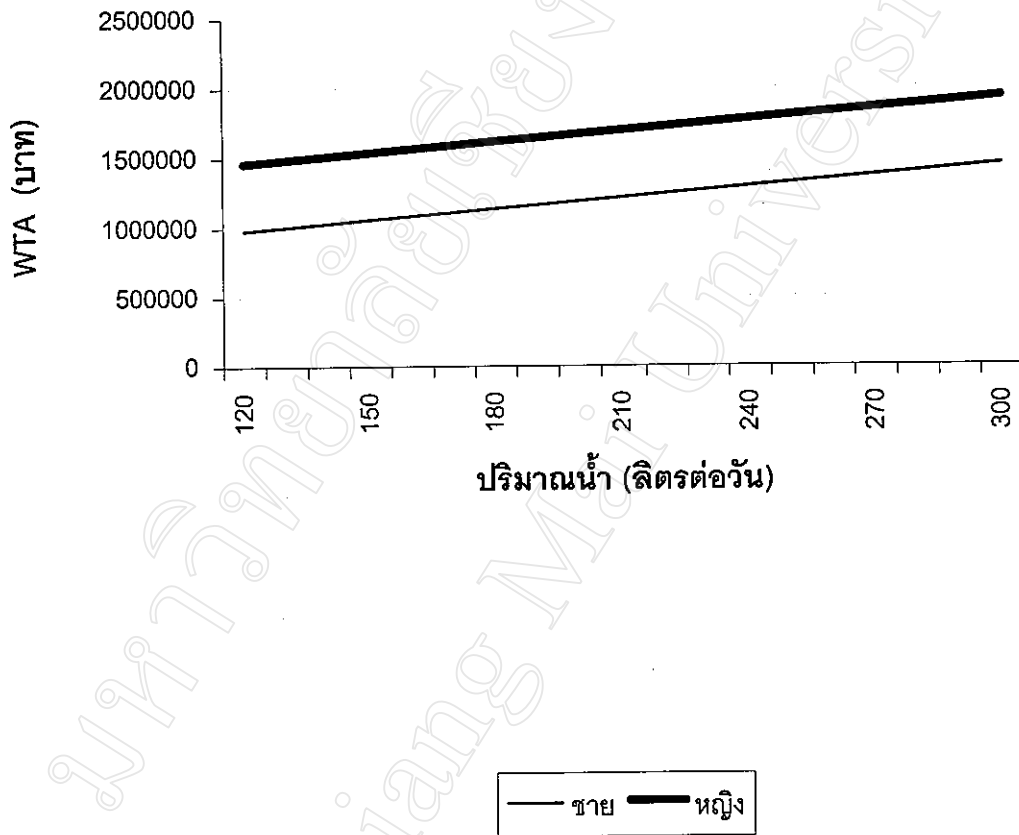

รูปที่ 7-5 แนวโน้มการประเมินมูลค่าความเต็มใจยอมรับการชดเชยของตัวแปรจำนวนชั่วโมงที่สมาชิกทุกคนในครัวเรือนที่ได้รับผลกระทบจากโครงการ

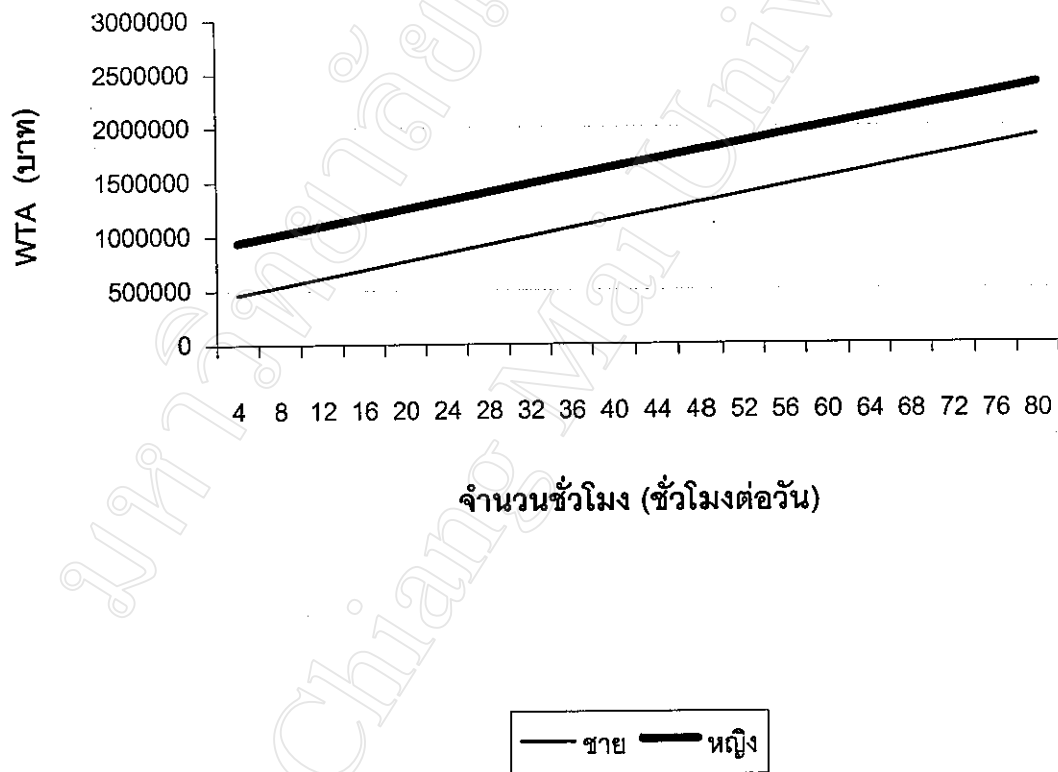

ประวัติผู้เขียน

ชื่อ นางสาวฐิตินันท์ สายเงิน

วัน เดือน ปี เกิด 26 มิถุนายน 2516

ประวัติการศึกษา สำเร็จการศึกษาชั้นมัธยมศึกษาปีที่ 6 จากโรงเรียนคณะราษฎรบำรุง
ปทุมธานี จังหวัดปทุมธานี ปีการศึกษา 2533

สำเร็จการศึกษาวิทยาศาสตร์บัณฑิต สาขาวิชาเศรษฐศาสตร์เกษตร
คณะเกษตรศาสตร์ มหาวิทยาลัยเชียงใหม่ ปีการศึกษา 2539