



ภาคผนวก

ลิขสิทธิ์มหาวิทยาลัยเชียงใหม่

Copyright© by Chiang Mai University

All rights reserved

ภาคผนวก ก

คู่มือการติดตั้งระบบ

ในส่วนของการติดตั้งโปรแกรมก่อนการใช้งานระบบ จะแบ่งออกได้เป็น 2 ส่วนดังนี้

- ก. 1 การติดตั้งข้อมูลระบบ (webroot)
- ก. 2 การสร้างฐานข้อมูล (database)
- ก. 3 การสำรองฐานข้อมูล (backup)

ก.1 การติดตั้งไฟล์เว็บเซิร์ฟเวอร์ (Web Server)

เพื่อความสะดวกในการติดตั้งไฟล์เว็บเซิร์ฟเวอร์ เราจะใช้โปรแกรม WS_FTP ในการ FTP ข้อมูลไปเก็บไว้ยังเซิร์ฟเวอร์ โดยทำตามขั้นตอน ดังนี้

- 1) connect โปรแกรมไปยัง hosting ที่ใช้เก็บ webroot
- 2) เลือก folder ที่จะใช้เก็บ webroot โดยในที่นี้จะเก็บไว้ใน folder ที่ชื่อ public_html/eng ดังรูป ก. 1

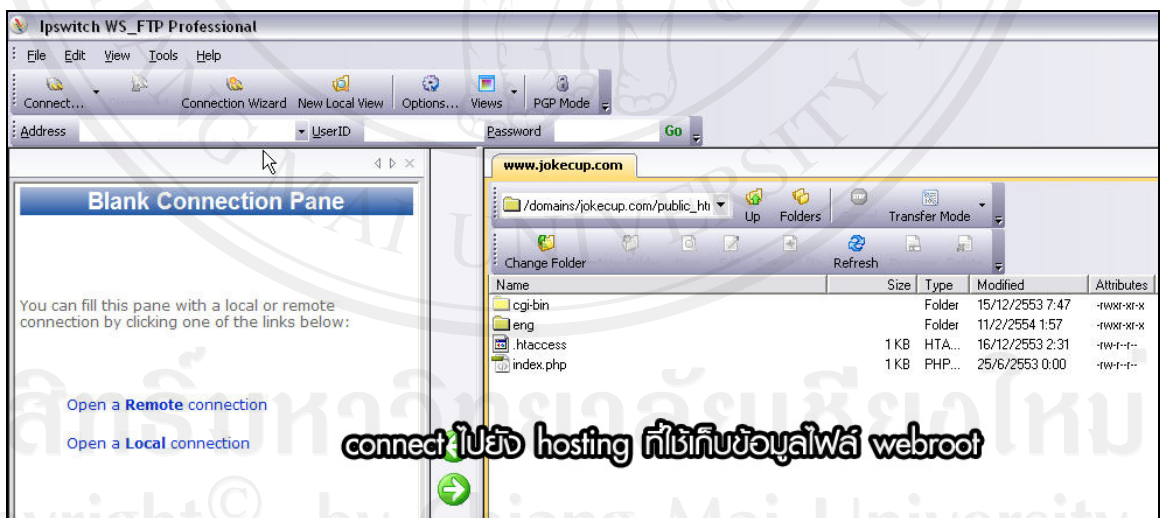

รูป ก. 1 แสดงการเชื่อมโปรแกรมไปยังโฮสต์ที่ตั้งไว้เก็บข้อมูลไฟล์เว็บรูท

3) copy ไฟล์ webroot จากฝั่งซ้ายไปวางใน folder ที่ชื่อ public_html/eng ดังรูป ก. 2

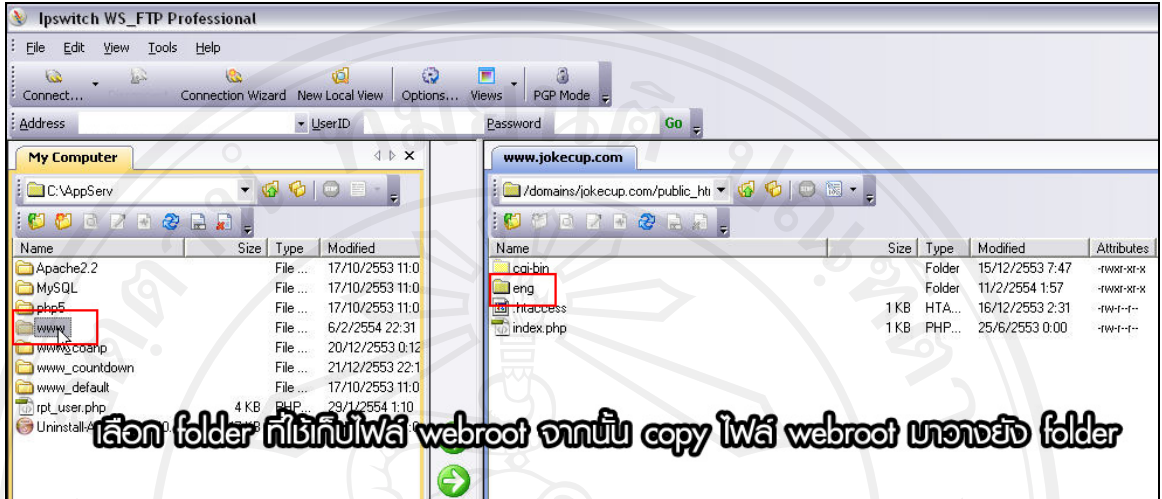

รูป ก. 2 แสดงการโอนย้ายข้อมูลเข้าสู่เครื่องแม่ข่าย

4) ตรวจสอบข้อมูลไฟล์ webroot จะพบว่าได้ถูกติดตั้งในhosting เรียบร้อยดังรูป ก. 3

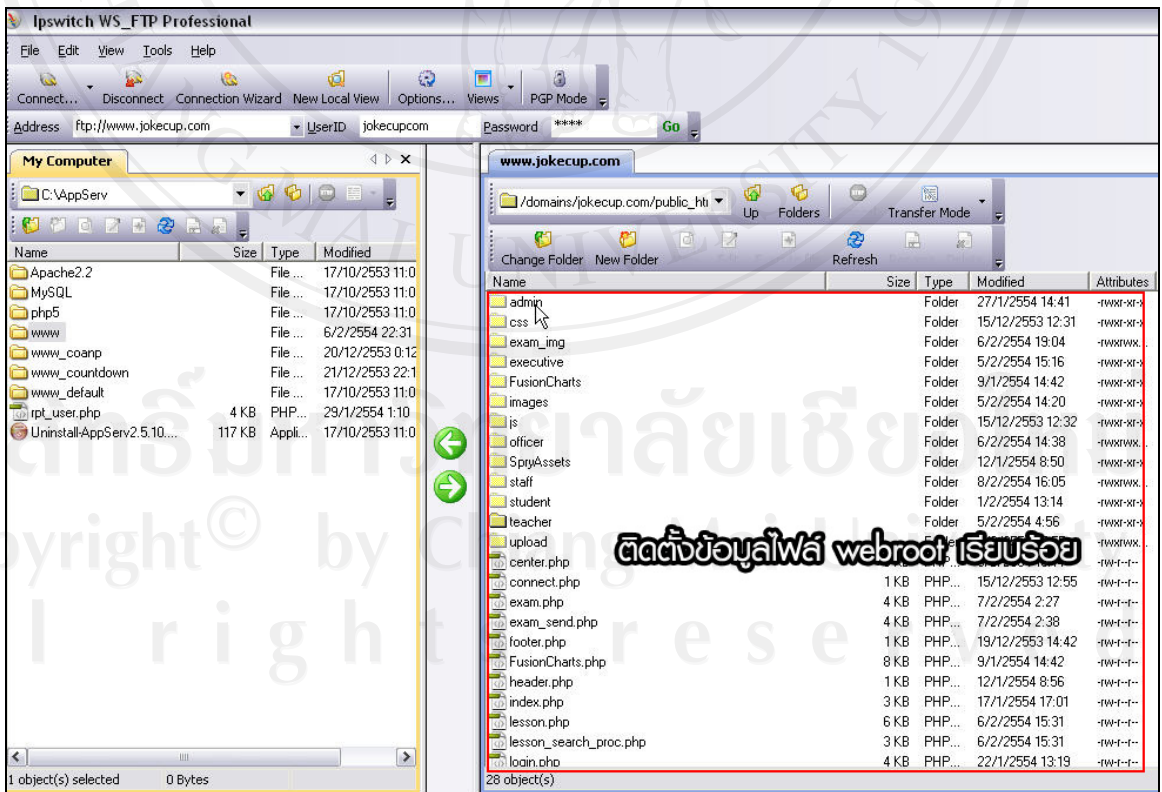

รูป ก. 3 แสดงผลการโอนย้ายข้อมูลเข้าสู่เครื่องแม่ข่าย

ก.2 การสร้างฐานข้อมูล

ใช้โปรแกรม phpMyAdmin ในการสร้างฐานข้อมูล โดยทำตามขั้นตอนดังนี้

- 1) connect ไปยัง phpMyAdmin ที่จะสร้างฐานข้อมูล ดังรูป ก. 4

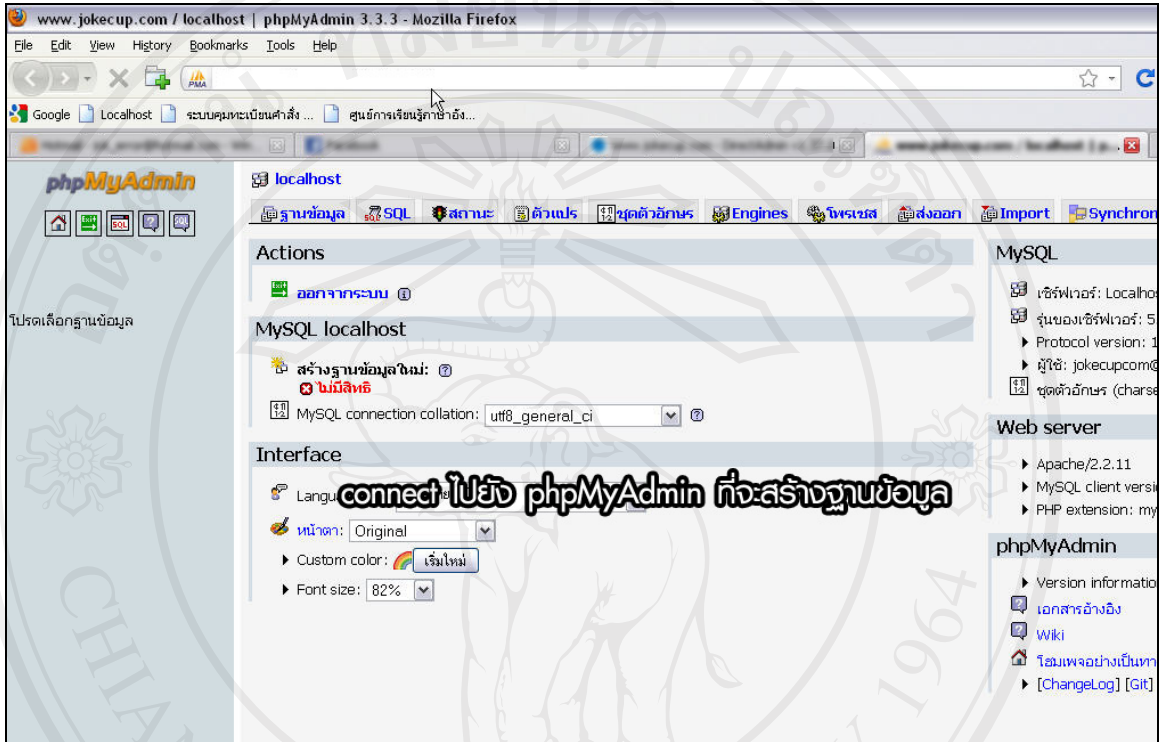

รูป ก. 4 แสดงการเชื่อมต่อข้อมูลไปยังพีเอชพีแอดมินเพื่อสร้างฐานข้อมูล

- 2) เลือก import เพื่อทำการสร้างข้อมูล จากนั้น Browse ไฟล์ฐานข้อมูล .sql จากนั้น กดปุ่ม “ลงมือ” ดังรูป ก. 5

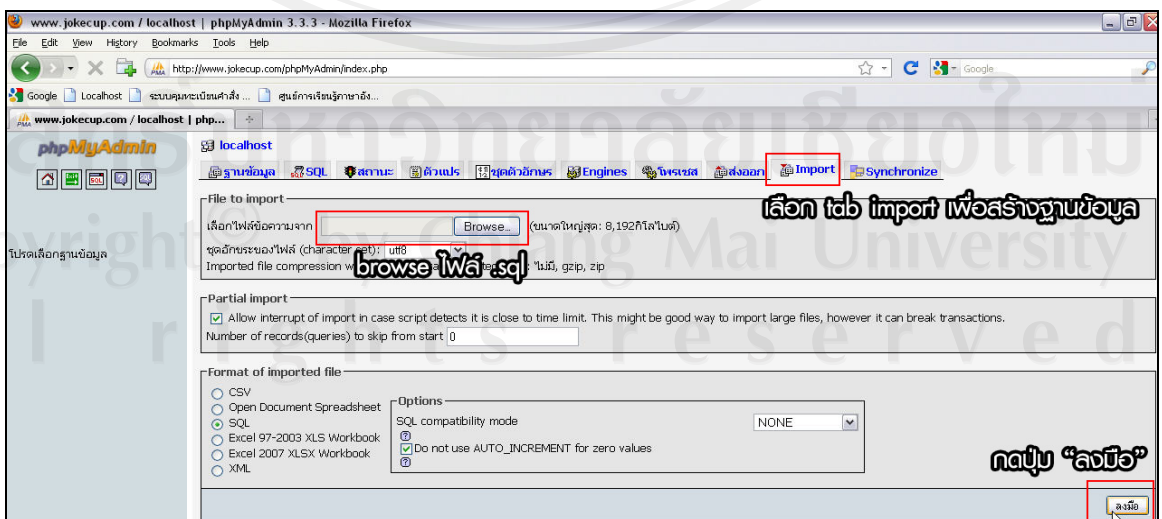

รูป ก. 5 แสดงการนำเข้าข้อมูลเพื่อทำการสร้างข้อมูล

3) ตรวจสอบฐานข้อมูล จะพบว่าฐานข้อมูลได้ถูกสร้างขึ้นเรียบร้อยแล้ว

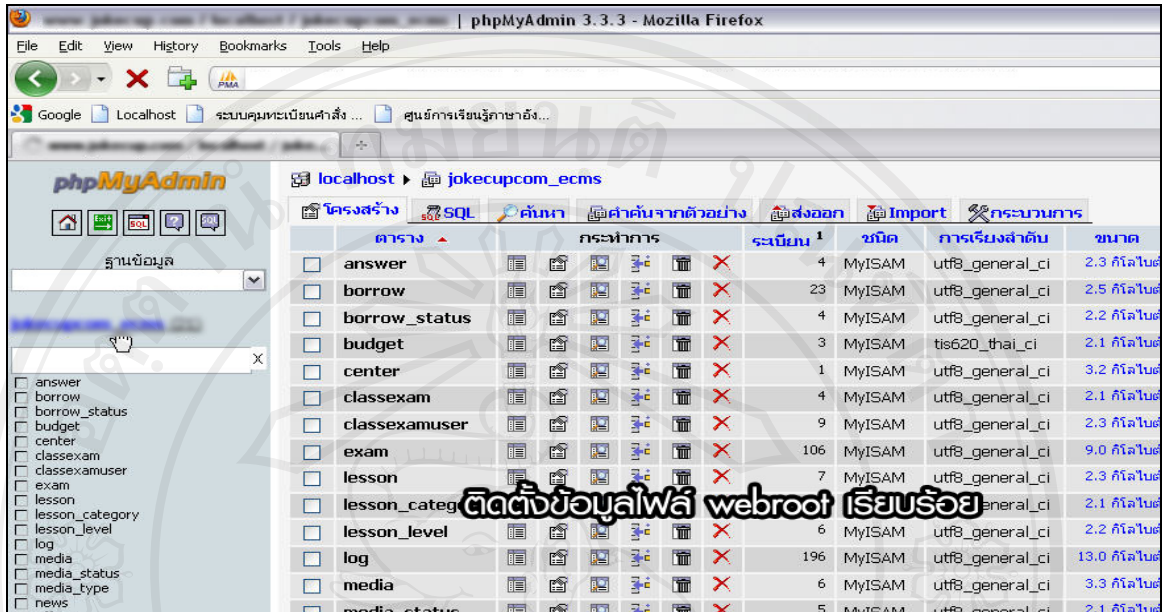

รูป ก. 6 แสดงผลการสร้างข้อมูลที่เกี่ยวข้องแล้ว

ก.3 การสำรองฐานข้อมูล

ใช้โปรแกรม phpMyAdmin ในการสำรองฐานข้อมูล โดยทำตามขั้นตอนดังนี้

- 1) connect ไปยัง phpMyAdmin ที่จะสำรองฐานข้อมูล ดังรูปที่ ก. 7

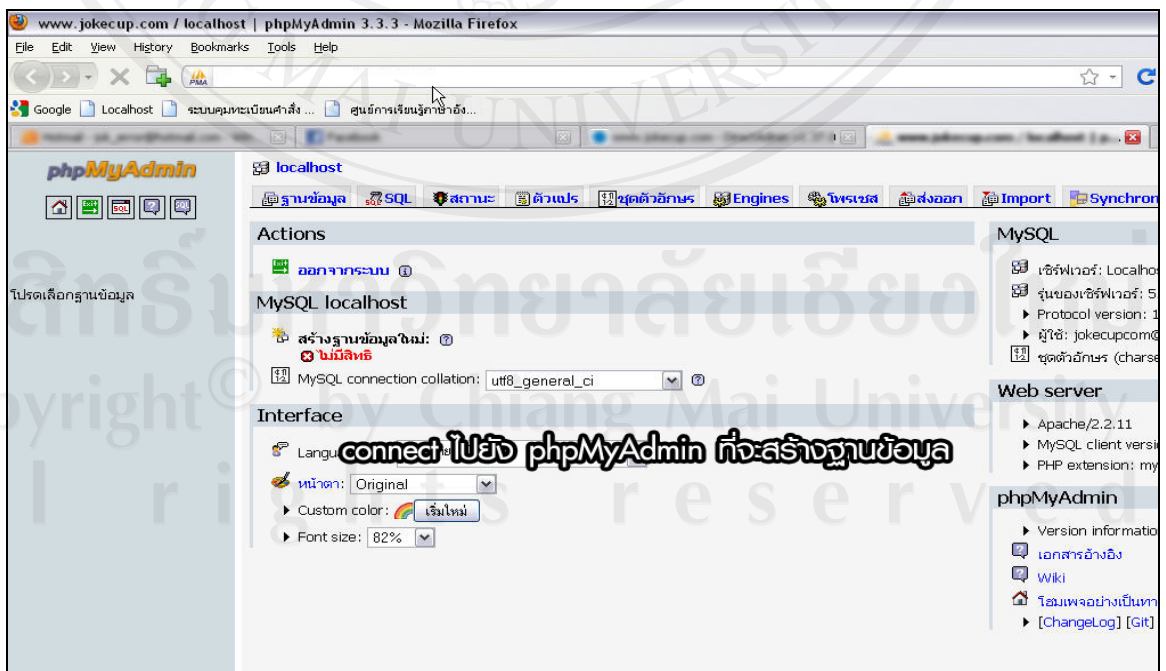

รูป ก. 7 แสดงการเชื่อมต่อไปยังพีเอชพีมาเอชแอดมิน ที่จะสร้างสำรองข้อมูล

2) เลือก “ส่งออก” เพื่อทำการสำรองข้อมูล เลือกตัวเลือก “ส่งมาเป็นไฟล์” จากนั้นกดปุ่ม “ลงมือ” โปรแกรมจะสำรองข้อมูลเป็นไฟล์ .sql ดังรูป ก. 8 และ ก. 9

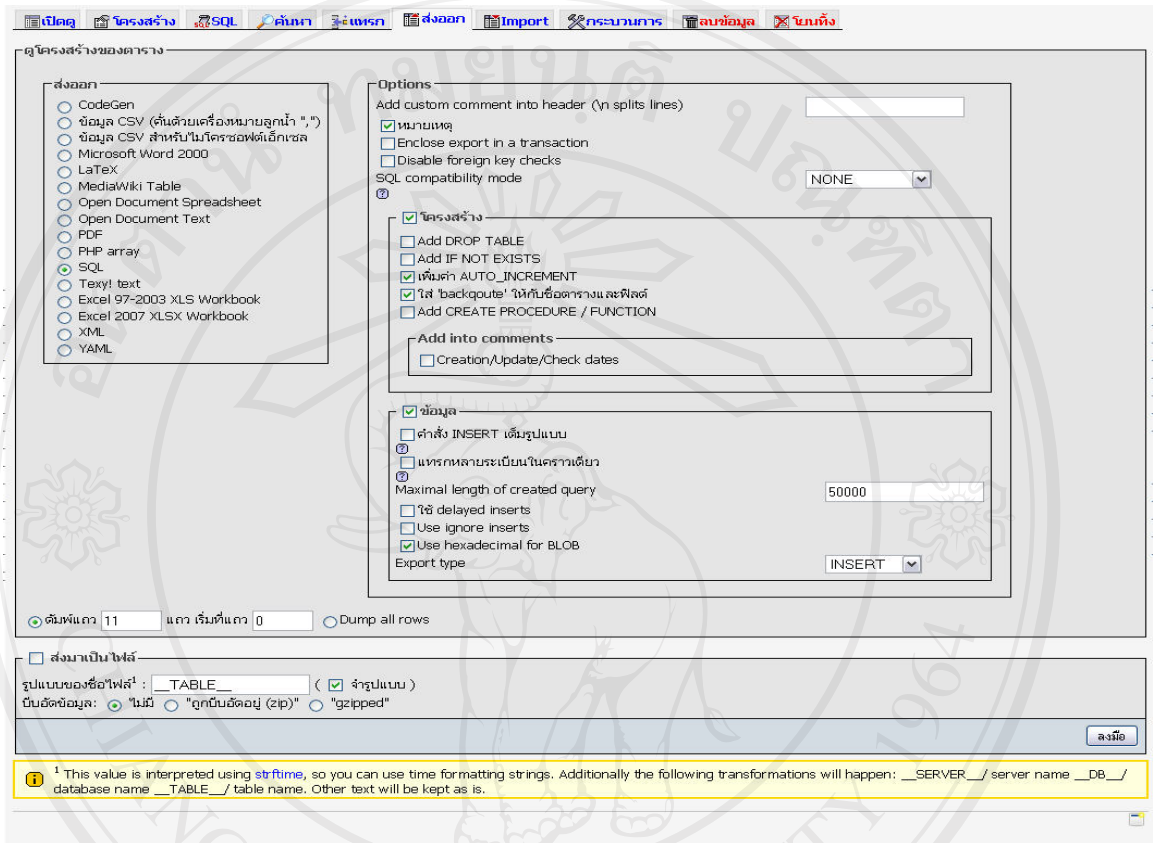

รูป ก. 8 แสดงการสำรองข้อมูล



รูป ก. 9 แสดงการบันทึกข้อมูลที่สำรองข้อมูลแล้ว

ภาคผนวก ข

คู่มือการใช้งาน

ระบบสารสนเทศเพื่อการจัดการสำหรับผู้ประกอบการผลิตภัณฑ์ชุมชนและท้องถิ่น สำนักงานพาณิชย์จังหวัดเชียงใหม่ เป็นโปรแกรมที่พัฒนาขึ้นเพื่อช่วยบริหารจัดการข้อมูลผู้ประกอบการผลิตภัณฑ์ชุมชนและท้องถิ่น ของสำนักงานพาณิชย์จังหวัดเชียงใหม่ ซึ่งมีการจัดการและนำเสนอข้อมูลสารสนเทศผ่านเครือข่ายอินเทอร์เน็ต ซึ่งมีวัตถุประสงค์เพื่อให้ผู้ใช้งานในระดับต่าง ๆ สามารถเข้ามาใช้งานระบบตามวัตถุประสงค์ โดยใช้เครื่องมือในการพัฒนา คือ โปรแกรมพี เอช พี และโปรแกรมมาย เอสคิวแอล โดยใช้งานโปรแกรมผ่านโปรแกรมบราวเซอร์ต่าง ๆ

การใช้งานระบบสารสนเทศเพื่อการจัดการสำหรับผู้ประกอบการผลิตภัณฑ์ชุมชนและท้องถิ่น แบ่งเป็น 5 กลุ่ม คือ

- 1) เจ้าหน้าที่ผู้ดูแลระบบ
- 2) เจ้าหน้าที่
- 3) ผู้บริหาร
- 4) ผู้ประกอบการ
- 5) ผู้ซื้อ

โดยผู้ศึกษาได้อธิบายขั้นตอนและรายละเอียดการใช้งานระบบในแต่ละส่วนดังนี้

ข. 1 การใช้งานก่อนเข้าสู่ระบบ

ข. 2 การเข้าสู่ระบบ

ข. 3 การเข้าใช้งานระบบของผู้ใช้ระดับผู้ดูแลระบบ

ข. 4 การเข้าใช้งานระบบของผู้ใช้ระดับเจ้าหน้าที่

ข. 5 การเข้าใช้งานระบบของผู้ใช้ระดับผู้บริหาร

ข. 6 การเข้าใช้งานระบบของผู้ใช้ระดับผู้ประกอบการ

ข. 7 การเข้าใช้งานระบบของผู้ใช้ระดับผู้ซื้อ

ข. 8 การออกจากระบบของผู้ใช้แต่ละระดับ

ข.1 การใช้งานก่อนเข้าสู่ระบบ

การใช้งานระบบ ต้องเข้าสู่หน้าหลักของระบบ เมื่อผู้ใช้งานป้อนรหัสผู้ใช้และรหัสผ่าน ถูกต้องระบบจะอนุญาตให้เข้าใช้งานระบบได้ ซึ่งผู้ใช้งานจะเห็นเมนูการทำงาน ผู้ใช้งานแต่ละระดับ ซึ่งมีเมนูที่แตกต่างกัน ตามสถานะของผู้ใช้แต่ละระดับ ได้แก่ ผู้ดูแลระบบ เจ้าหน้าที่ผู้บริหาร ผู้ประกอบการ และ ผู้ซื้อ รายละเอียดดังรูป ข. 1



รูป ข. 1 แสดงหน้าเว็บเพจสำหรับการเข้ารหัสการใช้งานของผู้ใช้แต่ละระดับ

ข. 1.1 ข่าวประชาสัมพันธ์ สำหรับการติดตามข้อมูลข่าวสาร และข่าวประชาสัมพันธ์ต่าง ๆ ซึ่งสามารถเลือกได้ตามประเภทข่าว อีกด้วย ดังรูป ข. 2

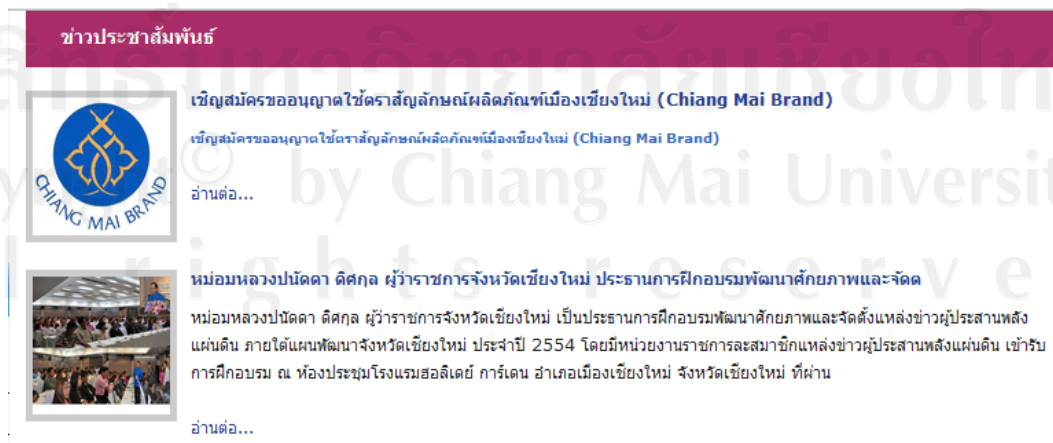

รูป ข. 2 หน้าแรกเว็บเพจแสดงข่าวประชาสัมพันธ์

ข. 1.2 สินค้ามาใหม่ ซึ่งเป็นช่องทางในการเผยแพร่และประชาสัมพันธ์ผลิตภัณฑ์ชุมชน และท้องถิ่นที่ออกสู่ตลาดล่าสุด เพื่อเป็นการส่งเสริมให้เกิดการรับรู้และเป็นที่รู้จัก และกระตุ้นให้มีการสร้างสรรค์ผลิตภัณฑ์ใหม่ ดังรูป ข. 3

สินค้ามาใหม่

	<p>รหัส OTOP : 501501134701 The Royal Nut ราคา: 35.00บาท</p>		<p>รหัส OTOP : 501902-SA004 Honey vinegar ราคา: 0.00บาท</p>
	<p>รหัส OTOP : 501302674701 ชุดกรรมงานปิ้ง-งานถักชุดของใช้บนโต๊ะอาหาร ราคา: 35.00บาท</p>		

รูป ข. 3 หน้าแรกเว็บไซต์แสดงรายการสินค้ามาใหม่

ข. 1.3 ผู้ประกอบการใหม่ ซึ่งเป็นช่องทางในการเผยแพร่และประชาสัมพันธ์ผู้ประกอบการผลิตภัณฑ์ชุมชนและท้องถิ่นเด่น ให้เกิดการรับรู้และเป็นที่รู้จัก ดังรูป ข. 4

ผู้ประกอบการใหม่

	<p>ชื่อสถานประกอบการ : กลุ่มผลิตภัณฑ์จากผาบ้านขางป่า ที่อยู่ 146/2 ม.7 ต.ลวงเหนือ อำเภอ คอยสະເກັດ จังหวัด เชียงใหม่ รหัสไปรษณีย์ 50220 เบอร์โทรศัพท์ 0-5349-5862 08-1021-4651</p>		<p>ชื่อสถานประกอบการ : โบโฮเฮิร์บแอนดส์เฮลท์ ที่อยู่ 214/92 หมู่ที่ 5 ต.แม่เหิยะ อำเภอ เมืองเชียงใหม่ จังหวัด เชียงใหม่ รหัสไปรษณีย์ 50160 เบอร์โทรศัพท์ 0-5380-6999 08-1951-2684</p>
---	---	---	---

รูป ข. 4 หน้าแรกเว็บไซต์แสดงรายชื่อผู้ประกอบการใหม่

ข. 1.4 ระบบสารสนเทศเพื่อการจัดการสำหรับผู้ประกอบการผลิตภัณฑ์ชุมชนและท้องถิ่น สำนักงานพาณิชย์จังหวัดเชียงใหม่ ซึ่งประกอบด้วยเมนูบาร์ (Menu Bar) ได้แก่ เมนู Home เมนูเกี่ยวกับ OTOP หน่วยงานที่เกี่ยวข้อง สมัครสมาชิก และ Contact us ดังรูป ข. 5



รูป ข. 5 แสดงข้อมูลเมนูบาร์ระบบสารสนเทศเพื่อการจัดการผู้ประกอบการ
ผลิตภัณฑ์ชุมชนและท้องถิ่น

ข. 1.5 ระบบสารสนเทศเพื่อการจัดการสำหรับผู้ประกอบการผลิตภัณฑ์ชุมชนและท้องถิ่น
สำนักงานพาณิชย์จังหวัดเชียงใหม่ ซึ่งประกอบด้วยเมนูด้านข้าง (Task Bar) ได้แก่ เมนูการเข้า
ระบบ เมนูประเภทผลิตภัณฑ์ เมนูข่าวประชาสัมพันธ์ และเมนูหน่วยงานที่เกี่ยวข้อง ดังรูป ข. 6

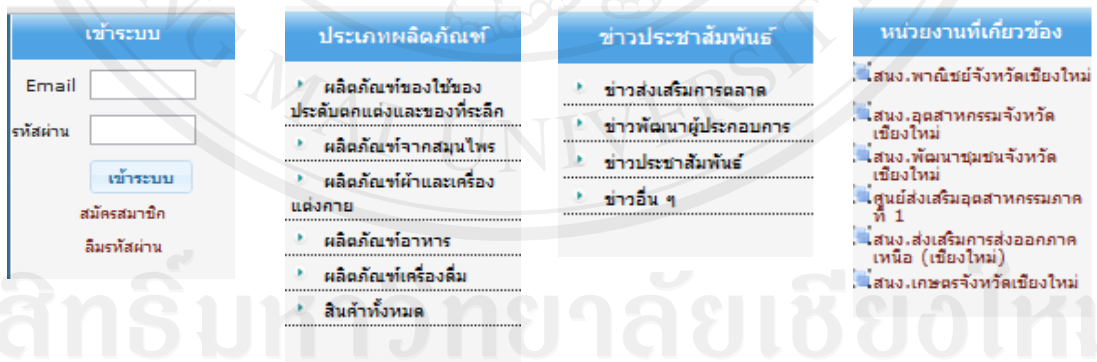

รูป ข. 6 แสดงข้อมูลเมนูด้านข้าง (Task Bar) ระบบสารสนเทศเพื่อการจัดการผู้ประกอบการ
ผลิตภัณฑ์ชุมชนและท้องถิ่น

ข.2 การเข้าสู่ระบบ

ในการเข้าใช้งานระบบ ผู้ใช้จะต้องทำการตรวจสอบและขอใช้สิทธิ์ โดยการกรอก “ชื่ออีเมล (ผู้ใช้)” และ “รหัสผ่าน” จากนั้นเลือก “เข้าสู่ระบบ” เพื่อขอสิทธิ์ในการเข้าใช้งานระบบ หรือ หากลืมรหัสผ่าน สามารถขอรหัสผ่านใหม่ โดยการกดปุ่ม “ลืมรหัสผ่าน” เพื่อขอรหัสผ่านใหม่ ดังรูป ข. 7

รูป ข. 7 แสดงข้อมูลการเข้าสู่ระบบ

ข.3 การเข้าใช้งานระบบของผู้ใช้ระดับผู้ดูแลระบบ

ในการใช้งานระบบ ระดับผู้ดูแลระบบ สามารถแบ่งการใช้งานได้ดังนี้

ข. 3.1 จัดการผู้ใช้ระดับผู้ดูแลระบบ แบ่งการใช้งานออกเป็น 8 หัวข้อ ดังนี้

- 1) ระบบควบคุมข้อมูลสมาชิก
- 2) ระบบการจัดการทั่วไป (General)
- 3) ระบบข้อมูลผู้ประกอบการ
- 4) ระบบรายการสินค้า
- 5) ระบบจัดการบทความ
- 6) ระบบข้อความช่วยเหลือ
- 7) ระบบแนວໂນ້ມ / สถานการณ์ / สถิติ
- 8) ระบบรายงานสถิติ

1) ระบบควบคุมข้อมูลสมาชิก แบ่งออกเป็น 3 หัวข้อหลัก ดังรูปที่ 8

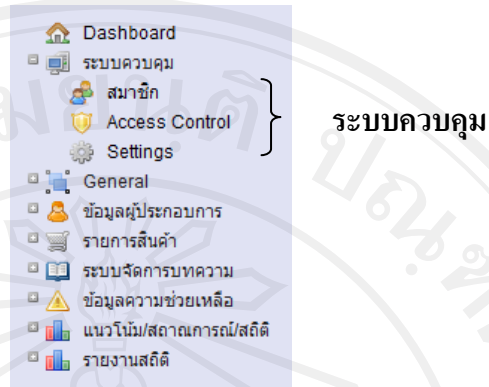

รูป ข. 8 แสดงเมนูของระบบควบคุม

ระบบควบคุมข้อมูลสมาชิก ประกอบด้วย

(1) ข้อมูลสมาชิก

เป็นข้อมูลการแสดงผลข้อมูลของสมาชิกทั้งหมด ได้แก่ ชื่อผู้ใช้งาน ชื่ออีเมล ชื่อกลุ่มผู้ใช้งาน ข้อมูลการใช้งานล่าสุด การอนุมัติสิทธิ์ในการเข้าใช้งานระบบ การเรียกดูรายละเอียดสมาชิก การแก้ไขข้อมูล การลบข้อมูลสมาชิก ดังรูปที่ 9 และการสร้างข้อมูลสมาชิกใหม่ ดังรูปที่ 10

สมาชิก

สร้างสมาชิกใหม่

Display 20 records Search:

รหัส	ชื่อผู้ใช้งาน	Email	กลุ่มผู้ใช้งาน	ใช้งานครั้งสุดท้าย	Active	ดูข้อมูล	แก้ไข	ลบ
1	Administrator	admin@admin.com	Administrator	2011-04-17 17:09:44	✓			
2	oil009	oil009@hotmail.com	Administrator	2011-03-16 10:21:04	✓			
3	oil03	oil03@hotmail.com	officer	2011-03-13 13:12:55	✓			
4	oil003	oil003@hotmail.com	Seller		✓			
10	benz	b_e_n_z@hotmail.com	shopper		✓			
15	OPOP1	khangnam146@hotmail.com	Seller		✓			
27	bzk	benzuke@gmail.com	shopper		✓			
28	oil	oil-09@hotmail.com	shopper		✓			
29	buy	buy07@hotmail.com	shopper		✓			
31	puss333	puss@hotmail.com	Seller		✓			
32	manager	manager@admin.com	manager		✓			

ลบ

รูป ข. 9 การแสดงผลข้อมูลของสมาชิกทั้งหมด

สร้างสมาชิกใหม่

ถ้าแก้ไขข้อมูลสมาชิกให้ลบข้อมูลในฟิลด์ รหัสผ่าน ออก

ชื่อผู้ใช้งาน

Email



รหัสผ่าน

ยืนยันรหัสผ่าน

กลุ่มผู้ใช้งาน

- Member
- Administrator
- manager
- officer
- Seller
- shopper

Active Yes No

 บันทึก  ยกเลิก  Generate Password

รูป ข. 10 แสดงการสร้างข้อมูลสมาชิกใหม่

(2) ข้อมูลควบคุมการเข้าถึง (Access Control)

เป็นข้อมูลการควบคุมการเข้าถึงของข้อมูลสมาชิก ประกอบด้วย การกำหนดสิทธิ์ของสมาชิก การแบ่งกลุ่มสมาชิก การกำหนดการเข้าถึงของข้อมูลของสมาชิก และการกระทำ (Active) หรือการดำเนินการ ดังรูปที่ 11

Access Control



กำหนดสิทธิ์

กำหนดสิทธิ์เข้าถึงให้กลุ่มผู้ใช้



กลุ่ม

จัดการกลุ่มผู้ใช้งาน



แหล่งข้อมูล



การกระทำ

รูป ข. 11 แสดงการควบคุมการเข้าถึงของสมาชิก

(3) ข้อมูลการตั้งค่าอื่น ๆ (Setting)

เป็นข้อมูลการตั้งค่าอื่น ๆ ของข้อมูลสมาชิก ประกอบด้วย การกำหนดค่าทั่วไป การตั้งค่าสมาชิก การตั้งค่าการรักษาความปลอดภัย และการตั้งค่าอีเมล ดังรูปที่ 12

Settings

- ⚙ [การกำหนดค่าทั่วไป](#)
- ⚙ [การตั้งค่าสมาชิก](#)
- ⚙ [การตั้งค่าการรักษาความปลอดภัย](#)
- ⚙ [ตั้งค่าอีเมล](#)

รูป ข. 12 แสดงการตั้งค่าอื่น ๆ ของข้อมูลสมาชิก

2) ระบบทั่วไป (General) แบ่งออกเป็น 3 หัวข้อหลัก ดังรูปที่ 13

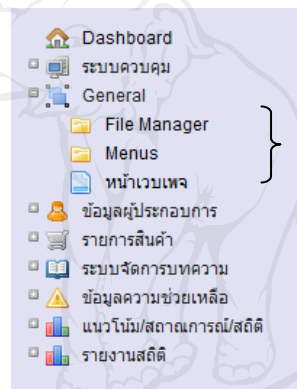

ระบบการใช้งานทั่วไป (General)

รูป ข. 13 แสดงเมนูของระบบการใช้งานทั่วไป (General)

ระบบทั่วไป (General) ประกอบด้วย

(1) ข้อมูลการจัดการไฟล์ข้อมูล (File Manager)

เป็นการแสดงไฟล์ข้อมูลต่าง ๆ ที่ใช้งานภายในระบบ โดยสามารถสั่งให้แสดงผลแบบรายละเอียด (Detail) หรือแบบขนาดย่อ (Thumbnail) ซึ่งไฟล์ข้อมูลดังกล่าวประกอบด้วย ประเภทไฟล์ ชื่อไฟล์ ขนาดไฟล์ ข้อมูล วันที่และเวลาที่ปรับปรุงข้อมูล ดังรูปที่ 14

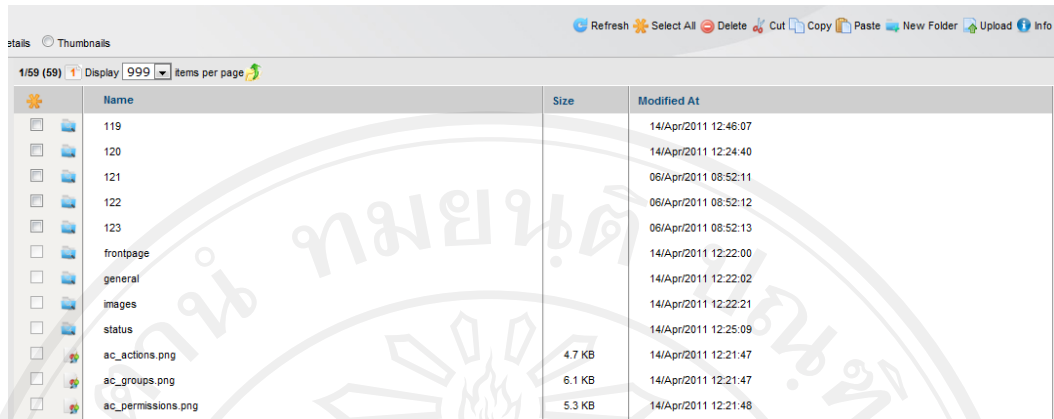

รูป ข. 14 แสดงไฟล์ข้อมูล (File Manager) ที่อยู่ในระบบทั้งหมด

(2) ข้อมูลการจัดการเมนู (Menus)

เป็นการแสดงข้อมูลเมนูหน้าเว็บไซต์ที่มีอยู่ในระบบทั้งหมด ประกอบด้วย รหัสเมนู ชื่อเมนู สถานะเมนู รหัสเมนูก่อนหน้า รหัสคำสั่ง หน้าเว็บไซต์ ที่แสดงผล การดำเนินการ นอกจากนี้ยังสามารถเพิ่มเมนูใหม่ โดยการเลือกหัวข้อ “สร้างเมนูใหม่” ดังรูปที่ 15

Manage Menus

[สร้างเมนูใหม่](#)

จัดการเมนูหน้าเว็บไซต์

ID	Name	Status	parentid	Order	Page URI	Actions
107	web	active	0	20	0	edit delete
112	Home	active	107	1	webshop	edit delete
131	เกี่ยวกับ Otop	active	107	2	about_otop	edit delete
136	ประวัติ/ความเป็นมา	active	131	0	history_otop	edit delete
139	ผลิตภัณฑ์เด่น	active	131	2	topproduct	edit delete
140	สถานประกอบการเด่น	active	131	3	Topshop	edit delete
141	สถิติต่างๆ	active	131	4	stalic	edit delete
142	ข่าวประชาสัมพันธ์	active	131	6	news	edit delete
133	หน่วยงานที่เกี่ยวข้อง	active	107	2	link	edit delete
143	ส่งจดหมายแจ้งจังหวัดเชียงใหม่	inactive	133	1	go/www.moc.go.th/chiangmai	edit delete
144	ส่งพัฒนาชุมชนจังหวัดเชียงใหม่	inactive	133	2	go/www.cddchiangmai.net/index.php	edit delete
134	ส่งอาสาสมัครจังหวัดเชียงใหม่	inactive	133	3	go/www.industry.go.th/ops/pi/chiangmai/Pagelhome.aspx	edit delete
147	ส่งเกษตรจังหวัดเชียงใหม่	inactive	133	4	go/www.chiangmai.doae.go.th/	edit delete
146	ส่งส่งเสริมการส่งออกภาคเหนือ (เชียงใหม่)	inactive	133	5	go/www.depthai.go.th/brbกรมส่งเสริมการส่งออก/ติดต่อกรมและหน่วยงาน	edit delete
145	ส่งส่งเสริมอาสาสมัครภาคที่ 1	inactive	133	6	go/www.ipc1.dip.go.th/	edit delete
132	สมัครสมาชิก	active	107	3	type_register	edit delete
124	Contactus	active	107	70	contact_us	edit delete

รูป ข. 15 แสดงข้อมูลการจัดการเมนู

(3) ข้อมูลการจัดการหน้าเว็บเพจ

เป็นข้อมูลผลการจัดการหน้าเว็บเพจ ซึ่งประกอบด้วย รหัสหน้าเว็บเพจ ชื่อเว็บเพจ ชื่อช่องทาง (Full Path) สถานะเว็บเพจ และการดำเนินการหน้าเว็บเพจ นอกจากนี้ยังสามารถเพิ่มเว็บเพจใหม่ โดยการเลือกหัวข้อ “Create New Page” ดังรูปที่ 16

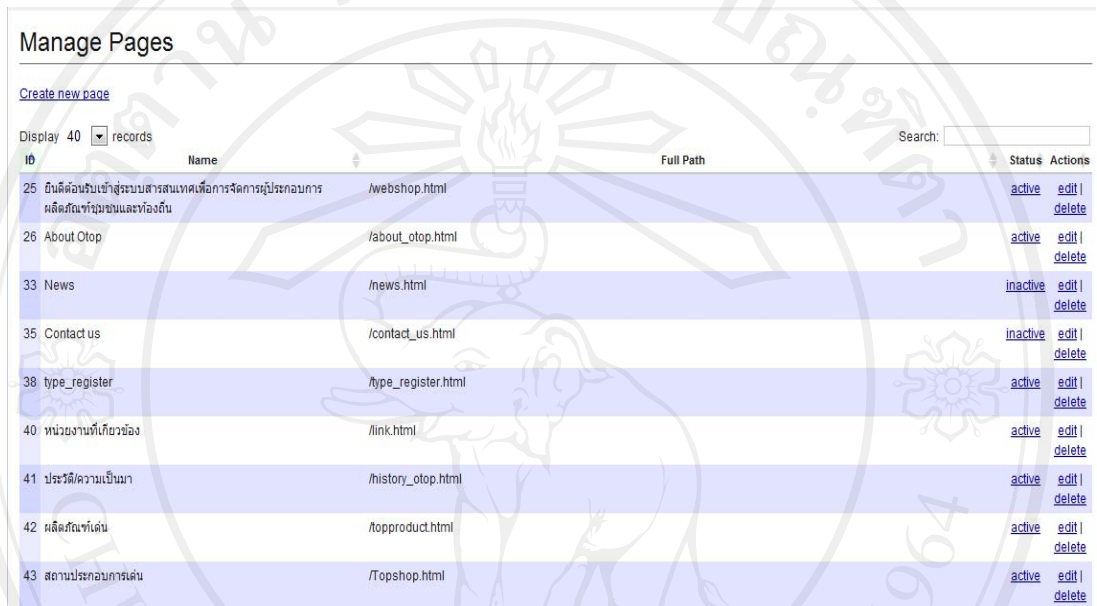

ID	Name	Full Path	Status	Actions
25	ขั้นตอนรับเข้าสู่ระบบสารสนเทศเพื่อการจัดการผู้ประกอบการ ผลิตภัณฑ์ชุมชนและท้องถิ่น	/webshop.html	active	edit delete
26	About Otop	/about_otop.html	active	edit delete
33	News	/news.html	inactive	edit delete
35	Contact us	/contact_us.html	inactive	edit delete
38	type_register	/type_register.html	active	edit delete
40	หน่วยงานที่เกี่ยวข้อง	/link.html	active	edit delete
41	ประวัติ/ความเป็นมา	/history_otop.html	active	edit delete
42	ผลิตภัณฑ์เด่น	/topproduct.html	active	edit delete
43	สถานประกอบการเด่น	/Topshop.html	active	edit delete

รูป ข. 16 แสดงข้อมูลการจัดการเว็บเพจ

3) ระบบข้อมูลผู้ประกอบการ แบ่งออกเป็น 5 หัวข้อหลัก ดังรูปที่ 17

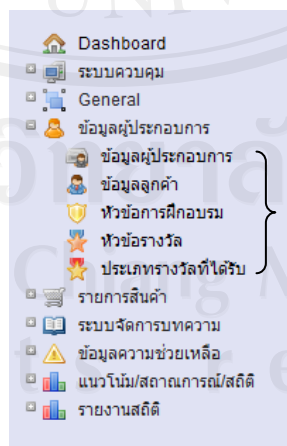

ระบบข้อมูลผู้ประกอบการ

รูป ข. 17 แสดงข้อมูลผู้ประกอบการ

ระบบข้อมูลผู้ประกอบการ ประกอบด้วย

(1) ข้อมูลรายละเอียดผู้ประกอบการ

เป็นการแสดงข้อมูลรายละเอียดของผู้ประกอบการผลิตภัณฑ์ชุมชนและท้องถิ่นทั้งหมด ประกอบด้วยข้อมูลรหัสผู้ประกอบการ ข้อมูลชื่อ-สกุลผู้ประกอบการ ชื่อสถานประกอบการ ข้อมูลสถานที่ตั้ง การเพิ่มรายการสินค้า และข้อมูลสถานการณ์แก้ไข/ลบข้อมูลผู้ประกอบการ ดังรูปที่ 18

ข้อมูลผู้ประกอบการ

สร้างข้อมูลผู้ประกอบการ

Display 40 records

Search:

รหัส	ชื่อ-นามสกุล	ชื่อสถานประกอบการ	ที่อยู่	เพิ่มสินค้า	แก้ไข/ลบ
4	นางสาว สุวธิดา ยาวีเลิศ	สุภาพารัมฝั่ง	779 หมู่ที่ 1 ตำบลริมใต้	เพิ่มสินค้า	แก้ไข ลบ
15	นาง ศรียรรณ ไชยวงศ์	กลุ่มผลิตภัณฑ์จากผ้าบ้านช่างน้ำ	146/2 ม.7 ต.ลวงเหนือ	เพิ่มสินค้า	แก้ไข ลบ
31	นาง เพ็ญภา ขอบเรือง	ไบโอบีร์เบรอันด์เฮลท์	214/92 หมู่ที่ 5 ต.แม่เหิยะ	เพิ่มสินค้า	แก้ไข ลบ

Showing 1 to 3 of 3 entries

รูป ข. 18 แสดงข้อมูลรายละเอียดผู้ประกอบการ

(2) ข้อมูลลูกค้า

เป็นการแสดงข้อมูลรายละเอียดของผู้ซื้อ ประกอบด้วยข้อมูลรหัสลูกค้า ข้อมูลชื่อ-สกุลผู้ซื้อ อีเมล ข้อมูลที่อยู่ในการติดต่อ การเพิ่มรายการสินค้า และข้อมูลสถานการณ์แก้ไข/ลบข้อมูลผู้ประกอบการ ดังรูปที่ 19

ข้อมูลลูกค้า

สร้างข้อมูลลูกค้า

Display 40 records

Search:

รหัสลูกค้า	ชื่อ	นามสกุล	Email	ที่อยู่	จังหวัด	Actions
10	Mr. Potjanasak	Kassakul	bowling@hotmail.com	130 ม.2 ตำบลลิ้นทาพน		รายละเอียด แก้ไข ลบ
27	สุภาสิณี	กาศสกุล	toy_supasinee@hotmail.com	สง. พาณิชย์จังหวัดเชียงใหม่ ชั้น 2 ศาลากลางจังหวัดเชียงใหม่ ต.ช่างเหล็ก		รายละเอียด แก้ไข ลบ
28	นางสาว ศิริชนันท์	จิตต์ประวงศ์	katz_air@hotmail.com	263 หมู่ที่ 1 ต.สำราญราษฎร์		รายละเอียด แก้ไข ลบ
29	ว่าที่ร้อยตรี pussadee	punjairak	buy07@hotmail.com	14 หมู่ 10 ต.แม่แฝก		รายละเอียด แก้ไข ลบ

Showing 1 to 4 of 4 entries

รูป ข. 19 แสดงข้อมูลรายละเอียดผู้ซื้อ

(3) ข้อมูลหัวข้อการฝึกอบรม

เป็นการแสดงข้อมูลหัวข้อการฝึกอบรมของผู้ประกอบการ เพื่อใช้เป็นข้อมูลในการส่งเสริม และพัฒนาผู้ประกอบการ โดยผู้ใช้งานสามารถสร้างหัวข้อการฝึกอบรมใหม่ได้ โดยการเลือก “สร้างหัวข้อการฝึกอบรม” ดังรูปที่ 20

ระบบหัวข้อการฝึกอบรม

[สร้างหัวข้อการฝึกอบรม](#)

Display 40 records Search:

ลำดับ	หัวข้อการฝึกอบรม	แก้ไข ลบ
1	การอบรมการตลาด	แก้ไข ลบ
2	การอบรมการพัฒนาผลิตภัณฑ์	แก้ไข ลบ
3	การอบรมเกี่ยวกับการประกอบธุรกิจ	แก้ไข ลบ
4	การอบรมภาษาต่างประเทศ	แก้ไข ลบ
5	การอบรมคอมพิวเตอร์	แก้ไข ลบ
6	การอบรมอื่นๆ	แก้ไข ลบ

Showing 1 to 6 of 6 entries

รูป ข. 20 แสดงข้อมูลหัวข้อการฝึกอบรม

(4) ข้อมูลประเภทรางวัล / ผลงาน

เป็นการแสดงข้อมูลหัวข้อรางวัล / ผลงานของผู้ประกอบการ เพื่อเป็นการจัดแบ่งระดับ หรือ ชีคความสามารถของผู้ประกอบการ เพื่อใช้เป็นข้อมูลประกอบการพิจารณาส่งเสริม พัฒนาผู้ประกอบการ ทั้งนี้ ผู้ใช้งานสามารถสร้างหัวข้อการฝึกอบรมใหม่ได้ โดยการเลือก “สร้างหัวข้อประเภทรางวัล” ดังรูปที่ 21

ระบบจัดการประเภทรางวัล

[สร้างหัวข้อประเภทรางวัล](#)

Display 40 records Search:

ลำดับ	หัวข้อประเภทรางวัล	แก้ไข ลบ
12	CMB ปี 2553	แก้ไข ลบ
8	OPC-OTOP 1 ดาว ปี 2553	แก้ไข ลบ
7	OPC-OTOP 2 ดาว ปี 2553	แก้ไข ลบ
6	OPC-OTOP 3 ดาว ปี 2553	แก้ไข ลบ
5	OPC-OTOP 4 ดาว ปี 2553	แก้ไข ลบ
9	OPC-OTOP 5 ดาว ปี 2553	แก้ไข ลบ
4	OPOP ปี 2552	แก้ไข ลบ
11	OPOP ปี 2553	แก้ไข ลบ
13	OTOP SELECT ปี 2553	แก้ไข ลบ
10	มพช. ปี 2553	แก้ไข ลบ

Showing 1 to 10 of 10 entries

รูป ข. 21 แสดงข้อมูลประเภทรางวัล / ผลงาน

(5) ข้อมูลรางวัลที่ได้รับ

เป็นการแสดงข้อมูลรางวัล / ผลงานของผู้ประกอบการที่ได้รับแต่ละราย เพื่อประเมินขีดความสามารถของผู้ประกอบการ และพิจารณาส่งเสริม พัฒนาผู้ประกอบการ ทั้งนี้ ผู้ใช้งานสามารถสร้างหัวข้อการฝึกอบรมใหม่ได้ โดยการเลือก “สร้างประเภทรางวัล” ดังรูปที่ 22

ระบบจัดการประเภทรางวัล

[สร้างประเภทรางวัล](#)

Display 40 records Search:

ลำดับ	ชื่อรางวัล	ปีที่ได้รับ - ปีที่สิ้นสุด	สถานประกอบการ	แก้ไข/ลบ
18	OPC-OTOP 4 ดาว ปี 2553	2011-03-25 - 2012-02-23	สภาฟาร์มผึ้ง	แก้ไข
22	OPOP ปี 2552	2010-02-18 - 2011-03-25		แก้ไข
23	OPOP ปี 2552	2009-03-23 - 2011-03-24		แก้ไข

Showing 1 to 3 of 3 entries

รูป ข. 22 แสดงข้อมูลรางวัลที่ได้รับ

4) ระบบรายการสินค้า แบ่งออกเป็น 4 หัวข้อหลัก ดังรูปที่ 23

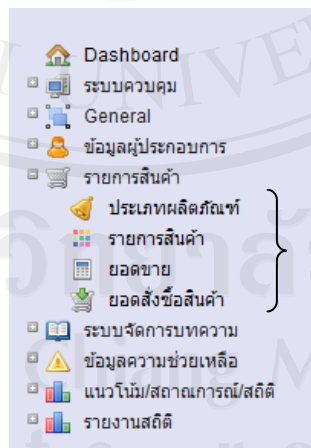

ระบบรายการสินค้า

รูป ข. 23 แสดงข้อมูลระบบรายการสินค้า

ระบบข้อมูลระบบรายการสินค้า ประกอบด้วย

(1) ข้อมูลประเภทผลิตภัณฑ์

เป็นการแสดงข้อมูลประเภทผลิตภัณฑ์ที่อยู่ในระบบทั้งหมด เพื่อจำแนกประเภท และแบ่งหมวดหมู่ของผลิตภัณฑ์ โดยผู้ใช้งานจำแนกประเภทผลิตภัณฑ์ตามการจำแนกผลิตภัณฑ์ของกรมพัฒนาชุมชน กระทรวงมหาดไทย ซึ่งแบ่งออกเป็น 5 ประเภท ซึ่งข้อมูลประเภทผลิตภัณฑ์ประกอบด้วย ลำดับผลิตภัณฑ์ ชื่อประเภทผลิตภัณฑ์ และสถานการณ์ดำเนินการ (แก้ไข/ลบ) นอกจากนี้ยังสามารถเพิ่มข้อมูลประเภทผลิตภัณฑ์ โดยการเลือก “สร้างประเภทผลิตภัณฑ์” ดังรูปที่ 24

ประเภทผลิตภัณฑ์

สร้างประเภทผลิตภัณฑ์

Display 40 records

Search:

ลำดับ	ชื่อประเภทผลิตภัณฑ์	แก้ไข	ลบ
119	ผลิตภัณฑ์อาหาร	แก้ไข	ลบ
120	ผลิตภัณฑ์เครื่องดื่ม	แก้ไข	ลบ
121	ผลิตภัณฑ์ผ้าและเครื่องแต่งกาย	แก้ไข	ลบ
122	ผลิตภัณฑ์ของใช้ของประดับตกแต่งและของที่ระลึก	แก้ไข	ลบ
123	ผลิตภัณฑ์จากสมุนไพร	แก้ไข	ลบ

Showin 1 in 5 of 5 entries

รูป ข. 24 แสดงข้อมูลประเภทผลิตภัณฑ์

(2) ข้อมูลรายการสินค้า

เป็นการแสดงข้อมูลรายการสินค้าทั้งหมด ประกอบด้วยข้อมูลลำดับสินค้า ชื่อสินค้า สถานะ ประเภทผลิตภัณฑ์ สถานะสินค้าเด่น ราคาสินค้า และสถานการณ์ดำเนินการ (แก้ไข/ลบ) ดังรูปที่ 25

รายการสินค้า

Display 20 records

Search:

ลำดับ	ชื่อสินค้า	สถานะ	ประเภทผลิตภัณฑ์	สินค้าเด่น	ราคา	แก้ไข	ลบ
185	The Royal Nut	active	ผลิตภัณฑ์อาหาร	front	35.00	แก้ไข	ลบ
186	Honey vinegar	active	ผลิตภัณฑ์เครื่องดื่ม	none	0.00	แก้ไข	ลบ
187	ผลิตภัณฑ์ของใช้ของประดับตกแต่งและของที่ระลึก	active	ผลิตภัณฑ์ของใช้ของประดับตกแต่งและของที่ระลึก	none	35.00	แก้ไข	ลบ

Showin 1 to 3 of 3 entries

รูป ข. 25 แสดงข้อมูลรายการสินค้า

(3) ข้อมูลยอดขาย

เป็นการแสดงข้อมูลยอดขายของผู้ประกอบการผลิตภัณฑ์ชุมชนและท้องถิ่น ประกอบด้วยข้อมูลลำดับที่ ข้อมูลชื่อสถานประกอบการ ชื่อประเภทผลิตภัณฑ์ ข้อมูลพื้นที่ ข้อมูลยอดขาย และข้อมูลสถานการณ์ดำเนินการ (แก้ไข/ลบ) ดังรูปที่ 26

จัดการยอดขาย

ลำดับ	ชื่อร้าน	ประเภทผลิตภัณฑ์	พื้นที่	ยอดขาย	Actions
127	กลุ่มผลิตภัณฑ์จากผ้าบ้านช้างน้ำ	ผลิตภัณฑ์ของใช้ของประดับตกแต่งและของที่ระลึก	คอยสงเค็ด	200000.00	แก้ไข ลบ
128	กลุ่มผลิตภัณฑ์จากผ้าบ้านช้างน้ำ	ผลิตภัณฑ์ของใช้ของประดับตกแต่งและของที่ระลึก	คอยสงเค็ด	250000.00	แก้ไข ลบ
129	กลุ่มผลิตภัณฑ์จากผ้าบ้านช้างน้ำ	ผลิตภัณฑ์ของใช้ของประดับตกแต่งและของที่ระลึก	คอยสงเค็ด	750000.00	แก้ไข ลบ
130	กลุ่มผลิตภัณฑ์จากผ้าบ้านช้างน้ำ	ผลิตภัณฑ์ของใช้ของประดับตกแต่งและของที่ระลึก	คอยสงเค็ด	1000000.00	แก้ไข ลบ

Showing 1 to 4 of 4 entries

รูป ข. 26 แสดงข้อมูลยอดขาย

(4) ข้อมูลยอดสั่งซื้อสินค้า

เป็นการแสดงข้อมูลการสั่งซื้อสินค้าผ่านระบบออนไลน์ ประกอบด้วย ลำดับการสั่งซื้อ ข้อมูลสถานประกอบการ ข้อมูลสินค้า ชื่อ-สกุลผู้สั่งซื้อ จำนวนที่สั่งซื้อ ราคา สินค้า ราคารวมทั้งสิ้น วันที่สั่งซื้อสินค้า สถานะการสั่งซื้อสินค้า และสถานการแสดงผล ดังรูปที่ 27

ข้อมูลการสั่งซื้อ

ลำดับ	ร้านค้า	สินค้า	ชื่อ-นามสกุลผู้ซื้อ	จำนวน	ราคา	ราคารวม	วันที่	สถานะ	ลบ
6	กลุ่มผลิตภัณฑ์จากผ้าบ้านช้างน้ำ	ผลิตภัณฑ์รวมประเภทของใช้ของประดับตกแต่งและของที่ระลึก	ศิริพรรณ ไพบวงค์	100	35	3500	2011-04-18	inactive	ลบ
3	สุภาพรัมย์	The Royal Nut	สวริศนา ยาวีเลิศ	1	35	35	2011-04-18	inactive	ลบ
4	สุภาพรัมย์	Honey vinegar	สวริศนา ยาวีเลิศ	5	0	0	2011-04-18	inactive	ลบ
5	สุภาพรัมย์	The Royal Nut	สวริศนา ยาวีเลิศ	3	35	105	2011-04-18	inactive	ลบ

Showing 1 to 4 of 4 entries

รูป ข. 27 แสดงข้อมูลยอดสั่งซื้อสินค้า

5) ระบบจัดการบทความ แบ่งออกเป็น 2 หัวข้อหลัก ดังรูปที่ 28

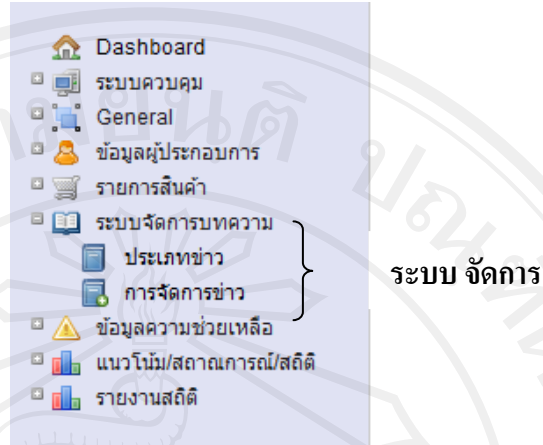

รูป ข. 28 แสดงข้อมูลระบบจัดการบทความ

ระบบจัดการบทความ ประกอบด้วย

(1) ข้อมูลประเภทข่าว

เป็นการแสดงข้อมูลประเภทข่าวที่แสดงอยู่ภายในระบบ ซึ่งประกอบด้วย ข้อมูลลำดับข่าวประชาสัมพันธ์ ข้อมูลชื่อประเภทข่าว และสถานการณ์แสดงผล (แก้ไข / ลบ) ดังรูปที่ 29

ระบบจัดการประเภทข่าว

[สร้างประเภทข่าว](#)

Display 40 records

Search:

ลำดับ	ชื่อประเภทข่าว	แก้ไข ลบ
7	ข่าวส่งเสริมการตลาด	แก้ไข ลบ
8	ข่าวพัฒนาผู้ประกอบการ	แก้ไข ลบ
9	ข่าวประชาสัมพันธ์	แก้ไข ลบ
10	ข่าวอื่นๆ	แก้ไข ลบ

Showing 1 to 4 of 4 entries

รูป ข. 29 แสดงข้อมูลประเภทข่าว

(2) ข้อมูลการจัดการข่าว

เป็นการแสดงข้อมูลข่าวต่าง ๆ ในระบบ ซึ่งประกอบด้วย ข้อมูลลำดับ ข้อมูลหัวข้อข่าว ข้อมูลประเภทข่าว วันและเวลาที่แจ้งข่าว และสถานการณ์แสดงผล (แก้ไข / ลบ) ดังรูปที่ 30

ระบบจัดการข่าวสาร

สร้างข่าวใหม่

Display 20 records Search:

ลำดับ	หัวข้อข่าว	ประเภทข่าว	วันที่	แก้ไขลบ
7	เม็ญสัฒติครขอนแก่นไช้ Chiang Mai Brand	ข่าวส่งเสริมการตลาด	2011-04-17 12:00:11	ดูแก้ไขลบ
8	ประธานพิธีพระราชทานเพลิงศพ พลตรี ทัพย์ ฮัพะเศวต อดีตผู้บัญชาการมณฑลทหารบกที่ 33	ข่าวประชาสัมพันธ์	2011-04-17 11:37:30	ดูแก้ไขลบ
9	การอบรมภาษาอังกฤษสำหรับยกระดับคุณภาพการให้บริการ	ข่าวพัฒนาผู้ประกอบการ	2011-04-17 21:52:28	ดูแก้ไขลบ

Showing 1 to 3 of 3 entries

รูป ข. 30 แสดงข้อมูลการจัดการข่าว

6) ระบบข้อมูลความช่วยเหลือ แบ่งออกเป็น 3 หัวข้อหลัก ดังรูปที่ 31

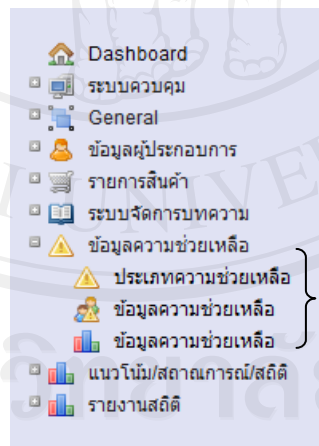

ระบบขอความ

รูป ข. 31 แสดงข้อมูลความช่วยเหลือ

ระบบข้อมูลความช่วยเหลือ ประกอบด้วย

(1) ข้อมูลประเภทความช่วยเหลือ

เป็นการแสดงประเภทความช่วยเหลือ เพื่อเป็นการกำหนดหมวดหมู่ และจำแนกประเภทความต้องการความช่วยเหลือของผู้ประกอบการ ให้เกิดความสะดวกในการเฝ้า

ระวัง และให้ความช่วยเหลือผู้ประกอบการผลิตภัณฑ์ชุมชนและท้องถิ่น อย่างทันสถานการณ์ ประกอบด้วยข้อมูลลำดับประเภทความช่วยเหลือ ข้อมูลประเภทความช่วยเหลือ และสถานการแสดงผล (แก้ไข / ลบ) นอกจากนี้ ยังสามารถเพิ่มหัวข้อประเภทความช่วยเหลือ โดยการเลือก “สร้างหัวข้อประเภทความช่วยเหลือ” ดังรูปที่ 32

หัวข้อประเภทความช่วยเหลือ

สร้างหัวข้อประเภทความช่วยเหลือ

Display 40 records Search:

ลำดับ	หัวข้อประเภทความช่วยเหลือ	แก้ไข ลบ
1	ความช่วยเหลือทางการตลาด	แก้ไข ลบ
2	ความช่วยเหลือทางการพัฒนาผลิตภัณฑ์	แก้ไข ลบ
3	ความช่วยเหลือทางการค้าขายและจัดซื้อ	แก้ไข ลบ
4	ความช่วยเหลือทางการสื่อสารภาษาต่างประเทศ	แก้ไข ลบ
5	ความช่วยเหลือทางเทคโนโลยีสารสนเทศ	แก้ไข ลบ

Showing 1 to 5 of 5 entries

รูป ข. 32 แสดงข้อมูลประเภทความช่วยเหลือ

(2) ข้อมูลการขอความช่วยเหลือ

เป็นการแสดงข้อมูลการขอความช่วยเหลือของผู้ประกอบการ สำหรับเพิ่มช่องทางในการสื่อสารกับผู้ประกอบการ ให้สามารถช่วยเหลือได้ตรงกับความต้องการ ปัญหา และทันกับสถานการณ์ โดยประกอบด้วย ข้อมูลลำดับการขอความช่วยเหลือ ข้อมูลชื่อสถานประกอบการ ประเภทการขอความช่วยเหลือ สถานะการดำเนินการ วันที่ขอความช่วยเหลือ ข้อมูลรายละเอียดการขอความช่วยเหลือ สถานการณ์แสดงผล (ลบ) ดังรูปที่ 33

ระบบจัดการความช่วยเหลือ

Display 20 records Search:

ลำดับ	สถานประกอบการ	ประเภทความช่วยเหลือ	สถานะ	วันที่	ลบ
4	สุภาพรัมย์	ความช่วยเหลือทางการตลาด	inactive	2011	ดูรายละเอียด ลบ
5	สุภาพรัมย์	ความช่วยเหลือทางการสื่อสารภาษาต่างประเทศ	inactive	2011	ดูรายละเอียด ลบ
17	สุภาพรัมย์	ความช่วยเหลือทางการตลาด	inactive	2011	ดูรายละเอียด ลบ
18	สุภาพรัมย์	ความช่วยเหลือทางการสื่อสารภาษาต่างประเทศ	inactive	2011	ดูรายละเอียด ลบ
30	สุภาพรัมย์	ความช่วยเหลือทางการค้าขายและจัดซื้อ	inactive	2011	ดูรายละเอียด ลบ
32		ความช่วยเหลือทางการสื่อสารภาษาต่างประเทศ	inactive	2011	ดูรายละเอียด ลบ
33		ความช่วยเหลือทางการตลาด	inactive	2011	ดูรายละเอียด ลบ
34		ความช่วยเหลือทางการสื่อสารภาษาต่างประเทศ	inactive	2011	ดูรายละเอียด ลบ
35		ความช่วยเหลือทางการค้าขายและจัดซื้อ	inactive	2011	ดูรายละเอียด ลบ
36		ความช่วยเหลือทางการพัฒนาผลิตภัณฑ์	active	2011	ดูรายละเอียด ลบ

รูป ข. 33 แสดงข้อมูลความช่วยเหลือ

(3) การแสดงผลรวมข้อมูลความช่วยเหลือ

เป็นการแสดงข้อมูลรายละเอียดของผู้ประกอบการผลิตภัณฑ์ชุมชนและท้องถิ่นทั้งหมด ประกอบด้วยข้อมูลรหัสผู้ประกอบการ ข้อมูลชื่อ-สกุลผู้ประกอบการ ชื่อสถานประกอบการ ข้อมูลสถานที่ตั้ง การเพิ่มรายการสินค้า และข้อมูลสถานการณ์แก้ไข/ลบข้อมูลผู้ประกอบการ ดังรูปที่ 34

ข้อมูลผู้ประกอบการ

สร้างข้อมูลผู้ประกอบการ

Display 40 records

Search:

รหัส	ชื่อ-นามสกุล	ชื่อสถานประกอบการ	ที่อยู่	เพิ่มสินค้า	แก้ไข/ลบ
4	นางสาว สวรรค์มา ขาวเลิศ	สุตาฟาร์มคัง	779 หมู่ที่ 1 ตำบลจรนิงใต้	เพิ่มสินค้า	แก้ไข ลบ
15	นาง ศรีพรรณ ไชยวงศ์	กลุ่มผลิตสัตว์จากค่าน้ำข่างน้ำ	146/2 ม.7 ต.ลวงเหนือ	เพิ่มสินค้า	แก้ไข ลบ
31	นาง เทียนภา ขยเรือ	ไบโอเออร์แกนิกส์เอสที	214/92 หมู่ที่ 5 ต.แม่เหิยะ	เพิ่มสินค้า	แก้ไข ลบ

Showing 1 to 3 of 3 entries

รูป ข. 34 แสดงผลรวมข้อมูลความช่วยเหลือ

7) ระบบเมนู / สถานการณ์ / สถิติ ดังรูปที่ 35

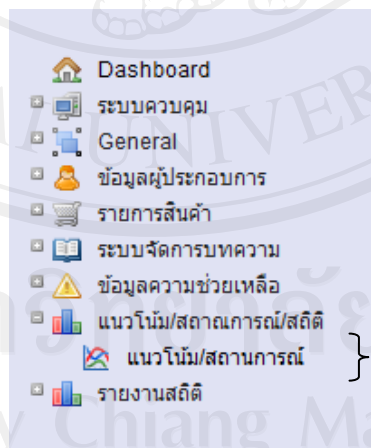

ระบบเมนู / สถานการณ์ /

รูป ข. 35 แสดงระบบเมนู / สถานการณ์ / สถิติ

ระบบแนวโน้ม / สถานการณ์ / สถิติ ประกอบด้วย

(1) ข้อมูลแนวโน้ม/ สถานการณ์

เป็นการแสดงข้อมูลแนวโน้มสถานการณ์การจำหน่ายผลิตภัณฑ์ชุมชน และท้องถิ่น ซึ่งแบ่งออกเป็นยอดจำหน่ายสินค้าในช่วงระยะเวลาต่าง ๆ ได้แก่ เดือน/ปี และ ประเภทสินค้า ทั้งนี้ สามารถเลือกปีที่ต้องการให้แสดงผลได้ โดยการคลิกเลือกปีใน drop down list ดังรูปที่ 36

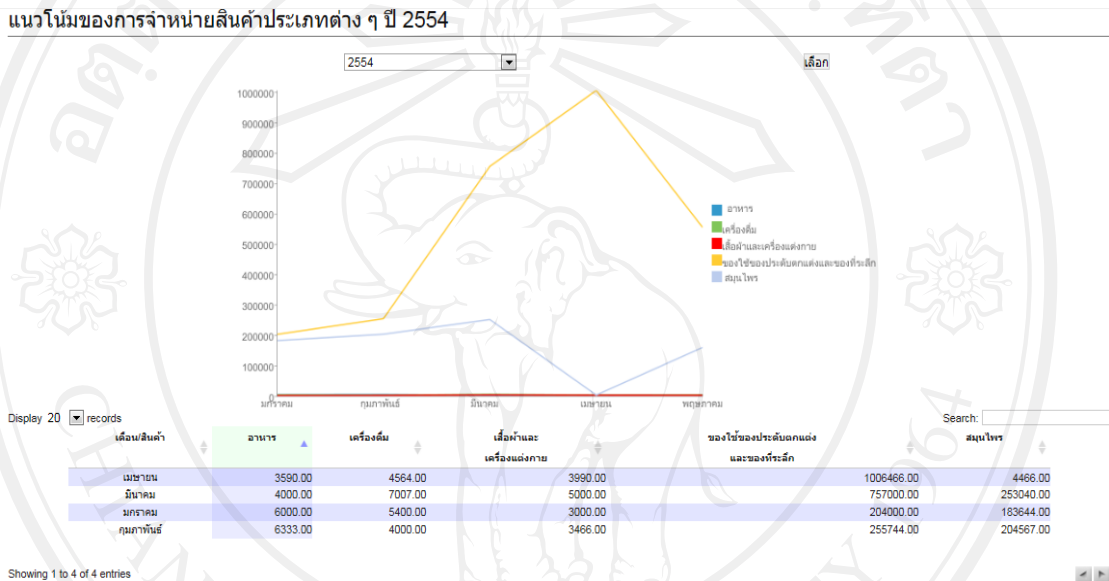

รูป ข. 36 แสดงระบบแนวโน้ม / สถานการณ์

8) ระบบรายงานสถิติ แบ่งออกเป็น 2 หัวข้อหลัก ดังรูปที่ 37

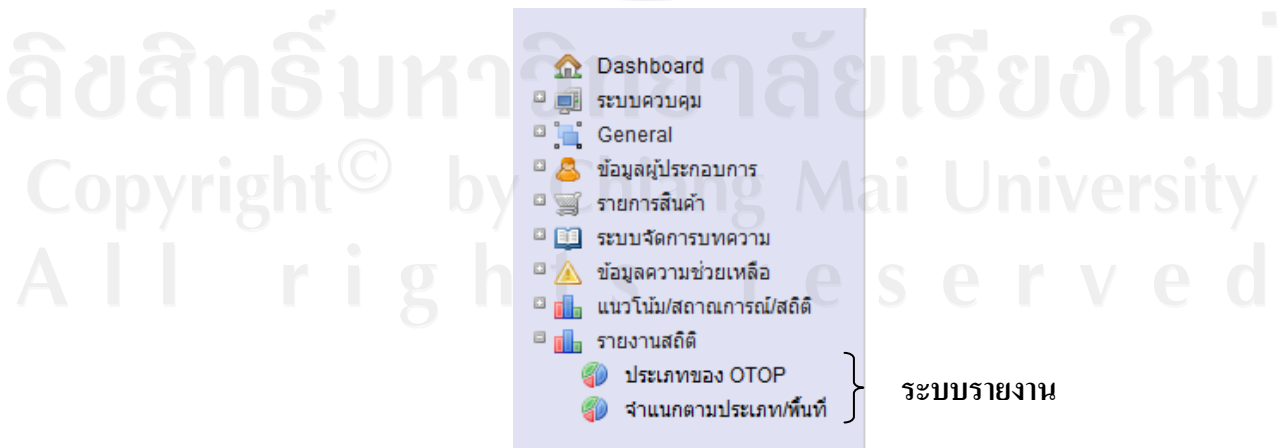

รูป ข. 37 แสดงระบบรายงานสถิติ

ระบบรายงานสถิติ ประกอบด้วย

(1) ข้อมูลรายงานสถิติตามประเภทผลิตภัณฑ์

เป็นการแสดงรายงานข้อมูลสถิติยอดขายสินค้านำเข้าจำแนกตามประเภทผลิตภัณฑ์ ซึ่งแสดงผลในรูปแบบของกราฟวงกลม โดยหากลากเมาส์ไปยังประเภทสินค้าที่สนใจก็ จะมีการแสดงผลรวมของยอดขายสินค้านำเข้าประเภทดังกล่าวอีกด้วย ดังรูปที่ 38

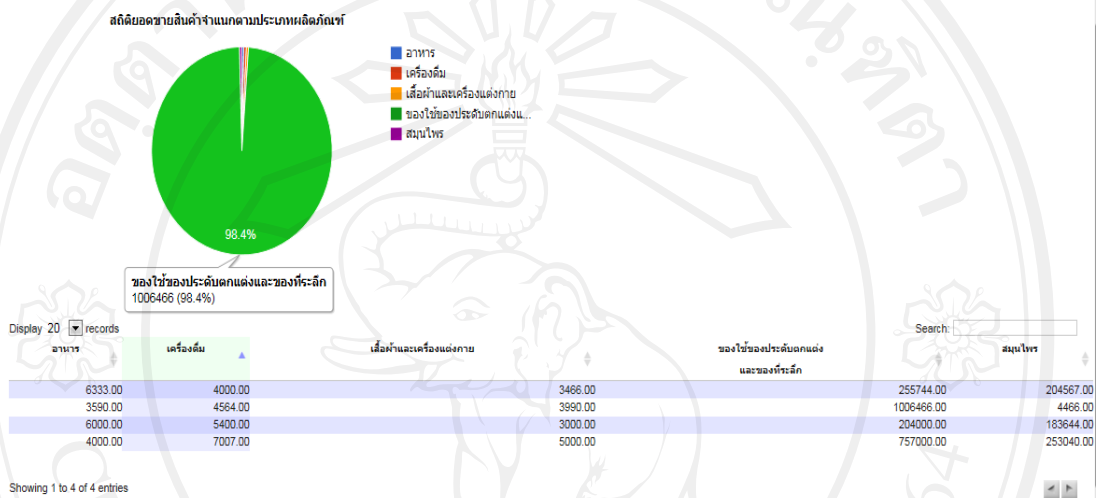

รูป ข. 38 ข้อมูลรายงานสถิติตามประเภทผลิตภัณฑ์

(2) ข้อมูลรายงานสถิติแยกตาม จำแนกตามประเภท / พื้นที่

เป็นการแสดงรายงานข้อมูลสถิติยอดขายสินค้านำเข้าจำแนกตามประเภทผลิตภัณฑ์ และพื้นที่ (อำเภอ) ซึ่งแสดงผลในรูปแบบตารางข้อมูล โดยสามารถเลือกสถานการณ์ (Criteria) ของพื้นที่จำหน่าย พร้อมทั้งระบุเดือน และปีที่ต้องการข้อมูล ดังรูปที่ 39

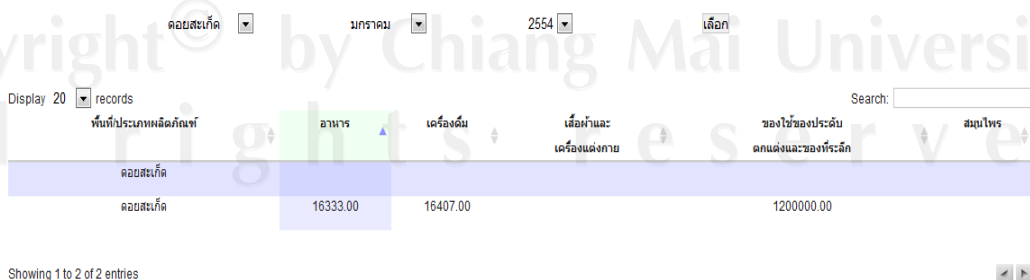
สถิติยอดขายสินค้านำเข้าจำแนกตามพื้นที่
เลือกสถานที่

รูป ข. 39 ข้อมูลรายงานสถิติแยกตาม จำแนกตามประเภท / พื้นที่

ข.4 การใช้งานระบบของผู้ใช้ระดับเจ้าหน้าที่

ในการใช้งานระบบ ระดับเจ้าหน้าที่ สามารถแบ่งการใช้งานได้ดังนี้

ข. 4.1 จัดการข้อมูลเจ้าหน้าที่ (ข้อมูลส่วนตัว) ประกอบด้วย

1) การตรวจสอบข้อมูลส่วนตัว เพื่อตรวจสอบความถูกต้องของข้อมูลส่วนตัว หากข้อมูลไม่ถูกต้อง หรือ ต้องเปลี่ยนแปลง ผู้ใช้สามารถแก้ไขข้อมูลดังกล่าวได้ในเมนู “แก้ไขข้อมูลส่วนตัว” ซึ่งจะอธิบายในหัวข้อถัดไป ดังรูป ข. 40

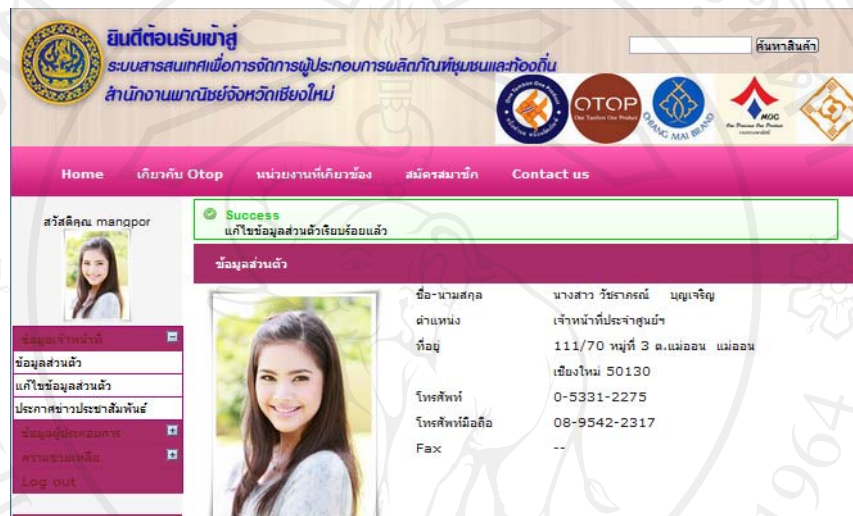

รูป ข. 40 เมนูการใช้งานของระบบการจัดการข้อมูลเจ้าหน้าที่ (ข้อมูลส่วนตัว)

2) การแก้ไขข้อมูลส่วนตัว ซึ่งผู้ใช้สามารถแก้ไข ปรับปรุงข้อมูลส่วนตัว พร้อมเลือกบันทึกข้อมูล หรือ ยกเลิกการบันทึกข้อมูล ดังรูป ข. 41

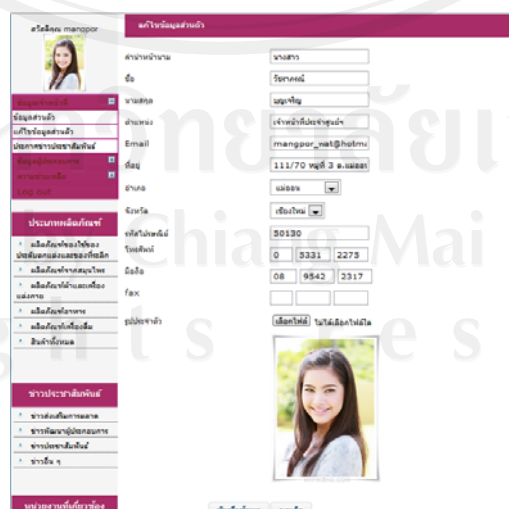

รูป ข. 41 แสดงระบบการแก้ไขข้อมูลส่วนตัว

3) การแจ้งข่าวประชาสัมพันธ์ ซึ่งผู้ใช้สามารถดำเนินการจัดทำข่าวประชาสัมพันธ์ให้แก่ ผู้ประกอบการ ผู้ซื้อ แก่ไข ปรับปรุงข้อมูลส่วนตัว พร้อมเลือกบันทึกข้อมูล หรือ ยกเลิกการบันทึกข้อมูล ดังรูป ข. 42

รูป ข. 42 แสดงข้อมูลระบบการแจ้งข่าวประชาสัมพันธ์

ข. 4.2 จัดการข้อมูลผู้ประกอบการ / ผู้ซื้อ ประกอบด้วย

1) รายชื่อผู้ประกอบการ ซึ่งจะแสดงถึงรายชื่อผู้ประกอบการทั้งหมด โดยสามารถค้นหาตามสถานการณ์ (Criteria) ได้แก่ ประเภทผลิตภัณฑ์ พื้นที่ ผลงาน/รางวัล และหัวข้อการอบรม โดยข้อมูลที่แสดงจะประกอบด้วย ข้อมูลลำดับ ข้อมูลชื่อ-สกุล ข้อมูลชื่อสถานประกอบการ สถานการณ์ดำเนินการ (แก้ไข/ลบ) และการแสดงผล ดังรูป ข. 43

ลำดับ	ชื่อ-นามสกุล	ชื่อสถานประกอบการ	แก้ไข / ลบ
2	ศรียรรณ ไทยวงศ์	กลุ่มผลิตภัณฑ์จากผ้าบ้านช้างน้ำ	แก้ไข/ลบ
1	สุวรรณา ยาวเลิศ	สุภาฟาร์มฝั่ง	แก้ไข/ลบ
3	เพ็ญภา บุญเรือง	ไบโอเซิร์นแอนติเซลล์ท์	แก้ไข/ลบ

รูป ข. 43 เมนูการใช้งานของระบบการจัดการข้อมูลเจ้าหน้าที่ (ข้อมูลส่วนตัว)

ข. 4.3 จัดการการขอความช่วยเหลือ ประกอบด้วย

1) ความต้องการความช่วยเหลือ ซึ่งจะแสดงข้อมูลการขอความช่วยเหลือ ข้อมูลชื่อสถานประกอบการ ประเภทการขอความช่วยเหลือ สถานะการดำเนินการ วันที่ขอความช่วยเหลือ ข้อมูลรายละเอียดความช่วยเหลือ และสถานการลบข้อมูล ดังรูป ข. 44

ลำดับ	สถานประกอบการ	ประเภทความช่วยเหลือ	สถานะ	วันที่	ลบ
34		ความช่วยเหลือทางด้านการพัฒนาผลิตภัณฑ์	inactive	0000-00-00	ดูรายละเอียด ลบ
33		ความช่วยเหลือทางด้านการพัฒนาผลิตภัณฑ์	inactive	0000-00-00	ดูรายละเอียด ลบ
7		ความช่วยเหลือทางด้านการตลาด	inactive	0000-00-00	ดูรายละเอียด ลบ
8		ความช่วยเหลือทางด้านการสื่อสารภาษาดังประเทศ	inactive	0000-00-00	ดูรายละเอียด ลบ
9		ความช่วยเหลือทางด้านการขายและวัตถุดิบ	inactive	0000-00-00	ดูรายละเอียด ลบ
10		ความช่วยเหลือทางด้านการพัฒนาผลิตภัณฑ์	active	0000-00-00	ดูรายละเอียด ลบ
11		ความช่วยเหลือทางด้านการตลาด	inactive	0000-00-00	ดูรายละเอียด ลบ
12		ความช่วยเหลือทางด้านการสื่อสารภาษาดังประเทศ	inactive	0000-00-00	ดูรายละเอียด ลบ
13		ความช่วยเหลือทางด้านการขายและวัตถุดิบ	inactive	0000-00-00	ดูรายละเอียด ลบ
14		ความช่วยเหลือทางด้านการพัฒนาผลิตภัณฑ์	inactive	0000-00-00	ดูรายละเอียด ลบ
15		ความช่วยเหลือทางด้านการตลาด	inactive	0000-00-00	ดูรายละเอียด ลบ
16		ความช่วยเหลือทางด้านการสื่อสารภาษาดังประเทศ	inactive	0000-00-00	ดูรายละเอียด ลบ
19		ความช่วยเหลือทางด้านการสื่อสารภาษาดังประเทศ	inactive	0000-00-00	ดูรายละเอียด ลบ
20		ความช่วยเหลือทางด้านการตลาด	inactive	0000-00-00	ดูรายละเอียด ลบ
21		ความช่วยเหลือทางด้านการสื่อสารภาษาดังประเทศ	inactive	0000-00-00	ดูรายละเอียด ลบ

รูป ข. 44 เมนูการขอความช่วยเหลือของผู้ประกอบการ

2) ข้อมูลสรุปความต้องการความช่วยเหลือ ซึ่งสามารถแสดงข้อมูลการขอความช่วยเหลือในระดับอำเภอ และปี ข้อมูลชื่อสถานประกอบการ ประเภทการขอความช่วยเหลือ สถานะการดำเนินการ วันที่ขอความช่วยเหลือ ข้อมูลรายละเอียดความช่วยเหลือ และสถานการลบข้อมูล ดังรูป ข. 45

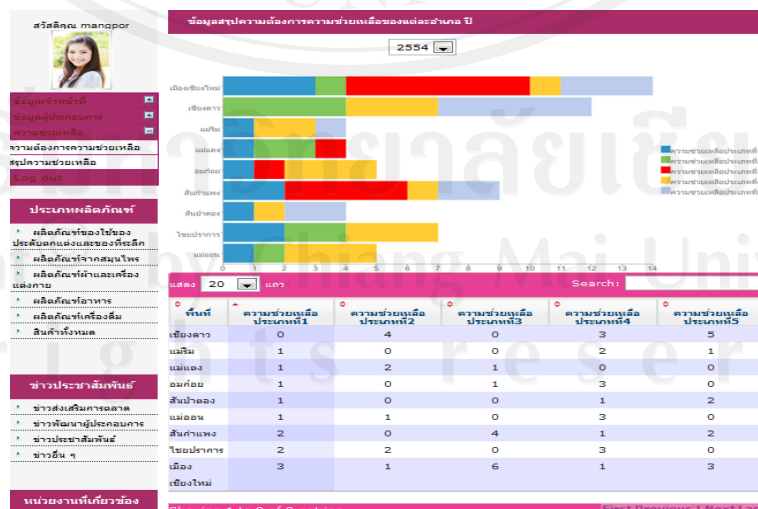

รูป ข. 45 เมนูการขอความช่วยเหลือของผู้ประกอบการ

ข.5 การใช้งานระบบของผู้ใช้ระดับผู้บริหาร

ในการใช้งานระบบ ระดับเจ้าหน้าที่ สามารถแบ่งการใช้งานได้ดังนี้

ข. 5.1 จัดการข้อมูลผู้บริหาร (ข้อมูลส่วนตัว) ประกอบด้วย

1) การตรวจสอบข้อมูลส่วนตัว เพื่อตรวจสอบความถูกต้องของข้อมูลส่วนตัว หากข้อมูลไม่ถูกต้อง หรือ ต้องเปลี่ยนแปลง ผู้ใช้สามารถแก้ไขข้อมูลดังกล่าวได้ในเมนู “แก้ไขข้อมูลส่วนตัว” ซึ่งจะอธิบายในหัวข้อถัดไป ดังรูป ข. 46

รูป ข. 46 เมนูการใช้งานของระบบการจัดการข้อมูลผู้บริหาร (ข้อมูลส่วนตัว)

2) การแก้ไขข้อมูลส่วนตัว ซึ่งผู้ใช้สามารถแก้ไข ปรับปรุงข้อมูลส่วนตัว พร้อมเลือกบันทึกข้อมูล หรือ ยกเลิกการบันทึกข้อมูล ดังรูป ข. 47

รูป ข. 47 แสดงระบบการแก้ไขข้อมูลส่วนตัว

ข. 5.2 ข้อมูลสถิติ ประกอบด้วย

1) ยอดจำหน่ายสินค้าจำแนกตามประเภทสินค้า ซึ่งจะแสดงยอดจำหน่ายสินค้าของผู้ประกอบการทั้งหมด โดยสามารถค้นหาตามปีพุทธศักราช ทั้งนี้ ระบบแสดงข้อมูลยอดจำหน่ายผลิตภัณฑ์ชุมชนและท้องถิ่น จำแนกตามยอดจำหน่ายออกเป็นรายเดือน และประเภทผลิตภัณฑ์ ดังรูป ข. 48

เดือน	อาหาร	เครื่องดื่ม	เสื้อผ้าและเครื่องแต่งกาย	ของใช้ของประดับตกแต่งและของที่ระลึก	สมุนไพร
มกราคม	0.00	4,200.00	0.00	200,000.00	180,000.00
กุมภาพันธ์	0.00	0.00	0.00	250,000.00	200,000.00
มีนาคม	0.00	0.00	0.00	750,000.00	250,000.00
เมษายน	0.00	0.00	0.00	1,000,000.00	0.00

รูป ข. 48 เมนูแสดงสถิติยอดจำหน่ายสินค้าจำแนกตามประเภทสินค้า

2) สถิติยอดขายสินค้าจำแนกตามพื้นที่ ซึ่งจะแสดงยอดจำหน่ายสินค้าของผู้ประกอบการ โดยสามารถค้นหาตามพื้นที่ (อำเภอ) ไตรมาส ปี แล้วคลิกที่ “เลือก” ทั้งนี้ระบบจะแสดงยอดจำหน่ายผลิตภัณฑ์ จำแนกตามพื้นที่ (อำเภอ) และประเภทผลิตภัณฑ์ ดังรูป ข. 49

พื้นที่/ประเภทผลิตภัณฑ์	อาหาร	เครื่องดื่ม	เสื้อผ้าและเครื่องแต่งกาย	ของใช้ของประดับตกแต่งและของที่ระลึก	สมุนไพร
ดอยสะเก็ด	0.00	0.00	0.00	0.00	0.00
ดอยสะเก็ด	0.00	0.00	0.00	1,200,000.00	0.00

รูป ข. 49 เมนูแสดงสถิติยอดขายสินค้าจำแนกตามพื้นที่

ข. 6 การใช้งานระบบของผู้ใช้ระดับผู้ประกอบการ

ในการใช้งานระบบ ระดับเจ้าหน้าที่ สามารถแบ่งการใช้งานได้ดังนี้

ข. 6.1 จัดการข้อมูลผู้ประกอบการ (ข้อมูลส่วนตัว) ประกอบด้วย

1) การตรวจสอบข้อมูลส่วนตัว เพื่อตรวจสอบความถูกต้องของข้อมูลส่วนตัว หากข้อมูลไม่ถูกต้อง หรือ ต้องเปลี่ยนแปลง ผู้ใช้สามารถแก้ไขข้อมูลดังกล่าวได้ในเมนู “แก้ไขข้อมูลส่วนตัว” ซึ่งจะอธิบายในหัวข้อถัดไป ดังรูป ข. 50



รูป ข. 50 เมนูการใช้งานของระบบการจัดการข้อมูลผู้ประกอบการ (ข้อมูลส่วนตัว)

นอกจากนี้ผู้ประกอบการยังสามารถ ตั้งพิมพ์เอกสารข้อมูลส่วนตัว (E-Portfolio) โดยการเลือกข้อความ “PDF” ซึ่งแสดงอยู่ด้านขวาของหน้าจอข้อมูลส่วนตัว เพื่อใช้ในการรับรองผู้ประกอบการเบื้องต้น สำหรับการเข้ารับการศึกษาเข้างานแสดงสินค้า หรือ การพิจารณาเข้ารับการอบรมต่าง ๆ ซึ่งประกอบด้วยข้อมูลประวัติ ข้อมูลการฝึกอบรม ข้อมูลรางวัล / ผลงาน และข้อมูลการเข้าร่วมงานแสดงสินค้า ดังรูปที่ ข. 51



รูป ข. 51 แสดงเอกสารข้อมูลส่วนตัว (E-Portfolio)

2) การแก้ไขข้อมูลส่วนตัว ซึ่งผู้ใช้สามารถแก้ไข ปรับปรุงข้อมูลส่วนตัว พร้อมเลือกบันทึกข้อมูล หรือ ยกเลิกการบันทึกข้อมูล ดังรูป ข. 52

สวัสดีคุณ bioherb & health

ข้อมูลผู้ประกอบการ

ชื่อนำหน้านาม: นาง

ชื่อ: เกตุภา

นามสกุล: นนุชใจ

ตำแหน่ง: เจ้าของกิจการ

ชื่อสถานประกอบการ: ไบโอบีโอบีแอนด์เฮลท์

ประเภทผลิตภัณฑ์: ผลิตภัณฑ์จากสมุนไพร

เกิด: 214/92 หมู่ที่ 5 ต.แม่เหิย

อำเภอเชียงใหม่

เชียงใหม่

50160

0 5380 6999

08 1951 2684

5 5380 6999

www.bioherb.in.th/

รูป/ไฟล์ภาพ

ประเภทผลิตภัณฑ์

- ผลิตภัณฑ์ของใช้ของประดับตกแต่งและของที่ระลึก
- ผลิตภัณฑ์จากสมุนไพร
- ผลิตภัณฑ์ทำและเครื่องแต่งกาย
- ผลิตภัณฑ์อาหาร
- ผลิตภัณฑ์เครื่องดื่ม
- สินค้าทั้งหมด

ข่าวประชาสัมพันธ์

- ข่าวส่งเสริมการตลาด
- ข่าวพัฒนาผู้ประกอบการ

รูป ข. 52 แสดงระบบการแก้ไขข้อมูลส่วนตัว

3) ข้อมูลการอบรม ซึ่งผู้ใช้สามารถบันทึกข้อมูลการอบรม การพัฒนาความสามารถต่าง ๆ เพื่อใช้เป็นฐานข้อมูลในการพัฒนา รวมทั้งยังทำให้สามารถส่งเสริมและพัฒนาความรู้ความสามารถได้อย่างเป็นรูปธรรม ดังรูป ข. 53

สวัสดีคุณ bioherb & health

ข้อมูลการอบรม

ได้รับการอบรมประเภท: การอบรมการตลาด

หัวข้อการอบรม:

วิทยากร:

รายละเอียดการอบรม:

วันที่อบรม:

บันทึกข้อมูล

ยกเลิก

รูป ข. 53 แสดงระบบข้อมูลการอบรม

4) ประเภทรางวัล ผลงานที่ได้รับ ซึ่งผู้ใช้สามารถบันทึกข้อมูลของรางวัล ผลงานต่าง ๆ เพื่อใช้เป็นฐานข้อมูลในการส่งเสริม พัฒนา รวมทั้ง เผยแพร่ประชาสัมพันธ์ข้อมูลดังกล่าว ได้อย่างมีประสิทธิภาพ ดังรูป ข. 54

รูป ข. 54 แสดงประเภทรางวัล ผลงานที่ได้รับ

ข. 6.2 จัดการข้อมูลสินค้าและยอดขาย ประกอบด้วย

1) การเพิ่มรายการผลิตภัณฑ์ โดยผู้ประกอบการสามารถเพิ่มรายการผลิตภัณฑ์ เพื่อเผยแพร่ประชาสัมพันธ์ รวมทั้งเป็นการจำหน่ายผ่านช่องทางออนไลน์ (E-Commerce) ทั้งนี้ ผู้ประกอบการสามารถเพิ่มข้อมูลผลิตภัณฑ์ โดยการเลือก “สร้างสินค้า” ดังรูป ข. 55

รูป ข. 55 เมนูการเพิ่มรายการผลิตภัณฑ์

2) ข้อมูลยอดขาย โดยผู้ประกอบการสามารถเพิ่มข้อมูลยอดขายหน่วยสินค้า ซึ่งแบ่งออกเป็นรายเดือน/ปี ดังรูป ข. 56

สวัสดีคุณ bioherb & health

ข้อมูลยอดขาย

เพิ่มข้อมูลยอดขาย

แสดง 20 แถว Search:

ลำดับ	ยอดขาย	เดือน/ปี	ปี	ลบ
131	180000.00	มกราคม	2554	ลบ
132	200000.00	กุมภาพันธ์	2554	ลบ
133	250000.00	มีนาคม	2554	ลบ

Showing 1 to 3 of 3 entries First Previous 1 Next Last

ข้อมูลผู้ประกอบการ +

ข้อมูลสินค้าและยอดขาย -

เพิ่มสินค้า

ยอดขายในแต่ละเดือน

ข้อมูลการสั่งซื้อสินค้า

Log out

รูป ข. 56 เมนูข้อมูลยอดขาย

3) ข้อมูลการสั่งซื้อ โดยผู้ประกอบการสามารถตรวจสอบข้อมูลการสั่งซื้อสินค้าผ่านระบบออนไลน์ ซึ่งประกอบด้วยข้อมูลลำดับที่ ข้อมูลชื่อลูกค้า ข้อมูลผลิตภัณฑ์ ข้อมูลจำนวน ข้อมูลราคา ราคารวม วันที่สั่งซื้อ และสถานการดำเนินการ ข้อมูลดังรูป ข. 57

สวัสดีคุณ bioherb & health

ข้อมูลการสั่งซื้อ

แสดง 20 แถว Search:

ลำดับ	ชื่อลูกค้า	สินค้า	จำนวน	ราคา	ราคารวม	วันที่	สถานะ
No matching records found							

Showing 0 to 0 of 0 entries First Previous Next Last

ข้อมูลผู้ประกอบการ +

ข้อมูลสินค้าและยอดขาย -

เพิ่มสินค้า

ยอดขายในแต่ละเดือน

ข้อมูลการสั่งซื้อสินค้า

Log out

รูป ข. 57 เมนูข้อมูลยอดขาย

ข. 7 การใช้งานระบบของผู้ใช้ระดับผู้ซื้อ

ในการใช้งานระบบ ระดับผู้ซื้อ สามารถแบ่งการใช้งานได้ดังนี้

ข. 7.1 จัดการข้อมูลผู้ซื้อ (ข้อมูลส่วนตัว) ประกอบด้วย

1) การตรวจสอบข้อมูลส่วนตัว เพื่อตรวจสอบความถูกต้องของข้อมูลส่วนตัว หากข้อมูลไม่ถูกต้อง หรือ ต้องเปลี่ยนแปลง ผู้ใช้สามารถแก้ไขข้อมูลดังกล่าวได้ในเมนู “แก้ไขข้อมูลส่วนตัว” ซึ่งจะอธิบายในหัวข้อถัดไป ดังรูป ข. 58



รูป ข. 58 เมนูการใช้งานของระบบการจัดการข้อมูลผู้ซื้อ (ข้อมูลส่วนตัว)

2) การแก้ไขข้อมูลส่วนตัว ซึ่งผู้ใช้สามารถแก้ไข ปรับปรุงข้อมูลส่วนตัว พร้อมเลือกบันทึกข้อมูล หรือ ยกเลิกการบันทึกข้อมูล ดังรูป ข. 59

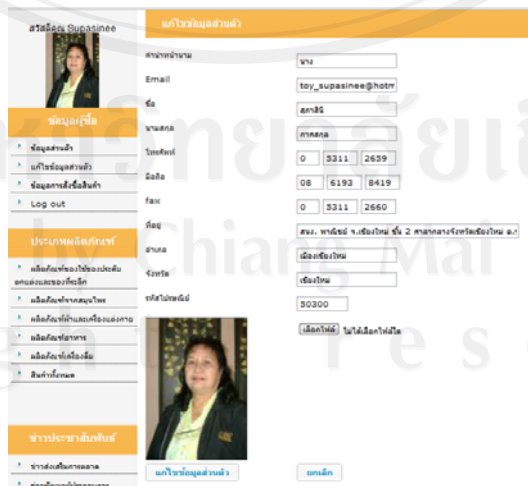

รูป ข. 59 แสดงระบบการแก้ไขข้อมูลส่วนตัว

3) การสั่งซื้อสินค้า โดยผู้ซื้อสามารถตรวจสอบรายการสินค้าที่สั่งซื้อ ผ่านระบบออนไลน์ ซึ่งประกอบด้วยข้อมูลลำดับ ข้อมูลชื่อสถานประกอบการ ข้อมูลชื่อผลิตภัณฑ์ ข้อมูลจำนวน ข้อมูลราคา ข้อมูลราคารวม ข้อมูลวันที่สั่งซื้อ และข้อมูลสถานะการสั่งซื้อ ดังรูป ข. 60

ลำดับ	ร้านค้า	สินค้า	จำนวน	ราคา	ราคารวม	วันที่	สถานะ
1			5	50	250.00	2011-04-08	inactive
2	สุดาฟาร์มตั้ง	Honey vinegar	7	250	1,750.00	2011-04-19	inactive

Showing 1 to 2 of 2 entries

รูป ข. 60 แสดงระบบการสั่งซื้อสินค้า

ข. 8 การออกจากระบบของผู้ใช้ในทุกระดับ

เมื่อต้องการเลิกใช้งานระบบให้คลิกที่ลิงค์ Log out ดังภาพที่ ข. 59

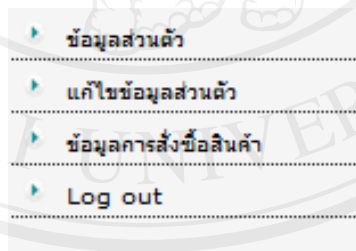

รูป ข. 61 แสดงเมนูการออกจากระบบของผู้ใช้ในทุกระดับ

ภาคผนวก ค

ฐานข้อมูลผู้ประกอบการ OTOP ปี 2553

ในปี พ.ศ. 2553 จังหวัดเชียงใหม่ มีผู้ประกอบการผลิตภัณฑ์ชุมชนและท้องถิ่น ที่ได้รับการคัดสรร ให้เป็นสุดยอดหนึ่งตำบล หนึ่งผลิตภัณฑ์ ปี พ.ศ. 2553 (OTOP Product Champion: OPC) จำนวน 500 ราย ตามนโยบายของคณะกรรมการอำนวยการหนึ่งตำบล หนึ่งผลิตภัณฑ์แห่งชาติ (กอ. นตผ.) โดยมีวัตถุประสงค์เพื่อเปิดโอกาสให้ชุมชน ได้ใช้ทรัพยากรและภูมิปัญญาท้องถิ่น ในการพัฒนาคุณภาพและมาตรฐานผลิตภัณฑ์ และเชื่อมคองผลิตภัณฑ์จากชุมชนสู่ตลาดทั้งในและต่างประเทศ ซึ่งสามารถจำแนกตามประเภทผลิตภัณฑ์ ได้ดังนี้

1. ผลิตภัณฑ์ประเภทอาหาร	จำนวน	68	ราย
2. ผลิตภัณฑ์ประเภทเครื่องดื่ม	จำนวน	18	ราย
3. ผลิตภัณฑ์ประเภทผ้า เครื่องแต่งกาย	จำนวน	185	ราย
4. ผลิตภัณฑ์ประเภทของใช้ ของตกแต่ง และของที่ระลึก	จำนวน	216	ราย
5. ผลิตภัณฑ์ประเภทสมุนไพรที่ไม่ใช่อาหาร	จำนวน	13	ราย

(กรมการพัฒนาชุมชน, 2553: 5-6) ได้ให้หลักเกณฑ์การจัดระดับผลิตภัณฑ์ (Product Level) เพื่อใช้ในการคัดสรรสุดยอดหนึ่งตำบล หนึ่งผลิตภัณฑ์ไทย ปี พ.ศ. 2553 ซึ่งกำหนดกรอบในการจัดระดับผลิตภัณฑ์ (Product Level) ออกเป็น 5 ระดับ ตามค่าคะแนน ซึ่งมีผู้ประกอบการผลิตภัณฑ์ชุมชน และท้องถิ่น ของจังหวัดเชียงใหม่ ได้รับการจัดระดับผลิตภัณฑ์ ดังนี้

1. ระดับ 5 ดาว (ได้คะแนนตั้งแต่ 90 คะแนนขึ้นไป)	จำนวน	53	ราย
เป็นสินค้าคุณภาพมาตรฐาน หรือมีศักยภาพในการส่งออก			
2. ระดับ 4 ดาว (ได้คะแนนตั้งแต่ 80 – 89 คะแนน)	จำนวน	151	ราย
เป็นสินค้าที่มีศักยภาพ เป็นที่ยอมรับระดับประเทศ และสามารถพัฒนาสู่สากล			
3. ระดับ 3 ดาว (ได้คะแนนตั้งแต่ 70 – 79 คะแนน)	จำนวน	145	ราย
เป็นสินค้าที่มีคุณภาพระดับกลางที่สามารถพัฒนาสู่ระดับ 4 ดาวได้			
4. ระดับ 2 ดาว (ได้คะแนนตั้งแต่ 50 – 69 คะแนน)	จำนวน	134	ราย
เป็นสินค้าที่สามารถพัฒนาสู่ระดับ 3 ดาว มีการประเมินศักยภาพเป็นระยะ			
5. ระดับ 1 ดาว (ได้คะแนนต่ำกว่า 50 คะแนน)	จำนวน	17	ราย
เป็นสินค้าที่ไม่สามารถพัฒนาสู่ระดับ 2 ดาวได้ เนื่องจากมีจุดอ่อนมาก/พัฒนายาก			

ตาราง ก. 1 รายชื่อผู้ผลิตสินค้า OTOP ที่ได้รับการคัดสรร สุดยอดสินค้า OPC ปี 2553
จังหวัดเชียงใหม่ (Chiang Mai OTOP Product Champion 2010)
ประเภทอาหาร จำนวน 68 ราย

ระดับดาว	รหัสผลิตภัณฑ์	ชื่อผลิตภัณฑ์	ชื่อกลุ่ม	อำเภอ
5	500501164901	กระเทียมโทนดองสามรส	กลุ่มแม่บ้านเกษตรกรบ้านป่าไผ่	ดอยสะเก็ด
5	500501204901	เนื้อลำไยอบแห้ง	กลุ่มแม่บ้านเกษตรกรบ้านสันป่าเลศ	ดอยสะเก็ด
5	500501215301	แคบหมูไร้มัน	กลุ่มแม่บ้านเกษตรกรบ้านสันตันดู่	ดอยสะเก็ด
5	502400175201	ลำไยอบแห้ง	กลุ่มแปรรูปผลผลิตทางการเกษตรบ้านวังธารทอง	ดอยหล่อ
5	502400185201	ลำไยอบแห้งเนื้อสีทอง	กลุ่มแปรรูปผลผลิตการเกษตรบ้านท่าล้อ	ดอยหล่อ
5	502400265201	มะเขือเทศแช่อิ่ม	สหกรณ์ผู้ผลิตและแปรรูปสินค้าเกษตรวังธารทอง	ดอยหล่อ
5	500900385301	ส้มโอเขียนฮันนี่ ไร้เมล็ด	บริษัทเชียงใหม่ธนาธร จำกัด	ฝาง
5	501100265201	ข้าวสารหอมมะลิบรรจูดง	สหกรณ์การเกษตรพร้าว จำกัด	พร้าว
5	500103425301	น้ำผึ้งดอกกล้วย	นางจุฬาลักษณ์ แก้วใจ	เมือง
5	500104135301	ขนมเปียะไส้ถั่วไข่เค็ม	นางสาววรรณิกา อุ่นทรัพย์	เมือง
5	500104395301	เค้กกล้วยตาก	บริษัท ฟิ้งน้อชเบเกอรี่ จำกัด	เมือง
5	500601765301	น้ำผึ้งญาติ (ลำไย)	บริษัทเชียงใหม่ชยาดา จำกัด	แม่แตง
5	500700425302	กระเทียมโทนดองน้ำผึ้ง	ห้างหุ้นส่วนจำกัดเกรียงไกรผลไม้	แม่ริม
5	500700765301	เกสรดอกไม้	สุภาพาร์มผึ้ง	แม่ริม
5	500800344701	น้ำพริกตาแดง	กลุ่มแม่บ้านเกษตรกรโป่งกวาง	สะเมิง
5	501302655301	กอละแม	นางไพรัตน์ จิวปัญญา	สันกำแพง
5	501401044902	น้ำพริกขิงไข่เค็ม	กลุ่มแม่บ้านเกษตรกรบ้านต้นจันทน์	สันทราย
5	501402195201	แคบหมูแม่แจ่ม	นายจรีทีปต์ วัฒนทวีพรหม	สันทราย
5	501402315301	ขนมเปียะทอดไส้จาดำ	บ้านขนมเปียะทอด	สันทราย
5	501901775202	น้ำพริกหนุ่ม พวงเพชร	วิสาหกิจชุมชนแม่บ้านเกษตรกรบ้านนันทาราม	สารภี
5	501901905302	น้ำผึ้งดอกกล้วย	หจก.ฟาร์มผึ้งพัฒนกิจ	สารภี
4	500200295301	กล้วยอบเนย	กลุ่มแม่บ้านเกษตรกรบ้านหาดนาค	จอมทอง
4	500400314701	น้ำพริกตาแดง	นางลำดวน การะหงษ์	เชียงดาว

ระดับ ดาว	รหัส ผลิตภัณฑ์	ชื่อผลิตภัณฑ์	ชื่อกลุ่ม	อำเภอ
4	500400434901	กล้วยอบ ททบ. แม่ก๊ะ	กลุ่มอาชีพกล้วยอบ ททบ.แม่ก๊ะ	เชียงดาว
4	500400795301	สลัดมิก	ดารา ดาเล บ้านดินฟาร์ม	เชียงดาว
4	502100185201	มันฝรั่งทอดกรอบ	กลุ่มแปรรูปอาหารวิสาหกิจชุมชนบ้านปงคำ	ไชยปราการ
4	501700244906	น้ำพริกตาแดง	กลุ่มแม่บ้านเกษตรกรบ้านแปลงร	ดอยเต่า
4	500502685301	ไข่เค็ม (ประเภทไข่เค็มพอก ชนิดคียบ)	กลุ่มไข่เค็มกะทิก	ดอยสะเก็ด
4	501100595202	น้ำผึ้งดอกกล้วย	วิสาหกิจชุมชนสวนป่าอ้อ	พร้าว
4	500103565301	น้ำผึ้งดอกไม้ป่า	นางสาวจิรภา ชูตระกูล	เมือง
4	500104025301	สตรอเบอรี่อบแห้ง	กลุ่มแม่บ้านเกษตรกรช่างเคียน	เมือง
4	500104155301	น้ำพริกแอปเปิ้ล	นางสาววิภา หาญวัฒนานุกุล	เมือง
4	500104345301	แคบหมูน้อย	แคบหมูน้อย	เมือง
4	501001104901	ส้มสายน้ำผึ้ง	นางสาวศนิสา บุญรัตน์	แม่เอย
4	500800414901	กล้วยอบ	กลุ่มแม่บ้านเกษตรกรรอยพระพุทธรบาท ป่ากล้วย	สะเมิง
4	501302595301	ก๊ากกิ่งดำ	วิสาหกิจชุมชนกลุ่มแม่บ้านเกษตรกรบ้าน แม่ตาด	สันกำแพง
4	501302605301	น้ำพริกหนุ่ม	วิสาหกิจชุมชนกลุ่มแม่บ้านเกษตรกร บ้านแม่ตาด(กิจกรรม	สันกำแพง
4	501400734701	น้ำพริกแกง	นายเทอดศักดิ์ แสงพระเวส	สันทราย
4	501401074901	มันกัลยา	กลุ่มแม่บ้านเกษตรกรบ้านเจดีย์แม่ครัว	สันทราย
4	501401985204	หมวยพริกไทยดำวิมรัตน์	หมวยวิมรัตน์ นายอาคม ศิริวัชร	สันทราย
4	501201165301	ข้าวเกรียบผักผลไม้รวม พร้อมปรุง	วิสาหกิจชุมชนกลุ่มแปรรูปผลผลิตทาง การเกษตรบ้านสันกอ	สันป่าตอง
4	501503125301	ซีลีคอาหารเกาหลี (กิมจิสูตรผักกาดขาว)	นางวงศ์เดือน วอหล้า	หางดง
4	501800085301	ข้าวกลิ้งอมก้อย	กลุ่มออมทรัพย์เพื่อการผลิตบ้านทุ่งจำเริง	อมก้อย
3	501100685301	ขนมทองม้วน	นางวิไลวรรณ มั่งคั่ง	พร้าว
3	500101675202	ขนมลูกกึ่งดำ	วิสาหกิจชุมชนขนมคุณนายบ้านท่าหลุก	เมือง
3	500600784901	เต้าเจี้ยว	กลุ่มแปรรูปแม่บ้านสันป่ายาง	แม่แตง
3	502200304701	ลำไยอบแห้งสีทอง	กลุ่มแม่บ้านเกษตรกรบ้านสันโป่ง	แม่วาง
3	502200575201	ถั่วเน่าเข็บบ	กลุ่มแปรรูปถั่วเหลือง(ถั่วเน่าเข็บบ)	แม่วาง
3	502200675201	น้ำพริกตาแดง	นางอารณ์ อิ่มอมรพงศ์	แม่วาง

ระดับ ดาว	รหัส ผลิตภัณฑ์	ชื่อผลิตภัณฑ์	ชื่อกลุ่ม	อำเภอ
3	501304365301	น้ำพริกข่าม่วงสวีร์ดี	นางประไพ ยอดทองธรรม	สันกำแพง
3	501202675301	ซอสหมักหมูนุ่ม ตราอาตุมิ	ซอสหมักหมูนุ่ม ตราอาตุมิ	สันป่าตอง
2	500200284701	ข้าวแต๋นน้ำลำไย	กลุ่มแปรรูปผลิตภัณฑ์ทางการเกษตร	จอมทอง
2	502400195201	ไส้อั่วสมุนไพร	กลุ่มอาชีพแปรรูปอาหารตำบลสันติสุข	คอยหล่อ
2	502400475304	ไส้อั่ว	กลุ่มวิสาหกิจชุมชนแปรรูปอาหาร พื้นเมืองสกุลทิพย์	คอยหล่อ
2	500800404904	กล้วยฉาบจินตนา (กล้วยสุก ทอด)	กลุ่มแม่บ้านเกษตรกรกรป่ากล้วย	สะเมิง
2	501901015201	ลำไยอบแห้งเนื้อสีทอง	กลุ่มเกษตรกรทำสวนหนองแฝก	สารภี
2	501901065204	ลำไยอบแห้งสีทอง	วิสาหกิจชุมชนบ้านแควแปรรูปผลผลิต ทางการเกษตร	สารภี
1	500502385301	จมูกข้าวสาเลือบ	นางมนธิรา พวงแก้ว เจ เอ็ม ชาญพีช	คอยสะเก็ด
1	502400285201	ไส้อั่วปลา	วิสาหกิจชุมชนกลุ่มแปรรูปผลิตภัณฑ์ การเกษตรและสัตว์วัน	คอยหล่อ
1	501100225301	เนื้อลำไยอบแห้ง	เกษตรแปรรูปเขื่อนผาก	พร้าว
1	500101595301	ไส้อั่วสมุนไพร "ขวัญ"	นางขวัญเรียม สายทับ	เมือง
1	500600744701	เค็มเจียว	ศูนย์แปรรูปผลิตภัณฑ์เกษตรบ้านผึ้ง	แม่แตง
1	502000164701	น้ำพริกดาแดง	กลุ่มแม่บ้านเวียงแหง	เวียงแหง
1	501302224701	โปโลน่าหมูวีง(หมูขอแซ่แข็ง)	หจก.วิงคาสซิลฟู้ด แมนูแฟกเจอริส	สันกำแพง
1	501401905209	แหนม	กลุ่มแปรรูปผลิตภัณฑ์จากเนื้อสัตว์ บ้านหลักปิ่น	สันทราย
1	501202515201	ขนมเปียะไข่เค็ม	วิสาหกิจชุมชนแปรรูปอาหารทำขนม	สันป่าตอง
1	501901755201	ไส้กรอกหมูล้วน	นางวิภาวิรัตน์ พลราชม	สารภี
1	501501365301	ข้าวแต๋น	กลุ่มแปรรูปอาหารแม่บ้านเกษตรกร บ้านต้นจิว	หางดง

ตาราง ก. 2 รายชื่อผู้ผลิตสินค้า OTOP ที่ได้รับการคัดสรร สุดยอดสินค้า OPC ปี 2553

จังหวัดเชียงใหม่ (Chiang Mai OTOP Product Champion 2010)

ประเภทเครื่องดื่ม จำนวน 18 ราย

ระดับดาว	รหัสผลิตภัณฑ์	ชื่อผลิตภัณฑ์	ชื่อกลุ่ม	อำเภอ
5	500501224902	เมล็ดกาแฟแก้วเม็ด (ตรากาแฟดอยสะเก็ด)	นางสาวราย พุทธพันธ์	ดอยสะเก็ด
5	500600265201	น้ำแร่ธรรมชาติป่าแป๋	บริษัทเชียงใหม่เวอริ่งปีงพาราไดซ์จำกัด	แม่แตง
5	501401895201	สุรากลั่นชุมชน (สุรากลั่น)	วิสาหกิจชุมชนกลุ่มประกาศกิจการสุรา	สันทราย
5	501900045201	Honey vinegar	บริษัทเชียงใหม่เฮลตี้ จำกัด โปรดัคส์ จำกัด	สารภี
4	500400365301	น้ำเสาวรสพร้อมดื่ม 95%	วิสาหกิจชุมชนกลุ่มเกษตรกร แปรรูปดอยหลวง	เชียงดาว
4	501100465201	สุรากลั่นชุมชน	หจก. เชียงใหม่เรอีนตัน	พร้าว
4	501100665301	น้ำผลไม้เบอร์รี่	สถานีพัฒนาการเกษตรที่สูงดอยม่อนล้าน	พร้าว
4	500100185202	น้ำมะเข็ญ(พร้อมดื่ม)	บริษัทมันทนพาณิชย์เชียงใหม่ จำกัด	เมือง
4	500102035301	มะตูมผงสำเร็จรูป	กลุ่มแปรรูปเครื่องดื่มสมุนไพรบ้านท่า กระชาย	เมือง
4	500701515212	ชาสมุนไพรมนตรา	กลุ่มแปรรูปสมุนไพรศาลา	แม่ริม
4	500800885301	S Berry	วิสาหกิจชุมชนกลุ่มแปรรูปสตอเบอร์รี่	สะเมิง
4	501500015301	กาแฟสาร์ณาย	วิสาหกิจชุมชน ปัญธุ์รักชัย	หางดง
3	500400394901	สาโท (เหล้าสาโทตราสี่ไท)	กลุ่มเกษตรกรบ้านออน	เชียงดาว
3	500901725301	Lee X	นายวินท์ วงศ์เตโช	ฝาง
3	500101495301	เครื่องดื่มน้ำคาวตองผสมน้ำผึ้ง (ตรามานา)	นายจอมชัย หลุกแก้ว	เมือง
3	500700704701	สาโท หนองปลาหมัน	กลุ่มเกษตรกรทำนาห้วยทราย	แม่ริม
3	500800274701	ไวน์สตอเบอร์รี่	สหกรณ์การเกษตรสะเมิง จำกัด	สะเมิง
3	501305205301	สุรากลั่นชุมชน	กลุ่มเกษตรกรบ้านป่าสักยาว	สันกำแพง

ตาราง ก. 3 รายชื่อผู้ผลิตสินค้า OTOP ที่ได้รับการคัดสรร สุดยอดสินค้า OPC ปี 2553

จังหวัดเชียงใหม่ (Chiang Mai OTOP Product Champion 2010)

ประเภทผ้า เครื่องแต่งกาย จำนวน 185 ราย

ระดับดาว	รหัสผลิตภัณฑ์	ชื่อผลิตภัณฑ์	ชื่อกลุ่ม	อำเภอ
5	500200174701	ผ้าฝ้ายมัดหมี่ประยุกต์	กลุ่มทอผ้าบ้านหนองอาบช้าง	จอมทอง
5	500500595301	รองเท้าว้าว	นายบุญช่วย อังสมภรณ์พานิช	ดอยสะเก็ด
5	500500615301	ชุดตรี ประเภทเสื้อ	วิสาหกิจชุมชนเปิงใจ	ดอยสะเก็ด
5	500500885304	กระเป๋้าว้าว	กลุ่มผลิตภัณฑ์จากผ้าบ้านช้างน้ำ	ดอยสะเก็ด
5	500101355301	เสื้อคลุมปีกกล้วยด้วยมือ	ครุณีผ้าฝ้าย (KHUN JACK COTTON DESIGN)	เมือง
5	500101395301	ผ้าไหมยกดอก	นางลัดดาวัลย์ จันทะรง	เมือง
5	500101405301	ผ้าไหมยกดอกเจ้านาง	นางสาวจิราวรรณ วรรณเวก	เมือง
5	500103705301	กระเป๋าสานของชาวเขา	นายชนพล สิ้นดี	เมือง
5	500103925301	เสื้อผ้าฝ้ายแขนดอกกุหลาบ	บริษัท คลาสสิกโมเดล จำกัด	เมือง
5	501301695301	ผ้าถุงเขียนเทียนปีกด้วยมือ	นายมนตรี พันคร	สันกำแพง
5	501302455301	กระเป๋านั่ง	กลุ่มเครื่องหนังบ้านสันกลาง	สันกำแพง
5	501302645301	ผ้าคลุมไหล่สอดเม็ดมุก	กลุ่มแม่บ้านเกษตรกรบ้านสันกำแพงปลา	สันกำแพง
5	501401105301	รองเท้าว้าว(รองเท้าแตะ)	นายศุภศิลป์ อริยะวงค์	สันทราย
5	501401935303	เสื้อผ้าฝ้ายทอมือ สอดเส้หมาก กระดุมเหรียญโบราณ	กลุ่มเย็บผ้าบ้านสันหลวง	สันทราย
5	501900645301	กำไลไม้พื้นที่ดอกชบา	นางสาวนพมาศ แก้วยานะ	สารภี
5	501501435301	กระเป๋ากีฬาไน้กันกระแทก	นายนิรุทธ์ บุญศิริ	หางดง
4	500200094902	ผ้าคลุมไหล่	กลุ่มอาชีพผ้าฝ้ายทอมือ	จอมทอง
4	500200185201	ผ้ายกดอก	กลุ่มทอผ้าบ้านเด่นตะวันใต้	จอมทอง
4	500200194701	ผ้ายกดอก	กลุ่มทอผ้าฝ้ายบ้านใหม่แม่เตี๊ยะ	จอมทอง
4	500200225201	ผ้ายกดอก	กลุ่มทอผ้าบ้านวังปิ่น	จอมทอง
4	500200265201	ชุดสตรี(เสื้อ)	กลุ่มตัดเย็บสตรีพัฒนาบ้านคงหาดนาค	จอมทอง
4	500200305201	ผ้าทอมือลายขจัดพื้นฐาน	กลุ่มอาชีพทอผ้าบ้านห้วยทราย	จอมทอง
4	500200395301	เสื้อบุรุษ(ผ้าฝ้าย)	กลุ่มผ้าฝ้ายเชิงคอย	จอมทอง
4	500200645301	ผ้าพันคอ	กลุ่มทอผ้าและทอตุ่ง	จอมทอง

ระดับ ดาว	รหัส ผลิตภัณฑ์	ชื่อผลิตภัณฑ์	ชื่อกลุ่ม	อำเภอ
4	500500995301	เสื้อสตรี	กลุ่มแม่บ้านบ้านแม่โป่ง หมู่ 5 (นพรัตน์ตั้ง ทอ)	คอยสะเก็ด
4	500501315301	ชุดสตรี(ประเภทเสื้อ)	นางสาวดวงเดือน ชันดี	คอยสะเก็ด
4	500502085301	รองเท้านักกีฬา	นายรังสรรค์ อุบล	คอยสะเก็ด
4	500502395301	งานประดิษฐ์จากผ้า (ชุดกระเป๋า ผ้าต่อ)	ปภาภัทร ชุดิคุณานันท์	คอยสะเก็ด
4	500502675301	ฝ้ายกดอก	นางอุษา เสนาธรรม	คอยสะเก็ด
4	500901635301	เข็มขัดเชือกมัด	นางอรุณี ศรีมูล	ฝาง
4	500100905301	ชุดสร้อยดอกพิกุลระย้าลาย โบราณ	นายพนพวงค์ รัฐผไท	เมือง
4	500101035301	ผลิตภัณฑ์เครื่องเงิน ชุด เบญจ นครพิงค์	นางสาวอุไรวรรณ จิโนรส	เมือง
4	500101295301	ชุดสตรีข้อมลิธรรมชาติ	จุฑามาศ จิตพิทักษ์	เมือง
4	500101445301	ชุดสตรีผ้าไหม	ห้องเสื้อวีรญา โดย นางวีรญา พวงมาลา	เมือง
4	500101985301	ชุดสตรี (เสื้อคอฮาวายข้อมลิ ธรรมชาติ)	กลุ่มตัดเย็บบ้านศรีบัวเงิน	เมือง
4	500101995301	ชุดสตรี (เสื้อ BE-SKIRT BLOUSE)	กลุ่มผลิตภัณฑ์ผ้าฝ้ายทอมือ ต.ช้างเผือก	เมือง
4	500102995301	เสื้อสตรี	นางสาววิลาวรรณ โกมล	เมือง
4	500103085301	เสื้อผ้าฝ้ายทอมือข้อมลิ ธรรมชาติ	สุกัญญา อุปธรรม	เมือง
4	500103135201	กระเป๋าผ้า(ชุดใหญ่)	นางสาวอำนุเษ สินลี	เมือง
4	500103515301	ชุดสตรี (เสื้อปกปักนก ฝ้านุ่ง ปักลายดอกไม้กล้วยไม้)	วิสาห์กิจชุมชน แสงระวี ผ้าไทย	เมือง
4	500103715301	เครื่องประดับเงิน(ชุดนกยูง คริสตัล)	นายทศพร บุณนาค	เมือง
4	500103725301	กระเป๋าผ้าฝ้าย	หจก.เชียงใหม่ฮาร์ท	เมือง
4	500103795301	ชุดสตรี(ประเภทเสื้อและ กระโปรง)	นางสุทธิรา สินเจิมศิริ	เมือง
4	500103815301	นที (สายน้ำสร้างชีวิต)	กลุ่มร้อยลูกปัด	เมือง
4	500103845301	ชุดสตรี(เสื้อผ้าฝ้ายอ้อมผ้าขาว)	นางวิญญากร แวนทอง	เมือง
4	500103965301	ชุดบุรุษ (เสื้อผ้าฝ้ายทอมือข้อมลิ ธรรมชาติ)	นายทองนก ทรัพย์พิบูลย์ศิริ	เมือง
4	500103975301	ผ้าคลุมไหล่บาติก	นางสาวโสมสุดา สมณะ	เมือง

ระดับ ดาว	รหัส ผลิตภัณฑ์	ชื่อผลิตภัณฑ์	ชื่อกลุ่ม	อำเภอ
4	500104115301	ชุดสตรี (เสื้อ)	นางจิรภัทร์ ภักดิ์พิบูลย์	เมือง
4	500104325301	เสื้อคอทานตะวัน	นางวันคา บุญชะกาญจน	เมือง
4	501302125301	ชุดสตรี(เสื้อไหมแก้ว)	นางสุพัฒนา ธรรมสุวรรณ	เมือง
4	500300185301	เสื้อสตรีฟ้ายีน่มือ ย้อมคราม เย็บจักร ปักมือชนเผ่า	กลุ่มทอผ้าฝ้ายเปลือกไม้ บ้านต่อเรือ	แม่แจ่ม
4	500300215301	เสื้อคลุมแต่งจก	สหกรณ์สตรีทอผ้าตีนจกแม่แจ่ม จำกัด	แม่แจ่ม
4	500300235301	ชุดสตรีย้อมด้วยหอม คั้นมือ	กลุ่มทอผ้าบ้านป่าแดด	แม่แจ่ม
4	500300595301	ผ้าชิ้นตีนจก16 ลาย	ร้านเส้นสายลายเมือง	แม่แจ่ม
4	500601575202	กางเกงผ้าฝ้าย	นางสาวธัญพร เชื้อนเพชร	แม่แตง
4	500601715301	เสื้อสตรี	นายธัญญาเทพ กันชะอุดม	แม่แตง
4	500700255301	ชุดสตรี ประเภทกางเกง	นายคะวัน ยอดมณีกาญจน์	แม่ริม
4	500700275305	เสื้อผ้าปักลายโบราณ	นางเรวดี ยอดศิริสุข	แม่ริม
4	500700665301	เสื้อพื้นเมืองสุภาพบุรุษ	กลุ่มผ้าพื้นเมืองเหมืองแก้ว	แม่ริม
4	500700675302	เสื้อคอวีแต่งกระดุม	วิสาหกิจชุมชนกลุ่มแม่บ้านเกษตรกร ผลิตภัณฑ์ใยัญชงทรายทอง	แม่ริม
4	502200055201	เข็มกลัดเงินแท้ 100%	นางอัญชลี อุปนนท์	แม่วาง
4	501000555201	ชุดผ้าแต่งไทยสำเร็จรูป	กลุ่มตัดเย็บผ้าแต่งไทยบ้านสันมะนาว	แม่เมาะ
4	501301055301	กระเป๋าคอกฟ้ายีนส์กันเปง	นายอนันต์ สุคันทรส	สันกำแพง
4	501301725301	เสื้อสำเร็จรูปสตรี	นายชนกร แก้วกล้า	สันกำแพง
4	501302065301	ผ้าทอพื้นเมืองสู่แพะชันสากล	นางเอี่ยมศิริ ดันสหวัดน์	สันกำแพง
4	501302105301	เสื้อสำเร็จรูปผ้าฝ้ายบาติก	นางสาวธิดา จินดาพันธ์	สันกำแพง
4	501302135301	เสื้อผ้าฝ้ายสตรีเสื้อคลุม สำเร็จรูป	นางวรรณภา วงศ์รินทร์	สันกำแพง
4	501304075301	ผ้าชิ้นปักลายประยุกต์	ทองถวิล (นายถวิล ปวงหล้า)	สันกำแพง
4	501304485301	ผลิตภัณฑ์โครเชต์ประกอบผ้า	นายกิตติศัพท์ หีบทอง	สันกำแพง
4	501304505301	กระเป๋าผ้าฝ้าย	กลุ่มพัฒนาอาชีพสตรีบ้านต้นไจ้ก (ลำชาว)	สันกำแพง
4	501304945301	กระเป๋าผ้าฝ้ายและผลิตภัณฑ์ แปรรูปจากผ้าไหม	นางสาวกาญจนา แก้วน้อย	สันกำแพง
4	501400995304	เสื้อคอปกชายสตรี	วิสาหกิจชุมชนกลุ่มผู้ผลิต ผ้าฝ้ายสำเร็จรูปกำปอ	สันทราย
4	501401925301	กระเป๋าผ้าไหม	กลุ่มประดิษฐ์ผ้าบ้านบวกลา	สันทราย

ระดับ ดาว	รหัส ผลิตภัณฑ์	ชื่อผลิตภัณฑ์	ชื่อกลุ่ม	อำเภอ
4	501402005201	เสื้อผ้าสตรีสำเร็จรูป (ไหมแก้ว)	นางกุลทรัพย์ ลิ้มประเสริฐ	สันทราย
4	501402015301	ผลิตภัณฑ์ถักโครเชต์ (กระเป๋าทักโครเชต์ชนิดเชือก)	นางนิตยา ยอดสระ	สันทราย
4	501402065301	รองเท้าผ้าไหมปักลูกบิดหิน	กรรวิรี ดีไซน์ (สุภาวดี รวมสุข)	สันทราย
4	501402085301	เสื้อสตรี(ปกปักนก)	นางธนิศา โกศลกาล	สันทราย
4	501402235305	ชุดบาติกลานนาประยุกต์ "ไถ่ฟ้า"	ไทย อลยา บาติก แอนด์ แกลอรี โดย นาย กิตติศักดิ์	สันทราย
4	501402255301	เสื้อสตรีผ้าปักลายเทียน	นางธนพรณ ยังแสง	สันทราย
4	501201105301	ชุดสตรี เสน่ห์ผ้าทอลวดลาย ไขปลา	กลุ่มแปรรูปผลิตภัณฑ์จากผ้าภูควาย	สันป่าตอง
4	501201325201	ชุดสตรีประเภทเสื้อ	กลุ่มจินดาผ้าฝ้าย	สันป่าตอง
4	501202185301	ผลิตภัณฑ์ผ้าเขียนลาย (ผ้าเขียน ลาย เสื้อ)	กลุ่มหัตถกรรมพื้นที่ผ้า	สันป่าตอง
4	501901925301	เสื้อสตรี	นางสาวจุฬาลักษณ์ สุขเกษม	สารภี
4	501901935302	แหวนทองเหลืองคัด	นายอุทัย ขวัญศิริ	สารภี
4	501901985301	ผ้าไหมบาติก	นางสาวภัทรกร สิงหเสนี	สารภี
4	501500995301	เสื้อตัวยาว (ชุดคลุมชาวเขา)	นางบานเย็น คนขัน	หางดง
4	501501075301	สร้อยกะลาถัก	นางยุพาพร ว่องวิทย์การ	หางดง
4	501501095301	ชุดบุรุษเสื้อชายคอจีนก้นคอ	นางสายฝน ปิ่นนะศรี	หางดง
4	501501255314	คอกลมบุรุษแพ่ง	กลุ่มอาชีพตัดเย็บผ้าหม้อฮ่อม	หางดง
4	501502465301	กระเป๋าสีปักชาวเขา	นางอานงค์ จินทร์แดง	หางดง
4	501502485201	ชุดไทยลื้อ สุภาพบุรุษ (เสื้อและ กางเกง)	วิสาหกิจชุมชนกลุ่มอนุรักษ์และผลิตผ้า พื้นเมือง "ป่า	หางดง
4	501502775301	เสื้อคอจีนผ้าหน้า	นางสาวนภัทร แจ่มมีสุขเจริญ	หางดง
4	501502855301	เสื้อผ้าไหมผสมฝ้ายดีเกิ้ล	นางฉัฐธิกา สายหล่อ	หางดง
4	501800045301	ผ้าคลุมไหล่	กลุ่มทอผ้าบ้านห้วยน้ำขาว	อมก๋อย
4	501600075202	ฝ้ายคอกชนิดเส้นด้ายฝ้าย	นางสาวธนพร แสนพิทยาพร	ฮอด
4	501600195202	ผ้าทอมือลายขัดพื้นฐาน	กลุ่มอาชีพทอผ้าบ้านตาลกลาง	ฮอด
4	501600225301	ผ้าพันคอ	กลุ่มอาชีพทอผ้าบ้านช่างเคิ่ง	ฮอด
4	501600265206	เสื้อคั่นมือ	กลุ่มทอผ้าบ้านตาลใต้	ฮอด
4	501600495301	ผ้าพันคอ	กลุ่มอาชีพผ้าฝ้ายอำพัน	ฮอด

ดาว	รหัส ผลิตภัณฑ์	ชื่อผลิตภัณฑ์	ชื่อกลุ่ม	อำเภอ
3	500200234901	เสื้อสตรี	กลุ่มแปรรูปผลิตภัณฑ์จากผ้า	จอมทอง
3	500200275201	ผ้ายก	กลุ่มทอผ้าบ้านคอยแก้ว	จอมทอง
3	500200385201	ผ้าฝ้ายลายมัดหมี่ (มัดคาด)	กลุ่มผ้าฝ้ายบ้านอาจารย์	จอมทอง
3	500200665201	ผ้าคลุมไหล่	กลุ่มทอผ้าและทอตุ่งบ้านแทนดอกไม้	จอมทอง
3	500400675202	เสื้อชาวเขา	กลุ่มทอผ้า	เชิงดาว
3	501700134903	ผ้ายกดอก (ผ้าทอมือยกดอก)	กลุ่มทอผ้าพื้นเมือง	คอยเต่า
3	500501014907	ผ้าเขียนลาย	กลุ่มทอผ้าบ้านต้นปูเลย	คอยสะเก็ด
3	500501995204	กระเป๋าสี	นางประไพ เขื่อนล้อม	คอยสะเก็ด
3	500502415302	กำไลเงินหุ้มพลอยเปิด-ปิดได้	นางกรรณิการ์ คำสายใจ	คอยสะเก็ด
3	500502455302	ชุดเด็ก	นายสุรเดช ไพบูลย์เสมาทัศน์	คอยสะเก็ด
3	502400205301	กางเกงเล	กลุ่มตัดเย็บเสื้อผ้าสำเร็จรูป	คอยหล่อ
3	501100555201	ผ้าคลุมไหล่	กลุ่มทอผ้าฝ้ายพื้นเมืองบ้านผาแดง	พร้าว
3	500101335301	เสื้อคลุมปีกมือ (ลอปีน)	นางชูลี เวียงสิมมา	เมือง
3	500102955301	ชุดเด็กพื้นเมือง	นางสาวกัญญา ลิ้มสัมพันธ์สันติ	เมือง
3	500103995301	เสื้อผ้าเครื่องแต่งกายสตรี(เสื้อ)	นางรำไพ อินตะวิชัย โยเนครุรา	เมือง
3	500104045301	เสื้อผ้าฝ้าย	นางสุภาภรณ์ ขาวสวย	เมือง
3	500104095301	เสื้อ-ชุดบุรุษ	น.ส.พิมพ์ลัญช์ สุดาจันทร์	เมือง
3	500104215301	เสื้อบุรุษพันท์ลาย	กลุ่มผ้าสาธิตพันท์ลาย	เมือง
3	500104315301	สาริกาแดง	นางศุภมณ คงสวัสดิ์	เมือง
3	500300225301	ผ้าคลุมไหล่จก ลายชั้นสามเอน	กลุ่มทอผ้าตำบลท่าผา	แม่แจ่ม
3	500701435301	กระเป๋านักวิ่ง	นางวลัยพันธ์ จงพลวิเศษ	แม่ริม
3	500701485313	เสื้อผ้าพื้นเมืองปักลายคันอัด ด้วยผ้าขาว	กลุ่มผู้ผลิต ผลิตภัณฑ์จากผ้า	แม่ริม
3	502200615301	ผ้าทอยกดอก	กลุ่มผ้าทอมือ หมู่ 5 ทุ่งปี	แม่วาง
3	501300874701	กระเป๋าสีฝ้าย(กระเป๋าสถาพร)	กลุ่มวิสาหกิจชุมชนแม่บ้าน เกษตรกรบ้านน้อย	สันกำแพง
3	501301335302	หมวกกะโล่สันกำแพง	กลุ่มหัตถกรรมบ้านสันเหนือหมู่ 6	สันกำแพง
3	501301444901	ชุดสตรียสุตเก้	นางสุพรรณมา ณ ลำพูน	สันกำแพง
3	501302475302	เสื้อสตรี	กลุ่มตัดเย็บเสื้อผ้าสำเร็จรูป	สันกำแพง

ดาว	รหัส ผลิตภัณฑ์	ชื่อผลิตภัณฑ์	ชื่อกลุ่ม	อำเภอ
3	501304395302	สร้อยคอเงินรูปพระจันทร์	นายภานุพงศ์ มังคะคีรี	สันกำแพง
3	501304665301	เสื้อสตรีผ้าฝ้ายทอมือแต่งผ้า ชาวเขาปักมือ	นางรุ่งทิพย์ สกฤตภักษิน	สันกำแพง
3	501304705301	กระเป๋าผ้าฝ้าย	นางศิริรัตน์ อุตตโม	สันกำแพง
3	501304755301	เสื้อสตรี	นางสาวนันทยา กุนามิ	สันกำแพง
3	501304765301	เสื้อเชิ้ตผ้าฝ้ายแขนสูท	กลุ่มเย็บผ้าสตรีแม่บ้านตำบลร้องวัวแดง	สันกำแพง
3	501304805301	ชุดบุรุษชาย	วิสาหกิจชุมชนกลุ่มผ้าฝ้ายเย็บปักถักร้อยแม่ ปูคา หมู	สันกำแพง
3	501304865301	เสื้อผ้าฝ้าย	นางวันเพ็ญ ฤทธิบุตร	สันกำแพง
3	501305015301	เสื้อคอกลมถัก ปักมือ	นางลัดดา บุญทาแก้ว	สันกำแพง
3	501305035301	กระเป๋าปักมือ	นางเดือนเพ็ญ ศศิภา	สันกำแพง
3	501305315301	รองเท้าผ้า	นายเพชรนันทกิจ เรืองศิลป์สุวิทย์	สันกำแพง
3	501400545301	เสื้อสตรี	นางสาวสวิตตา ถือความตรง	สันทราย
3	501401004901	ผ้าคลุมไหล่	กลุ่มทอผ้าบ้านดงเจริญชัย	สันทราย
3	501402155203	กล้วยไม้ชูปทอง	นายทักษิณ ทิมพิสาร	สันทราย
3	501402355301	ผ้าถุงทอมือ	กลุ่มทอผ้าบ้านท่ายาว	สันทราย
3	501200665201	ชุดสตรีแต่งลายชาวเขา	นางร่มฟ้า จันคณา	สันป่าตอง
3	501202415301	เสื้อกิจกรรมโปโล	วิสาหกิจชุมชนกตุคยาเสื้อกิจกรรมโปโล	สันป่าตอง
3	501202625301	เสื้อสตรี	วิสาหกิจชุมชนหัตถกรรมเย็บผ้าสำเร็จรูป บ้านร้องขุ่ม	สันป่าตอง
3	501202665301	ชุดสร้อยแขนเสน่ห์พลอยและ ต่างหู	นายเจริญ คำปิ่น	สันป่าตอง
3	501900615301	กระเป๋าผ้าทอพื้นเมือง	กลุ่มเย็บกระเป๋าผ้าทอพื้นเมือง บ้านหนองผึ้ง ใต้	สารภี
3	501900625201	เสื้อชุดสตรี	นางมณสิชา นามวงศ์	สารภี
3	501900935301	เสื้อสำเร็จรูปสุภาพสตรี	กลุ่มแม่บ้านบ้านเชียงขวาง	สารภี
3	501900945301	ชุดผ้าไหมบาติกแคระสยาว	กลุ่มอาชีพเย็บเสื้อผ้า,ผ้าฝ้าย,ผ้าบาติก	สารภี
3	501901155301	กระโปรงผ้าปาเต๊ะยาว 5ท่อน	กลุ่มตัดเย็บผ้าปาเต๊ะมัดย้อม	สารภี
3	501901185301	ข้อมต่อลาย	เรณู ผ้าฝ้าย	สารภี
3	501901915301	เสื้อคลุมผ้าฝ้ายคาดหน้าด้วย ผ้าลายดอกพิกุล	นางภาวนา จันทรเกษม	สารภี
3	501501245301	เสื้อป้ายกระดุมจีน	กลุ่มแปรรูปผ้าทอพื้นเมืองบ้านท้าวบุญเรือง	หางดง

ดาว	รหัส ผลิตภัณฑ์	ชื่อผลิตภัณฑ์	ชื่อกลุ่ม	อำเภอ
3	501600155202	ผ้าลายน้ำไหล	กลุ่มทอผ้าฝ้ายบ้านตาล	ฮอด
3	501600465201	ผ้าทอมือลายขัดพื้นฐาน	นางยอดหล้า สุภา	ฮอด
2	502500025301	เสื้อสตรีเชชู	ทอผ้าศิลปาชีพบ้านวัดจันทร์	กัลปโยธาวัฒนา
2	500400404902	กระเป๋าใส่เครื่องสำอาง	กลุ่มอาชีพสามัคคีพัฒนา	เชิงดาว
2	502100085201	ผ้ากะเหรี่ยง (เสื้อปักเคือย)	กลุ่มทอผ้ากะเหรี่ยง	ไชยปราการ
2	502100195203	เสื้อสำเร็จรูปพื้นเมือง (ชุดสตรี)	กลุ่มส่งเสริมอาชีพบ้านแม่จิ หมู่ที่ 1	ไชยปราการ
2	500500835201	หมวกถวอยกระดาศา	กลุ่มผลิตภัณฑ์จากกระดาศา	คอยสะเก็ด
2	500501345301	รองเท้าผ้า	กลุ่มตัดเย็บบ้านดอกแดง	คอยสะเก็ด
2	500100615302	หัตถกรรมเครื่องโลหะ หัวเข็ม ขัด 2 รู	นางกฤตสุชานุช ขาวนวล	เมือง
2	500101945301	เครื่องประดับเงินชุดลาย พญานาค	กลุ่มเชียงใหม่ศิลป์	เมือง
2	500103125301	เสื้อสตรี	นางสุนีย์ แก้วเจริญ	เมือง
2	500103555301	ชุดเครื่องประดับหินสี	นางฉัฐนารา แสงจันทร์	เมือง
2	500104285301	เครื่องประดับหินสี	นางพวงมาลี ศรีหนองบัว	เมือง
2	500601454901	ผ้าทอมือลายขัดพื้นฐาน (ผ้าทอ มือ)	กลุ่มทอผ้าบ้านปางม่วง	แม่แตง
2	500700165302	กระเป๋าผ้ามัน	เพ็ญศิริ ผ้ามันของตกแต่งบ้าน	แม่ริม
2	502200234701	กางเกงชั้นใน	กลุ่มเย็บผ้าบ้านแสนคันธา	แม่วาง
2	502300385301	ชุดกระเป๋านกฮูก จากผลิตภัณฑ์ เศษผ้า	กลุ่มหัตถกรรมแปรรูปผ้าฝ้าย	แม่อน
2	502000094701	ผ้าปาเกอญอ	กลุ่มทอผ้าบ้านแม่หาด	เวียงแหง
2	500800255302	ผ้าทอมือ	กลุ่มทอผ้าบ้านงาแมง	สะเมิง
2	501301925301	เสื้อสตรี	นางจารุวรรณ กำมะโน	สันกำแพง
2	501303805301	เสื้อบุรุษ	นาง โสกา กันทะพรหม	สันกำแพง
2	501304305301	ผ้าฝ้ายปักมือ	นางเจลิษา เมฆจันทร์	สันกำแพง
2	501304555301	กระเป๋าผ้า	นางสาวเสาวนีย์ มูลคุ้ม	สันกำแพง
2	501304575301	เสื้อผ้าฝ้ายบุรุษและสตรี	นางแสงเดือน เรืองปัญญา	สันกำแพง
2	501304795301	เสื้อชาวเขาปักด้วยมือ	นางสุณา โปธิเป็ง	สันกำแพง
2	501305005301	เสื้อผ้าสตรี	มลทิยา ปินตานา	สันกำแพง
2	501305095301	เสื้อผ้าฝ้าย	นางจันทร์แสง	สันกำแพง

ดาว	รหัส ผลิตภัณฑ์	ชื่อผลิตภัณฑ์	ชื่อกลุ่ม	อำเภอ
2	501305255301	เสื้อสตรี	นางกำไลทอง ดาจิโน	สันกำแพง
2	501305275301	เครื่องประดับเงินและหินสี	นางสาววิณา ว่องตระกูล	สันกำแพง
2	501402485301	เครื่องแต่งกายสตรี (เข็มขัดและ นาฬิกาผ้าสาน)	พันธุ์สาน	สันทราย
2	501202445301	ร้องเท้าสวมหัวเปิด 2 เส้น ชาวเขา ดอกกุหลาบและดอก ทาน	นายอนุชาติ จันทร์คำ	สันป่าตอง
2	501901875301	เสื้อผ้าพื้นเมือง	กลุ่มวิสาหกิจชุมชนกลุ่มตัดเย็บเสื้อผ้าบ้าน เคื่องก	สารภี
2	501600215301	ผ้าทอมือลายขัดพื้นฐานคัตดอก	กลุ่มทอผ้าancockเรือ	ฮอด

ลิขสิทธิ์มหาวิทยาลัยเชียงใหม่
Copyright © by Chiang Mai University
All rights reserved

ตาราง ก. 4 รายชื่อผู้ผลิตสินค้า OTOP ที่ได้รับการคัดสรร สุดยอดสินค้า OPC ปี 2553

จังหวัดเชียงใหม่ (Chiang Mai OTOP Product Champion 2010)

ประเภทของใช้ ของตกแต่ง และของที่ระลึก จำนวน 216 ราย

ดาว	รหัส ผลิตภัณฑ์	ชื่อผลิตภัณฑ์	ชื่อกลุ่ม	อำเภอ
5	500500445303	เครื่องเคลือบ ศิลาดล เชียงใหม่ (ชั้น โดกลูกนกเกอร์)	ห้างหุ้นส่วนจำกัด เซลาดอนเฮาส์ (บ้านศิลาดล)	ดอยสะเก็ด
5	500600185301	โคมไฟไทย-ลื้อ	นายอุดม แสนเพชร	แม่แตง
5	502300805301	ผลิตภัณฑ์จากไม้มะม่วง	บริษัท สยามรีไฟน์แอนด์คราฟท์ จำกัด	แม่ฮ่องสอน
5	501300455301	ไม้แกะสลัก พญานาค	นายสันต์ธร บุญขันแก้ว	สันกำแพง
5	501302405301	ชุดของใช้บนโต๊ะอาหาร 4 ที่ ปักถักด้วยมือ	วิสาหกิจชุมชนกลุ่มเย็บผ้าแม่บ้านเกษตรกร บ้านแม่ตาด(สันกำแพง
5	501302435301	ร่มสนาม	กลุ่มวิสาหกิจชุมชนร่มหลวงลุงวงศ์	สันกำแพง
5	501302675301	งานประดิษฐ์จากผ้า(ชุดบนโต๊ะ อาหาร)	กลุ่มหัตถกรรมบ้านมอญ(ตีนผ้า)	สันกำแพง
5	501202365203	ตุ๊กตาชาวเขาผ้า	ศูนย์ผลิตตุ๊กตาเชียงใหม่	สันป่าตอง
5	501901785301	Executive Set	บริษัท อีสต์ ทู เวสต์ จำกัด	สารภี
5	501501494901	ปลาอานนท์	กลุ่มวิสาหกิจชุมชน แกะสลักบ้านถวายน	หางดง
5	501502395301	แกะสลักกิ้งกนังเล่นดนตรี ไทย	นายเทพชัย สุริยลักษณ์	หางดง
4	500500855307	ผลิตภัณฑ์จักสานไม้ไผ่	กลุ่มหัตถกรรมผ้าทอมือ จักสานงานฝีมือ	ดอยสะเก็ด
4	500500925301	โคมไฟเส้นด้าย(ทรงกระบอก)	กลุ่มโคมไฟเส้นด้าย	ดอยสะเก็ด
4	500502005301	หัตถกรรมโลหะ	นายธีระพงศ์ คำสิงห์แก้ว	ดอยสะเก็ด
4	500502355301	เครื่องเงิน (หมอน้ำจางรองแก้ว ลายพิมพ์)	กลุ่มวิสาหกิจชุมชนหัตถศิลป์เครื่องเงินและ ไม้	ดอยสะเก็ด
4	500101195301	แผ่นภาพพระพิฆเนศ	นายปราโมทย์ บรรณวิทิตกุล	เมือง
4	500700625301	ไม้แกะสลัก ชุดสายไขร์ก...แม่ ช้าง	แม่ริมหัตถกรรม	แม่ริม
4	502200735301	คนโทโบราณ	นายสมทรัพย์ ศรีสุวรรณ	แม่วาง
4	502300315301	ชุดแต่งโต๊ะอาหาร	กลุ่มสตรีและเยาวชนสหกรณ์(หัตถกรรม)	แม่ฮ่องสอน
4	501300395301	เทียนหอมลูกทรงบันไดลาดลาย คำล้านนา	นายเสกสรรค์ ชัดิกุล	สันกำแพง
4	501300415301	ภาพช้างป่าธรรมชาติ	วิสาหกิจชุมชนกลุ่มผลิตภัณฑ์จากกระดาษรี ไซเคลภาพนูน	สันกำแพง

ดาว	รหัส ผลิตภัณฑ์	ชื่อผลิตภัณฑ์	ชื่อกลุ่ม	อำเภอ
4	501300775301	เครื่องเงินหม้อน้ำพร้อม กระบวยลายทอง	นางนันทนา สมภมิตร์	สันกำแพง
4	501300985301	ร่มสนามไม้เนื้อแข็ง	ร้านร่มบ่อสร้าง (นายสุรเดช กันทะทรง)	สันกำแพง
4	501301455301	โคมไฟช้างหมอบ	หจก.บ้านศิลาคล	สันกำแพง
4	501301535301	กรอบครัวช้างไทย	นายนิคม นันทยา	สันกำแพง
4	501301585301	รองจานไม้ไผ่	หจก.ซี.เอ็ม.ผ้าฝ้ายและไม้ไผ่	สันกำแพง
4	501301625301	wedding collection	บ.สยามพรหมประทาน จำกัด	สันกำแพง
4	501301635301	ผลิตภัณฑ์จากไม้มะม่วง	นางพิศรา เลิศรมยานันท์	สันกำแพง
4	501302355301	ช้างไม้แกะสลัก กอดเงิน กอด ทอง	กลุ่มสล่าและแกะสลักล้านนา	สันกำแพง
4	501302415301	เชิงเทียนดอกบัวไม้มะม่วงลงรัก ปิดทอง	วิสาหกิจชุมชนกลุ่มหัตถกรรมไม้มะม่วง ตำบลห้วยทราย	สันกำแพง
4	501304885301	ภาพแกะสลักลายช้างป่า	จิราภรณ์ อินทไชย	สันกำแพง
4	501304965301	จานไม้มะม่วง	นางสาวชนิดา วงศ์พันธ์	สันกำแพง
4	501305075301	แจกันหลอดแก้ว	นายอคม คันธา	สันกำแพง
4	501401264901	หัตถกรรมเครื่องโลหะ (จานรอง แก้ว)	นายพรชัย เขียวมิ่ง	สันทราย
4	501200175301	ช้างแก้ว 9 เชือก	นางศิวะพร ทองจ่าม	สันป่าตอง
4	501200305301	แกะสลักไม้รูปหนุมาน จับนางมัจฉา	นางศรีลีย์ เชนรัมย์	สันป่าตอง
4	501200895301	ภาพประดับรูปพญาครุฑ	กลุ่มหัตถกรรมก๊วยแลน้อย	สันป่าตอง
4	501201225301	เตาเผาไม้หมอนละเหยใหญ่	กลุ่มอัญชันสันป่าตอง	สันป่าตอง
4	501202585301	ช้างแกะสลักเป็นตัว	นางธนกร แอ่งสละ	สันป่าตอง
4	501901145301	ชุดตกแต่งห้องรับแขกผ้าคันมือ	กลุ่มออกแบบตัดเย็บเคหะสิ่งทอ และเสื้อผ้าสำเร็จรูปท่ากว้าง	สารภี
4	501500805301	กรอบกระจกไม้สักแกะสลัก	นายอุทิศ อินทร์วิน	หางดง
4	501501475301	โคมไฟไม้แกะสลักบิดลายอุ้งน	นายวสันต์ เฉชะกัน	หางดง
4	501502355301	ดวงดาวสวรรค์	กลุ่มแกะสลักบ้านถาว3	หางดง
3	500200144701	ผ้าเคหะภัณฑ์ (ผ้าผ่าน)	กลุ่มแปรรูปผลิตภัณฑ์ผ้าฝ้าย บ้านท่าศาลา	จอมทอง
3	500500865301	ร่มสนาม (ผ้ากันน้ำกันรา)	กลุ่มร่มไม้ไผ่บ้านป่าจิว	คอยสะเก็ด
3	500501395301	สิ่งประดิษฐ์จากไม้ไผ่	กลุ่มผลผลิตจากไม้ไผ่	คอยสะเก็ด

ดาว	รหัส ผลิตภัณฑ์	ชื่อผลิตภัณฑ์	ชื่อกลุ่ม	อำเภอ
3	500502035301	วิสาหกิจชุมชนบ้านตุ๊กตาไม้ลวง เหนื่อ	ตุ๊กตาไม้บ้านลวงเหนื่อ	คอยสะเก็ด
3	500502265301	โคมไฟเครื่องเงินลงรักปิดทอง	กลุ่มเครื่องเงินเชิงคอย (จุฬามาสเครื่องเงิน)	คอยสะเก็ด
3	500502375305	เครื่องปั้นดินเผาเคลือบน้ำขี้เถ้า (เซ็คด้วยหัวใจเคล)	นางอัญชลี สัพโส	คอยสะเก็ด
3	500502515301	ผลิตภัณฑ์จักสานหวาย	นายบรรจง คายดาคำ	คอยสะเก็ด
3	500502565301	เชิงเทียนเรซินช้าง	นางกิตติยา ประสิทธิ์ชัย	คอยสะเก็ด
3	502400145301	กล่องใส่กระดาษทิชชู	กลุ่มผลิตภัณฑ์จากไม้ไผ่	คอยหล่อ
3	501100035301	สิ่งประดิษฐ์จากไม้ (เชิงเทียน ชุดแสงพระเนตร)	นางสาวปฎิมาภรณ์ ดวงมะวงค์	พร้าว
3	501100585202	ตุ๊กตามวยไทย	กลุ่มหัตถกรรมตุ๊กตามวยไทย-ตุ๊กตาพันด้าย- ตุ๊กตาไม้บ	พร้าว
3	500100154701	แผ่นสมุนไพรสำหรับรองเท้า	นางพิมพ์ใจ สุนันติ	เมือง
3	500100215301	กรอบรูปดอกไม้แห้ง 3 in 1	ทศวรรณกระดาศา	เมือง
3	500100365301	ชุดชั้นน้ำพานรองพร้อมทัพพี ลงรักปิดทองเต็ม 12 ราศี	นางประเทือง สมศักดิ์	เมือง
3	500100695301	ผลิตภัณฑ์หินสี (ไม้นวด หน้าอเมทิสต์)	นายพงษ์ศักดิ์ บุญยมหา	เมือง
3	500101775301	เครื่องเงิน	กลุ่มอาชีพเครื่องเงินชุมชนวัดนันทาราม (วิชัยกุลเครื่องเงิน)	เมือง
3	500101785301	แผ่นภาพโลหะ ชื่อ หนุมาณจับ นางสุวรรณมัจฉา	กลุ่มหัตถศิลป์ด้านนาวดศรีสุพรรณ	เมือง
3	500101815301	ชุดเขียนหมากเครื่องเงินลงรัก แดงชุดลายโบราณ	กลุ่มคิ้วฮักคิ้วหาง(บ้านเขินนันทา)	เมือง
3	500101955301	หมอนอิง ภาพแม่หญิงกึ่งเด็ก บัวหน้าอ	กลุ่มผลิตภัณฑ์จากผ้าฝ้าย	เมือง
3	500102865301	บาตรพระ / บาตรใส่น้ำพุทธ มนต์ 10" X 5"	นางดวงกมล ใจคำป็น	เมือง
3	500102985301	ภาพปลาคุณโลหะ	นายศรายุทธ ชีรธำรง	เมือง
3	500103305301	คาบไทยล้านนา	นายเสกสรรค์ กลัปนุ้ม	เมือง
3	500103525301	Mulberry paint Canvas DIY	บริษัท เปเปอร์อาร์ต จำกัด	เมือง
3	500103905301	พับ 4 พร้อมขาตั้ง(กรอบรูปไม้)	นายพรเทพ สกุนมาศ	เมือง
3	500104065301	ผลิตภัณฑ์ไม้เขียนลาย (พระพิมพ์เทศ)	นายอรรถฐานิศร์ จมูศรี	เมือง

ดาว	รหัส ผลิตภัณฑ์	ชื่อผลิตภัณฑ์	ชื่อกลุ่ม	อำเภอ
3	500600205301	ไม้แขวนผ้า	ชมรมศิลปะบนลานดิน	แม่แตง
3	500600504902	ผ้าปูโต๊ะกลม	กลุ่มส่งเสริมพัฒนาอาชีพ	แม่แตง
3	500600594701	ผลิตภัณฑ์จักสานไม้ไผ่ (กล่อง ทิชชูไม้ไผ่)	กลุ่มจักสานไม้ไผ่ห้วย	แม่แตง
3	500700245301	ชุดโต๊ะรับประทานอาหาร	ศูนย์หัตถกรรมเตานารี	แม่ริม
3	502200135301	เรือสำเภาสยาม	กลุ่มหัตถกรรมจากไม้(แม่วินเรือจำลอง)	แม่วาง
3	501300675301	ชามสลักลายจาก ไม้มะม่วง	นางลัดดา จินานาง	สันกำแพง
3	501300975301	ชุดเขียนหมากเครื่องเงิน	นางสาวอารีย์ อุ๋นจิโน	สันกำแพง
3	501301125301	ร่มสนาม(ไม้เนื้อแข็ง)	นายคำคำ กาวีอิน	สันกำแพง
3	501301425301	ชุดอัลบั้ม 4 ภาพ ลายปูนดำเยื่อ สา	นางสุภารัตน์ อภิโชคิกร	สันกำแพง
3	501301665301	เทียนตะไคร้หอมกันขุงและ แมลง	บจก.ศูนย์หัตถกรรมบ้านเบญจวรรณ	สันกำแพง
3	501302425301	ชุดสมุดโน้ตเอนกประสงค์	กลุ่มหัตถกรรมกระดาษบ้านคันเปา	สันกำแพง
3	501303845301	ภาพเขียน	นางสาวนงคราญ บุญขันแก้ว(ร้านออมสิน)	สันกำแพง
3	501304355301	ผลิตภัณฑ์ตุ๊กตาไม้	นางธัญรีศมี โกมลนิธิพงศ์	สันกำแพง
3	501304375301	ตุ๊กตาค้างไชว์	นางสาวอานวยพร แก่นบุญ	สันกำแพง
3	501304535301	โคมไฟ	เฟอร์นิเจอร์และผลิตภัณฑ์จากไม้	สันกำแพง
3	501305215301	กระเป๋ากระจูด	นายทรงพล ปรีคำ	สันกำแพง
3	501305285301	โคมไฟ	นางอัญชสา อินทะจักร	สันกำแพง
3	501305305301	ไม้แกะ	นายภูมินทร์ อุ๋นศิริ	สันกำแพง
3	501400275303	ตุ๊กตาดินเผาเด็กไทยชุด Sawasdee Thailand	ร้านประติมากรรมดินเผาออกก่อนกะ(นาง ศุควา นามเร	สันทราย
3	501400465301	เครื่องปั้นดินเผาเซรามิก(กุ่มจี)	นายสมนึก ชัยตามล	สันทราย
3	501200865301	กล่องกระดาษเช็ดหน้า เอนกประสงค์	กลุ่มอาชีพผลิตภัณฑ์แปรรูปจากกระดาษสา บ้านไร่	สันป่าตอง
3	501200945301	ไม้แกะสลักพระพิฆเนศ	กลุ่มหัตถกรรมบ้านทุ่งฟ้าฮ่าม	สันป่าตอง
3	501201405301	ภาพกล้วยไม้	นายเกษม ศรีธรรมราช	สันป่าตอง
3	501202145301	ดอกไม้ประดิษฐ์จากกระดาษสา (ดอกบัวสายในกระถาง)	กลุ่มดอกไม้ประดิษฐ์	สันป่าตอง
3	501202255301	อาษาแกะสลัก	นายคำเนิน เอกกรกเจริญผล	สันป่าตอง
3	501202345301	ดวงใจในความพอเพียง	นายประทวน ชันทะ	สันป่าตอง

ดาว	รหัส ผลิตภัณฑ์	ชื่อผลิตภัณฑ์	ชื่อกลุ่ม	อำเภอ
3	501900105301	โคมไฟไม้สักประดับลายคุณ โลหะ	นายเอกชัย แก้ววงค์วาร	สารภี
3	501900345301	โคมไฟตั้งพื้น	นายสุรเดช คำปิ่น	สารภี
3	501900375301	ตระกร้าบุงรีมีฝาปิด	นางศรีเกตุ ชัยน	สารภี
3	501900465301	ไม้เขียนลาย(ศรีมหาโพธิ์)	นาย ชัยยงค์ ประเสริฐปิ่น	สารภี
3	501900835301	สมุดพวงกุญแจ	กลุ่มผลิตภัณฑ์จากกระดาษสา หมู่ที่7	สารภี
3	501902025301	ครอบแก้ววงเทียน	นางกนกอร ส่วงวาลัย	สารภี
3	501902065302	คนโทเซลาดอน	นางวันเพ็ญ ทนันทชัย	สารภี
3	501902145301	แจกัน ไม้มะม่วง	นายอังกูร จันทะวงค์	สารภี
3	501500255301	ผ้าโยกสกี	บริษัทไทยร็อกกิ้งฮอส จำกัด	หางดง
3	501500855304	ชุดกล่องไม้	นายสุชาติ ปิยะศิริพันธ์	หางดง
3	501501645301	ขันโตก	นายนิคม คำยวง	หางดง
3	501501695301	กวางคุ่มงคด	นางวรรณเพ็ญ โปธา	หางดง
3	501502315301	สิ่งประดิษฐ์จากไม้ (สิงห์ทอง)	นางเพ็ญ ไซยชนะ	หางดง
3	501502375301	พระพิมพ์เนศวร	นายณรงค์ สายดีบ	หางดง
3	501502455203	กระเป๋ากระจูดสายหนังฝาหนัง ติดนิกเกิล	นางสาวตรีชฎา คำรินทร์ (ร้านกระจูดดีไซน์)	หางดง
3	501502655301	ตู้ไม้ลายจักรสาน	วิสาหกิจชุมชนกลุ่มผลิตงานไม้และแปรรูป ไม้หมู่ที่ 10	หางดง
3	501502675301	ตู้โบราณ (ทำลวดลายแบบเก่า)	นายชุมพล อาริยะวงค์	หางดง
3	501502765301	เทพพนมปักทอง	นายอนันต์ ดีไต้	หางดง
3	501502805301	พระพุทธรูป	นายปิ่น ศรีวิสัย	หางดง
3	501502945301	กระเป๋ากระจูดัญญา	นางอรชพร กาวิละ	หางดง
3	501502965301	สิงห์ 25 นิ้ว ลงลักปิดทอง	นายเจริญ มะจันทร์	หางดง
2	500200315302	ที่แขวนผ้าเช็ดมือ	กลุ่มตัดเย็บผ้าบ้านวังดวง	จอมทอง
2	500200334902	ตุ้งช้าง	กลุ่มตุ้งนาบุญ	จอมทอง
2	500400565201	งานถักโครเชต์	กลุ่มอาชีพบ้านโครเชต์	เชียงดาว
2	500400655201	ปั้นจิว	กลุ่มแม่บ้านบ้านทุ่งดินแดง	เชียงดาว
2	500400695202	ดอกไม้ประดิษฐ์จากวัสดุแปรรูป	นางสมจิต คนคำ	เชียงดาว
2	502100064701	เสื่อกก	กลุ่มผู้สูงอายุบ้านหนองบัวคำ	ไชยปราการ

ดาว	รหัส ผลิตภัณฑ์	ชื่อผลิตภัณฑ์	ชื่อกลุ่ม	อำเภอ
2	502100074701	เครื่องปั่นดินเผา (แจกัน)	กลุ่มเครื่องปั้นดินเผาบ้านสันทราย	ไชยปราการ
2	501700184902	ผ้าปูโต๊ะ	กลุ่มทอผ้ากระเหรี่ยงบ้านหลายแก้ว	ดอยเต่า
2	501700445201	ผลิตภัณฑ์จากรากไม้	สหกรณ์ผลิตภัณฑ์จากรากไม้บ้านแม่บวนดอย เต่าจำกัด	ดอยเต่า
2	500500425301	ผลิตภัณฑ์จากกระดาษสา	นางทัศนีย์ วุฒิจริณู	ดอยสะเก็ด
2	500500815301	งานประดิษฐ์จากผ้า(ตุ๊กตาช้าง)	กลุ่มหัตถกรรมสตรีแม่บ้านกัวแล	ดอยสะเก็ด
2	500500905301	ผ้าเคหะภัณฑ์ (กล่องทิชชู)	กลุ่มแม่บ้านเกษตรกรบ้านสันทราย	ดอยสะเก็ด
2	500501985301	ผลิตภัณฑ์เชือกมัด	หจก.แสนสา	ดอยสะเก็ด
2	500502155301	หมอนสมุนไพร	กลุ่มหมอนโบราณ	ดอยสะเก็ด
2	500502185301	ผลิตภัณฑ์จากกระดาษสา	วิสาหกิจชุมชนกลุ่มผลิตภัณฑ์ชุมชนรัฐ ประชา	ดอยสะเก็ด
2	500502205306	ผลิตภัณฑ์จากขี้เถ้า(ครอบคร้ว กบกองก้อย)	นางธมนันท์ ไชยยา	ดอยสะเก็ด
2	500502255301	ผ้าเคหะภัณฑ์(ปลอกกระดาษ เช็ดหน้า)	นายมนูญ ไชยเฉพาะ	ดอยสะเก็ด
2	500502425301	ตุ๊กตาไม้	นายเกิดทูน ศรีบุญเป็ง	ดอยสะเก็ด
2	502400155201	ผ้าห่มพระ	กลุ่มทอผ้าบ้านใหม่หนองหอย	ดอยหล่อ
2	502400275201	ผ้ารองแก้ว	วิสาหกิจชุมชนกลุ่มแปรรูปผลิตภัณฑ์จากผ้า บ้านดงป่าหว	ดอยหล่อ
2	502400355305	ถาดรองลึกลิดข้างซุงวง	นายสุวฤทธิ์ ประเสริฐสังข์	ดอยหล่อ
2	500900765301	ไม้กวาดดอกหญ้า	กลุ่มแม่บ้านเพื่อการผลิตสินค้าพัฒนา	ฝาง
2	501100095202	ผ้าเคหะภัณฑ์ (ผ้าปูโต๊ะ)	กลุ่มผ้าฝ้ายปักเวียงพร้าว	พร้าว
2	501100165202	กระเป๋าผ้าถักทอ	กลุ่มหัตถกรรมถักทอ 5	พร้าว
2	501100215203	ผลิตภัณฑ์ปูโต๊ะ 4 ที่นั่ง (ผ้า เคหะภัณฑ์)	กลุ่มเย็บปักถักร้อยบ้านแม่แพง	พร้าว
2	501100545202	ผ้าปูโต๊ะถักโครเชต์	กลุ่มถักทอล้านนา	พร้าว
2	501100565301	โคมไฟไม้ไผ่	กลุ่มทอผ้าสิริธรรมชาติ	พร้าว
2	500100785301	หัตถกรรมเครื่องโลหะ (แผ่น ภาพโลหะตอกลาย)	นายสนิท พันธวงศ์	เมือง
2	500100855301	ถาดคลุมนิยมาลัยช้าง	นายทรงฤทธิ์ ชัยรัมย์	เมือง
2	500101005301	ถ้วยรางวัลลายทอง	ห้างหุ้นส่วนจำกัด เจียงดินเซรามิก	เมือง
2	500101745301	MULBerry paint PC MiNi	กลุ่มศิลปะหนองป่าครั่ง	เมือง

ดาว	รหัส ผลิตภัณฑ์	ชื่อผลิตภัณฑ์	ชื่อกลุ่ม	อำเภอ
2	500102845302	RATCHAPHRUCK NATIONAL FO THAILAND	วิสาหกิจชุมชนกลุ่มอาชีพหัตถกรรมบ้านท่า เดื่อ	เมือง
2	500102975301	บายศรีประดิษฐ์จากผ้า (บายศรี ชั้นผูกมือ 3 ชั้น)	กลุ่มบายศรีหนองป่าครั่ง	เมือง
2	500103155301	หัตถกรรมเครื่องโลหะ (ชั้นน้ำ อลูมิเนียมเจือ)	นายสุภาพ เจริญภักดี	เมือง
2	500104085301	ไฉ่ร่มโพธิ์ของพ่อ	กลุ่มหัตถกรรมเป่าแก้วสีลปี	เมือง
2	500104255301	โคมแขวน (โคมกระจังทอง 12 ราศรี)	กลุ่มหัตถกรรมโคมไฟตุงไชยล้านนา	เมือง
2	500300325301	ปิ่นปักผมหัวแก้ว	นางสงวน นิปุณะ	แม่แจ่ม
2	500600585207	ผ้าปัก	กลุ่มหัตถกรรมบ้านหนองกอก	แม่แตง
2	500700095301	บัวสัตตบงกษกระดาศา	กานดาดอกไม้กระดาศา	แม่ริม
2	500700235310	หมอนอิงปักโซ่ลายดอกไม้/นก	น.ส.เกศกัญญา โอภาณุรักษธรรม/ร้านกระแต	แม่ริม
2	500700495301	สมุดบันทึก	กลุ่มกระดาศา	แม่ริม
2	500700645305	ชุดผ้าปูโต๊ะ รองจาน รองแก้ว ลายกล้วยไม้เหนือ	กลุ่มผลิตภัณฑ์ผ้าและโครเชต์ บ้านห้วยทราย	แม่ริม
2	500700655304	ผ้าเคหะภัณฑ์ (ผ้าปูโต๊ะเล็ก)	กลุ่มหัตถกรรมในครัวเรือนบ้านแม่ทะเปียง	แม่ริม
2	500701345301	ผ้าคลุมเตียงคั่นมือ	เชียงใหม่ แสนด์ คิวลิท	แม่ริม
2	500701365203	กล้วยไม้ช้างกระ	กลุ่มดอกไม้ประดิษฐ์จากคินวิทยาศาสตร์ บ้านวังป้อง	แม่ริม
2	500701375201	เปลญวนถักมือ	นายเจริญ จอมงาม	แม่ริม
2	500701385301	ผ้าม่านถักมือ	กลุ่มตัดเย็บหนองปลามัน	แม่ริม
2	502200175301	สิ่งประดิษฐ์จากไม้ เกมสัตว์ T	กลุ่มหัตถกรรมเกมสไม้บ้านสบวิน	แม่วาง
2	502200555201	ดอกไม้ประดิษฐ์	กลุ่มประดิษฐ์ดอกไม้จากผ้าใยบัว	แม่วาง
2	502200705201	ปฏิทิน	นายสุวิทย์ อริยะ	แม่วาง
2	501001495301	ขลุ่ยฟิว	นายสมศักดิ์ เกตุเพชร	แม่อาขย
2	501300155301	สัตว์เศรษฐกิจช้างม้าวัวควาย	กลุ่มหัตถกรรมตีลายแผ่นแร่และไม้	สันกำแพง
2	501300405301	กินรี	กลุ่มผลิตภัณฑ์จากขี้เลื่อย	สันกำแพง
2	501301015301	ผ้าปักมือรูปปักพระพิฆเนศวร	นางกิตติมา สินรา	สันกำแพง
2	501301115301	ร่มสนามไม้เนื้อแข็ง	นางบัวเรว กาวีอิน	สันกำแพง
2	501301195301	ถังเอนกประสงค์จาก เปลือกปอสา	นายวิจิตร ภู่นาง	สันกำแพง

ดาว	รหัส ผลิตภัณฑ์	ชื่อผลิตภัณฑ์	ชื่อกลุ่ม	อำเภอ
2	501301775301	ผ้าปูคอกแต่งโต๊ะ,เตียง	นางอารี สังขา	สันกำแพง
2	501302385301	กล่องใส่เครื่องประดับ	กลุ่มแม่บ้านบ้านต้นผึ้ง	สันกำแพง
2	501304235301	สลัด โบว์ลายสีเทคนิค	นายสุวัฒน์ อรินแก้ว	สันกำแพง
2	501304295301	ตะเกียงไม้มะม่วง	นายทศพล โปธิมอย	สันกำแพง
2	501304345301	เทียนหอมกันบูด	นางจิตชนก ชัยชมภู	สันกำแพง
2	501304385301	ตุ๊กตาปั้นดินเผาเด็กยิ้ม	นางสุชานันท์ วงศ์ตาน้อย	สันกำแพง
2	501304645301	งานปั้นขี้ผึ้งรูปพระพิฆเนศนั่ง คอกบัวบนแผ่นไม้	นางศรีแก้ว สมอุป	สันกำแพง
2	501304725301	กรอบรูปไม้สัก	กลุ่มผู้สูงอายุบ้านวังธาร	สันกำแพง
2	501304735301	ปลอกหมอนจากเศษผ้า	นางเฉลิมศรี กันธา	สันกำแพง
2	501304875301	อัลบั้มกระดาษสาบดิกทำจากสี ธรรมชาติ	นางสุนัน โปธิตา	สันกำแพง
2	501304955301	แจกันเซรามิก	บริษัท สยามศิลาดล พอตเทอร์รี่	สันกำแพง
2	501305065301	รองเท้านั่งเทียม	ไชยวัฒน์ ชานดร	สันกำแพง
2	501305115301	ปั้นขี้ผึ้ง ตุ๊กตาดินเผาใส่กระดาษ ทิชชู	อรรฐภณ จินะกัน	สันกำแพง
2	501305185301	ตุ๊กตาผ้าของจดหมาย	นางจันทร์ฉาย อุดมผล	สันกำแพง
2	501305295301	ฐานวางกระบี่	นางจุฬามาศ ปรีคำ	สันกำแพง
2	501400905301	โคมแขวนทรงนก(ไม้ตาล)	นายฐปนพัฒน์ ทิพย์ปัญญา	สันทราย
2	501401825303	กระเป๋าใส่ผ้า	นางสาวจีลี เลือ่อ	สันทราย
2	501402145201	ดอกกล้วยไม้ประดิษฐ์	แสงชัย อภิรมรัตน์	สันทราย
2	501402205201	ผ้าคลุมเตียงคั่นมือ	นางเกศริน ฤกษ์พนีย์	สันทราย
2	501200085301	ชุดของใช้ในที่ทำงาน	นางสาวดวงแข ศรีวิชัย	สันป่าตอง
2	501200875301	กรอบรากไม้	กลุ่มอาชีพแกะสลักไม้บ้านคูคำ	สันป่าตอง
2	501201425301	ช้างลีลาหุงวง	นายทวีสิน ศรีวิชัย	สันป่าตอง
2	501202265301	ช้างไข่มงกลแม่รักลูก	นางปทุม เบญจมาศ	สันป่าตอง
2	501202645301	กล่องไม้จิ้มฟัน	นายทรงเดช นันทะชัย	สันป่าตอง
2	501202705301	หัตถกรรมเครื่องโลหะภาพพระ พิฆเนศวร	นายมลฑล เทียงเมือง	สันป่าตอง
2	501900445203	ถาดผลไม้	นาย น้อม ทิพย์ปัญญา	สารภี
2	501901805301	กรอบรูปช้างนั่งกระดาษสา	นางพูนสวัสดิ์ สุกสวัสดิ์	สารภี

ดาว	รหัส ผลิตภัณฑ์	ชื่อผลิตภัณฑ์	ชื่อกลุ่ม	อำเภอ
2	501901845301	แก้วชาหัวช้าง	นาง แสงหล้า เครือสาร	สารภี
2	501901885301	หมวกสุริโยทัย	วิสาหกิจชุมชนกลุ่มของที่ระลึก จากใบตาลและไม้ไผ่	สารภี
2	501901975301	โจรสลัดตาเดียว	นายกฤตภาส เชื้อนคำ	สารภี
2	501901995301	นกฮูกตั้งโชว์	นายอัครเดช วรรณโล	สารภี
2	501902045301	แจกันปรอทลายมังกร	นางพัฒนาธิ์ กาวิชัย	สารภี
2	501902055301	ภาพกระดาษสามมิติรูปมังกร เงินถือแก้วสารพัดนึก	นายภาคภูมิ โตวีชรกุล	สารภี
2	501500785301	กระเป๋าจักรสาน หู้ากระจูด	นางสาวเบญจกุล คุณโย	หางดง
2	501500915301	จักสานไม้ไผ่	นางสาวจินดา ชัยยา	หางดง
2	501502555301	กระเป๋ากระจูด ลายหนัง	นางสาวแพรวพรรณ หม่องแดง	หางดง
2	501502795301	โตข้าวเขรามิกเขียนลายดอกไม้	นางวรรณิศา สายอินดี๊ะ	หางดง
2	501503075301	ตุ๊กตาเด็ย้มสยาม	กลุ่มประติมากรรมดินเผาบ้านป่าตาล	หางดง
2	501600485301	เชิงเทียน	กลุ่มหัตถกรรมแกะสลักใหม่ขุขทอง	ฮอด
1	500300525301	ภาพลายป่าแกะสลัก	นายคำหล้า ศรีคำ	แม่แจ่ม
1	500600935302	พรมเช็ดเท้า	กลุ่มผลิตภัณฑ์จากเศษผ้าบ้านหนองผึ้ง	แม่แตง
1	502200725301	ผ้าห่มนวม	กลุ่มวิสาหกิจชุมชนเทศบาลตำบลแม่วาง	แม่วาง
1	501301675301	ผ้าปักด้วยมือ	นางสายสุนีย์ คำปวน	สันกำแพง
1	501305055301	ตุ้ง	กลุ่มผู้สูงอายุ	สันกำแพง
1	501200035301	กล่องทิชชูผ้าทอ	นางมณฑิรา ใจดวงจันทร์	สันป่าตอง

ตาราง ก. 5 รายชื่อผู้ผลิตสินค้า OTOP ที่ได้รับการคัดสรร สุดยอดสินค้า OPC ปี 2553

จังหวัดเชียงใหม่ (Chiang Mai OTOP Product Champion 2010)

ประเภทสมุนไพรที่ไม่ใช่อาหาร จำนวน 13 ราย

ดาว	รหัส ผลิตภัณฑ์	ชื่อผลิตภัณฑ์	ชื่อกลุ่ม	อำเภอ
5	500400545204	ขมิ้นชันแคปซูล	กลุ่มแม่คำป้อโอสถ	เชียงดาว
4	500200124701	ผลิตภัณฑ์สมุนไพรปรับอากาศ (ข้างปรับกลิ่น)	กลุ่มสมุนไพรปรับกลิ่น BIO HERB	จอมทอง
4	500102895201	แชมพูดอกอัญชัน	นายบรรเลง อุปละภู	เมือง
4	500103505201	ผลิตภัณฑ์บำรุงผิว	นางลัดดาวัลย์ วรรณฤม	เมือง
4	500701214901	สบู่กลีเซอริน	หจก.เกล็ดควา เซนส์แอนด์เซนซิบลิตี้	แมริม
4	502300855201	หมอนสมุนไพร (หมอนสุขภาพ ใบชา)	กลุ่มหมอนสุขภาพใบชา หมู่ที่ 2	แม่อน
4	501901245201	สระเปรยฉีดพ่นระงับกลิ่นเท้า	นางสาว กิตติยา ลากโต	สารภี
3	500103585301	เซรั่ม c (SERUM VITAMIN C)	นายประสงค์ ไพฑูรย์ชัยภรณ์	เมือง
3	500601705301	น้ำแร่บัวบก	นางสาววันวิณี แด่มณีรัตนะ	แม่แตง
3	501400055202	สบู่น้ำนมแพะ	ซอฟ้าโปรดักส์ โดย นายสุเมธ จินดารัตนาภรณ์	สันทราย
3	501402465304	Gloden silk sericin serum	บริษัท เจ.ที.ซิลค์ จำกัด	สันทราย
2	501900805202	ยาอบตัวสมุนไพร	วิสาหกิจชุมชนกลุ่มสตรีแม่บ้าน หมู่ที่ 1 ต.หนองผึ้ง	สารภี
2	501502925301	แชมพูและครีมนวด ผสมอะโวคาโด	แม่บ้านเกษตรกรแม่ขนิลเหนือ	หางดง

ภาคผนวก ง

ตัวอย่างแบบสอบถาม

แบบสอบถาม

ระบบสารสนเทศเพื่อการจัดการผู้ประกอบการผลิตภัณฑ์ชุมชนและท้องถิ่น
สำนักงานพาณิชย์จังหวัดเชียงใหม่

คำชี้แจง

แบบสอบถามมีวัตถุประสงค์เพื่อต้องการทราบผลการใช้งานโปรแกรมระบบสารสนเทศเพื่อการจัดการผู้ประกอบการผลิตภัณฑ์ชุมชนและท้องถิ่น สำนักงานพาณิชย์จังหวัดเชียงใหม่ เพื่อให้ทราบแนวทางการพัฒนาระบบให้มีประสิทธิภาพมากขึ้นในโอกาสต่อไป ความคิดเห็นในแบบสอบถามนี้มีประโยชน์ต่อการปรับปรุงระบบ การประเมินการใช้งานระบบฯ จะไม่ส่งผลกระทบต่อผู้ตอบแบบสอบถามทั้งสิ้น

แบบสอบถามมีทั้งหมด 3 ตอนคือ

ตอนที่ 1 ข้อมูลผู้ตอบแบบสอบถาม

ตอนที่ 2 การประเมินผลการใช้งานระบบฯ

ตอนที่ 3 ข้อเสนอแนะและแนวทางการปรับปรุงระบบฯ

ตอนที่ 1 ข้อมูลผู้ตอบแบบสอบถาม

โปรดทำเครื่องหมาย ในช่อง ข้อมูลที่ตรงกับท่าน

ผู้บริหาร

เจ้าหน้าที่

ผู้ประกอบการผลิตภัณฑ์ชุมชนและท้องถิ่น

ผู้ซื้อ

ตอนที่ 2 การประเมินผลการใช้งานระบบฯ

แบบสอบถามสำหรับผู้ใช้งานระบบ

โปรดพิจารณาข้อคำถามแล้วทำเครื่องหมาย ✓ ในช่องให้คะแนนที่ท่านคิดว่าเหมาะสม
และตรงกับความต้องการของท่านมากที่สุด

รายการ	ระดับความคิดเห็นฯ				
	มากที่สุด	มาก	ปานกลาง	น้อย	น้อยที่สุด
	5	4	3	2	1
1. ด้านความสะดวกและความสวยงาม					
1. ความเหมาะสมของการจัดวางเมนูสำหรับการใช้งาน					
2. ความสวยงามของการออกแบบหน้าจอ					
3. การเรียกดูข้อมูลทำได้ง่ายและสะดวก					
4. การแก้ไขปรับปรุงทำได้ง่ายและสะดวก					
2. ด้านการป้อนข้อมูลและการตรวจสอบ					
1. การค้นหาข้อมูลทำได้ง่ายและสะดวก					
2. ขั้นตอนในการป้อนข้อมูลมีความสะดวก					
3. มีการตรวจสอบและแจ้งผลที่สะดวก					
3. ด้านการประมวลผลและความถูกต้อง					
1. ความถูกต้องในการประมวลผลของส่วนต่างๆ					
2. การประมวลผลรวดเร็วและถูกต้อง					
3. มีกระบวนการเป็นลำดับขั้น					
4. ช่วยลดขั้นตอนการทำงานเดิมลง					
4. ด้านการแสดงผลและรายงาน					
1. รายงานเหมาะสมกับการนำไปใช้งาน					
2. รายงานมีความถูกต้อง					
3. การปรับแต่งรายงานและการแสดงผลสะดวกต่อการใช้งาน					
4. รายงานสามารถนำไปใช้งานได้จริง					
5. สามารถนำรายงานไปใช้ประโยชน์ต่อการตัดสินใจด้านต่างๆ					

ประวัติผู้เขียน

ชื่อ - สกุล	นายสามภพ กาศสกุล
วัน เดือน ปีเกิด	24 ตุลาคม 2521
ประวัติการศึกษา	สำเร็จการศึกษาระดับประกาศนียบัตรวิชาชีพ (ปวช.) บริหารธุรกิจ สาขาพาณิชย์การ (บัญชี) สถาบันเทคโนโลยีราชมงคล วิทยาเขตภาคพายัพ ปีการศึกษา 2538 สำเร็จการศึกษาระดับประกาศนียบัตรวิชาชีพชั้นสูง (ปวส.) บริหารธุรกิจ สาขาการจัดการ สถาบันเทคโนโลยีราชมงคล วิทยาเขตภาคพายัพ ปีการศึกษา 2540 สำเร็จการศึกษาระดับปริญญาตรี บริหารธุรกิจบัณฑิต สาขาการจัดการทั่วไป สถาบันเทคโนโลยีราชมงคล วิทยาเขตภาคพายัพ ปีการศึกษา 2542
ประสบการณ์ทำงาน	พ.ศ. 2550 – ปัจจุบัน นักวิชาการพาณิชย์ปฏิบัติการ สำนักงานพาณิชย์จังหวัดเชียงใหม่ สำนักงานปลัดกระทรวงฯ กระทรวงพาณิชย์ พ.ศ. 2550 – 2550 นักวิชาการประกันภัย 4 สำนักงานประกันภัยจังหวัดเชียงใหม่ กรมการประกันภัย กระทรวงพาณิชย์ พ.ศ. 2547 – 2550 เจ้าหน้าที่บริหารงานทั่วไป 4 สำนักวิจัยและพัฒนาการเกษตรเขตที่ 3 จังหวัดขอนแก่น กรมวิชาการเกษตร กระทรวงเกษตรและสหกรณ์ พ.ศ. 2543 – 2547 Administrative Assistant Officer บริษัท ศูนย์ออสตราเลีย (ประเทศไทย) จำกัด

ลิขสิทธิ์มหาวิทยาลัยเชียงใหม่
Copyright © by Chiang Mai University
All rights reserved