



ลิขสิทธิ์มหาวิทยาลัยเชียงใหม่
Copyright© by Chiang Mai University
All rights reserved

ภาคผนวก ก

คู่มือการติดตั้งระบบ

ก.1 ตั้งค่าในการติดต่อฐานข้อมูลของระบบ

โดยการแก้ไขไฟล์ชื่อ web.config โดยโปรแกรม text editor ชนิดใดก็ได้ ดังนี้

```
<add name="MainConnectionString"
connectionString="Server=ชื่อ โฮสต์;
Database=ชื่อฐานข้อมูล;
Trusted_Connection=False;
uid=ชื่อเข้าใช้ฐานข้อมูล;
pwd=รหัสผ่านในการเข้าใช้ฐานข้อมูล;"
providerName="System.Data.SqlClient"/>
```

ก.2 นำไฟล์ทั้งหมดในโฟลเดอร์ FlowerShop อัปโหลดขึ้นสู่เซิร์ฟเวอร์

โดยใช้โปรแกรม CuteFTP 7 Professional

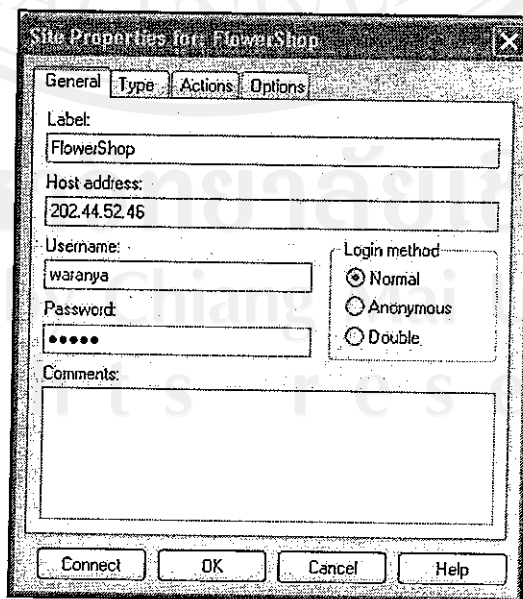

รูป ก.1 แสดงการติดต่อเข้าสู่เซิร์ฟเวอร์

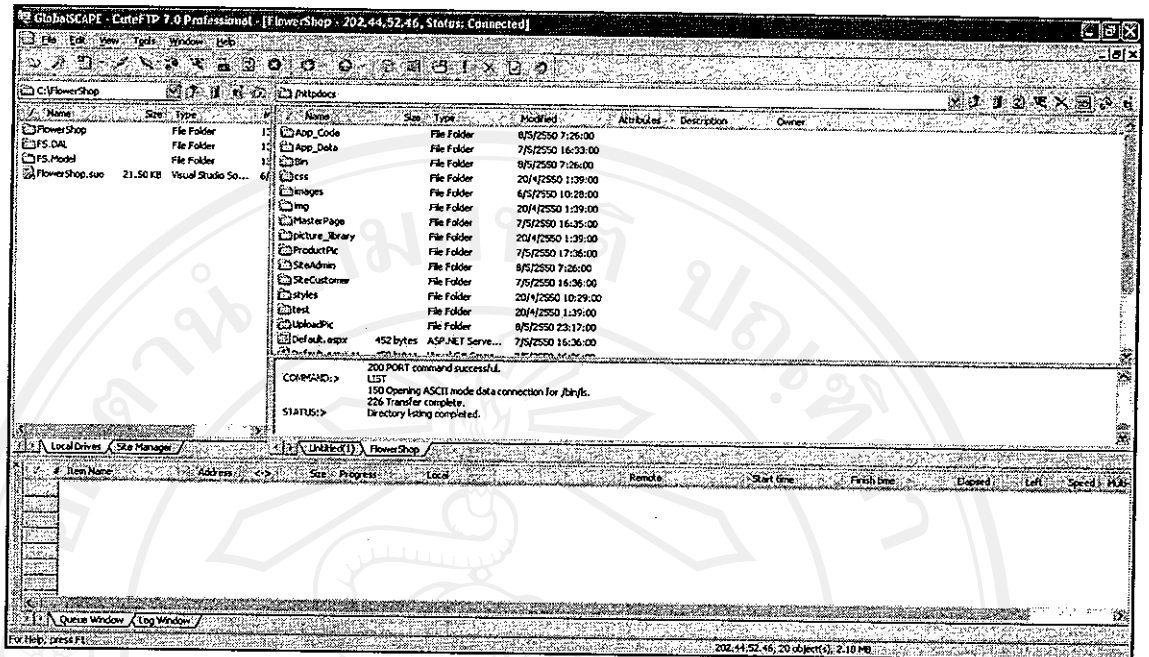

รูป ก.2 แสดงการทำงานของโปรแกรม FTP

ก.3 การสร้างฐานข้อมูลบนเซิร์ฟเวอร์

วิธีการสร้างฐานข้อมูลของระบบพาณิชย์อิเล็กทรอนิกส์เพื่อสนับสนุนการจำหน่ายดอกไม้ประดิษฐ์ของร้านดอกไม้วิรัชญา จังหวัดเชียงใหม่ มีขั้นตอนดังต่อไปนี้

- 1) เปิด Internet Explorer แล้วพิมพ์ <https://202.44.52.46:8443/> เพื่อเข้าสู่เว็บไซต์ที่ใช้สร้างฐานข้อมูลบนเซิร์ฟเวอร์ ทั้งนี้วิธีการอาจมีการเปลี่ยนแปลง ขึ้นอยู่กับโฮสต์ที่ให้บริการ

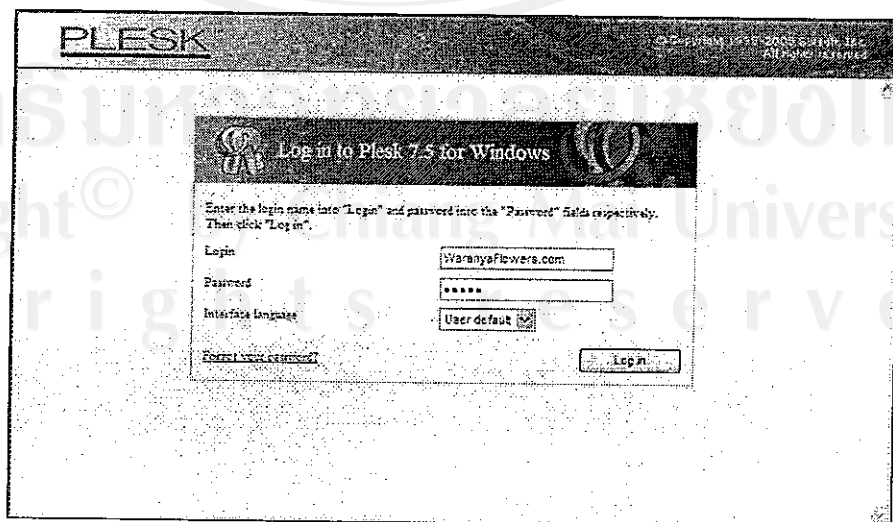

รูป ก.3 แสดงการเข้าสู่เว็บไซต์ที่ใช้สร้างฐานข้อมูลบนเซิร์ฟเวอร์

- 2) เมื่อเข้าสู่ภายในเว็บไซต์ จะแสดงหน้าจอดังรูป ก.4 จากนั้นที่ Services เลือก Databases เพื่อทำการสร้างฐานข้อมูลใหม่

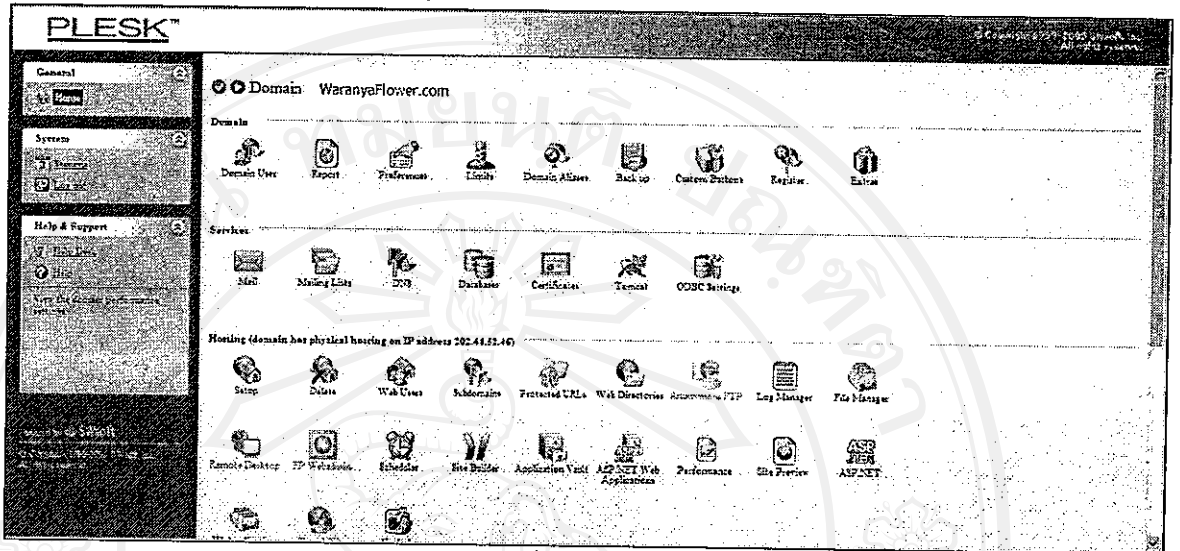

รูป ก.4 แสดงเว็บไซต์ที่ใช้ในการจัดการฐานข้อมูล

- 3) สร้างฐานข้อมูลใหม่ชื่อ FlowerShop

| Add New Database | | Up Level |
|-------------------|--|--------------------------|
| Add new database | | |
| Database name * | <input type="text" value="FlowerShop"/> | |
| Type | <input type="text" value="Microsoft SQL Server"/> | |
| * Required fields | <input checked="" type="checkbox"/> OK <input type="checkbox"/> Cancel | |

รูป ก.5 แสดงการสร้างฐานข้อมูล FlowerShop

- 4) สร้าง Database user name ที่ใช้ในการจัดการกับฐานข้อมูล FlowerShop

| The database user addition for FlowerShop database | | Up Level |
|--|--|--------------------------|
| Database user | | |
| Database user name * | <input type="text" value="waranya"/> | |
| Old password | <input type="text" value="None"/> | |
| New password | <input type="password" value="....."/> | |
| Confirm Password | <input type="password" value="....."/> | |
| * Required fields | <input checked="" type="checkbox"/> OK <input type="checkbox"/> Cancel | |

รูป ก.6 แสดงการสร้าง Database user ที่ใช้ในการจัดการฐานข้อมูล FlowerShop

- 5) เปิดโปรแกรม SQL Server 2005 ทำการติดต่อ ไปยังเซิร์ฟเวอร์ที่เก็บฐานข้อมูล

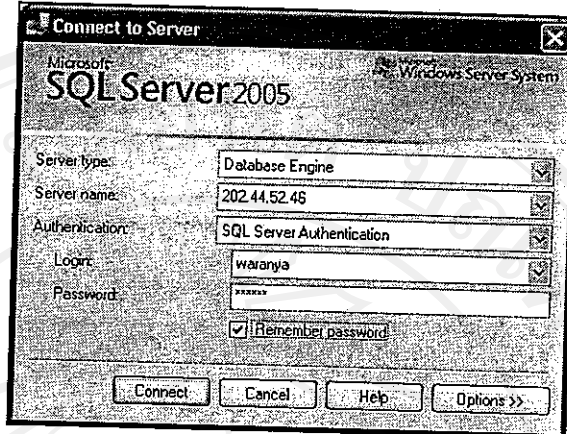

รูป ก.7 แสดงการติดต่อเข้าเซิร์ฟเวอร์ของที่เก็บฐานข้อมูล

- 6) เปิดไฟล์ SQL Script ที่ใช้ในการสร้างตารางฐานข้อมูล ต่างๆ และเลือกไฟล์ GenDB.sql

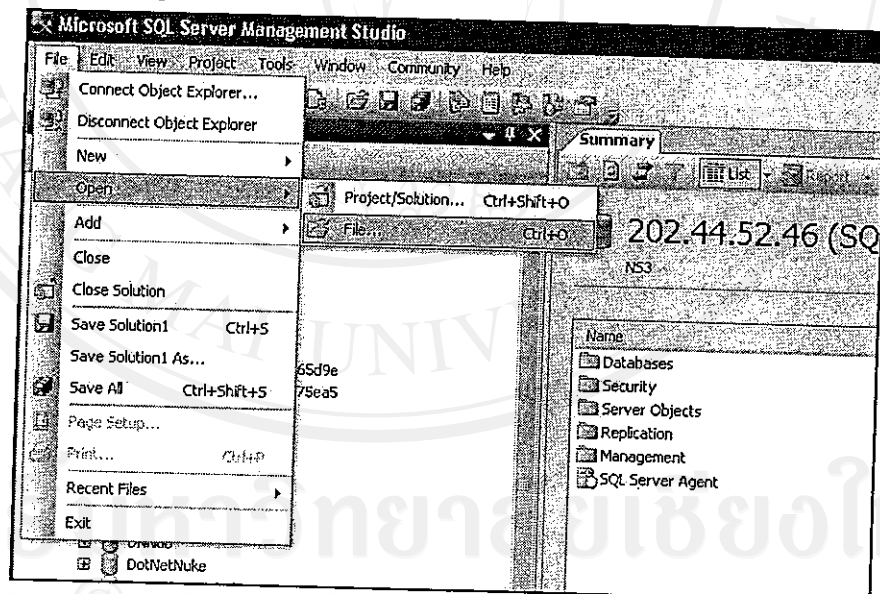

รูป ก.8 แสดงการเปิดไฟล์ SQL Script

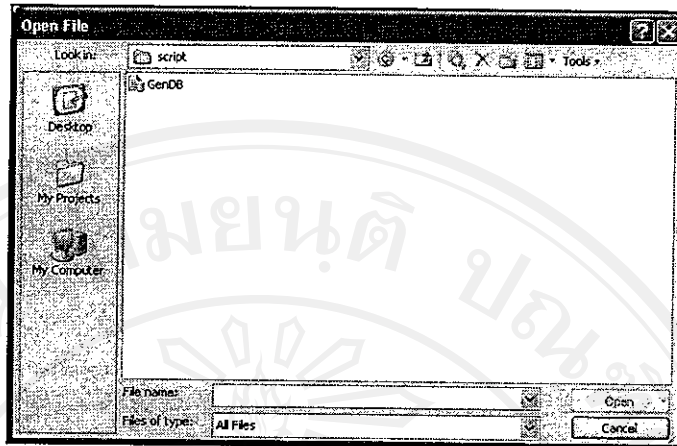

รูป ก.9 แสดงการเลือกไฟล์ GenDB.sql

7) จากนั้นทำการ Execute ไฟล์ SQL Script เพื่อทำการสร้างตารางฐานข้อมูล

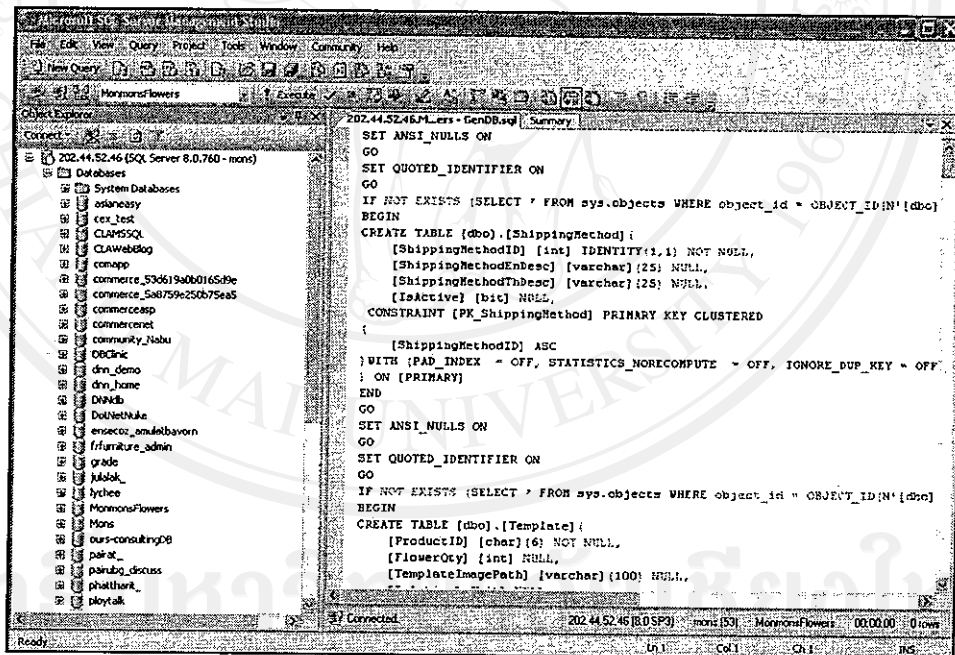

รูป ก.10 แสดงการ Execute ไฟล์ SQL Script เพื่อทำการสร้างตารางฐานข้อมูล

8) จะได้ฐานข้อมูล FlowerShop ซึ่งมีรายละเอียดดังรูป ก.11

| Name | Schema | Created |
|-------------------------|--------|-----------|
| System Tables | | |
| Comment | dbo | 22/5/2550 |
| Component | dbo | 22/5/2550 |
| Config | dbo | 22/5/2550 |
| Customer | dbo | 22/5/2550 |
| Occasion | dbo | 22/5/2550 |
| Order | dbo | 22/5/2550 |
| OrderProduct | dbo | 22/5/2550 |
| OrderProductDetail | dbo | 22/5/2550 |
| PaymentBank | dbo | 22/5/2550 |
| PaymentMethod | dbo | 22/5/2550 |
| Product | dbo | 22/5/2550 |
| ProductType | dbo | 22/5/2550 |
| RoleAdmin | dbo | 22/5/2550 |
| SampleTemplate | dbo | 22/5/2550 |
| ShippingMethod | dbo | 22/5/2550 |
| Site | dbo | 22/5/2550 |
| Template | dbo | 22/5/2550 |
| TemplateComponent | dbo | 22/5/2550 |
| TemplateComponentDetail | dbo | 22/5/2550 |
| TemplateType | dbo | 22/5/2550 |
| TrackingStatus | dbo | 22/5/2550 |
| Upload | dbo | 22/5/2550 |
| UserAdmin | dbo | 22/5/2550 |

รูป ก.11 แสดงตารางในฐานข้อมูล FlowerShop

ก.4 การ Backup ข้อมูล

เพื่อความปลอดภัยของข้อมูล จึงควรมีการ Backup ข้อมูลอย่างน้อยสัปดาห์ละ 1 ครั้ง โดยขั้นตอนการ Backup ข้อมูลของระบบพาณิชย์อิเล็กทรอนิกส์เพื่อสนับสนุนการจำหน่ายดอกไม้ประดิษฐ์ของร้านดอกไม้วิรัชญา จังหวัดเชียงใหม่ ทำได้ดังนี้

- 1) เปิดโปรแกรม SQL Server 2005 เพื่อทำการติดต่อไปยังเซิร์ฟเวอร์ที่เก็บฐานข้อมูล

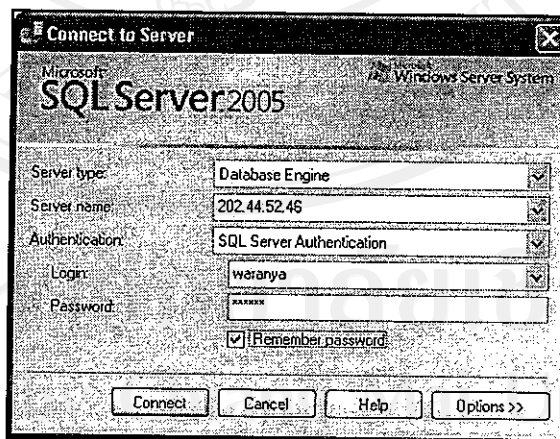

รูป ก.12 แสดงการติดต่อเข้าเซิร์ฟเวอร์ของที่เก็บฐานข้อมูล

- 2) จากนั้นเลือก New Query แล้วทำการ Execute คำสั่ง ดังนี้

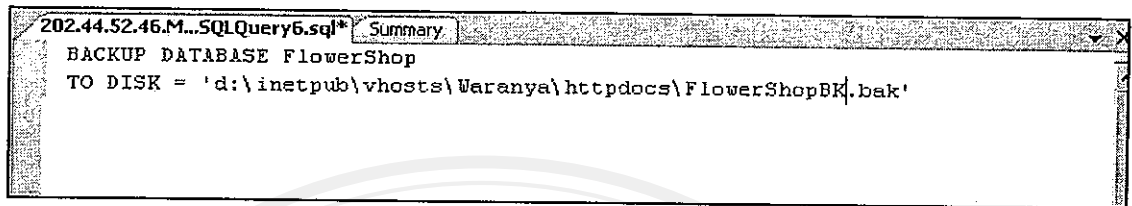

รูป ก.13 แสดงคำสั่งที่ใช้ในการ Backup ข้อมูล

- 3) ใช้โปรแกรม CuteFTP 7 Professional ในการดาวน์โหลดไฟล์ข้อมูล Backup จากเซิร์ฟเวอร์มาเก็บไว้ในเครื่องคอมพิวเตอร์ส่วนบุคคล

ก.5 การ Restore ข้อมูล

เมื่อเกิดเหตุการณ์ที่ฐานข้อมูลมีปัญหา ทำให้ต้องมีการ Restore ข้อมูล ซึ่งเป็นไฟล์ที่ได้มาจากการ Backup เพื่อให้สามารถกลับมาใช้งานฐานข้อมูลได้ตามปกติ โดยมีขั้นตอนดังนี้

- 1) เปิดโปรแกรม SQL Server 2005 เพื่อทำการติดต่อไปยังเซิร์ฟเวอร์ที่เก็บฐานข้อมูล

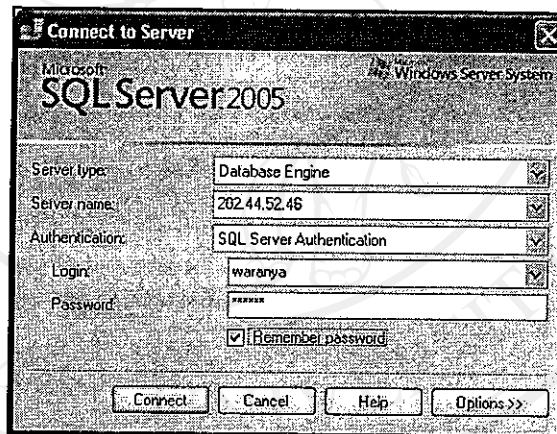

รูป ก.14 แสดงการติดต่อเข้าเซิร์ฟเวอร์ของที่เก็บฐานข้อมูล

- 2) เลือก Databases แล้วคลิกขวาเลือก Restore Database

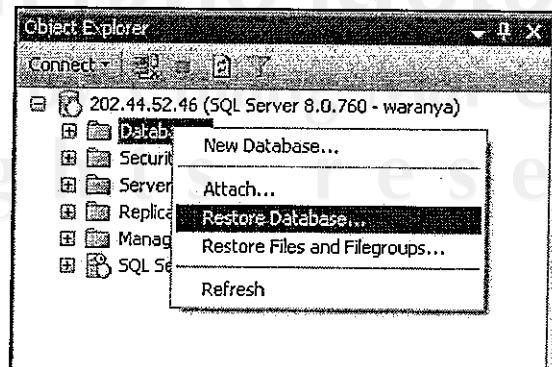

รูป ก.15 แสดงการ Restore Database

- 3) เลือก Database ที่ต้องการ Restore แล้วไปที่ From Device ทำการเลือกไฟล์ Backup ที่ต้องการนำมา Restore

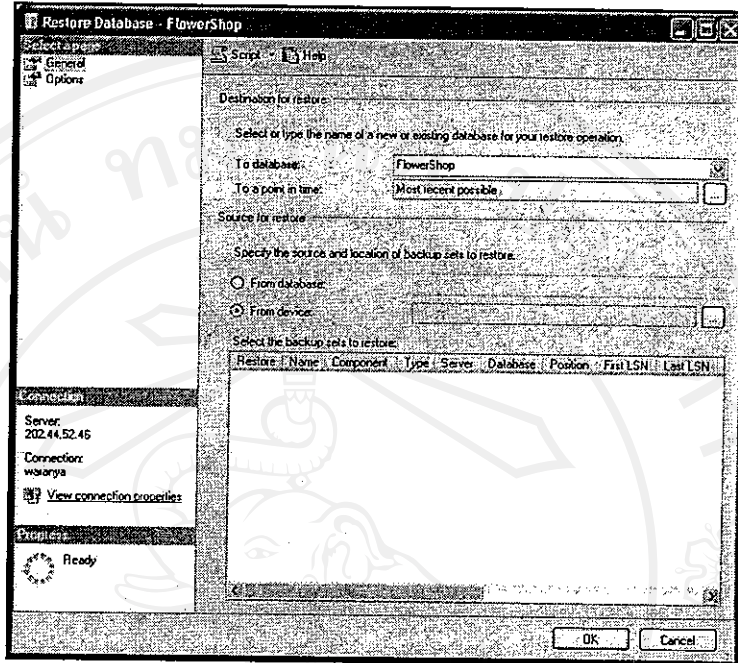

รูป ก.16 แสดงการเลือกฐานข้อมูลในการ Restore

- 4) ไปที่ Options เลือก Overwrite existing database จากนั้นระบบจะทำการ Restore ข้อมูลให้กลับมาใช้งานได้ตามปกติ

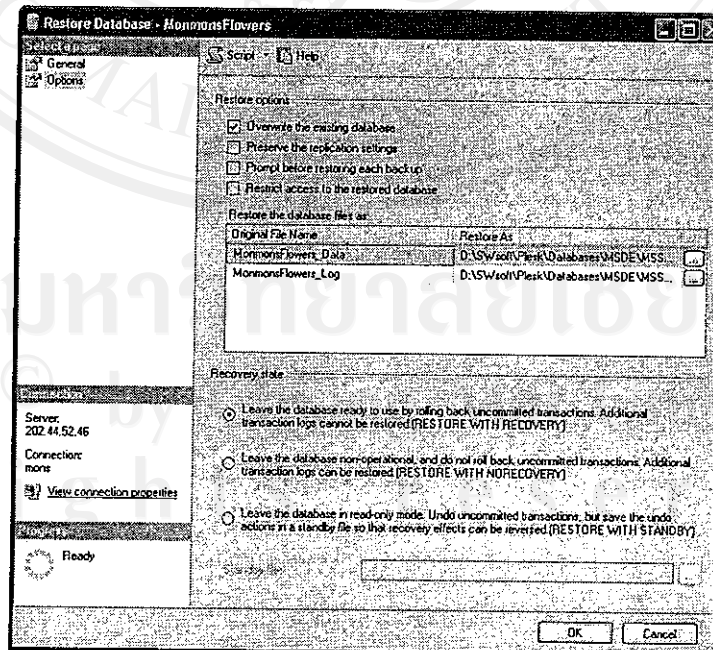

รูป ก.17 แสดงการเลือก Option ในการ Restore

ภาคผนวก ข

คู่มือการใช้งานระบบพาณิชย์อิเล็กทรอนิกส์เพื่อสนับสนุนการจำหน่ายดอกไม้ประดิษฐ์ ของร้านดอกไม้วิบูลย์ จังหวัดเชียงใหม่

ระบบพาณิชย์อิเล็กทรอนิกส์เพื่อสนับสนุนการจำหน่ายดอกไม้ประดิษฐ์ของร้านดอกไม้วิบูลย์ จังหวัดเชียงใหม่ แบ่งการใช้งานออกเป็น 2 ส่วน คือ ส่วนหน้าร้าน ซึ่งเป็นส่วนที่ให้บริการและติดต่อกับลูกค้า และส่วนหลังร้าน ซึ่งเป็นส่วนที่ให้บริการกับผู้ดูแลระบบ ดังนั้นในส่วนของคู่มือการใช้งานจึงแบ่งออกเป็น 2 ส่วน ดังต่อไปนี้

ข.1 วิธีการใช้งานระบบของส่วนหน้าร้าน

ข.2 วิธีการใช้งานระบบของส่วนหลังร้าน

ข.1 วิธีการใช้งานของส่วนหน้าร้าน

แบ่งการอธิบายหน้าจการทำงานของระบบได้เป็น 3 แบบ คือ

ข.1.1 หน้าหลัก

ข.1.2 ขั้นตอนการสั่งซื้อสินค้า

ลิขสิทธิ์มหาวิทยาลัยเชียงใหม่

Copyright© by Chiang Mai University

All rights reserved

ข.1.1 หน้าหลัก



Waranya Flower Shop
...thanks for choosing us!

หน้าหลัก | เกี่ยวกับเรา | การสั่งซื้อ | สมาชิก | ออกแบบสินค้า | ค่าจัดส่งสินค้า | แจ้งการชำระเงิน | สถานะการสั่งซื้อ | ติดต่อเรา

1 ผู้ใช้:
รหัสผ่าน:
สมัครสมาชิก | ลืมรหัสผ่าน

2 **สินค้าจัดรายการ**

ดูรายการสินค้าจัดรายการทั้งหมด

| | | |
|--|---|--|
|  |  |  |
| BA0001 Freshy Basket ราคา : 1,500.00 B พิเศษ : 1,200.00 B <input type="button" value="Add to cart"/> | VH0001 Rabbit ราคา : 890.00 B พิเศษ : 750.00 B <input type="button" value="Add to cart"/> | VM0001 Field of iris ราคา : 550.00 B พิเศษ : 700.00 B <input type="button" value="Add to cart"/> |

3 ค้นหา
ชื่อสินค้า:
ประเภท:
โอกาส:

4 **ประเภทสินค้า**



- ช่อดอกไม้
- แจกันดอกไม้
- กระเช้าดอกไม้
- พวงมาลัย
- พวงหรีด/วงมาลา
- อื่นๆ

5 **โอกาส**

- วันเกิด
- เยี่ยมเยี่ยม
- แสดงความยินดี
- แสดงความขอบคุณ
- แสดงความเสียใจ

6 **สินค้าใหม่**

ดูรายการสินค้าใหม่ทั้งหมด

| | | |
|---|---|---|
|  |  |  |
| BQ0004 Teleflora's Be Happy Bouquet ราคา : 800.00 B ** New <input type="button" value="Add to cart"/> | BQ0006 The Forest of Memory ราคา : 1,500.00 B ** New <input type="button" value="Add to cart"/> | VM0006 Pink wild rose ราคา : 1,020.00 B ** New <input type="button" value="Add to cart"/> |

7

8

9

ร้านดอกไม้ขวัญญา อินดีให้บริการ ฟรีค่าจัดส่ง
โทร (+66) 053-234864

All right reserved : Waranya Flower Shop

รูป ข.1 แสดงหน้าหลักของเว็บไซต์

จากรูป ข.1 สามารถอธิบายการทำงานของแต่ละส่วนได้ดังนี้

หมายเลข 1 เป็นส่วนที่แสดงแบนเนอร์ของร้านค้า

หมายเลข 2 เป็นส่วนที่แสดงเมนูหลักของส่วนหน้าร้าน

หมายเลข 3 เป็นส่วนที่ให้ลูกค้าที่เป็นสมาชิกกรอกชื่อผู้ใช้และรหัสผ่าน เพื่อทำการเข้าสู่ระบบ

หมายเลข 4 เป็นส่วนที่ใช้ในการค้นหาสินค้าในระบบ

หมายเลข 5 เป็นส่วนที่แสดงประเภทของสินค้า ลูกค้าสามารถคลิกเลือกที่ประเภทของสินค้า เพื่อแสดงสินค้าทั้งหมดที่อยู่ในประเภทนั้น

หมายเลข 6 เป็นส่วนที่แสดงโอกาสในการใช้สินค้า ลูกค้าสามารถคลิกเลือกที่โอกาส เพื่อแสดงสินค้าทั้งหมดที่อยู่ในโอกาสนั้น

หมายเลข 7 เป็นส่วนที่แสดงสินค้าจัดรายการ ซึ่งเป็นสินค้าที่ทางร้านลดราคาจากราคาปกติ

หมายเลข 8 เป็นส่วนที่แสดงสินค้ามาใหม่

หมายเลข 9 เป็นส่วนที่แสดงลิขสิทธิ์ของทางร้าน

จากรูป ข.1 สามารถอธิบายวิธีการใช้งานตามลำดับหมายเลขได้ดังนี้

ข.1.1.1 หมายเลข 1 เป็นส่วนแสดงแบนเนอร์ของร้านค้า

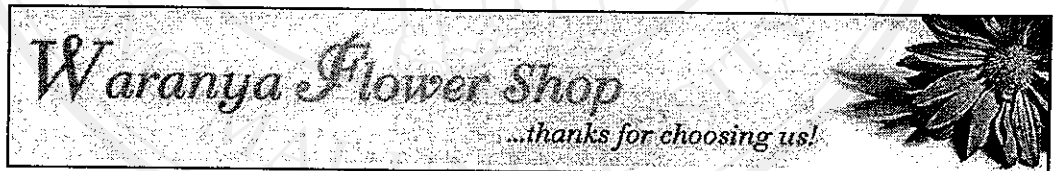

รูป ข.2 แสดงแบนเนอร์ของร้านค้า

ข.1.1.2 หมายเลข 2 เป็นส่วนที่แสดงเมนูหลักของส่วนหน้าร้าน



รูป ข.3 แสดงส่วนเมนูใช้งานหลักของส่วนหน้าร้าน

จากรูป ข.3 เป็นส่วนเมนูการใช้งานหลักของส่วนหน้าร้าน ประกอบไปด้วย 9 เมนู

ดังนี้

1) เมนูหน้าหลัก แสดงรายละเอียดดังรูป ข.1

- 2) เมนูเกี่ยวกับเรา แสดงข้อมูลเกี่ยวกับการให้บริการของร้านดอกไม้ว่ารัชญา
เมื่อคลิกเมนูนี้จะปรากฏหน้าจอ ดังรูป ข.4

Waranya Flower Shop
...thanks for choosing us!

หน้าหลัก | เกี่ยวกับเรา | การสั่งซื้อ | สมาชิก | ออกแบบสินค้า | ติดต่อสินค้า | แจ้งความเสียหาย | สถานะการสั่งซื้อ (คิดต่อ)

ชื่อผู้ใช้:
 รหัสผ่าน:
 สมัครสมาชิก | รีบะรหัสผ่าน

เกี่ยวกับเรา

ร้านดอกไม้ว่ารัชญา ตั้งอยู่ในตลาดวโรรสหรือภาคหลวง จังหวัดเชียงใหม่ ให้บริการรับจัด และจำหน่ายดอกไม้ ประดิษฐ์หลากหลายรูปแบบ อาทิเช่น ช่อดอกไม้ แจกันดอกไม้ กระเช้าดอกไม้ สินค้าประดิษฐ์ สำหรับใช้ในงานต่างๆ ให้บริการด้วยทีมงานมืออาชีพและสินค้าที่มีคุณภาพมาตรฐาน

ค้นหา
 ชื่อสินค้า:
 ประเภท:
 ภูมิภาค:

ประเภทสินค้า

- ช่อดอกไม้
- แจกันดอกไม้
- กระเช้าดอกไม้
- พวงมาลัย
- นวระหรือพวงมาลัย
- อื่นๆ

ภูมิภาค

- ภูเก็ต
- เชียงใหม่
- แสงทองเชียงใหม่
- แสงทอง รามชอบคุน
- แสงทอง วังเสด็จ

ร้านดอกไม้ว่ารัชญา สินค้าให้บริการ ฟรีค่าจัดส่ง
 โทร (+ 66) 053-234864

All right reserved : Waranya Flower Shop

รูป ข.4 แสดงหน้าจอเกี่ยวกับเรา

- 3) เมนูการสั่งซื้อ แสดงข้อมูลเกี่ยวกับวิธีการและเงื่อนไขในการสั่งซื้อสินค้า
ของร้าน เมื่อคลิกเมนูนี้จะปรากฏหน้าจอ ดังรูป ข.5

Waranya Flower Shop

...thanks for choosing us!

หน้าหลัก
เกี่ยวกับเรา
การสั่งซื้อ
สมาชิก
ออกแบบสินค้า
ส่งคำสั่ง
แจ้งการชำระเงิน
สถานะการสั่งซื้อ
ติดต่อเรา

ชื่อผู้ใช้ :

รหัสผ่าน :

สมัครสมาชิก | ลืมรหัสผ่าน

การสั่งซื้อ

การจัดส่ง : จัดส่งฟรี

การชำระเงิน : 1. โอนเงินผ่านบัญชีชื่อ ร้านวัญญา โดยเลือกโอนเข้าบัญชีธนาคารตามรายละเอียดที่ปรากฏในหน้าสั่งซื้อสินค้า
 2. เมื่อโอนเงินเรียบร้อยแล้ว กรุณายืนยันการชำระเงิน ทางร้านจะดำเนินการจัดส่งสินค้าให้หลังจากได้ทำการตรวจสอบความถูกต้องในการชำระเงิน
 3. เมื่อลูกค้าได้รับสินค้าแล้ว ขอความร่วมมือแจ้งแก่ทางร้านผ่านทางเมนูสถานะการสั่งซื้อ หากภายใน 30 วันหลังการจัดส่ง ทางร้านไม่ได้รับแจ้งว่าลูกค้าได้รับสินค้าแล้ว หรือไม่ได้รับแจ้งว่าสินค้าสูญหาย จะถือว่าลูกค้าได้รับสินค้าไปแล้ว

การยกเลิก : สามารถยกเลิกการสั่งซื้อสินค้าได้คือเมื่อลูกค้ายังไม่ได้ทำการโอนเงินมาของเรา

ค้นหา

ชื่อสินค้า :

ประเทศ :

โอกาส :

ประเภทสินค้า

- ช่อดอกไม้
- แจกันดอกไม้
- กระเช้าดอกไม้
- พวงมาลัย
- พวงหรีดพวงมาลา
- อื่นๆ

โอกาส

- วันเกิด
- เยี่ยมเยียน
- แสดงความยินดี
- แสดงความขอบคุณ
- แสดงความเสียใจ



ร้านดอกไม้วัญญา ยินดีให้บริการ ทั่วทั้งจังหวัด
โทร (+66) 053-234864

All right reserved : Waranya Flower Shop

รูป ข.5 แสดงหน้าจอกำหนดการสั่งซื้อ

- 4) เมนูสมาชิก แสดงข้อมูลสมาชิก ซึ่งหน้านี้ลูกค้าที่เป็นสมาชิกจะต้องล็อกอินเข้าสู่ระบบก่อน จึงจะสามารถใช้งานได้ เมื่อคลิกเมนูนี้จะปรากฏหน้าจอตั้งรูป ข.6 ซึ่งสมาชิกสามารถเข้าไปแก้ไขข้อมูลส่วนตัวได้ แต่ถ้าหากต้องการแก้ไขรหัสผ่าน ต้องคลิกที่ลิงค์เปลี่ยนรหัสผ่าน ซึ่งหน้าจอจะปรากฏตั้งรูป ข.7

รูป ข.6 แสดงหน้าจอสมาชิก

รูป ข.7 แสดงหน้าจอเปลี่ยนรหัสผ่าน

- 5) เมฆออกแบบสินค้า แสดงรายละเอียดการให้บริการลูกค้าได้ออกแบบ
สินค้าด้วยตัวเอง เมื่อคลิกเมนูนี้จะปรากฏหน้าจอดังรูป ข.8

Waranya Flower Shop
...thanks for choosing us!

หน้าหลัก | หน้าเกี่ยวกับเรา | การสั่งซื้อ | สินค้า | ออกแบบสินค้า | ส่งคำสั่งซื้อ | แจ้งสถานะ | สถานะการสั่งซื้อ | ติดต่อเรา

ชื่อผู้ใช้:
รหัสผ่าน:

รหัสสมาชิก | สมัครสมาชิก

ออกแบบสินค้า

เนื่องจากเว็บไซต์ของเราและระบบที่คิดค้นได้แก่ระบบของตนเอง ซึ่งในขณะนี้ยังคงมีข้อจำกัดอยู่ เช่นเมื่อลูกค้า
ที่จะสั่งในรายการว่า รายการที่ลูกค้าได้เลือกให้ลูกค้าสามารถออกแบบสินค้าได้ด้วยตัวเอง โดยลูกค้าสามารถส่ง
ไฟล์รูปภาพที่ตนเองทำ หรือส่งรายละเอียด จากชั้นทางร้านจะจัดส่งสินค้าไป หรืออีกวิธีโดยการติดต่อพนักงาน
ขายและสั่งซื้อของหน้าร้าน จากทีมที่ดำเนินการทางร้านได้สะดวกวิธีให้

ภาพสินค้า:
รายละเอียด:

ค้นหา:
จำนวน:

สินค้าแนะนำ



> TP001
Plant
นำกลีบสีม่วงขนาดพอเหมาะ
วางประดับภายในอาคารหรือกลางแจ้ง
ปลูกง่าย โตเร็ว ผลัดใบ
ปลูกในดินหรือทรายผสมปุ๋ย
ราคา : 750.00 B

ร้านดอกไม้วิทยุ โทร. 053-234864
โทร (+66) 053-234864

All rights reserved : Waranya Flower Shop

รูป ข.8 แสดงหน้าจ่อออกแบบสินค้า

จากรูป ข.8 จะเห็นได้ว่าการให้บริการลูกค้าได้ออกแบบสินค้าด้วยตัวเอง
สามารถทำได้ 2 วิธี คือ

- การส่งไฟล์รูปภาพสินค้าที่ต้องการสั่งทำพร้อมรายละเอียด
และวิธีที่สะดวกสำหรับทางร้านในการติดต่อกลับ เมื่อร้าน
ได้รับรายการสั่งซื้อแบบสั่งทำนี้ จะติดต่อกลับไปยังลูกค้าเพื่อ
แจ้งให้ทราบว่าทางร้านสามารถทำได้หรือไม่ พร้อมราคา
สินค้าเมื่อทำสำเร็จ

- การเลือกสินค้าแม่แบบ จากนั้นทำการเปลี่ยนส่วนประกอบของสินค้าจากรายการที่ทางร้านมีให้เลือก ดังรูป ข.9 จากนั้นทำการสั่งซื้อปกติ

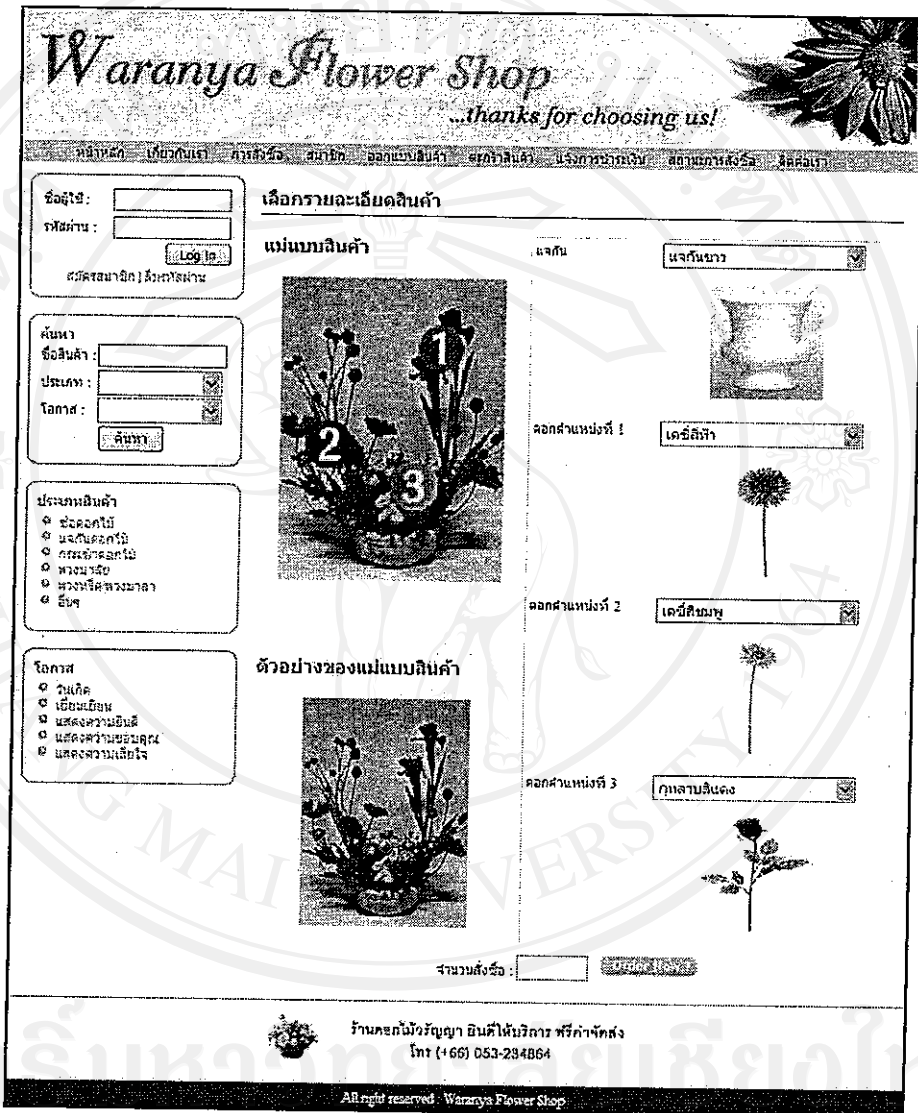

รูป ข.9 แสดงหน้าจอออกแบบสินค้าจากสินค้าแม่แบบ

- 6) เมฆูตะกร้าสินค้า แสดงจำนวนสินค้าและราคารวมของสินค้าที่มีในตะกร้าสินค้า เมื่อคลิกที่เมฆูนี้ จะปรากฏหน้าจอ ดังรูป ข.10 ซึ่งจากหน้าจอ นี้ลูกค้าสามารถกลับไปเลือกสินค้าเพิ่มได้ หรือทำการสั่งซื้อสินค้าได้ ซึ่งการสั่งซื้อสินค้าจะกล่าวถึงในส่วนต่อไป

Waranya Flower Shop
...thanks for choosing us!

หน้าหลัก | เกี่ยวกับเรา | การสั่งซื้อ | สมาชิก | ข้อความสินค้า | ตะกร้าสินค้า | แจ้งการชำระเงิน | สถานะการสั่งซื้อ | ติดต่อเรา

ชื่อผู้ใช้:
รหัสผ่าน:

สมัครสมาชิก | ลืมรหัสผ่าน

ตะกร้าสินค้า

จำนวนสินค้าในตะกร้า - รวมทั้งสิ้น 1 รายการ

| Del | Edit | รหัสสินค้า | ชื่อสินค้า | ราคา(฿) | จำนวน | รวมรวม(฿) |
|--------------------------|--------------------------|------------|---------------|---------|-------|-----------|
| <input type="checkbox"/> | <input type="checkbox"/> | VN0001 | Field of iris | 700.00 | 1 | 700.00 |

กาลรวมทั้งสิ้น (บาท) : 700.00

ค้นหา
ชื่อสินค้า:
ประเภท:
โลกาส:

ประเภทสินค้า

- ช่อดอกไม้
- แฉกดอกไม้
- กระเช้าดอกไม้
- พวงมาลัย
- พวงหรีดพวงมาลัย
- อื่นๆ

โลกาส

- ชวนเกิด
- เยี่ยมเยียน
- แสดงความยินดี
- แสดงความขอบคุณ
- แสดงความเสียใจ

ร้านดอกไม้วิภาวดี มินิให้บริการ รหัสคำสั่ง
โทร (+66) 063-234864

All right reserved · Waranya Flower Shop

รูป ข.10 แสดงหน้าจอตะกร้าสินค้า

- 7) เมนูแจ้งการชำระเงิน แสดงรายการสั่งซื้อสินค้าที่รอการแจ้งรายละเอียดการชำระเงินจากลูกค้า ซึ่งการเข้าใช้งานหน้านี้ ลูกค้าจะต้องทำการล็อกอินเข้าใช้ระบบก่อน เมื่อคลิกที่เมนูนี้จะปรากฏหน้าจอดังรูป ข.11 การแจ้งรายละเอียดการชำระเงิน ให้คลิกที่ลิงค์แจ้งชำระเงิน จากนั้นจะปรากฏหน้าจอ ดังรูป ข. 12

Waranya Flower Shop
...thanks for choosing us!

หน้าหลัก | เกี่ยวกับเรา | สินค้า | บริการ | ติดต่อเรา | เกี่ยวกับเรา | หน้าชำระเงิน | สถานะคำสั่งซื้อ | ประวัติการสั่งซื้อ

ชื่อผู้ซื้อ: chumma
ชื่อ: สุวัฒนา เกียรติประชาพันธ์
เลขที่โทรศัพท์: 02943 40000

แจ้งการชำระเงิน

รายละเอียดสินค้าที่สั่งซื้อ 14 ชิ้นรวมเงิน ๘๘๘ บาท ค่าส่งฟรีรวมค่าประกัน ๒๖๖ บาท

| เลขบัตร | วันที่หมดอายุ | ผู้ขายบัตรเครดิต | สถานะ | ช่องทางการชำระเงิน |
|---------|---------------|------------------|------------|--------------------|
| 5000009 | 21-02-2559 | ธนาคารกรุงไทย | รอชำระเงิน | ชำระเงินเงิน |
| 5000007 | 02-09-2559 | ธนาคารกรุงไทย | รอชำระเงิน | ชำระเงินเงิน |

สินค้า:
รหัสผ่าน:
เวลา:

ประเภทผลิตภัณฑ์

- ดอกไม้สด
- ดอกไม้แห้ง
- ดอกไม้ประดิษฐ์
- พวงมาลัย
- พวงมาลัยพวงมาลัย
- ไม้ประดับ

เวลาส่ง

- วันรุ่งขึ้น
- วันถัดไป
- 2-3 วันข้างหน้า
- 3-5 วันข้างหน้า

พร้อมส่งฟรีทุกวัน วันไม่บริการ หักค่าจัดส่ง โทร (+66) 053-234084

All right reserved. Waranya Flower Shop

รูป ข.11 แสดงหน้าจอแจ้งรายการที่รอกการแจ้งชำระเงิน

Waranya Flower Shop
...thanks for choosing us!

หน้าหลัก | เกี่ยวกับเรา | สินค้า | บริการ | ติดต่อเรา | เกี่ยวกับเรา | หน้าชำระเงิน | สถานะคำสั่งซื้อ | ประวัติการสั่งซื้อ

ชื่อผู้ซื้อ: chumma
ชื่อ: สุวัฒนา เกียรติประชาพันธ์
เลขที่โทรศัพท์: 02943 40000

แจ้งการชำระเงิน

เลขที่บัตรเครดิต: 5000007
วันที่สิ้นอายุ: 02/06/2559
ชื่อผู้ซื้อ: สุวัฒนา เกียรติประชาพันธ์
วันที่ถือบัตร: 02/06/2559

สถานะการสั่งซื้อ: รอชำระเงิน

ผู้รับสินค้า: สุวัฒนา เกียรติประชาพันธ์
ที่อยู่: 541/171 ซ.ลาดพร้าว 171 แขวงคลองจั่น อ.คลองจั่น นนทบุรี 11000

หมายเลข:

| เลข | ชื่อผู้ถือบัตร | ชื่อผู้ขาย | จำนวนเงิน | จำนวนเงินที่ชำระ |
|-----|----------------|------------------|-----------|------------------|
| 1 | 5000007 | Bank of Thailand | 700.00 | 700.00 |

จำนวนเงินรวม: 700.00 บาท

วิธีการชำระเงิน *
 ธนาคารไทยพาณิชย์ สาขาถนนพหลโยธิน เขตจตุจักร 12222587
 ธนาคารกรุงไทย สาขาถนนพหลโยธิน เขตจตุจักร 2223344455

หมายเลข *
2-6-2559

เวลาที่โอน *
12:00 น. วันที่ 17

ชื่อผู้โอน *
สุวัฒนา

นามสกุลผู้โอน:
เกียรติประชาพันธ์

หมายเลขโทรศัพท์:

อีเมล:

พร้อมส่งฟรีทุกวัน วันไม่บริการ หักค่าจัดส่ง โทร (+66) 053-234084

All right reserved. Waranya Flower Shop

รูป ข.12 แสดงหน้าจอแจ้งรายละเอียดการชำระเงิน

- 8) เมฆุสถานะการสั่งซื้อ แสดงรายการสั่งซื้อสินค้าที่ถูกค้าเคยสั่งซื้อทั้งหมด รวมถึงรายการสั่งซื้อที่รอการแจ้งชำระเงิน ซึ่งการเข้าใช้งานหน้าจอนี้ ลูกค้าจะต้องทำการล็อกอินเข้าใช้ระบบก่อน เมื่อคลิกที่เมนูนี้จะปรากฏหน้าจอดังรูป ข.13 หากต้องการดูรายละเอียดสินค้าของใบสั่งซื้อแต่ละใบ สามารถคลิกที่ลิงค์ดูรายละเอียด แสดงได้ดังรูป ข.14

Waranya Flower Shop
...thanks for choosing us!

หน้าหลัก | เกี่ยวกับเรา | การสั่งซื้อ | สมาชิก | ล็อกอินสมาชิก | ออกรับสินค้า | แจ้งชำระเงิน | สถานะการสั่งซื้อ | ติดต่อเรา

ชื่อผู้ใช้: admin
ชื่อ: พุดินา เอื้อประสาธน์
แสดงบทบาท

สถานะการสั่งซื้อ
รายการสั่งซื้อสินค้าทั้งหมด ของ พุดินา เอื้อประสาธน์
รวมทั้งหมด 4 รายการ

| คำสั่งสั่งซื้อ | วันที่สั่งซื้อ | สถานะสั่งซื้อ | สถานะ |
|----------------|----------------|---------------|-----------------------------------|
| 5000001 | 31-05-2559 | ชำระเงินแล้ว | จัดส่งใบเสร็จแล้ว แจ้งรับสินค้า |
| 5000002 | 31-05-2559 | ดูรายละเอียด | จัดส่งใบเสร็จแล้ว แจ้งรับสินค้า |
| 5000005 | 31-05-2559 | ชำระเงินแล้ว | รายการส่ง |
| 5000007 | 02-06-2559 | ดูรายละเอียด | ชำระเงินแล้ว |

ค้นหา
ชื่อสินค้า:
ประเภท:
สถานะ:

ประเภทสินค้า

- ช่อดอกไม้
- แกล้งดอกไม้
- ดอกไม้รอบตัว
- พวงมาลัย
- พวงหรีดพวงมาลัย
- อื่นๆ

สถานะ

- ชำนาญ
- ยืมเงิน
- แกล้งความลับ
- แกล้งความลับ
- แกล้งความลับ

ร้านดอกไม้วิทยา อินทิให้บริการ ฟรีค่าจัดส่ง
โทร (+66) 053-234864

Allright reserved. Waranya Flower Shop

รูป ข.13 แสดงหน้าจอสถานะการสั่งซื้อ

Waranya Flower Shop

...thanks for choosing us!

หน้าใช้: 1
เว็บไซต์: 1
การสั่งซื้อ: 1
สินค้า: 1
ลูกค้า: 1
การชำระเงิน: 1
การส่งของ: 1
การตั้งค่า: 1

ชื่อผู้ใช้: chanyima
ชื่อ: พุดิมา เอื้อประชาพันธ์
ลูกค้าจกกรม

ค้นหา
รหัสสินค้า:
ประเภท:
โอกาส:

ประเภทสินค้า
 ช่อกุหลาบ
 แจกดอกไม้
 กระเช้าดอกไม้
 ทรานซ์
 พวงหรีด พวงมาลา
 อื่นๆ

โอกาส
 วันเกิด
 เยี่ยมเยือน
 แสดงความยินดี
 แสดงความขอบคุณ
 แสดงความเสียใจ

รายการสั่งซื้อ

กลับไปยังรายการสั่งซื้ออื่นๆ

เลขที่ใบสั่งซื้อ : 5000007
วันที่สั่งซื้อ : 02/06/2559
ชื่อผู้สั่งซื้อ : พุดิมา เอื้อประชาพันธ์
วันที่ต้องการรับสินค้า : 02/06/2559

สถานะการสั่งซื้อ : ชำระเงินแล้ว

ผู้รับสินค้า : พุดิมา เอื้อประชาพันธ์
ที่อยู่ : 541/171 ต.เวียงใหม่-ท่าแพ ด.หนองคาย อ.เมือง เชียงใหม่ โทร 50000
หมายเหตุ :

| จำนวน | รหัสสินค้า | ชื่อสินค้า | ราคา(฿) | จำนวน | ราคารวม(฿) |
|-------|------------|---------------|---------|-------|------------|
| 1 | VM001 | Field of iris | 700.00 | 1 | 700.00 |

ราคารวม (บาท) : 700.00



ร้านดอกไม้วิภาวดี บินดีให้บริการ ปรึกษาจัดส่ง
โทร (+66) 053-234884

All right reserved: Waranya Flower Shop

รูป ข.14 แสดงหน้าจอรายละเอียดรายการสั่งซื้อ

- 9) เมื่อดูที่หน้าจอแสดงที่อยู่และเบอร์โทรศัพท์ของร้าน หรือลูกค้าสามารถคลิกข้อความเพื่อสอบถามรายละเอียดเกี่ยวกับสินค้า และการสั่งซื้อ รวมถึงข้อเสนอแนะเกี่ยวกับสินค้าและบริการของร้าน เมื่อคลิกที่เมนู จะปรากฏหน้าจอ ดังรูป ข.15

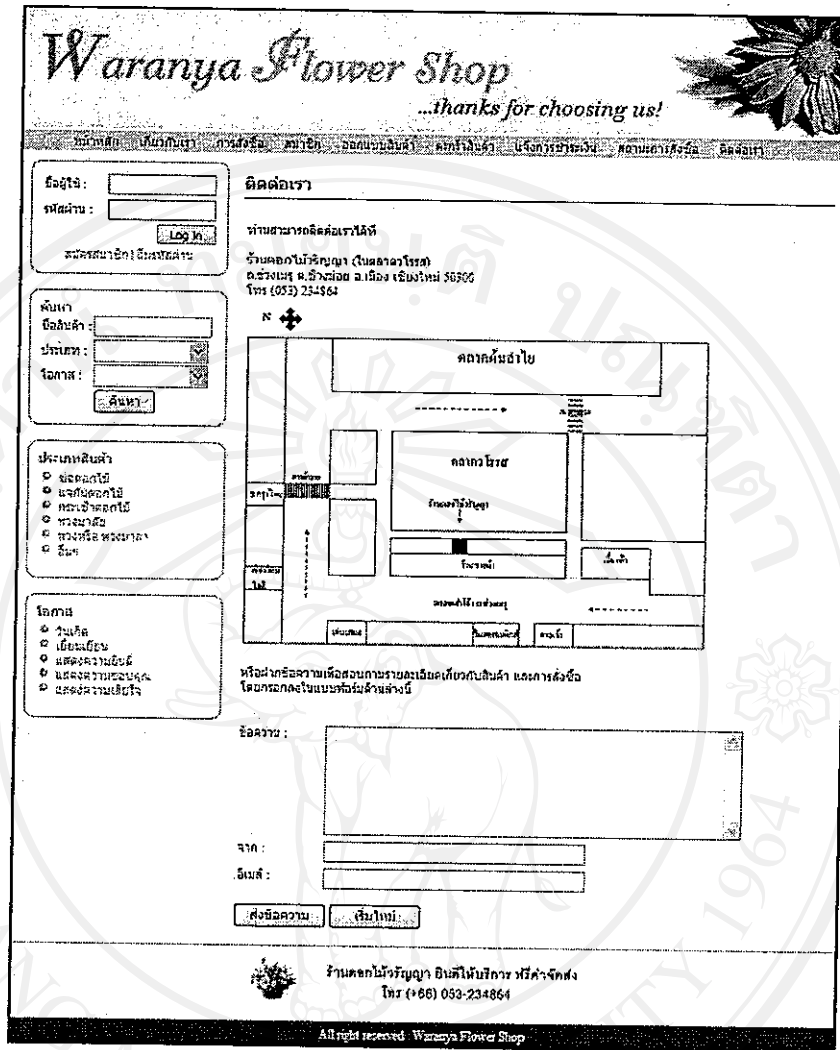

รูป ข.15 แสดงหน้าจอตติดต่อเรา

ข.1.1.3 หมายเลข 3 เป็นส่วนที่ให้ลูกค้าที่เป็นสมาชิกกรอกชื่อผู้ใช้และรหัสผ่าน เพื่อทำการเข้าสู่ระบบ

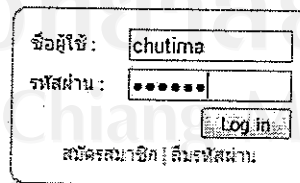

รูป ข.16 แสดงล็อกอินเข้าสู่ระบบ

จากรูป ข.16 เมื่อลูกค้ากรอกชื่อผู้ใช้และรหัสผ่านถูกต้อง ระบบจะประมวลผลการเข้าสู่ระบบ และแสดงชื่อของลูกค้าที่กำลังใช้ระบบ ดังรูป ข.17 เมื่อทำการล็อกอินแล้วจะสามารถ

เข้าใช้งานในเมนูเหล่านี้ได้ ได้แก่ สมาชิก แจ้งการชำระเงิน และสถานะการสั่งซื้อ รวมถึงสามารถทำการสั่งซื้อสินค้าได้

ชื่อผู้ใช้ : chutima
ชื่อ : ชุตินา เอื้อประยานนท์
ออกจากระบบ

รูป ข.17 แสดงชื่อผู้ที่กำลังใช้ระบบ

สำหรับผู้ที่ยังไม่ได้เป็นสมาชิก สามารถสมัครสมาชิกได้ โดยการคลิกลิงค์สมัครสมาชิก เมื่อคลิกแล้วจะปรากฏหน้าจอจดังรูป ข.18 แต่สำหรับผู้ที่ลืมรหัสผ่าน ให้คลิกที่ลิงค์ลืมรหัสผ่าน ซึ่งจะปรากฏหน้าจอจดังรูป ข.19 จากนั้นใส่ชื่อผู้ใช้ระบบ แล้วคลิกปุ่มตกลง ระบบจะทำการส่งขั้นตอนการเปลี่ยนรหัสใหม่ไปยังอีเมลที่ลูกค้ากรอกไว้ตอนสมัครสมาชิก

Waranya Flower Shop
...thanks for choosing us!

หน้าหลัก | เกี่ยวกับเรา | การสั่งซื้อ | สมาชิก | ออกแบบสินค้า | ค้นหาสินค้า | แจ้งการชำระเงิน | สถานะการสั่งซื้อ | ติดต่อเรา

ชื่อผู้ใช้ :
รหัสผ่าน :
สมัครสมาชิก | ลืมรหัสผ่าน

สมัครสมาชิก

ชื่อเข้าใช้ระบบ * : จำนวน 5-10 ตัวอักษร
รหัสผ่าน * : จำนวน 5-10 ตัวอักษร
ยืนยันรหัสผ่าน * :

ชื่อ * :
นามสกุล * :
เพศ : ชาย หญิง
วันเกิด : 02/05/2550

ที่อยู่ :
จังหวัด :
รหัสไปรษณีย์ :
ประเทศ :
เบอร์โทรศัพท์ :
เบอร์มือถือ :
อีเมล * :

ต้องการรับข่าวสารจากเรา

ร้านดอกไม้วิญญา อินดีให้บริการ ฟรีค่าจัดส่ง
โทร (+66) 053-234884

All right reserved : Waranya Flower Shop

รูป ข.18 แสดงหน้าจอการสมัครสมาชิกใหม่

Waranya Flower Shop
...thanks for choosing us!

หน้าหลัก | เกี่ยวกับเรา | การสั่งซื้อ | สินค้า | ออกแบบสินค้า | สถานะสินค้า | แจ้งความผิดปกติ | สถานะการสั่งซื้อ | ติดต่อเรา

ชื่อผู้ใช้:
รหัสผ่าน:
สมัครสมาชิกฟรีที่เว็บไซต์ของเรา

ลืมรหัสผ่าน
หากท่านเคยสมัครสมาชิกแล้ว และลืมรหัสผ่านสำหรับเข้าสู่ระบบ กรุณากรอกชื่อผู้ใช้ของท่านในช่องด้านล่าง ทางเว็บจะส่งอีเมลการสมัครของท่านไปทางอีเมล เพื่อให้ท่านทำการรหัสผ่านใหม่

ชื่อผู้ใช้งาน:

ค้นหา
ชื่อสินค้า:
ประเภท:
โอกาส:

ประเภทสินค้า

- ช็อคโกแลต
- แง้วนระลอก
- กระดาษช็อคโกแลต
- ทรงสวย
- ทรงบั้งนางพญา
- อื่นๆ

โอกาส

- วันเกิด
- วันแต่งงาน
- แสดงความยินดี
- แสดงความเสียใจ

ร้านดอกไม้วิทยาศาสตร์ สินค้าให้บริการ ฟรีค่าจัดส่ง
โทร (+66) 053-234864

All right reserved: Waranya Flower Shop

รูป ข.19 แสดงหน้าจอลืมรหัสผ่าน

ข.1.1.4 หมายเลข 4 เป็นส่วนที่ใช้ในการค้นหาสินค้าในระบบ ดังรูป ข.20 ซึ่งสามารถค้นหาได้จากชื่อสินค้า ประเภทสินค้า โอกาส และสามารถค้นหาพร้อมกันหลายเงื่อนไขได้ เมื่อกระบวนการค้นหาเสร็จสิ้น จะแสดงผลดังรูป ข.21 หากต้องการดูรายละเอียดเพิ่มเติมของสินค้า ให้คลิกที่ลิงค์ของชื่อสินค้านั้นๆ ซึ่งจะปรากฏหน้าจอดังรูป ข.22 แต่ถ้าหากต้องการเพิ่มสินค้าลงตะกร้าสินค้า ให้คลิกที่ ซึ่งปรากฏหน้าจอดังรูป ข.23

ค้นหา
ชื่อสินค้า:
ประเภท:
โอกาส:

รูป ข.20 แสดงการค้นหาสินค้าในระบบ

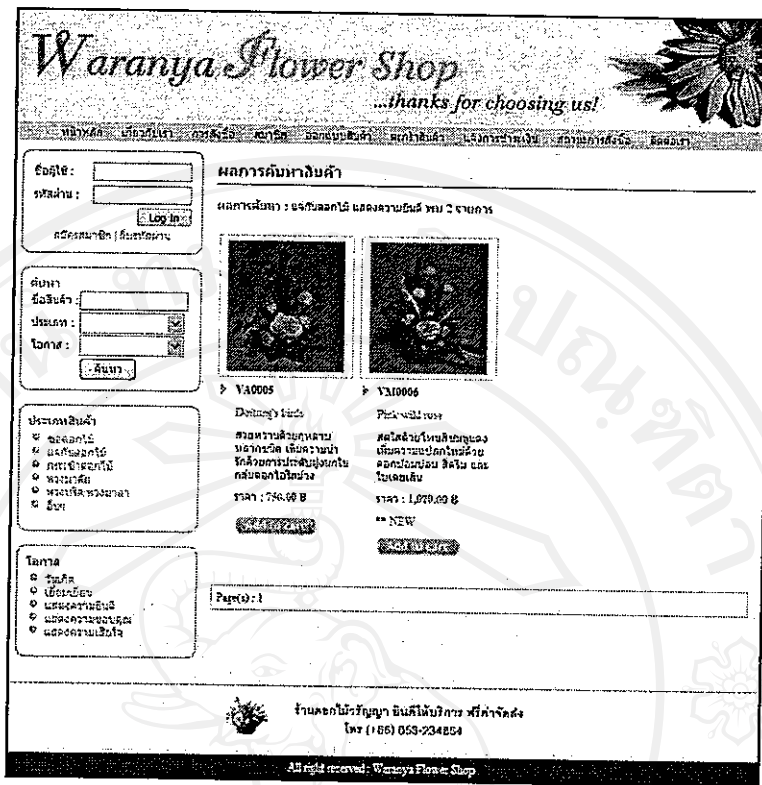

รูป ข.21 แสดงผลจากการค้นหาสินค้า

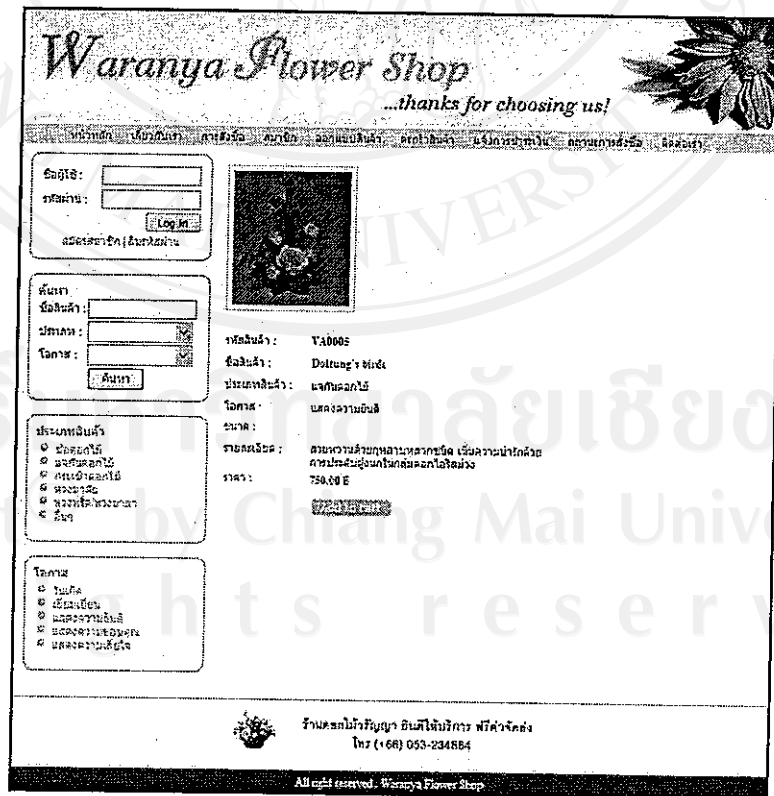

รูป ข.22 แสดงหน้าจอรายละเอียดของสินค้า

Waranya Flower Shop
...thanks for choosing us!

หน้าหลัก | เกี่ยวกับเรา | ติดต่อเรา | สินค้า | บริการ | การจัดส่ง | นโยบาย | ติดต่อเรา

ชื่อผู้ใช้:
รหัสผ่าน:
รหัสผ่านของคุณ | ลืมรหัสผ่าน

ค้นหา

ชื่อสินค้า:
ประเภท:
ราคา:

ประเภทสินค้า

- ช่อดอกไม้
- แจกันดอกไม้
- กระเช้าดอกไม้
- พวงมาลัย
- พวงพุดหางมาลา
- อื่นๆ

ราคา

- ทั่วไป
- เชียงใหม่
- เชียงราย
- เชียงดาว
- เชียงใหม่

รหัสสินค้า: V10005
ชื่อสินค้า: Deliang's birds
[ดูรายละเอียดสินค้า]
ราคา: 750.00 ฿
จำนวนสินค้า:

ร้านดอกไม้คุณภาพ บริการดี ราคาดี
โทร (+66) 053-234884

All rights reserved - Waranya Flower Shop

รูป ข.23 แสดงหน้าจอการเพิ่มสินค้าสู่ตะกร้าสินค้า

ข.1.1.5 หมายเลข 5 เป็นส่วนที่แสดงประเภทของสินค้า ลูกค้าสามารถคลิกเลือกที่ประเภทของสินค้า เพื่อแสดงสินค้าทั้งหมดที่อยู่ในประเภทนั้น ดังรูป ข.24 และ ข.25 ส่วนรายละเอียดของสินค้าและการเพิ่มสินค้าลงตะกร้าสินค้า เหมือนหัวข้อ ข.1.1.4

ประเภทสินค้า

- ช่อดอกไม้
- แจกันดอกไม้
- กระเช้าดอกไม้
- พวงมาลัย
- พวงพุดหางมาลา
- อื่นๆ

รูป ข.24 แสดงส่วนที่แสดงประเภทของสินค้า

Waranya Flower Shop

...thanks for choosing us!

หน้าหลัก | เกี่ยวกับเรา | การสั่งซื้อ | สมาชิก | ออกแบบร้านค้า | ติดต่อเรา | แจ้งการชำระเงิน | สถานะการสั่งซื้อ | ติดต่อเรา

ชื่อผู้ใช้:

รหัสผ่าน:

สมัครสมาชิก | ลืมรหัสผ่าน

ค้นหา

ชื่อสินค้า:

ประเภท:

โอกาส:

ประเภทสินค้า







- ชุดดอกไม้
- แกร่งดอกไม้
- กระเช้าดอกไม้
- พวงมาลัย
- พวงหรีด/พวงมาลา
- อื่นๆ

โอกาส

- วันเกิด
- เยี่ยมเยียน
- แสดงความยินดี
- แสดงความขอบคุณ
- แสดงความเสียใจ

แจกันดอกไม้

(6 รายการ)

| | | |
|--|--|---|
|  <p>➤ VA0002</p> <p>Lily berry</p> <p>เขียนำบายด้วยการจัดสไตล์สามเหลี่ยม ประกอบด้วย ดอกสีส้มสดใส เช่น ดอกไฮลิบม่วง กุหลาบชมพู หักกิ่งใบแดง และลูกเหมันท์ อีกทั้งยังเพิ่มความโดดเด่น ด้วยดอกคาตปิ้งกำลัง สลีสีขาวตรงกลาง</p> <p>ราคา : 750.00 ฿</p> <p><input type="button" value="ดูรายละเอียด"/></p> |  <p>➤ VA0005</p> <p>Dove's birds</p> <p>ถวญพวงบายกุหลาบหลากชนิด เพิ่มความน่ารักด้วยการประดับฟองนกในกุ่มดอกไฮลิบม่วง</p> <p>ราคา : 750.00 ฿</p> <p><input type="button" value="ดูรายละเอียด"/></p> |  <p>➤ VH0001</p> <p>Rabbit</p> <p>นำกุหลาบสดด้วยกระด่ำยน้อย ที่เรียงงามกลางพวงมาลาดอกไม้ สันประกอบไปด้วย ดอกไฮลิบ และดอกไฮลิบม่วง สดกับดอกสตรเบอร์รี่สีส้ม และกุหลาบเรเวนส์โอเรส</p> <p>ราคา : 899.00 ฿</p> <p>พิเศษ : 750.00 ฿</p> <p><input type="button" value="ดูรายละเอียด"/></p> |
|  <p>➤ VM0001</p> <p>Field of iris</p> <p>เขียนำบายด้วยดอกไฮลิบ สเปคความขี้ขรขรชาติ ด้วยการประดับหินกรวดก้อนเล็ก</p> <p>ราคา : 750.00 ฿</p> <p>พิเศษ : 700.00 ฿</p> <p><input type="button" value="ดูรายละเอียด"/></p> |  <p>➤ VM0002</p> <p>Yellow lily</p> <p>เก๋ไก๋ด้วยการจัดเรียงแบบสมัยใหม่ สดใสด้วยการเล่นสีสดกนอย่าง ดอกไฮลิบสีม่วง และคาลปิ้งกำลัง สลีสีเหลือง เทียนลูกแก้วสีขาวจัดเรียง ใบเตยเป็นวงกลมคล้ายทุกระเช้า ทำให้ดูแปลกตาไปอีกแบบ</p> <p>ราคา : 950.00 ฿</p> <p><input type="button" value="ดูรายละเอียด"/></p> |  <p>➤ VM0006</p> <p>Pink wild rose</p> <p>สดใสด้วยโทนสีชมพูอ่อน เห็นความแปลกใหม่ด้วยดอกป้อมป้อม สีส้ม และใบเตยเส้น</p> <p>ราคา : 1,020.00 ฿</p> <p>NEW</p> <p><input type="button" value="ดูรายละเอียด"/></p> |

Page(s) : 1

ร้านดอกไม้วารัญญา ยินดีให้บริการ หวังคำจงดั่ง
โทร (+66) 053-234864

All right reserved : Waranya Flower Shop

รูป ข.25 แสดงหน้าจอแสดงสินค้าที่เลือกจากส่วนประเภทสินค้า

ข.1.1.6 หมายเลข 6 เป็นส่วนที่แสดงโอกาสในการใช้สินค้า ลูกค้าสามารถคลิกเลือกที่โอกาส เพื่อแสดงสินค้าทั้งหมดที่อยู่ในโอกาสนั้น ดังรูป ข.26 และ ข.27

- โอกาส**

 - วันเกิด
 - เยี่ยมเยียน
 - แสดงความยินดี
 - แสดงความขอบคุณ
 - แสดงความเสียใจ

รูป ข.26 แสดงส่วนที่แสดงโอกาสในการใช้สินค้า

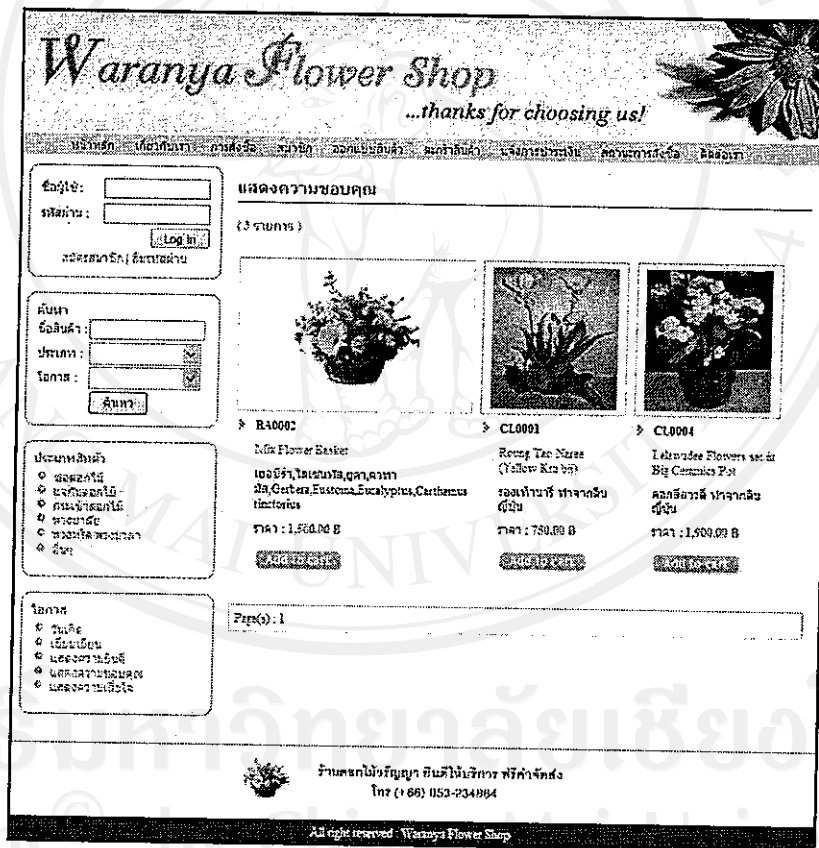



รูป ข.27 แสดงหน้าจอแสดงสินค้าที่เลือกจากส่วน โอกาส

ข.1.1.7 หมายเลข 7 เป็นส่วนที่แสดงสินค้าจัดรายการ ซึ่งเป็นสินค้าที่ทางร้านลดราคาจากราคาปกติ แสดงดังรูป ข.28 หากสินค้าจัดรายการมีจำนวนมากกว่า 6 ชิ้น จะไม่สามารถแสดงภายในหน้าหลักได้ ถ้าลูกค้าต้องการดูสินค้าจัดรายการทั้งหมด ต้องคลิกที่ลิงค์ดูรายการสินค้าจัดรายการ

ทั้งหมด เมื่อคลิกแล้วจะปรากฏหน้าจอตั้งรูป ข.29 ส่วนรายละเอียดของสินค้าและการเพิ่มสินค้าลงตะกร้าสินค้า เหมือนหัวข้อ ข.1.1.4

สินค้าจัดรายการ

ดูรายการสินค้าจัดรายการทั้งหมด

| | | |
|---|--|---|
|  |  |  |
| <p>> BA0001</p> <p>Freshy Basket</p> <p>ราคา : 1,500.00 ฿</p> <p>พิเศษ : 1,200.00 ฿</p> <p>Add to cart</p> | <p>> VH0001</p> <p>Rabbit</p> <p>ราคา : 890.00 ฿</p> <p>พิเศษ : 750.00 ฿</p> <p>Add to cart</p> | <p>> VM0001</p> <p>Field of iris</p> <p>ราคา : 950.00 ฿</p> <p>พิเศษ : 700.00 ฿</p> <p>Add to cart</p> |

รูป ข.28 แสดงส่วนสินค้าจัดรายการ

Waranya Flower Shop
...thanks for choosing us!

หน้าหลัก | เกี่ยวกับเรา | การสั่งซื้อ | สินค้า | สอบถามราคา | สินค้าสินค้า | แจ้งความผิดปกติ | สถานการณ์ Covid-19

รหัสใช้:
รหัสผ่าน: [Log in](#)
สมัครสมาชิก | เข้าสู่ระบบ

ค้นหา
ชื่อสินค้า:
ประเภท:
โอกาส: [ค้นหา](#)



ประเภทสินค้า

- ช่อดอกไม้
- แจกันดอกไม้
- กระเช้าดอกไม้
- สรรพสิ่ง
- พวงหรีดพวงพวง
- อื่นๆ

โอกาส

- วันเกิด
- วันแต่งงาน
- แสดงความยินดี
- แสดงความเสียใจ
- แสดงความเสียใจ

สินค้าจัดรายการ
(3 รายการ)

| | | |
|---|---|---|
|  |  |  |
| <p>> BA0001</p> <p>Freshy Basket</p> <p>จัดดอกไม้ช่อบาน, 100 ดอก, 10 เซนติเมตร (L.M. Camation, Cerbera, Eustoma)</p> <p>ราคา : 1,500.00 ฿</p> <p>พิเศษ : 1,200.00 ฿</p> <p>Add to cart</p> | <p>> VH0001</p> <p>นำหิ้งกระไดลายกระดาด ขยับ ที่เรียงทำท่ามกลาง พวงหรีดดอกไม้ สี มีระลอมใบข้าว ดอกไฮโดรเจลดอกไม้สีม่วง คัดพันธุ์ดอกผสมพันธุ์ใหม่ และพวงพวงไฮโดรเจล</p> <p>ราคา : 890.00 ฿</p> <p>พิเศษ : 750.00 ฿</p> <p>Add to cart</p> | <p>> VM0001</p> <p>Field of iris</p> <p>เรียงรายด้วยทุ่งดอกไฮโรส เน้นความเป็นธรรมชาติ ด้วยการประดับหินกรวดก้อนเล็ก</p> <p>ราคา : 950.00 ฿</p> <p>พิเศษ : 700.00 ฿</p> <p>Add to cart</p> |

Page(s): 1

ร้านดอกไม้วิภาวดี อินทินโรบริการ ฟรีการจัดส่ง โทร (+66) 053-234864

All right reserved: Waranya Flower Shop

รูป ข.29 แสดงหน้าจอสินค้าจัดรายการ

ข.1.1.8 หมายเลข 8 เป็นส่วนที่แสดงสินค้าใหม่ ดังรูป ข.30 หากสินค้าใหม่มีจำนวนมากกว่า 6 ชิ้น จะไม่สามารถแสดงภายในหน้าหลักได้ ถ้าลูกค้าต้องการดูสินค้าใหม่ทั้งหมด ต้องคลิกที่ลิงค์ดูรายการสินค้าใหม่ทั้งหมด เมื่อคลิกแล้วจะปรากฏหน้าจอ ดังรูป ข.31 ส่วนรายละเอียดของสินค้าและการเพิ่มสินค้าลงตะกร้าสินค้า เหมือนหัวข้อ ข.1.1.4

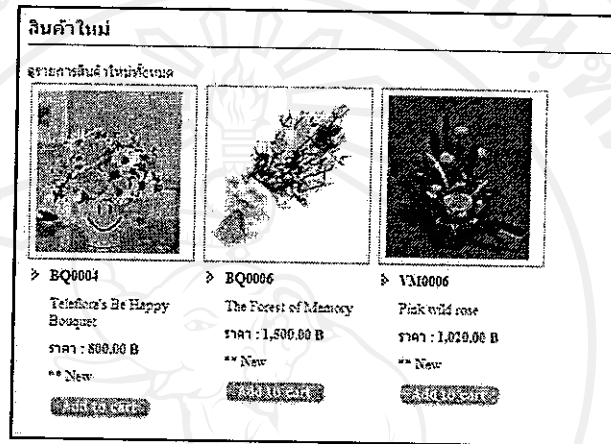

รูป ข.30 แสดงส่วนสินค้าใหม่

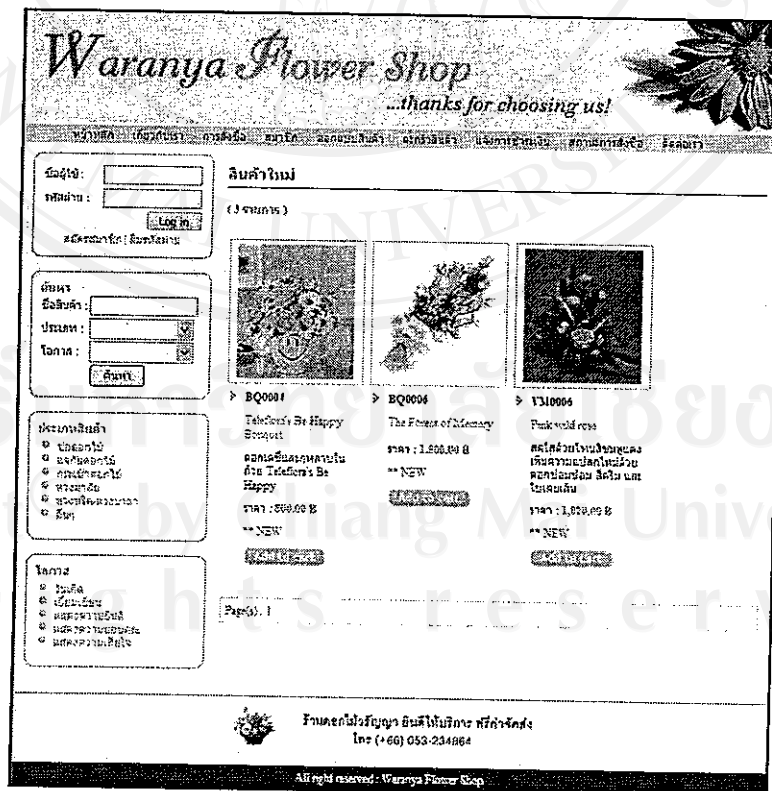

รูป ข.31 แสดงหน้าจอสินค้าใหม่

ข.1.1.9 หมายเลข 9 เป็นส่วนที่แสดงลิขสิทธิ์ของทางร้าน ดังรูป ข.32

All right reserved : Wannya Flower Shop

รูป ข.32 แสดงส่วนลิขสิทธิ์ของร้าน

ข.1.2 ขั้นตอนการสั่งซื้อสินค้า

ประกอบด้วยขั้นตอนหลัก 4 ขั้นตอน ได้แก่

- 1) ตะกร้าสินค้า การสั่งซื้อสินค้านั้นลูกค้าจะต้องผ่านการเลือกสินค้าและเพิ่มสินค้าลงตะกร้าสินค้า ซึ่งปรากฏหน้าจอ ดังรูป ข.33 หากลูกค้าต้องการเลือกสินค้าเพิ่ม ให้คลิกที่ **เพิ่มสินค้า** ซึ่งระบบจะกลับไปสู่หน้าจอหลัก แต่ถ้าหากต้องการสั่งซื้อให้คลิก **สั่งซื้อสินค้า** ทั้งนี้ลูกค้าจะต้องล็อกอินเข้าระบบก่อน จึงจะสามารถดำเนินการสั่งซื้อขั้นต่อไปได้

ตะกร้าสินค้า

ตะกร้าสินค้า
 การจัดส่งสินค้า
 สรุปยอดสั่งซื้อ
 ชำระเงิน

จำนวนสินค้าในตะกร้า - รวมทั้งสิ้น 1 รายการ

| Del | Edit | รหัสสินค้า | ชื่อสินค้า | ราคา(฿) | จำนวน | ราคารวม(฿) |
|-----|------|------------|---------------|---------|-------|------------|
| | | VM0001 | Field of iris | 700.00 | 1 | 700.00 |

ราคารวมทั้งสิ้น (บาท) : 700.00

รูป ข.33 แสดงขั้นตอนการสั่งซื้อสินค้า (ตะกร้าสินค้า)

- 2) การจัดส่งสินค้า ขั้นตอนนี้เป็นขั้นตอนที่ให้ลูกค้าระบุสถานที่จัดส่ง ดังรูป ข.34 ซึ่งระบบจะกำหนดค่าเริ่มต้นของชื่อและที่อยู่ของผู้รับสินค้าให้เป็นค่าเดียวกับชื่อและที่อยู่ของลูกค้าที่เข้าใช้งานระบบ ซึ่งหากต้องการเปลี่ยนให้คลิกที่ ชื่อ/ที่อยู่ อื่นๆ แล้วใส่ชื่อและที่อยู่ของผู้รับสินค้า การกลับไปแก้ไขเกี่ยวกับรายการสินค้าคลิก **Back to edit** แต่ถ้าต้องการดำเนินการสั่งซื้อขั้นต่อไป ให้คลิก **Submit**

การจัดส่งสินค้า

สมัครสินค้า **การจัดส่งสินค้า** สรุปรายการสั่งซื้อ ชำระเงิน

กรุณาตรวจสอบความถูกต้องของรายการที่สั่งซื้อ และกรอกรายละเอียดสำหรับการจัดส่งสินค้า

รวมทั้งสิ้น 1 รายการ

| No. | รหัสสินค้า | ชื่อสินค้า | ราคา(฿) | จำนวน | รวมราคา(฿) |
|-----|------------|---------------|---------|-------|------------|
| 1 | VM0001 | Field of Iris | 700.00 | 1 | 700.00 |

ราคารวม(บาท) : 700.00

ผู้สั่งซื้อ : **ชุตินา เอื้อประจักษ์**
 ที่อยู่ : 541/171 ถ.เชียงใหม่-ลำพูน ต.หนองหอย อ.เมือง เชียงใหม่ 50000, ไทย [แก้ไขข้อมูล]

ใช้เมืองใบโอกาส :

วันที่ต้องการรับสินค้า : 02/06/2550

ผู้รับสินค้า ชื่อที่อยู่ เดียวกับผู้สั่งซื้อ
 ชื่อ/ที่อยู่ อื่นๆ

ชื่อผู้รับสินค้า :

นามสกุลผู้รับสินค้า :

ที่อยู่ :

จังหวัด :

ประเทศ :

รหัสไปรษณีย์ :

โทรศัพท์ :

โทรศัพท์มือถือ :

อีเมล :

หมายเหตุ :

รูป ข.34 แสดงขั้นตอนการสั่งซื้อสินค้า (การจัดส่งสินค้า)

- 3) สรุปรายการสั่งซื้อ ขั้นตอนนี้เป็นขั้นตอนที่ให้ลูกค้าตรวจสอบความถูกต้องของรายการสั่งซื้อ ชื่อและที่อยู่ของผู้รับสินค้า แสดงดังรูป ข.35 ถ้าหากต้องการกลับไปแก้ไข ให้คลิก แต่ถ้าหากรายการถูกต้องแล้วต้องการดำเนินการสั่งซื้อขั้นต่อไป ให้คลิก จากนั้นระบบจะทำการส่งอีเมลล์อัตโนมัติแจ้งสรุปรายการสั่งซื้อไปยังอีเมลล์ของลูกค้า

สรุปรายการสั่งซื้อ

ตะกร้าสินค้า
 การจัดส่งสินค้า
 สรุปรายการสั่งซื้อ
 ชำระเงิน

กรุณาตรวจสอบความถูกต้องของข้อมูล, คลิก "Submit" เพื่อเข้าสู่ขั้นตอนการชำระเงิน

ชื่อผู้สั่งซื้อ : ชุดิมา เอื้อประชาชนนท์
 ผู้รับสินค้า : ชุดิมา เอื้อประชาชนนท์
 ที่อยู่ : 541/171 ถ.เชียงใหม่-ลำพูน ด.หนองนอย อ.เมือง เชียงใหม่ ไทย 50000

There is 1 item in your order.

| No. | รหัสสินค้า | ชื่อสินค้า | ราคา(฿) | จำนวน | ราคารวม(฿) |
|-----|------------|--------------|---------|-------|------------|
| 1 | VM0001 | Field of ins | 700.00 | 1 | 700.00 |

ราคารวม (บาท): 700.00

รูป ข.35 แสดงขั้นตอนการสั่งซื้อสินค้า (สรุปรายการสั่งซื้อ)

- 4) ชำระเงิน เป็นขั้นตอนสุดท้ายสำหรับการสั่งซื้อ เป็นการให้รายละเอียดบัญชีธนาคารที่ให้ลูกค้าโอนค่าสินค้าเข้ามา เมื่อลูกค้าโอนเงินเรียบร้อยแล้ว ให้เข้ามาแจ้งการโอนเงิน ซึ่งกล่าวไว้แล้วในหัวข้อ ข.1.1.2 เมนูแจ้งการชำระเงิน

ชำระเงิน

ตะกร้าสินค้า
 การจัดส่งสินค้า
 สรุปรายการสั่งซื้อ
 ชำระเงิน

หมายเลขสั่งซื้อ : 5000007

ทางร้านได้รับรายการสั่งซื้อจากท่าน เรียบร้อยแล้ว

กรุณาโอนเงินเงินค่าสินค้า จำนวนทั้งสิ้น 700.00 บาท เข้าบัญชีธนาคารต่อไปนี้

- ธนาคารไทยพาณิชย์ สาขามหาวิทยาลัยเชียงใหม่ เลขที่บัญชี 1234567
- ธนาคารกสิกรไทย สาขามนสุเทห เลขที่บัญชี 22334455

เมื่อโอนเงินเรียบร้อยแล้ว กรุณาแจ้งการโอนเงินมายังเรา สำหรับการแจ้งโอนเงิน คลิกที่นี่

ทางร้านจะจัดส่งสินค้าตามที่แจ้งไว้ หลังจากท่านแจ้งโอนเงิน และทางร้านได้ตรวจสอบข้อมูลถูกต้องเรียบร้อยแล้ว

ท่านสามารถตรวจสอบสถานะการสั่งซื้อและการจัดส่งสินค้าได้โดย คลิกที่นี่

ขอขอบคุณที่ใช้บริการ

รูป ข.36 แสดงขั้นตอนการสั่งซื้อสินค้า (ชำระเงิน)

ข.2 วิธีการใช้งานของส่วนหลังร้าน

การเข้าใช้งานในส่วนหลังร้าน จะต้องทำการล็อกอินก่อนจึงจะสามารถเข้าใช้งานระบบได้ โดยหน้าจอแสดงได้ดังรูป ข.37

Waranya Flower Shop
...thanks for choosing us!

ส่วนร้านเจ้าหน้าที่

ชื่อผู้ใช้: admin

รหัสผ่าน: [masked]

ล็อกอิน

กลับหน้าหลัก

All right reserved - Waranya Flower Shop

รูป ข.37 แสดงหน้าจอเข้าสู่ระบบเพื่อใช้งานในส่วนหลังร้าน

หากผู้ใช้งานกำหนดชื่อผู้ใช้และรหัสผ่านไม่ถูกต้อง จะไม่สามารถเข้าใช้งานในส่วนหลังร้านได้ แต่ถ้าชื่อผู้ใช้และรหัสผ่านถูกต้อง จะปรากฏหน้าจอดังรูป ข.38 และหากผู้ใช้งานไม่มีสิทธิ์ในการใช้งานในระบบใด ก็จะไม่สามารถเลือกเมนูนั้นได้

Waranya Flower Shop
...thanks for choosing us!

ชื่อผู้ใช้: admin

ชื่อ: Chutima Usprachanon

ระบบบริหารร้านค้า ระบบควบคุมร้านค้า ระบบจองสมาชิก ระบบติดตามคำสั่งซื้อ ออกจากระบบ

สำหรับเจ้าหน้าที่และผู้ดูแลระบบของร้านดอกไม้วิทยาลัย

เลือกเมนูการใช้งานจากเมนูด้านบน

All right reserved - Waranya Flower Shop

รูป ข.38 แสดงหน้าจอทั่วไปของระบบหลังร้าน

อธิบายส่วนต่างๆ ได้ดังนี้

หมายเลข 1 เป็นส่วนที่แสดงเมนูหลัก ดังรูป ข.39

ระบบบริหารร้านค้า ระบบควบคุมร้านค้า ระบบดูแลสมาชิก ระบบติดตามคำสั่งซื้อ ออกจากระบบ

รูป ข.39 แสดงเมนูใช้งานหลักของส่วนหลังร้าน

ประกอบไปด้วย 5 เมนู คือ

- ระบบบริหารร้านค้า
- ระบบควบคุมร้านค้า
- ระบบดูแลสมาชิก
- ระบบติดตามคำสั่งซื้อ
- ออกจากระบบ

หมายเลข 2 เป็นส่วนที่แสดงข้อมูลผู้ใช้งานที่กำลังเข้าใช้ระบบ ดังรูป ข.40

ชื่อผู้ใช้ : admin
ชื่อ : Chutima Uaprachanon

รูป ข.40 แสดงข้อมูลผู้ที่กำลังเข้าใช้ระบบ

หมายเลข 3 เป็นส่วนที่แสดงส่วนการทำงานทั่วไป

ข.2.1 ระบบบริหารร้านค้า

ระบบบริหารร้านค้า หน้าจอแสดงดังรูป ข.41 เป็นส่วนที่ใช้จัดการในส่วนของสินค้าทั้งหมด นั่นคือการ เพิ่มข้อมูลสินค้าใหม่ แก้ไขข้อมูลสินค้า เพิ่มและแก้ไขประเภทสินค้า เพิ่มและแก้ไขโอกาสที่ใช้สินค้า แก้ไขสถานะของสินค้า อันได้แก่ สินค้าใหม่ สินค้าจัดรายการ และสินค้าที่หมดชั่วคราว สำหรับการออกรายงาน จะมี สรุปสินค้ายอดนิยม 10 อันดับ ลูกค้ายอดเยี่ยม หรือลูกค้าที่มียอดซื้อมากที่สุด 5 อันดับ สรุปยอดขายประจำวัน และสรุปยอดขายประจำเดือน ซึ่งสามารถเลือกดูได้จากสินค้า ลูกค้า ลูกค้า-สินค้า และวันที่

Waranya Flower Shop

...thanks for choosing us!



ชื่อผู้ใช้ : admin
ชื่อ : Chudima Upprachawan

ระบบบริหารร้านค้า ระบบควบคุมร้านค้า ระบบดูแลสมาชิก ระบบติดตามคำสั่งซื้อ ออกจากระบบ

คำแนะนำ

1. เห็นสินค้าใหม่ แก้ไขสินค้า
2. เห็นประเภทสินค้า แก้ไขประเภทสินค้า
3. เห็นประเภทโอกาส แก้ไขประเภทโอกาส
4. แก้ไขสถานะของสินค้า ได้แก่ สินค้าใหม่ สินค้าจัดการ สินค้าหมด
5. สรุปสินค้าที่ได้รับความนิยมสูงสุด 10 อันดับ
6. สรุปลูกค้าที่มียอดซื้อมากที่สุด 5 อันดับ
7. สรุปรายงานยอดขายประจำวัน
8. สรุปรายงานยอดขายประจำเดือน ซึ่งสามารถเลือกดูได้ตามสินค้า, ลูกค้า, สินค้า-สินค้า และวันที่

รวมบริหารร้านค้า



- ⊙ รายการสินค้า
- ⊙ ประเภทสินค้า
- ⊙ ประเภทโอกาส
- ⊙ สถานะสินค้า
- ⊙ สินค้ายอดนิยม 10 อันดับ
- ⊙ ลูกค้ายอดนิยม 5 อันดับ
- ⊙ รายงานยอดขายประจำวัน
- ⊙ รายงานยอดขายประจำเดือน

All right reserved : Waranya Flower Shop

รูป ข.41 แสดงหน้าจอของระบบบริหารร้านค้า

ซึ่งอธิบายการทำงานในแต่ละเมนูย่อย ดังนี้

ข.2.1.1 รายการสินค้า

เป็นส่วนที่ใช้ในการดูรายการสินค้าที่มีทั้งหมด ดังรูป ข.42 ซึ่งสามารถค้นหาสินค้าได้จากรหัสสินค้า ชื่อสินค้า ประเภทสินค้า หรือโอกาส หากต้องการลบรายการสินค้าใด ให้คลิกที่  หน้ารายการสินค้านั้น แต่ถ้าหากผู้ใช้งานต้องการแก้ไขข้อมูลสินค้า ให้คลิกที่  หน้ารายการสินค้านั้น ซึ่งจะปรากฏหน้าจอ ดังรูป ข.43 หากมีสินค้าเข้ามาใหม่ สามารถเข้าไปเพิ่มรายการสินค้าได้ โดยคลิกที่ลิงค์เพิ่มรายการสินค้า ซึ่งจะปรากฏหน้าจอ ดังรูป ข.44

รายการสินค้า

เห็นรายการสินค้า

รหัสสินค้า :

ชื่อสินค้า :

ประเภทสินค้า :

ประเภทโอกาส :

| Del | Edit | รหัส | ชื่อสินค้า | หน่วยแพ็คเกจ |
|--------------------------|--------------------------|--------|----------------|--------------|
| <input type="checkbox"/> | <input type="checkbox"/> | VA0002 | Lily berry | |
| <input type="checkbox"/> | <input type="checkbox"/> | VA0005 | Doitungs birds | |
| <input type="checkbox"/> | <input type="checkbox"/> | VH0001 | Rabbit | |
| <input type="checkbox"/> | <input type="checkbox"/> | VM0001 | Field of iris | |
| <input type="checkbox"/> | <input type="checkbox"/> | VM0002 | Yellow kimom | |
| <input type="checkbox"/> | <input type="checkbox"/> | VA0006 | Pink wild rose | |

รูป ข.42 แสดงหน้าจอรายการสินค้า

รายการสินค้า

รหัสสินค้า :

ชื่อสินค้า(ภาษาไทย) :

ชื่อสินค้า(ภาษาอังกฤษ) :

รายละเอียด(ภาษาไทย) :

รายละเอียด(ภาษาอังกฤษ) :

ราคา : บาท

ขนาด :

ประเภทสินค้า :

ประเภทโอกาส :

ไฟล์ภาพ

* ไฟล์ภาพควรมีขนาด 150 x 150 pixels

สินค้าปกติ
 สินค้าใหม่
 สินค้าหมด
 สินค้าจัดรายการ ราคา บาท

รูป ข.43 แสดงหน้าจอแก้ไขข้อมูลสินค้า

รายการสินค้า

รหัสสินค้า :

ชื่อสินค้า(ภาษาไทย) :

ชื่อสินค้า(ภาษาอังกฤษ) :

รายละเอียด(ภาษาไทย) :

รายละเอียด(ภาษาอังกฤษ) :

ราคา : บาท

ขนาด :

ประเภทสินค้า :

ประเภทโอกาส :

รูปภาพ :

* ไฟล์ภาพควรมีขนาด 150x150 pixels

สินค้าปกติ

สินค้าใหม่

สินค้าหมด

สินค้าครบการ ราคา บาท

รูป ข.44 แสดงหน้าจอเพิ่มสินค้าใหม่

ข.2.1.2 ประเภทสินค้า

เป็นส่วนที่ใช้ในการเพิ่มประเภทของสินค้า แสดงได้ดังรูป ข.45 ซึ่งผู้ใช้งานสามารถเพิ่มประเภทสินค้าเข้าไปใหม่ได้ โดยการพิมพ์ชื่อประเภทสินค้าใหม่แล้วคลิกปุ่มเพิ่ม แต่ถ้าหากต้องการลบ ให้คลิกที่ หน้าประเภทสินค้าที่ต้องการลบ แต่ถ้าต้องการแก้ไขให้คลิกที่ หน้าประเภทสินค้าที่ต้องการแก้ไข

ประเภทสินค้า

ชื่อประเภท(ภาษาไทย) :

ชื่อประเภท(ภาษาอังกฤษ) :

| ID | Edit | ลบ | ประเภท(ไทย) | ประเภท(อังกฤษ) |
|-----------------------|--------------------------|----|-----------------|----------------|
| <input type="radio"/> | <input type="checkbox"/> | 1 | ช่อดอกไม้ | Bouquet |
| <input type="radio"/> | <input type="checkbox"/> | 2 | แจกันดอกไม้ | Vase |
| <input type="radio"/> | <input type="checkbox"/> | 3 | กระเช้าดอกไม้ | Basket |
| <input type="radio"/> | <input type="checkbox"/> | 4 | พวงมาลัย | Bunch |
| <input type="radio"/> | <input type="checkbox"/> | 5 | พวงหรีด/พวงมาลา | Wreath |
| <input type="radio"/> | <input type="checkbox"/> | 6 | อื่นๆ | Others |

รูป ข.45 แสดงหน้าจอประเภทสินค้า

ข.2.1.3 โอกาส

เป็นส่วนที่ใช้ในการเพิ่มชื่อโอกาสในการใช้งานของสินค้า แสดงได้ดังรูป ข.46 ซึ่งผู้ใช้งานสามารถเพิ่มชื่อโอกาสเข้าไปใหม่ได้ โดยการพิมพ์ชื่อโอกาสใหม่แล้วคลิกปุ่มเพิ่ม แต่ถ้าหากต้องการลบ ให้คลิกที่ หน้าโอกาสที่ต้องการลบ แต่ถ้าต้องการแก้ไขให้คลิกที่ หน้าโอกาสที่ต้องการแก้ไข

| โอกาส | | | | | |
|---|--------------------------|-----|----------------|---------------------|--|
| ชื่อโอกาส(ภาษาไทย): <input type="text"/> | | | | | |
| ชื่อโอกาส(ภาษาอังกฤษ): <input type="text"/> | | | | | |
| <input type="button" value="เพิ่ม"/> <input type="button" value="เริ่มใหม่"/> | | | | | |
| Del | Edit | จัด | โอกาส(ไทย) | โอกาส(อังกฤษ) | |
| <input type="radio"/> | <input type="checkbox"/> | 1 | วันเกิด | Birthday Flower | |
| <input type="radio"/> | <input type="checkbox"/> | 2 | เยี่ยมเยียน | Visiting Flower | |
| <input type="radio"/> | <input type="checkbox"/> | 3 | แสดงความยินดี | Congratulation | |
| <input type="radio"/> | <input type="checkbox"/> | 4 | แสดงความขอบคุณ | Thank You | |
| <input type="radio"/> | <input type="checkbox"/> | 5 | แสดงความเสียใจ | Sympathy / Funerals | |

รูป ข.46 แสดงหน้าจอ โอกาส

ข.2.1.4 สถานะสินค้า

เป็นส่วนที่ใช้ในการแก้ไขสถานะสินค้า หน้าจอแสดงดังรูป ข.47 โดยสถานะของสินค้า ได้แก่ สินค้าใหม่ สินค้าหมด และสินค้าจัดรายการ

| จัดการสถานะสินค้า | | | | | | |
|--|--------|----------------|------------|------------|-----------|-----------------|
| รหัสสินค้า: <input type="text"/> | | | | | | |
| ชื่อสินค้า: <input type="text"/> | | | | | | |
| ประเภทสินค้า: <input type="checkbox"/> สินค้าปกติ <input checked="" type="checkbox"/> สินค้าใหม่ <input type="checkbox"/> สินค้าหมด <input type="checkbox"/> สินค้าจัดรายการ | | | | | | |
| <input type="button" value="ค้นหา"/> <input type="button" value="เริ่มใหม่"/> | | | | | | |
| Edit | รหัส | ชื่อสินค้า | สินค้าปกติ | สินค้าใหม่ | สินค้าหมด | สินค้าจัดรายการ |
| <input type="checkbox"/> | BQ0005 | Summer Hill | N | Y | N | N |
| <input type="checkbox"/> | VA0006 | Pink wild rose | N | Y | N | N |

รูป ข.47 แสดงหน้าจอจัดการสถานะสินค้า

ข.2.1.5 สิ้นค้ายอดนิยม 10 อันดับ

เป็นส่วนที่ใช้ในการดูรายงานสินค้าที่ขายดีที่สุด 10 อันดับ สามารถเลือกช่วงเวลาที่ต้องการดูได้ ดังรูป ข.48 เมื่อคลิกปุ่มดูรายงาน จะปรากฏหน้าจอใหม่แสดงสินค้ายอดนิยม 10 อันดับ ดังรูป ข.49 ซึ่งจากหน้าจอนี้หากต้องการปริ้นท์รายงาน ให้คลิกที่ลิงค์พิมพ์รายงาน

รายงานสินค้ายอดนิยม 10 อันดับ

ตั้งแต่วันที่ : 02/05/2550

ถึงวันที่ : 02/06/2550

รูป ข.48 แสดงหน้าจอสินค้ายอดนิยม 10 อันดับ

| ร้านดอกไม้วิมลบุญญา | | | | | |
|---|--------|------------------------------|--|----------|---------------|
| รายงานสินค้ายอดนิยม 10 อันดับ | | | | | |
| ตั้งแต่วันที่ 02/05/2550 ถึงวันที่ 02/06/2550 | | | | | |
| ลำดับที่ | รหัส | ชื่อสินค้า | รายละเอียดสินค้า | ราคา | จำนวนสั่งซื้อ |
| 1 | VM0001 | Field of iris | เรียงง่ายด้วยทุ่งดอกไอริส เน้นความเป็นธรรมชาติด้วยการประดับพุ่มกรวดก้อนเล็ก | 750.00 | 3 |
| 2 | BQ0001 | Teleflora's Be Happy Bouquet | ดอกเดซี่และกุหลาบในถ้วย Teleflora's Be Happy | 800.00 | 2 |
| 3 | CW0002 | ทิวพรศร2 | | 1,700.00 | 2 |
| 4 | VM0002 | Yellow illum | เกิดจากการจัดเรียงแบบสมัยใหม่ สดใสด้วยการเล่นสีตัดกันอย่าง ดอกไอริสสีม่วง และคาสซิงกาลิลีสีเหลือง เข้มลูกเล่นด้วยการจัดเรียงใบเตยเป็นวงกลมคล้ายนกกระเข้ ทำให้อุดมไปด้วยดอกไม้แบบ | 950.00 | 2 |
| 5 | VM0006 | Pink wild rose | สดใสด้วยโทนสีชมพูแดง เข้มความแปลกใหม่ด้วยดอกป๊อปอาย สีดรัม และใบเตยเส้า | 1,020.00 | 1 |
| 6 | VH0001 | Rabbit | น่ารักสดใสด้วยกระต่ายน้อย ที่เรียงท่ามกลางเมฆนวดดอกไม้ อันประกอบไปด้วย ดอกไอริสและดอกป๊อปอายสีม่วง ตัดกับดอกสตรอเบอร์รี่สีชมพู และกุหลาบเรปัสไอริส | 890.00 | 1 |
| 7 | VA0005 | Doifune's birds | สวยงามด้วยกุหลาบหลากชนิด เข้มความน่ารักด้วยการประดับฝูงนกในกลีบดอกไอริสสีม่วง | 750.00 | 1 |
| 8 | VA0002 | Lily berry | เรียงง่ายด้วยการจัดสไตล์สามเหลี่ยม ประกอบด้วยดอกฮิสนดริส เช่น ดอกไอริสสีม่วง กุหลาบชมพู หัวลิปสีแดง และลูกเบอร์รี่ อีกทั้งยังเข้ความโดดเด่น ด้วยดอกคาสซิงกาลิลีสีขาวตรงกลาง | 750.00 | 1 |
| 9 | BQ0006 | The Forest of Memory | | 1,500.00 | 1 |
| 10 | BQ0002 | Ferrero cream roses | Ferrero bouquet with roses in tone of golden & dark green | 1,000.00 | 1 |
| พิมพ์รายงาน | | | | | |

รูป ข.49 แสดงรายงานสินค้ายอดนิยม 10 อันดับ

ข.2.1.6 ลูกค้ายอดเยี่ยม 5 อันดับ

เป็นส่วนที่ใช้ในการดูรายงานลูกค้าที่มียอดซื้อสูงสุด 5 อันดับตามช่วงเวลาที่ต้องการได้ โดยหน้าจอแสดงได้ดังรูป ข.50 เมื่อคลิกปุ่มดูรายงาน จะปรากฏหน้าจอใหม่ แสดงลูกค้ายอดเยี่ยม 5 อันดับ หรือลูกค้าที่มียอดซื้อสูงสุด 5 อันดับตามช่วงเวลา que เลือกไว้ แสดงได้ดังรูป ข.51 และจากหน้าจอนี้หากต้องการพิมพ์รายงาน ให้คลิกที่ลิงค์พิมพ์รายงาน

รายงานลูกค้ายอดเยี่ยม 5 อันดับ

ตั้งแต่วันที่ :

ถึงวันที่ :

รูป ข.50 แสดงหน้าจอลูกค้ายอดเยี่ยม 5 อันดับ

| ร้านค้าไม้วิญญา รายงานลูกค้ายอดเยี่ยม 5 อันดับ | | | | | |
|---|------------|--------------------------|----------------|--------------|----------|
| ตั้งแต่วันที่ 02/05/2550 ถึงวันที่ 02/06/2550 | | | | | |
| ลำดับที่ | รหัสลูกค้า | ชื่อ-นามสกุล | ชื่อที่ใช้ระบบ | จำนวนลังซื้อ | ยอดซื้อ |
| 1 | M500003 | วิรัช เลิศทวนองธรรม | wirat | 4 | 5,100.00 |
| 2 | M500004 | อรพินธ์ เลิศทวนองธรรม | orapim | 4 | 4,170.00 |
| 3 | M500001 | ชุตินา เอื้อประจักษ์นที | chutima | 4 | 3,700.00 |
| 4 | M500002 | มนพรีรา เอื้อประจักษ์นที | monmon | 4 | 3,300.00 |
| 5 | M500005 | ธวัชชัย เอื้อประจักษ์นที | thawatchar | 1 | 750.00 |
| พิมพ์รายงาน | | | | | |

รูป ข.51 แสดงรายงานลูกค้ายอดเยี่ยม 5 อันดับ

ข.2.1.7 รายงานยอดขายประจำวัน

เป็นส่วนที่ใช้ในการดูรายงานยอดขายประจำวัน ซึ่งสามารถเลือกวันที่ได้ แสดงหน้าจอได้ดังรูป ข.52 เมื่อคลิกที่ปุ่มดูรายงาน จะปรากฏหน้าจอรายงานยอดขายประจำวันดังรูป ข.53 หากต้องการพิมพ์รายงาน ให้คลิกที่ลิงค์พิมพ์รายงาน

รายงานยอดขายประจำวัน

ประจำวันที่ : 02/06/2550

รูป ข.52 แสดงหน้าจอเลือกรายงานยอดขายประจำวัน

ร้านดอกไม้วิบูลย์
รายงานยอดขายประจำวัน

ประจำวันที่ 02/06/2550

| ลำดับ | เนื้องาน | รหัสสินค้า | ชื่อสินค้า | วันที่จัดส่ง | จำนวนสั่งซื้อ | ยอดขาย |
|-----------|----------|------------|------------------|--------------|---------------|----------|
| 1 | 5000005 | VA0015 | Dove's birds | 02/06/2550 | 1 | 750.00 |
| 2 | 5000007 | VM0001 | Field of iris | 02/06/2550 | 1 | 700.00 |
| 3 | 5000008 | BA0002 | Mr Flower Basket | 02/06/2550 | 1 | 1,500.00 |
| 4 | 5000009 | CW0002 | ทรงพีค2 | 02/06/2550 | 1 | 1,700.00 |
| 5 | 5000009 | VA0003 | Yellow lily | 02/06/2550 | 2 | 1,800.00 |
| 6 | 5000011 | VA0002 | Lily berry | 02/06/2550 | 1 | 750.00 |
| 7 | 5000011 | VM0001 | Field of iris | 02/06/2550 | 1 | 700.00 |
| 8 | 5000011 | VA0006 | Pink wild rose | 02/06/2550 | 1 | 1,020.00 |
| ยอดขายรวม | | | | | | 9,020.00 |

รูป ข.53 แสดงหน้าจอรายงานยอดขายประจำวัน

ข.2.1.8 รายงานยอดขายประจำเดือน

เป็นส่วนที่ใช้ดูรายงานยอดขายประจำเดือน ดังรูป ข.54 เลือกเดือนและปีที่ต้องการ จากนั้นเลือกประเภทรายงานที่ต้องการ หากต้องการพิมพ์หน้าจอรายงาน ให้คลิกที่ลิงค์พิมพ์รายงาน

รายงานยอดขายประจำเดือน

ประจำเดือน : พฤษภาคม ปี : 2550

แยกตามสินค้า
 แยกตามลูกค้า
 แยกตามลูกค้า-สินค้า
 แยกตามวันที่

รูป ข.54 แสดงหน้าจอเลือกรายงานยอดขายประจำเดือน

ประเภทของรายงาน แบ่งได้เป็น 4 ประเภท ดังนี้

- แยกตามสินค้า แสดงหน้าจอรายงานยอดขายประจำเดือนแยกตามสินค้า ได้ดังรูป ข.55

ร้านดอกไม้วิภา
รายงานยอดขายประจำเดือน (แยกตามสินค้า)
ประจำเดือน 05/2550

| ลำดับที่ | รหัสสินค้า | ชื่อสินค้า | จำนวนสั่งซื้อ | ยอดขาย |
|-----------|------------|------------------------------|---------------|-----------|
| 1 | BA0002 | Mix Flower Basket | 1 | 1,500.00 |
| 2 | BQ0004 | Teleflora's Be Happy Bouquet | 2 | 1,600.00 |
| 3 | BQ0005 | The Forest of Memory | 1 | 1,500.00 |
| 4 | CW0002 | พวงหรีด2 | 2 | 3,400.00 |
| 5 | VA0003 | Lily berry | 1 | 750.00 |
| 6 | VA0005 | Doitung's birds | 1 | 750.00 |
| 7 | VH0001 | Rabbit | 1 | 750.00 |
| 8 | VM0001 | Field of ins | 2 | 1,400.00 |
| 9 | VN0002 | Yellow lilium | 2 | 1,200.00 |
| 10 | VM0006 | Pink wild rose | 1 | 1,020.00 |
| ยอดขายรวม | | | | 14,570.00 |

พิมพ์รายงาน

รูป ข.55 แสดงหน้าจอรายงานยอดขายประจำเดือน (แยกตามสินค้า)

- แยกตามลูกค้า แสดงหน้าจอรายงานยอดขายประจำเดือนแยกตามลูกค้า ได้ดังรูป ข.56

ร้านดอกไม้วิภา
รายงานยอดขายประจำเดือน (แยกตามลูกค้า)
ประจำเดือน 05/2550

| ลำดับที่ | รหัสลูกค้า | ชื่อลูกค้า | จำนวนสั่งซื้อ | ยอดขาย |
|-----------|------------|------------------------|---------------|-----------|
| 1 | M500001 | อุดมฯ เอื้อประชาชนท์ | 4 | 3,700.00 |
| 2 | M500002 | มนตรีฯ เอื้อประชาชนท์ | 2 | 1,600.00 |
| 3 | M500003 | วิรัช เลิศท่านองธรรม | 4 | 3,100.00 |
| 4 | M500004 | อรทิพย์ เลิศท่านองธรรม | 4 | 4,170.00 |
| ยอดขายรวม | | | | 14,570.00 |

พิมพ์รายงาน

รูป ข.56 แสดงหน้าจอรายงานยอดขายประจำเดือน (แยกตามลูกค้า)

- แยกตามลูกค้า-สินค้า แสดงหน้าจอรายงานยอดขายประจำเดือนแยกตามลูกค้าและสินค้า ได้ดังรูป ข.57

ร้านดอกไม้วิรัชญา
รายงานยอดขายประจำเดือน (แยกตามลูกค้า-สินค้า)

ประจำเดือน 05/2550

| ลำดับ | รหัสลูกค้า | ชื่อลูกค้า | รหัสสินค้า | ชื่อสินค้า | จำนวนสั่งซื้อ | ยอดขาย |
|-----------|------------|-------------------------|------------|-----------------------------|---------------|----------|
| 1 | M500001 | สุกิม่า เลือ่ประชาชนนท์ | BQ0006 | The Forest of Memory | 1 | 1,500.00 |
| | | | VA0005 | Doitung's birds | 1 | 750.00 |
| | | | VH0001 | Rabbit | 1 | 750.00 |
| | | | VM0001 | Field of iris | 1 | 700.00 |
| ยอดขายรวม | | | | | | 3,700.00 |
| 2 | M500002 | มนตรา เลือ่ประชาชนนท์ | BQ0004 | Tefalora's Be Happy Bouquet | 2 | 1,600.00 |
| | | | ยอดขายรวม | | | |
| 3 | M500003 | วิรัช เลิศพานองธรรม | BA0002 | Mix Flower Basket | 1 | 1,500.00 |
| | | | CW0002 | พวงหรีด2 | 1 | 1,700.00 |
| | | | VM0002 | Yellow lilyum | 2 | 1,900.00 |
| ยอดขายรวม | | | | | | 5,100.00 |
| 4 | M500004 | อรุรินทร์ เลิศพานองธรรม | CW0002 | พวงหรีด2 | 1 | 1,700.00 |
| | | | VA0002 | Lily berry | 1 | 750.00 |
| | | | VM0001 | Field of iris | 1 | 700.00 |
| | | | VM0005 | Pink wild rose | 1 | 1,020.00 |
| ยอดขายรวม | | | | | | 4,170.00 |

กิมพรานะสิน

รูป ข.57 แสดงหน้าจอรายงานยอดขายประจำเดือน (แยกตามลูกค้า-สินค้า)

- แยกตามวันที่ แสดงหน้าจอรายงานยอดขายประจำเดือนแยกตามวันที่ ได้ดังรูป ข.58

ร้านดอกไม้วิรัชญา
รายงานยอดขายประจำเดือน (แยกตามวันที่)

ประจำเดือน 05/2550

| วันที่ | จำนวนสั่งซื้อ | ยอดขาย |
|------------|---------------|-----------|
| 29/05/2550 | 1 | 3850.00 |
| 30/05/2550 | 3 | 3150.00 |
| 31/05/2550 | 1 | 750.00 |
| ยอดขายรวม | | 14,570.00 |

กิมพรานะสิน

รูป ข.58 แสดงหน้าจอรายงานยอดขายประจำเดือน (แยกตามวันที่)

ข.2.2 ระบบควบคุมร้านค้า

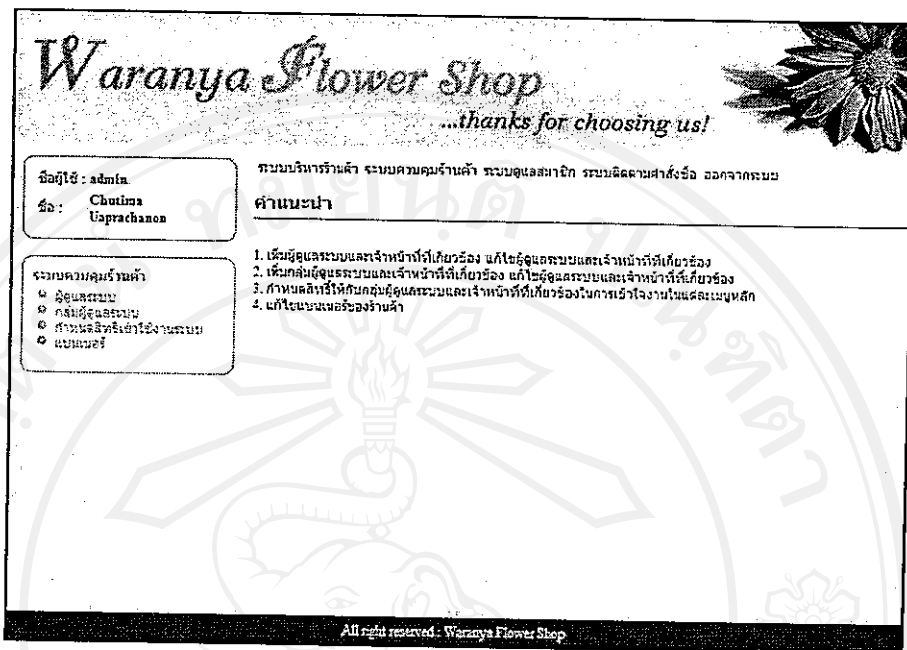

ระบบควบคุมร้านค้า หน้าจอแสดงดังรูป ข.59 เป็นส่วนที่ใช้จัดการเกี่ยวกับรายชื่อเจ้าหน้าที่และผู้ดูแลระบบ กลุ่มของเจ้าหน้าที่และผู้ดูแลระบบ รวมไปถึงการกำหนดสิทธิ์ในการใช้งานในแต่ละเมนูหลักของระบบส่วนหลังร้าน และการเปลี่ยนแปลงแก้ไขเบนเนอร์ของร้านค้า



รูป ข.59 แสดงหน้าจอระบบควบคุมร้านค้า

ซึ่งอธิบายการทำงานในแต่ละเมนูย่อย ดังนี้

ข.2.2.1 ผู้ดูแลระบบ

เป็นส่วนที่ใช้ในการดูรายชื่อเจ้าหน้าที่และผู้ดูแลระบบของร้าน ดังรูป ข.60 หากต้องการลบผู้ดูแลระบบให้คลิกที่  หน้ารายชื่อที่ต้องการลบ แต่ถ้าหากต้องการแก้ไขข้อมูลผู้ดูแลระบบ ให้คลิกที่  ซึ่งจะปรากฏหน้าจอ ดังรูป ข.61 การเพิ่มรายชื่อผู้ดูแลระบบใหม่ ให้คลิกที่ลิงค์เพิ่มรายชื่อผู้ใช้งานระบบ ซึ่งจะปรากฏหน้าจอ ดังรูป ข.62

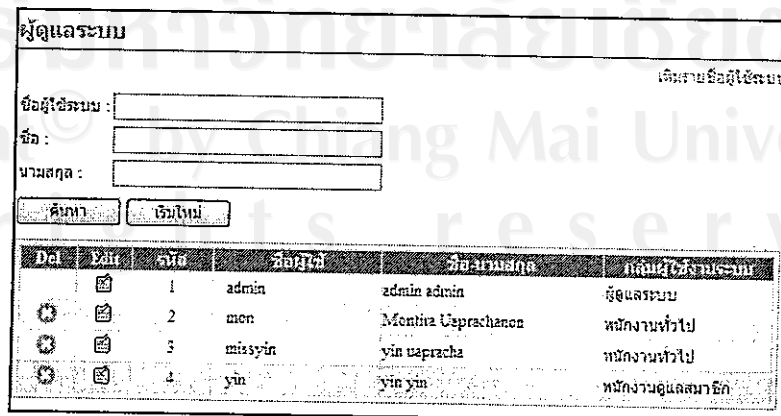



รูป ข.60 แสดงหน้าจอผู้ดูแลระบบ

รูป ข.61 แสดงหน้าจอแก้ไขข้อมูลผู้ดูแลระบบ

รูป ข.62 แสดงหน้าจอผู้ดูแลระบบใหม่

ข.2.2.2 กลุ่มผู้ดูแลระบบ

เป็นส่วนที่ใช้ในการเพิ่มกลุ่มผู้ดูแลระบบ เพื่อนำไปใช้ในการกำหนดสิทธิ์เข้าใช้งานระบบในส่วนที่ ข.2.2.3 แสดงหน้าจอได้ดังรูป ข.63 หากต้องการลบกลุ่มผู้ดูแลระบบให้คลิกที่  หน้ากลุ่มผู้ดูแลระบบที่ต้องการลบ แต่ถ้าหากต้องการแก้ไขให้คลิกที่  หน้ากลุ่มผู้ดูแลระบบที่ต้องการแก้ไข สำหรับการเพิ่มกลุ่มผู้ดูแลระบบเข้าไปใหม่ ทำได้โดยพิมพ์ชื่อกลุ่มใหม่และรายละเอียด จากนั้นกดปุ่มเพิ่ม

กลุ่มผู้ดูแลระบบ

ชื่อกลุ่ม :

รายละเอียด :

| Del | Edit | รหัส | กลุ่ม | รายละเอียด |
|-----|------|------|---------------|---------------------------------------|
| | | 1 | ผู้ดูแลระบบ | จัดการระบบทั้งหมด |
| | | 2 | พนักงานทั่วไป | ติดตามคำสั่งซื้อและดำเนินการส่งสินค้า |

รูป ข.63 แสดงหน้าจอกลุ่มผู้ดูแลระบบ

ข.2.2.3 กำหนดสิทธิ์เข้าใช้งานระบบ

เป็นส่วนที่ใช้ในการกำหนดสิทธิ์เข้าใช้งานเมนูหลักของระบบหลังร้าน หน้าจอแสดงดังรูป ข.64 โดยการกำหนดสิทธิ์ทำได้โดยคลิกที่ลิงค์กำหนดสิทธิ์ จากนั้นจะปรากฏหน้าจอใหม่ดังรูป ข.65 เพื่อใช้ในการกำหนดสิทธิ์

กำหนดสิทธิ์เข้าใช้งานระบบ

ชื่อกลุ่ม :

#1 = ระบบบริหารร้านค้า #2 = ระบบควบคุมร้านค้า
#3 = ระบบดูแลสมาชิก #4 = ระบบติดตามคำสั่งซื้อ

| รหัส | กลุ่ม | #1 | #2 | #3 | #4 | กำหนดสิทธิ์ |
|------|---------------|----|----|----|----|-------------|
| 1 | ผู้ดูแลระบบ | Y | Y | Y | Y | กำหนดสิทธิ์ |
| 2 | พนักงานทั่วไป | N | N | N | Y | กำหนดสิทธิ์ |

รูป ข.64 แสดงหน้าจอกำหนดสิทธิ์เข้าใช้งานระบบ

รายละเอียดกลุ่มผู้ดูแลระบบ

รหัสกลุ่ม :

ชื่อกลุ่ม :

รายละเอียด :

สิทธิ์การเข้าถึง

ระบบบริหารร้านค้า

ระบบควบคุมร้านค้า

ระบบดูแลสมาชิก

ระบบติดตามคำสั่งซื้อ

รูป ข.65 แสดงหน้าจอแก้ไขสิทธิ์เข้าใช้ระบบ

ข.2.2.4 แบนเนอร์

เป็นส่วนที่ใช้ในการเปลี่ยนแปลงแบนเนอร์ของร้านค้า ดังรูป ข.66 ซึ่งการเปลี่ยนแปลงทำได้โดยการบันทึกรูปแบนเนอร์ใหม่แทนที่แบนเนอร์เดิม

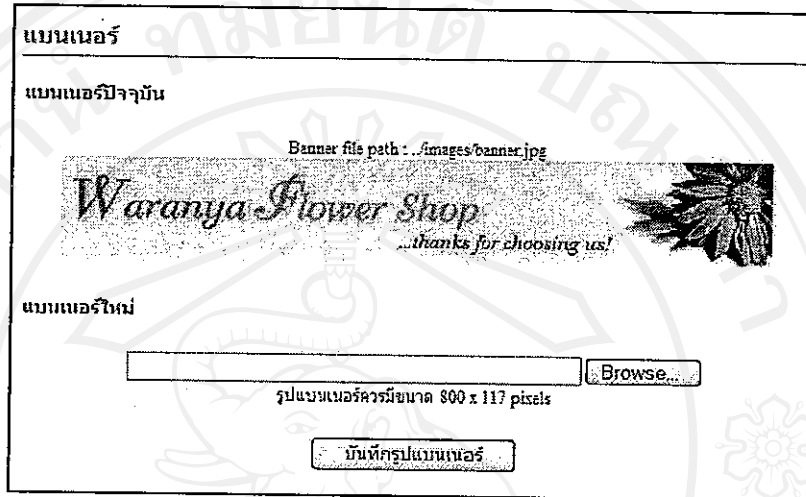

รูป ข.66 แสดงหน้าจอแบนเนอร์

ข.2.3 ระบบดูแลสมาชิก



ระบบดูแลสมาชิก ดังรูป ข.67 เป็นส่วนที่ใช้ในการตรวจสอบรายชื่อสมาชิกและข้อมูลของสมาชิก ตลอดจนข้อความจากลูกค้าที่ส่งมาถึงร้าน





รูป ข.67 แสดงหน้าจอระบบดูแลสมาชิก

ซึ่งอธิบายการทำงานในแต่ละเมนูย่อย ดังนี้

ข.2.3.1 รายชื่อสมาชิก

เป็นส่วนที่ใช้ในการดูรายชื่อสมาชิกของทางร้าน ดังรูป ข.68 หากผู้ดูแลระบบต้องการลบให้ทำการคลิกที่  หน้ารายชื่อสมาชิกที่ต้องการลบ หากต้องการแก้ไขข้อมูล ให้คลิกที่  หน้ารายชื่อสมาชิกที่ต้องการแก้ไขข้อมูล ซึ่งจะปรากฏหน้าจอใหม่ดังรูป ข.69

| รายชื่อลูกค้า / สมาชิก | | | | | | |
|--|--|---------|----------------------|----------------|----------|--------|
| ชื่อ : | <input type="text"/> | | | | | |
| นามสกุล : | <input type="text"/> | | | | | |
| เบอร์โทร : | <input type="text"/> | | | | | |
| มือถือ : | <input type="text"/> | | | | | |
| <input type="button" value="ค้นหา"/> <input type="button" value="เริ่มใหม่"/> | | | | | | |
| Del | Edit | รหัส | ชื่อ-นามสกุล | อีเมล/ชื่อเล่น | เบอร์โทร | มือถือ |
|  |  | MS00001 | ชุตินา เรือประดานนท์ | chutima | | |

รูป ข.68 แสดงหน้าจอรายชื่อสมาชิก

| ข้อมูลลูกค้า / สมาชิก | |
|--|---|
| รหัส : | MS00001 [ปรับเปลี่ยนส่วน] |
| ชื่อ : | <input type="text" value="ชุตินา"/> |
| นามสกุล : | <input type="text" value="เรือประดานนท์"/> |
| เพศ : | <input type="radio"/> ชาย <input checked="" type="radio"/> หญิง |
| วันเกิด : | <input type="text" value="17/08/2522"/>  |
| ที่อยู่ : | <input type="text" value="541/171 ถ.เชียงใหม่-ลำพูน ด.หนอง หอย อ.เมือง"/> |
| จังหวัด : | <input type="text" value="เชียงใหม่"/> |
| รหัสไปรษณีย์ : | <input type="text" value="50000"/> |
| ประเทศ : | <input type="text" value="ไทย"/> |
| เบอร์โทรศัพท์ : | <input type="text"/> |
| เบอร์มือถือ : | <input type="text"/> |
| อีเมล * : | <input type="text" value="yeasy@hotmail.com"/> |
| | <input checked="" type="checkbox"/> รับข่าวสารจากเรา |
| <input type="button" value="บันทึก"/> <input type="button" value="เริ่มใหม่"/> | |

รูป ข.69 แสดงหน้าจอแก้ไขข้อมูลสมาชิก

ข.2.3.2 ข้อความจากลูกค้า

เป็นส่วนที่ใช้ในการรับข้อความจากลูกค้าที่ต้องการสอบถามรายละเอียดเกี่ยวกับสินค้าและการสั่งซื้อ รวมถึงคำแนะนำและติชมจากลูกค้า ซึ่งหน้าจอแสดงดังรูป ข.70 หากต้องการอ่านรายละเอียดข้อความ คลิกที่ลิงค์รายละเอียด จะปรากฏหน้าจอใหม่ ดังรูป ข.71

| ชื่อ-นามสกุล | ลูกค้า | อีเมล | ข้อความ | วันที่ส่งข้อความ | รายละเอียด |
|--------------|--------|--------------------|-------------------------|------------------|------------|
| yin | N | miss.yin@gmail.com | อยากให้เพิ่มรายการสิ... | 11/05/2550 | รายละเอียด |

รูป ข.70 แสดงหน้าจอข้อความจากลูกค้า

รูป ข.71 แสดงหน้าจอรายละเอียดข้อความจากลูกค้า

ข.2.4 ระบบติดตามคำสั่งซื้อ

เป็นส่วนที่ใช้ในการติดตามคำสั่งซื้อที่ลูกค้าได้ทำการสั่งซื้อเข้ามา โดยแบ่งเมนูย่อยตามสถานะของใบสั่งซื้อ และในส่วนนี้ยังรวมไปถึงรายการสั่งซื้อที่ลูกค้าส่งรูปมาให้ดู เพื่อส่งทางร้านทำ หน้าจอของระบบนี้แสดงดังรูป ข.72

Waranya Flower Shop

...thanks for choosing us!

ชื่อผู้ใช้ : admin
ชื่อ : Chutima Uprachanon

ระบบติดตามคำสั่งซื้อ

- ใบสั่งซื้อมาใหม่
- ใบสั่งซื้อแจ้งชำระเงินแล้ว
- ใบสั่งซื้อที่รอดำเนินการ
- ใบสั่งซื้อที่จัดส่งแล้ว
- ใบสั่งซื้อที่ลูกค้าได้รับสินค้าแล้ว
- รายการสั่งซื้อแบบสั่งทำ

ระบบบริหารร้านค้า ระบบควบคุมร้านค้า ระบบดูแลสมาชิก ระบบติดตามคำสั่งซื้อ ออกจากระบบ

คำแนะนำ

1. ธุรกรรมคำสั่งซื้อที่เข้ามาใหม่
2. ธุรกรรมคำสั่งซื้อที่ลูกค้าแจ้งชำระเงินมาแล้ว เจ้าหน้าที่ต้องทำการตรวจสอบความถูกต้องของการชำระเงินสินค้าเรียบร้อยแล้ว
3. ธุรกรรมคำสั่งซื้อที่รายการจัดส่งให้ลูกค้า จากบันทึกยอดสั่งซื้อสินค้าไปแล้ว ให้เจ้าหน้าที่เข้ามาแก้ไขสถานะให้เป็นจัดส่งสินค้าเรียบร้อยแล้ว
4. ธุรกรรมคำสั่งซื้อที่จัดส่งสินค้าแล้ว
5. ธุรกรรมคำสั่งซื้อที่ลูกค้าได้รับสินค้าแล้ว
6. ธุรกรรมคำสั่งซื้อแบบสั่งทำ ซึ่งเป็นรูปและรายละเอียดลูกค้าสั่งมาให้

All right reserved : Waranya Flower Shop

รูป ข.72 แสดงหน้าจอระบบติดตามคำสั่งซื้อ

ซึ่งอธิบายการทำงานในแต่ละเมนูย่อย ดังนี้

ข.2.4.1 ใบสั่งซื้อมาใหม่

เป็นใบสั่งซื้อที่ลูกค้าได้ทำรายการสั่งซื้อเข้ามา แต่ทางร้านยังไม่ได้รับการแจ้งรายละเอียดการชำระเงินจากลูกค้า โดยหน้าจอแสดงได้ดังรูป ข.73 หากต้องการดูรายละเอียดให้คลิกที่ลิงค์รายละเอียด ซึ่งจะปรากฏหน้าจอดังรูป ข.74 สำหรับกรณีที่ต้องการยกเลิกรายการสั่งซื้อให้ทำการคลิกที่ 

รายการสั่งซื้อมาใหม่

ตั้งแต่วันที่ ถึงวันที่

พบใบสั่งซื้อจำนวน 1 รายการ

| รหัสใบสั่งซื้อ | วันที่สั่งซื้อ | ชื่อลูกค้า | สถานะ | รายละเอียด |
|----------------|----------------|------------------------|------------|--|
| 5000013 | 02/06/2550 | ชุตินา เอื้อประชาพันธ์ | รอชำระเงิน | ดูรายละเอียด  |

รูป ข.73 แสดงหน้าจอรายการสั่งซื้อมาใหม่

| รายการสั่งซื้อสินค้า | | | | | |
|--------------------------|---|------------|----------|-------|----------|
| เลขที่ใบสั่งซื้อ : | 5000013 | | | | |
| วันที่สั่งซื้อ : | 02/06/2550 | | | | |
| ชื่อผู้สั่งซื้อ : | สุติมา เอื้อประชาพันธ์ | | | | |
| วันที่ต้องการรับสินค้า : | 02/06/2550 | | | | |
| สถานะการสั่งซื้อ : | รอชำระเงิน | | | | |
| ผู้รับสินค้า : | สุติมา เอื้อประชาพันธ์ | | | | |
| ที่อยู่ : | 541/171 ถ.เชียงใหม่-ลำพูน ต.หนองหอย อ.เมือง เชียงใหม่ ไทย 50000 | | | | |
| หมายเหตุ : | เขียนแบบหรือตัว ขอแสดงความเสียใจ | | | | |
| No. | รหัสสินค้า | ชื่อสินค้า | ราคา(฿) | จำนวน | รวม(฿) |
| 1 | CW0001 | หางเหล็ก | 1,400.00 | 1 | 1,400.00 |
| ราคารวม (บาท) : | | | | | 1,400.00 |

รูป ข.74 แสดงหน้าจอรายการสั่งซื้อสินค้า

ข.2.4.2 ใบสั่งซื้อแจ้งชำระเงินแล้ว

เป็นส่วนที่แสดงใบสั่งซื้อที่อยู่ในสถานะที่ลูกค้าได้แจ้งรายละเอียดการชำระเงินเข้ามาแล้ว แสดงหน้าจอได้ดังรูป ข.75 ซึ่งเจ้าหน้าที่หรือผู้ดูแลระบบที่เกี่ยวข้องจะต้องเข้าไปดูรายละเอียดการชำระเงิน โดยคลิกที่ลิงค์ดูรายละเอียด ซึ่งจะปรากฏหน้าจอดังรูป ข.67 เมื่อตรวจสอบพบว่ารายละเอียดการชำระเงินถูกต้อง จะต้องทำการเช็คที่ ข้อมูลการชำระเงินถูกต้อง และบันทึกชื่อผู้ตรวจสอบ จากนั้นดำเนินการจัดส่งสินค้าต่อไป เสร็จสิ้นขั้นตอนนี้ระบบจะส่งอีเมลอัตโนมัติไปยังลูกค้า เพื่อแจ้งว่า ได้รับเงินและได้ทำการตรวจสอบรายละเอียดการชำระเงินแล้ว

| รายการสั่งซื้อที่ชำระเงินเรียบร้อยแล้ว | | | | | |
|---|----------------|------------------------|--------------------------|--------------|--|
| ตั้งแต่วันที่ | 2/5/2550 | | <input type="checkbox"/> | | |
| ถึงวันที่ | 2/6/2550 | | <input type="checkbox"/> | | |
| <input type="button" value="ค้นหา"/> <input type="button" value="เริ่มใหม่"/> | | | | | |
| พบใบสั่งซื้อจำนวน 2 รายการ | | | | | |
| เลขใบสั่งซื้อ | วันที่สั่งซื้อ | ชื่อลูกค้า | สถานะ | จากสถานะ | |
| 5000010 | 31/05/2550 | มนตรี เอื้อประชาพันธ์ | ชำระเงินแล้ว | ดูรายละเอียด | |
| 5000013 | 02/06/2550 | สุติมา เอื้อประชาพันธ์ | ชำระเงินแล้ว | ดูรายละเอียด | |

รูป ข.75 แสดงหน้าจอรายการสั่งซื้อที่ชำระเงินเรียบร้อยแล้ว

| รายการสั่งซื้อสินค้า | | | | | |
|--------------------------|---|------------|----------|-------|---------------------------------------|
| เลขที่ใบสั่งซื้อ : | 5000013 | | | | |
| วันที่สั่งซื้อ : | 02/06/2550 | | | | |
| ชื่อผู้สั่งซื้อ : | ชุดิมา เอื้อประชาานนท์ | | | | |
| วันที่ต้องการรับสินค้า : | 02/06/2550 | | | | |
| สถานะการสั่งซื้อ : | ชำระเงินแล้ว | | | | |
| ผู้รับสินค้า : | ชุดิมา เอื้อประชาานนท์ | | | | |
| ที่อยู่ : | 541/171 ถ.เชียงใหม่-ลำพูน ด.หนองหอย อ.เมือง เชียงใหม่ ไทย 50000 | | | | |
| หมายเหตุ : | เขียนบนหรือว่า ขอแสดงความเสียใจ | | | | |
| No. | รหัสสินค้า | ชื่อสินค้า | ราคา(฿) | จำนวน | ราคารวม(฿) |
| 1 | CV0001 | หวงทรง1 | 1,400.00 | 1 | 1,400.00 |
| ราคารวม (บาท) : | | | | | 1,400.00 |
| รายละเอียดการชำระเงิน | | | | | |
| ชำระเงินจำนวน : | 1,400 | | | | |
| โอนเงินทางธนาคาร : | ธนาคารกสิกรไทย สาขาถนนสุเทพ เลขที่บัญชี 22334455 | | | | |
| วันที่โอน : | 02/06/2550 | | | | |
| เวลาที่โอน : | 15:30 | | | | |
| ชื่อผู้โอน : | ชุดิมา | | | | |
| หมายเลขโทรศัพท์ : | | | | | |
| อีเมล : | yeasy@hotmail.com | | | | |
| ตรวจสอบการชำระเงิน | | | | | |
| การชำระเงิน : | <input checked="" type="checkbox"/> ข้อมูลการชำระเงินถูกต้อง | | | | |
| ผู้ตรวจสอบ | <input type="text"/> | | | | |
| | | | | | <input type="submit" value="submit"/> |

รูป ข.76 แสดงหน้าจอรายการสั่งซื้อสินค้า

ข.2.4.3 ใบสั่งซื้อที่รอจัดส่งลูกค้า

เป็นส่วนที่แสดงใบสั่งซื้อที่อยู่ในสถานะรอการจัดส่งให้กับลูกค้า แสดงหน้าจอได้ดังรูป ข.77 เมื่อคลิกถึงคีย์รายละเอียดเพื่อดูรายละเอียดการสั่งซื้อในใบสั่งซื้อแต่ละใบ จะปรากฏหน้าจอดังรูป ข.78 ในหน้านี้จะมีลิงค์เพื่อให้พิมพ์รายละเอียดการสั่งซื้อ เพื่อนำไปใช้อ้างอิงในการจัดส่งสินค้า โดยการคลิกถึงคีย์พิมพ์ใบสั่งซื้อ ซึ่งจะปรากฏหน้าจอใหม่ดังรูป ข.79 จากนั้นคลิกพิมพ์ใบสั่งซื้อ เมื่อดำเนินการส่งสินค้าเสร็จสิ้น เจ้าหน้าที่จะต้องเข้าไปเช็คที่ จัดส่งสินค้าเรียบร้อยแล้ว แล้วใส่รายละเอียดการจัดส่ง เมื่อเสร็จสิ้นขั้นตอนนี้ ระบบจะทำการส่งอีเมลอัตโนมัติไปยังลูกค้า เพื่อแจ้งให้ลูกค้าทราบว่าทางร้านได้ทำการจัดส่งสินค้าเรียบร้อยแล้ว

| รายการสั่งซื้อหรือจัดส่งลูกค้า | | | | |
|--------------------------------------|--|------------------------|-------------|--------------|
| สั่งแต่วันที่ | <input type="text" value="2/5/2550"/> | | | |
| สั่งวันที่ | <input type="text" value="2/6/2550"/> | | | |
| <input type="button" value="ค้นหา"/> | <input type="button" value="เริ่มใหม่"/> | | | |
| พบใบสั่งซื้อจำนวน 2 รายการ | | | | |
| รหัสใบสั่งซื้อ | วันที่สั่งซื้อ | ชื่อลูกค้า | สถานะ | รายละเอียด |
| 5000012 | 02/06/2550 | บริษัท เอื้อประชาพันธ์ | รอการจัดส่ง | ดูรายละเอียด |
| 5000013 | 02/06/2550 | บริษัท เอื้อประชาพันธ์ | รอการจัดส่ง | ดูรายละเอียด |

รูป ข.77 แสดงหน้าจอรายการสั่งซื้อที่รอจัดส่งลูกค้า

| รายการสั่งซื้อสินค้า | | | | | |
|---|---|------------|----------|------------------|-----------|
| เลขที่ใบสั่งซื้อ : | 5000013 | | | วันที่ใบสั่งซื้อ | |
| วันที่สั่งซื้อ : | 02/06/2550 | | | | |
| ชื่อผู้สั่งซื้อ : | สุติมา เอื้อประชาพันธ์ | | | | |
| วันที่ต้องการรับสินค้า : | 02/06/2550 | | | | |
| สถานะการสั่งซื้อ : | รอการจัดส่ง | | | | |
| ผู้รับสินค้า : | สุติมา เอื้อประชาพันธ์ | | | | |
| ที่อยู่ : | 541/171 ถ.เชียงใหม่-ลำพูน ต.หนองหอย อ.เมือง เชียงใหม่ ไทย 50000 | | | | |
| หมายเหตุ : | เขียนบนหรีดว่า ขอแสดงความเสียใจ | | | | |
| No | รหัสสินค้า | ชื่อสินค้า | ราคา(฿) | จำนวน | รวมรวม(฿) |
| 1 | CW0001 | ทองหรีด! | 1,400.00 | 1 | 1,400.00 |
| ราคารวม (บาท): | | | | | 1,400.00 |
| รายละเอียดการชำระเงิน | | | | | |
| ชำระจำนวน : | 1,400 | | | | |
| โอนเงินทางธนาคาร : | ธนาคารกสิกรไทย สาขามนสเทพ เลขที่บัญชี 22334455 | | | | |
| วันที่โอน : | 02/06/2550 | | | | |
| เวลาที่โอน : | 15:30 | | | | |
| ชื่อผู้โอน : | สุติมา | | | | |
| หมายเลขโทรศัพท์ : | | | | | |
| อีเมล : | yeary@hotmail.com | | | | |
| การชำระเงิน : ได้รับชำระเงินเรียบร้อยแล้ว | | | | | |
| ผู้ตรวจสอบ : admin | | | | | |
| รายละเอียดการจัดส่งสินค้า | | | | | |
| การส่งสินค้า : | <input checked="" type="checkbox"/> จัดส่งสินค้าเรียบร้อยแล้ว | | | | |
| ผู้ส่งสินค้า : | <input type="text"/> | | | | |
| วันที่ส่งสินค้า : | <input type="text" value="2/6/2550"/> | | | | |
| หมายเหตุ : | <input type="text"/> | | | | |

รูป ข.78 แสดงหน้าจอรายการสั่งซื้อ

ร้านดอกไม้วรฤณญา

ใบสั่งซื้อ

เลขที่ใบสั่งซื้อ : 5000013
 วันที่สั่งซื้อ : 02/06/2550
 ชื่อผู้สั่งซื้อ : พุดิมา เอื้อประชาบานนท์
 วันที่ออกใบสั่งซื้อ : 02/06/2550

สถานะการสั่งซื้อ : รอการจัดส่ง

ผู้รับสินค้า : พุดิมา เอื้อประชาบานนท์
 ที่อยู่ : 5-11/77 ถ.เชียงใหม่-ลำพูน ด.หนองหอย อ.เมือง เชียงใหม่ 邮编 50000
 หมายเลข : เขียนบนกระดาษ ขอแสดงความเสียใจ

| No. | ชนิดสินค้า | ชื่อสินค้า | ราคา(฿) | จำนวน | รวมรวม(฿) |
|-----|------------|------------|----------|-------|-----------|
| 1 | CW0001 | หวงหลี! | 1,400.00 | 1 | 1,400.00 |

รวมรวม (บาท) : 1,400.00

ลงชื่อ : _____ (ผู้สั่งซื้อ)

รูป ข.79 แสดงหน้าจอบันทึกใบสั่งซื้อ

ข.2.4.4 ใบสั่งซื้อที่จัดส่งแล้ว

เป็นส่วนที่แสดงใบสั่งซื้อที่อยู่ในสถานะจัดส่งสินค้าไปแล้ว และอยู่ระหว่างรอลูกค้าเข้ามาแจ้งว่าได้รับสินค้า ซึ่งหน้าจอแสดงได้ดังรูป ข.80 หากต้องการดูรายละเอียดใบสั่งซื้อให้คลิกที่ลิงค์ดูรายละเอียด จากนั้นจะปรากฏหน้าจอดังรูป ข.81 สำหรับการสั่งพิมพ์รายละเอียดการสั่งซื้อเหมือนหัวข้อ ข.2.4.3

รายการสั่งซื้อที่จัดส่งลูกค้าเรียบร้อยแล้ว

ตั้งแต่วันที่ ถึงวันที่

พบใบสั่งซื้อจำนวน 6 รายการ

| รหัสใบสั่งซื้อ | วันที่สั่งซื้อ | ชื่อลูกค้า | สถานะ | รายละเอียด |
|----------------|----------------|-------------------------|---------------------|--------------|
| 5000003 | 31/05/2550 | มทิตรา เอื้อประชาบานนท์ | จัดส่งเรียบร้อยแล้ว | ดูรายละเอียด |
| 5000004 | 31/05/2550 | อรุพันธ์ เลิศพานองธรรม | จัดส่งเรียบร้อยแล้ว | ดูรายละเอียด |
| 5000007 | 31/05/2550 | พุดิมา เอื้อประชาบานนท์ | จัดส่งเรียบร้อยแล้ว | ดูรายละเอียด |
| 5000008 | 31/05/2550 | วิรัช เลิศพานองธรรม | จัดส่งเรียบร้อยแล้ว | ดูรายละเอียด |
| 5000009 | 31/05/2550 | วิรัช เลิศพานองธรรม | จัดส่งเรียบร้อยแล้ว | ดูรายละเอียด |
| 5000011 | 31/05/2550 | อรุพันธ์ เลิศพานองธรรม | จัดส่งเรียบร้อยแล้ว | ดูรายละเอียด |

รูป ข.80 แสดงหน้าจอรายการสั่งซื้อที่จัดส่งแล้ว

| รายการสั่งซื้อสินค้า | | | | | |
|--|--|-----------------|----------|-------|------------|
| เลขที่ใบสั่งซื้อ : | 5000011 | พิมพ์ใบสั่งซื้อ | | | |
| วันที่สั่งซื้อ : | 31/05/2550 | | | | |
| ชื่อผู้สั่งซื้อ : | อรพินธ์ เลิศพานองธรรม | | | | |
| วันที่ต้องการสินค้า : | 02/06/2550 | | | | |
| สถานะการสั่งซื้อ : | จัดส่งเรียบร้อยแล้ว | | | | |
| ผู้รับสินค้า : | อรพินธ์ เลิศพานองธรรม | | | | |
| ที่อยู่ : | 541/171 ต.หนองหอย อ.เมือง เชียงใหม่ 50000 | | | | |
| หมายเหตุ : | | | | | |
| No. | รหัสสินค้า | ชื่อสินค้า | ราคา(฿) | จำนวน | ราคารวม(฿) |
| 1 | VA0002 | Lily berry | 750.00 | 1 | 750.00 |
| 2 | VM0001 | Field of iris | 700.00 | 1 | 700.00 |
| 3 | VM0006 | Pink wild rose | 1,020.00 | 1 | 1,020.00 |
| รวมรวม (บาท): | | | | | 2,470.00 |
| รายละเอียดการชำระเงิน | | | | | |
| ชำระเงินจำนวน : | 2,470 | | | | |
| โอนเงินทางธนาคาร : | ธนาคารกสิกรไทย สาขาถนนสุเทพ เลขที่บัญชี 22334455 | | | | |
| วันที่โอน : | 02/06/2550 | | | | |
| เวลาที่โอน : | 09:01 | | | | |
| ชื่อผู้โอน : | อรพินธ์ | | | | |
| หมายเลขโทรศัพท์ : | | | | | |
| อีเมล : | yesay@hotmail.com | | | | |
| การชำระเงิน : ได้รับชำระเงินเรียบร้อยแล้ว | | | | | |
| ผู้ตรวจสอบ : admin | | | | | |
| การสั่งซื้อสินค้า : จัดส่งของเรียบร้อยแล้ว | | | | | |
| ผู้สั่งซื้อสินค้า : admin | | | | | |
| เมื่อวันที่ : 31/05/2550 | | | | | |
| หมายเหตุ : | | | | | |

รูป ข.81 แสดงหน้าจอรายการสั่งซื้อ

ข.2.4.5 ในสั่งซื้อที่ลูกค้าได้รับสินค้าแล้ว

เป็นส่วนที่แสดงใบสั่งซื้อที่อยู่ในสถานะที่ลูกค้าได้รับสินค้าแล้ว หน้าจอแสดงได้ดังรูป ข.82 หากต้องการดูรายละเอียดให้คลิกที่ลิงค์ดูรายละเอียด ซึ่งจะปรากฏหน้าจอดังรูป ข.83 สำหรับการสั่งพิมพ์รายละเอียดการสั่งซื้อเหมือนหัวข้อ ข.2.4.3

| รายการสั่งซื้อที่ลูกค้าได้รับสินค้าเรียบร้อยแล้ว | | | | | |
|---|---------------------------------------|--------------------------------------|------------------------|--------------|--|
| ตั้งแต่วันที่ | <input type="text" value="2/5/2550"/> | <input type="button" value="เลือก"/> | | | |
| ถึงวันที่ | <input type="text" value="2/6/2550"/> | <input type="button" value="เลือก"/> | | | |
| <input type="button" value="ค้นหา"/> <input type="button" value="เริ่มใหม่"/> | | | | | |
| พบใบสั่งซื้อจำนวน 3 รายการ | | | | | |
| เลขที่ใบสั่งซื้อ | วันที่สั่งซื้อ | ชื่อลูกค้า | สถานะ | รายละเอียด | |
| 5000001 | 31/05/2550 | ชติมา เอื้อประชาพันธ์ | ลูกค้าได้รับสินค้าแล้ว | ดูรายละเอียด | |
| 5000002 | 31/05/2550 | ชติมา เอื้อประชาพันธ์ | ลูกค้าได้รับสินค้าแล้ว | ดูรายละเอียด | |
| 5000003 | 31/05/2550 | ชติมา เอื้อประชาพันธ์ | ลูกค้าได้รับสินค้าแล้ว | ดูรายละเอียด | |

รูป ข.82 แสดงหน้าจอรายการสั่งซื้อที่ลูกค้าได้รับสินค้าแล้ว

| รายการสั่งซื้อสินค้า | | | | | |
|--------------------------|--|------------------|---------|-------|-----------|
| เลขที่ใบสั่งซื้อ : | 5000005 | วันที่ใบสั่งซื้อ | | | |
| วันที่สั่งซื้อ : | 31/05/2550 | | | | |
| ชื่อผู้สั่งซื้อ : | สุดินา เอื้อประชานนท์ | | | | |
| วันที่ต้องการรับสินค้า : | 31/05/2550 | | | | |
| สถานะการสั่งซื้อ : | ลูกค้าได้รับสินค้าแล้ว | | | | |
| ผู้รับสินค้า : | สุดินา เอื้อประชานนท์ | | | | |
| ที่อยู่ : | 541/171 ถ.เชียงใหม่-ลำพูน ด.หนองพยอม อ.เมือง เชียงใหม่ ไทย | | | | |
| หมายเลข : | 50000 | | | | |
| หมายเหตุ : | | | | | |
| No | รหัสสินค้า | ชื่อสินค้า | ราคา(฿) | จำนวน | รวมรวม(฿) |
| 1 | VA0005 | Doitung's birds | 750.00 | 1 | 750.00 |
| ราคารวม (บาท) : | | | | | 750.00 |
| รายละเอียดการชำระเงิน | | | | | |
| นำเงินจำนวน : | 750 | | | | |
| โอนเงินทางธนาคาร : | ธนาคารกสิกรไทย สาขาถนนสุขุมวิท เลขที่บัญชี 22334455 | | | | |
| วันที่โอน : | 31/05/2550 | | | | |
| เวลาที่โอน : | 19:01 | | | | |
| ชื่อผู้โอน : | สุดินา | | | | |
| หมายเลขโทรศัพท์ : | | | | | |
| อีเมล : | yeasy@hotmail.com | | | | |
| การชำระเงิน : | ได้รับชำระเงินเรียบร้อยแล้ว | | | | |
| ผู้ตรวจสอบ : | adthai | | | | |
| การสั่งซื้อสินค้า : | จัดส่งของเรียบร้อยแล้ว | | | | |
| ผู้สั่งซื้อสินค้า : | adthai | | | | |
| เมื่อวันที่ : | 30/05/2550 | | | | |
| หมายเหตุ : | | | | | |

รูป ข.83 แสดงหน้าจอรายการสั่งซื้อ

ข.2.4.6 รายการสั่งซื้อแบบสั่งทำ

เป็นส่วนที่แสดงรายการสั่งซื้อแบบสั่งทำ ซึ่งเป็นรูปสินค้าและรายละเอียดที่ลูกค้าต้องการสั่งให้ทางร้านทำ ซึ่งแสดงหน้าจอได้ดังรูป ข.84 หากต้องการดูรูปสินค้าและรายละเอียด ให้คลิกที่ลิงค์ไฟล์รูปภาพ ซึ่งปรากฏหน้าจอใหม่ดังรูป ข.85

| รายการสั่งซื้อแบบสั่งทำ | | | | | |
|--------------------------------------|--|----------------------|----------------------|------------------------|------------------------|
| ชื่อ-นามสกุล : | <input type="text"/> | | | | |
| อีเมล : | <input type="text"/> | | | | |
| ตั้งแต่วันที่ : | 11/5/2550 | <input type="text"/> | <input type="text"/> | <input type="text"/> | <input type="text"/> |
| ถึงวันที่ : | 11/5/2550 | <input type="text"/> | <input type="text"/> | <input type="text"/> | <input type="text"/> |
| <input type="button" value="ค้นหา"/> | <input type="button" value="เริ่มใหม่"/> | | | | |
| ลำดับ | วันที่ | ชื่อ-นามสกุล | อีเมล | ชื่อสินค้า | ไฟล์รูปภาพ |
| 7 | 11/05/2550 | ยง | miss.yin@gmail.com | ต้องการสินค้าดังตัว... | white rose v218.jpg |

รูป ข.84 แสดงหน้าจอรายการสั่งซื้อแบบสั่งทำ

รายละเอียดรายการสั่งซื้อแบบสั่งทำ

รหัสลูกค้า : 0

ชื่อลูกค้า : yin

อีเมล : miss.yin@gmail.com

ข้อความ : ต้องการสินค้าดังตัวอย่างที่ส่งไป

รูปภาพ : 

เปิดหน้าต่าง

รูป ข.85 แสดงหน้าจอรายละเอียดรายการสั่งซื้อแบบสั่งทำ

ภาคผนวก ค

แบบสอบถาม

แบบประเมินการใช้งานระบบในด้านต่างๆ ของกลุ่มผู้ดูแลระบบ

แบบสอบถามมีทั้งหมด 2 ส่วนคือ

ส่วนที่ 1 ประสิทธิภาพการใช้งานระบบ

ส่วนที่ 2 ข้อเสนอแนะในการปรับปรุงและพัฒนาโปรแกรม

ประสิทธิภาพการใช้งานระบบ

กรุณาทำเครื่องหมาย ✓ ในช่องที่ข้อความสอบถามนั้นตรงกับความคิดเห็นของท่าน

คำอธิบาย

- ดีมาก มีค่า 5 คะแนน
- ดี มีค่า 4 คะแนน
- ปานกลาง มีค่า 3 คะแนน
- พอใช้ได้ มีค่า 2 คะแนน
- ต้องปรับปรุง มีค่า 1 คะแนน

| หัวข้อการประเมิน | ระดับความพึงพอใจ | | | | |
|--|------------------|----|---------|----------|--------------|
| | ดีมาก | ดี | ปานกลาง | พอใช้ได้ | ต้องปรับปรุง |
| 1. ความสวยงามของเว็บเพจ | | | | | |
| 2. การจัดวางเครื่องมือใช้งาน โปรแกรมบนหน้าจอ | | | | | |
| 3. การเรียกดูข้อมูลทำได้ง่ายและสะดวก | | | | | |
| 4. การแก้ไขปรับปรุงทำได้ง่ายและสะดวก | | | | | |
| 5. ความรวดเร็วในการแสดงผลของเว็บเพจ | | | | | |

| หัวข้อการประเมิน | ระดับความพึงพอใจ | | | | |
|---|------------------|----|---------|----------|--------------|
| | ดีมาก | ดี | ปานกลาง | พอใช้ได้ | ต้องปรับปรุง |
| 6. ความถูกต้องของการประมวลผลข้อมูล | | | | | |
| 7. ความสะดวกและง่ายในการใช้งานของระบบ | | | | | |
| 8. ตรงกับความต้องการในการใช้งาน | | | | | |
| 9. คู่มือการใช้งานมีความชัดเจนและเข้าใจง่าย | | | | | |

ข้อเสนอแนะในการปรับปรุงและพัฒนาโปรแกรม

.....

.....

.....

.....

.....

.....

.....

.....

ขอขอบคุณที่ให้ความร่วมมือ

ลิขสิทธิ์มหาวิทยาลัยเชียงใหม่
Copyright© by Chiang Mai University
All rights reserved

แบบประเมินการใช้งานระบบในด้านต่างๆ ของกลุ่มลูกค้า

แบบสอบถามมีทั้งหมด 2 ส่วนคือ

ส่วนที่ 1 ประสิทธิภาพการใช้งานระบบ

ส่วนที่ 2 ข้อเสนอแนะในการปรับปรุงและพัฒนาโปรแกรม

ประสิทธิภาพการใช้งานระบบ

กรุณาทำเครื่องหมาย ✓ ในช่องที่ข้อความสอบถามนั้นตรงกับความคิดเห็นของท่าน

คำอธิบาย

- ดีมาก มีค่า 5 คะแนน
- ดี มีค่า 4 คะแนน
- ปานกลาง มีค่า 3 คะแนน
- พอใช้ได้ มีค่า 2 คะแนน
- ต้องปรับปรุง มีค่า 1 คะแนน

| หัวข้อการประเมิน | ระดับความพึงพอใจ | | | | |
|---------------------------------------|------------------|----|---------|----------|--------------|
| | ดีมาก | ดี | ปานกลาง | พอใช้ได้ | ต้องปรับปรุง |
| 1. ความสวยงามของเว็บเพจ | | | | | |
| 2. การจัดวางองค์ประกอบบนหน้าจอ | | | | | |
| 3. การเรียกดูข้อมูลทำได้ง่ายและสะดวก | | | | | |
| 4. ความรวดเร็วในการแสดงผลของเว็บเพจ | | | | | |
| 5. ความถูกต้องของการประมวลผลข้อมูล | | | | | |
| 6. ความสะดวกและง่ายในการใช้งานของระบบ | | | | | |

ข้อเสนอแนะในการปรับปรุงและพัฒนาโปรแกรม

.....

.....

.....

.....

.....

.....

.....

.....



ขอขอบคุณที่ให้ความร่วมมือ

ลิขสิทธิ์มหาวิทยาลัยเชียงใหม่

Copyright© by Chiang Mai University

All rights reserved

ภาคผนวก ง

ตัวอย่างรายงาน

ง.1 รายงานสินค้ายอดนิยม 10 อันดับ

รายงานสินค้ายอดนิยม 10 อันดับ

Page 1 of 1

ร้านดอกไม้วิภาภรณ์
รายงานสินค้ายอดนิยม 10 อันดับ
ถึงวันที่ 02/05/2559 ถึงวันที่ 02/06/2559

| ลำดับที่ | รหัส | ชื่อสินค้า | รายละเอียดสินค้า | ราคา | จำนวนสั่งซื้อ |
|----------|--------|------------------------------|---|----------|---------------|
| 1 | VM0001 | Field of iris | เป็นพุ่มดอกไม้หลากสี มีความเป็นธรรมชาติ ดูสบายตา ประทับใจกับลูกค้า | 750.00 | 3 |
| 2 | VM0002 | Yellow lily | เป็นดอกไม้ที่ได้รับความนิยมสูง และสวยงาม มีกลิ่นหอมอ่อนๆ ดอกใหญ่สีเหลือง และสีขาวที่โดดเด่น | 950.00 | 2 |
| 3 | BQ0004 | Teleflora's Be Happy Bouquet | ดอกไม้หลากสีที่ Teleflora's Be Happy | 890.00 | 2 |
| 4 | CW0002 | พวงหรีด2 | | 1,700.00 | 2 |
| 5 | VH0001 | Rabbit | พวงหรีดดอกไม้สดที่สวยงาม มีทั้งสีชมพูและสีขาว ดอกใหญ่ สีสันสดใส และดูน่ารัก | 890.00 | 2 |
| 6 | VA0005 | Doniung's birds | พวงหรีดดอกไม้สดที่สวยงาม สีสันสดใส | 750.00 | 1 |
| 7 | VA0002 | Lily berry | พวงหรีดดอกไม้สดที่สวยงาม สีสันสดใส | 750.00 | 1 |
| 8 | CW0001 | พวงหรีด1 | | 1,400.00 | 1 |
| 9 | BQ0006 | The Forest of Memory | | 1,500.00 | 1 |
| 10 | BQ0002 | Ferero cream roses | Ferero bouquet with roses in tone of golden & dark green | 1,690.00 | 1 |

ลิขสิทธิ์มหาวิทยาลัยเชียงใหม่
Copyright © by Chiang Mai University
All rights reserved

รูป ง.1 แสดงรายงานสินค้ายอดนิยม 10 อันดับ

<http://localhost:4200/FlowerShop/Reports/Top10Product.aspx?srDateFrom=02/05/2559... 2/6/2550>

ง.2 รายงานลูกค้ายอดเยี่ยม 5 อันดับ

รายงานลูกค้ายอดเยี่ยม 5 อันดับ Page 1 of 1

ร้านดอกไม้วชิวงูญา
รายงานลูกค้ายอดเยี่ยม 5 อันดับ
 สิ้นสุดวันที่ 02/05/2550 ถึงวันที่ 02/06/2550

| ลำดับที่ | รหัสลูกค้า | ชื่อ-นามสกุล | ชื่อเข้าใช้ระบบ | จำนวนสั่งซื้อ | ยอดซื้อ |
|----------|------------|----------------------------|-----------------|---------------|----------|
| 1 | M500003 | วิรัช เลิศพานทองธรรม | wirat | 4 | 5,100.00 |
| 2 | M500001 | ชุติมา เรืองประจักษ์พันธ์ | chutima | 5 | 5,100.00 |
| 3 | M500004 | อรุพันธ์ เลิศพานทองธรรม | orapin | 4 | 4,170.00 |
| 4 | M500002 | มณฑิรา เรืองประจักษ์พันธ์ | monmou | 4 | 3,300.00 |
| 5 | M500005 | ธวัชชัย เรืองประจักษ์พันธ์ | thawatchai | 1 | 750.00 |

ลิขสิทธิ์มหาวิทยาลัยเชียงใหม่
 Copyright © by Chiang Mai University
 All rights reserved

<http://localhost:4200/FlowerShop/Reports/Top5Customer.aspx?strDateFrom=02/05/2550... 2/6/2550>

รูป ง.2 แสดงรายงานลูกค้ายอดเยี่ยม 5 อันดับ

ง.3 รายงานยอดขายประจำวัน

รายงานยอดขายประจำวัน Page 1 of 1

ร้านดอกไม้วิบูลย์
รายงานยอดขายประจำวัน
 ประจำวันที่ 31/05/2550

| ลำดับที่ | ใบสั่งซื้อ | รหัสสินค้า | ชื่อสินค้า | วันที่จัดส่ง | จำนวนสั่งซื้อ | ยอดขาย |
|------------------|------------|------------|-------------------|--------------|---------------|-----------------|
| 1 | 5000008 | BA0002 | Mix Flower Basket | 31/05/2550 | 1 | 1,500.00 |
| 2 | 5000009 | CW0002 | ทรงหัวค2 | 31/05/2550 | 1 | 1,700.00 |
| 3 | 5000009 | VM0002 | Yello liliem | 31/05/2550 | 2 | 1,900.00 |
| 4 | 5000011 | VA0002 | Lily berry | 31/05/2550 | 1 | 750.00 |
| 5 | 5000011 | VM0001 | Field of iris | 31/05/2550 | 1 | 700.00 |
| 6 | 5000011 | VM0006 | Pink wild rose | 31/05/2550 | 1 | 1,020.00 |
| ยอดขายรวม | | | | | | 7,570.00 |

CHIANG MAI UNIVERSITY 1964

ลิขสิทธิ์มหาวิทยาลัยเชียงใหม่
 Copyright © by Chiang Mai University
 All rights reserved

<http://localhost:4200/FlowerShop/Reports/SaleOrderByDate.aspx?strDate=31/05/2550> 2/6/2550

รูป ง.3 แสดงรายงานยอดขายประจำวัน

ง.4 รายงานยอดขายประจำเดือน แยกตามสินค้า

รายงานยอดขายประจำเดือน (แยกตามสินค้า)

Page 1 of 1

ร้านดอกไม้วารัญญา
รายงานยอดขายประจำเดือน (แยกตามสินค้า)
 ประจำเดือน 05/2550

| ลำดับที่ | รหัสสินค้า | ชื่อสินค้า | จำนวนสั่งซื้อ | ยอดขาย |
|-----------|------------|------------------------------|---------------|-----------|
| 1 | BA0002 | Mix Flower Basket | 1 | 1,500.00 |
| 2 | BQ0004 | Teleflora's Be Happy Bouquet | 2 | 1,600.00 |
| 3 | BQ0006 | The Forest of Memory | 1 | 1,500.00 |
| 4 | CW0002 | ทวงชีวิต2 | 2 | 3,400.00 |
| 5 | VA0002 | Lily berry | 1 | 750.00 |
| 6 | VA0005 | Doihung's birds | 1 | 750.00 |
| 7 | VH0001 | Rabbit | 1 | 750.00 |
| 8 | VM0001 | Field of iris | 2 | 1,400.00 |
| 9 | VM0002 | Yellow lily | 2 | 1,900.00 |
| 10 | VM0006 | Pink wild rose | 1 | 1,020.00 |
| ยอดรวมรวม | | | | 14,570.00 |

ลิขสิทธิ์มหาวิทยาลัยเชียงใหม่
 Copyright © by Chiang Mai University
 All rights reserved

<http://localhost:4200/FlowerShop/Reports/SaleOrderByProduct.aspx?strMonth=05&str...> 2/6/2550

รูป ง.4 แสดงรายงานยอดขายประจำเดือน แยกตามสินค้า

ง.5 รายงานยอดขายประจำเดือน แยกตามลูกค้า

รายงานยอดขายประจำเดือน (แยกตามลูกค้า) Page 1 of 1

ร้านดอกไม้รัฐสภา
รายงานยอดขายประจำเดือน (แยกตามลูกค้า)
 ประจำเดือน 05/2550

| ลำดับที่ | รหัสลูกค้า | ชื่อลูกค้า | จำนวนสั่งซื้อ | ยอดขาย |
|----------|------------|-------------------------|---------------|----------|
| 1 | M500001 | ขนิษฐา เขียวประทุมพันธ์ | 4 | 3,700.00 |
| 2 | M500002 | มนทิรา เขียวประทุมพันธ์ | 2 | 1,600.00 |
| 3 | M500003 | วิรัช เลิศห่านองธรรม | 4 | 5,100.00 |
| 4 | M500004 | อรุณดี เลิศห่านองธรรม | 4 | 4,170.00 |

มอดขายรวม 14,570.00

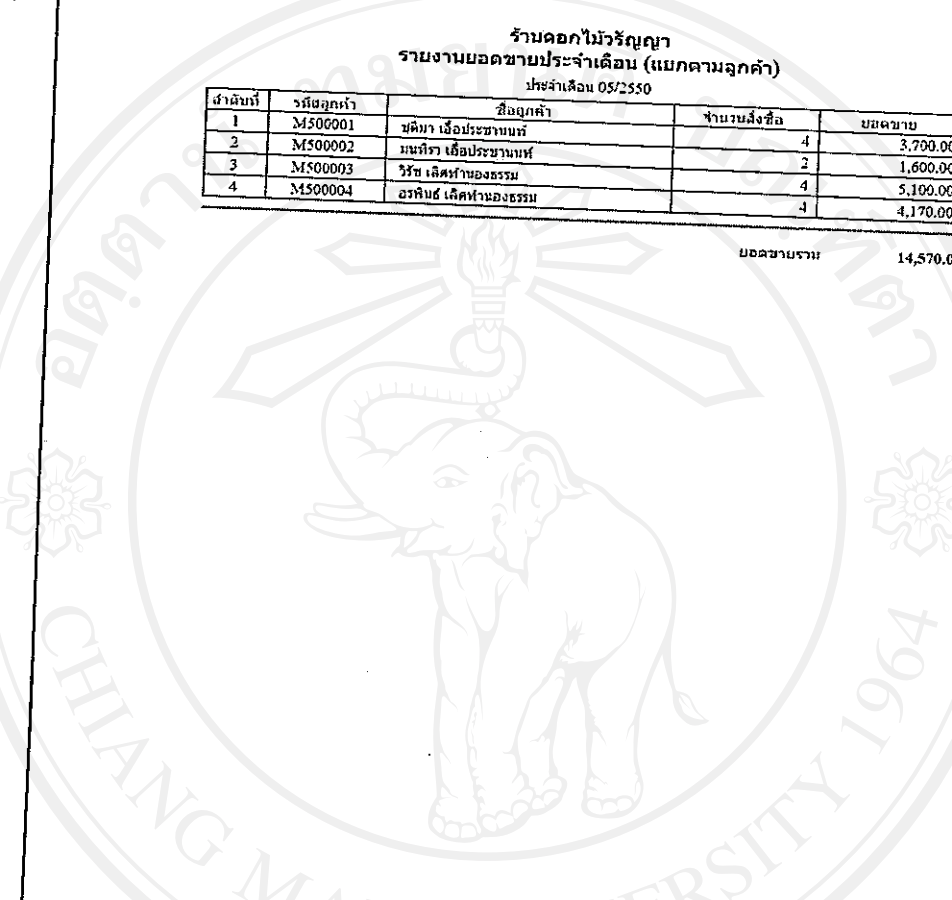
 CHIANG MAI UNIVERSITY 1964

ลิขสิทธิ์มหาวิทยาลัยเชียงใหม่
 Copyright © by Chiang Mai University
 All rights reserved

<http://localhost:4200/FlowerShop/Reports/SaleOrderByCustomer.aspx?strMonth=05.&st... 2/6/2550>

รูป ง.5 แสดงรายงานยอดขายประจำเดือน แยกตามลูกค้า

ง.6 รายงานยอดขายประจำเดือน แยกตามสินค้า – สินค้า

รายงานยอดขายประจำเดือน (แยกตามลูกค้า-สินค้า) Page 1 of 1

ร้านดอกไม้วิบูลย์
รายงานยอดขายประจำเดือน (แยกตามลูกค้า-สินค้า)
 ประจำเดือน 05/2550

| ลำดับ | รหัสลูกค้า | ชื่อลูกค้า | รหัสสินค้า | ชื่อสินค้า | จำนวนสั่งซื้อ | ยอดขาย | | | |
|-----------|--------------|-----------------------|------------|------------------------------|----------------------|----------|-------------------|---|----------|
| 1 | M1500001 | ชดินา เรือประจักษ์ | BO0006 | The Forest of Memory | 1 | 1,500.00 | | | |
| | | | VA0005 | Doitung's birds | 1 | 750.00 | | | |
| | | | VH0001 | Rabbit | 1 | 750.00 | | | |
| | | | VM0001 | Field of iris | 1 | 700.00 | | | |
| ยอดขายรวม | | | | | | 3,700.00 | | | |
| 2 | M500002 | กนธิรา เรือประจักษ์ | BQ0004 | Teleflora's Be Happy Bouquet | 2 | 1,600.00 | | | |
| | | | ยอดขายรวม | | | | | | 1,600.00 |
| | | | 3 | M500003 | วิรัช เลิศท่าทองธรรม | BA0002 | Mix Flower Basket | 1 | 1,500.00 |
| | | | | | | CW0002 | หวงหรีด2 | 1 | 1,700.00 |
| VM0002 | Yello liliun | 2 | | | | 1,900.00 | | | |
| ยอดขายรวม | | | | | | 5,100.00 | | | |
| 4 | M500004 | กนธิณี เลิศท่าทองธรรม | CW0002 | หวงหรีด2 | 1 | 1,700.00 | | | |
| | | | VA0002 | Lily berry | 1 | 750.00 | | | |
| | | | VM0001 | Field of iris | 1 | 700.00 | | | |
| | | | VA0006 | Pink wild rose | 1 | 1,020.00 | | | |
| ยอดขายรวม | | | | | | 4,170.00 | | | |

ลิขสิทธิ์มหาวิทยาลัยเชียงใหม่
 Copyright © by Chiang Mai University
 All rights reserved

<http://localhost:4200/FlowerShop/Reports/SaleOrderByCustAndProduct2.aspx?strMont...> 2/6/2550

รูป ง.6 แสดงรายงานยอดขายประจำเดือน แยกตามลูกค้า-สินค้า

ง.7 รายงานยอดขายประจำเดือน แยกตามวันที่

| รายงานยอดขายประจำเดือน (แยกตามวันที่) | | Page 1 of 1 | |
|--|---------------|-------------|--|
| ร้านดอกไม้วิรัชญา รายงานยอดขายประจำเดือน (แยกตามวันที่) ประจำเดือน 05/2550 | | | |
| วันที่ | จำนวนกิ่งซื้อ | ยอดขาย | |
| 29/05/2550 | 4 | 3,850.00 | |
| 30/05/2550 | 3 | 3,150.00 | |
| 31/05/2550 | 7 | 7,570.00 | |
| มอดขายรวม | | 14,570.00 | |

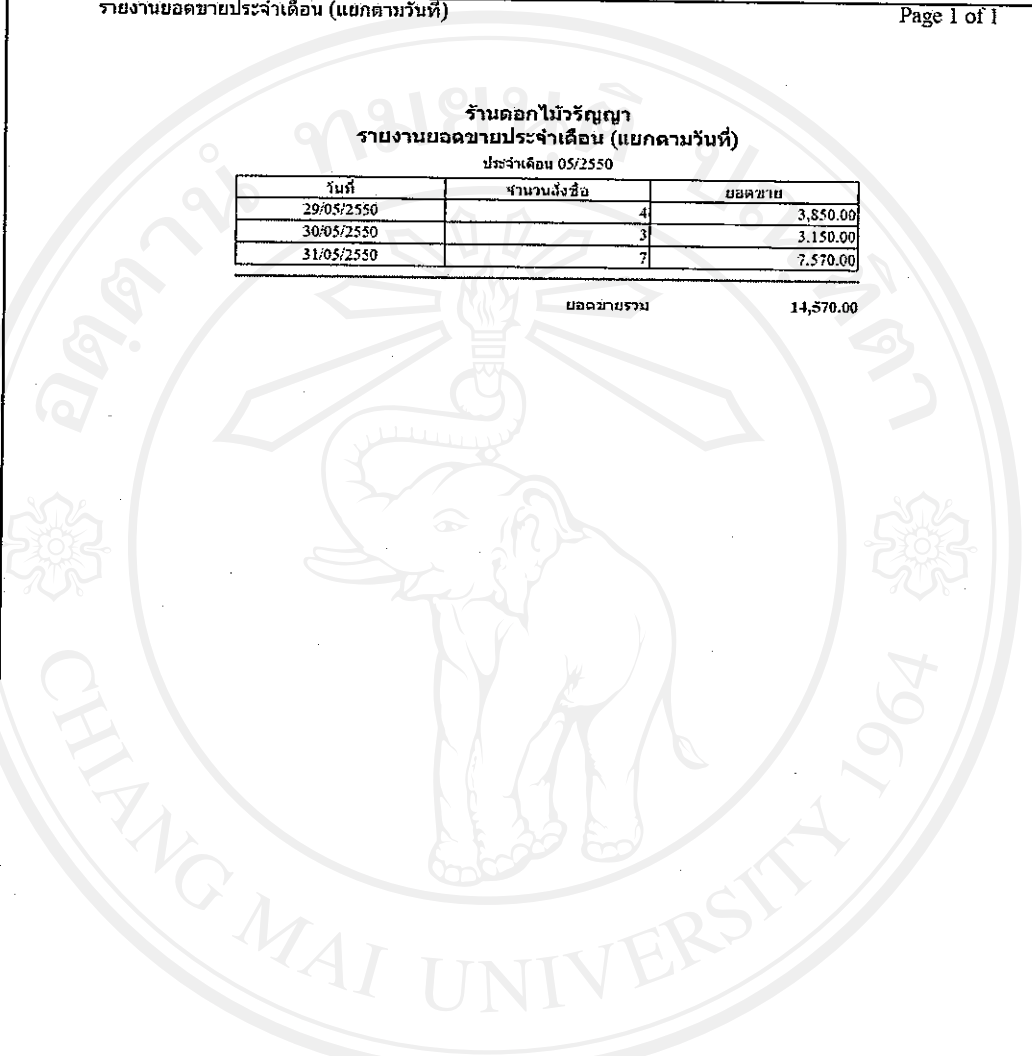

ลิขสิทธิ์มหาวิทยาลัยเชียงใหม่
 Copyright © by Chiang Mai University
 All rights reserved

<http://localhost:4200/FlowerShop/Reports/SaleOrderByDay.aspx?strMonth=05&strYear...> 2/6/2550

รูป ง.7 แสดงรายงานยอดขายประจำเดือน แยกตามวันที่

ง.8 ใบสั่งซื้อ

ใบสั่งซื้อ Page 1 of 1

ร้านดอกไม้วิทยาลัย
ใบสั่งซื้อ

เลขที่ใบสั่งซื้อ : 5000013
วันที่สั่งซื้อ : 02/06/2550
ชื่อผู้สั่งซื้อ : ขุติมา เอื้อประสานมภ์
วันที่ส่งมอบสินค้า : 02/06/2550

สถานะการสั่งซื้อ : รอการจัดส่ง

ผู้รับสินค้า : ขุติมา เอื้อประสานมภ์
ที่อยู่ : 541/171 ต.เชียงใหม่-สาวพูน ต.หนองหมอม อ.เมือง เชียงใหม่ ในม 50000
หมายเหตุ : เขียนบทคริสต์มาสแสดงความเสียใจ

| No. | รหัสสินค้า | ชื่อสินค้า | ราคา(฿) | จำนวน | ราคารวม(฿) |
|-----|------------|------------|----------|-------|------------|
| 1 | CW0001 | พวงหรีด | 1,400.00 | 1 | 1,400.00 |

รวม (บาท) : 1,400.00

ลงชื่อ (ผู้สั่งซื้อ)
(.....)

CHANG MAI UNIVERSITY 1964

ลิขสิทธิ์มหาวิทยาลัยเชียงใหม่
Copyright © by Chiang Mai University
All rights reserved

<http://localhost:4200/FlowerShop/SiteAdmin/PrintPO.aspx?strOrderID=5000013&strSta...> 2/6/2550

รูป ง.8 แสดงใบสั่งซื้อ

ประวัติผู้เขียน

| | |
|------------------|--|
| ชื่อ | นางสาวชุตินา เอื้อประชนนท์ |
| วัน เดือน ปีเกิด | 17 สิงหาคม พ.ศ. 2522 |
| ประวัติการศึกษา | สำเร็จการศึกษาระดับมัธยมศึกษา โรงเรียนสาธิตแห่ง มหาวิทยาลัยเชียงใหม่ ปีการศึกษา 2541 สำเร็จการศึกษาระดับปริญญาตรี วิศวกรรมศาสตรบัณฑิต สาขา วิศวกรรมคอมพิวเตอร์ มหาวิทยาลัยเชียงใหม่ ปีการศึกษา 2545 |
| ประสบการณ์ | พ.ศ. 2545 - พ.ศ. 2548 วิศวกรคอมพิวเตอร์ บริษัท โฮยา กลาส ดิสก์ (ประเทศไทย) จำกัด พ.ศ. 2548 – ปัจจุบัน วิศวกรประกันคุณภาพ บริษัท ลานนา ซอฟต์แวร์ จำกัด |

ลิขสิทธิ์มหาวิทยาลัยเชียงใหม่
Copyright© by Chiang Mai University
All rights reserved