

ภาคผนวก

ลิขสิทธิ์มหาวิทยาลัยเชียงใหม่

Copyright© by Chiang Mai University  
All rights reserved

## ภาคผนวก ก

### คู่มือการติดตั้ง

การติดตั้งระบบสารสนเทศเพื่อการดำเนินงานด้านการพัฒนาความเชี่ยวชาญภาษาต่างประเทศของศูนย์ภาษา มหาวิทยาลัยราชภัฏเชียงใหม่ ในส่วนของเซิร์ฟเวอร์จำเป็นต้องมีการติดตั้งโปรแกรมระบบฐานข้อมูลมายเอสคิวแอล พร้อมกับเว็บเซิร์ฟเวอร์ และโปรแกรมภาษาพีเอชพี ซึ่งโปรแกรมดังกล่าวได้ถูกติดตั้งอยู่ที่เซิร์ฟเวอร์บนระบบปฏิบัติการลินุกซ์เรียบร้อยแล้วโดยผู้ดูแลระบบ ซึ่งความต้องการของระบบคือ

- พีเอชพี (PHP) 5.2 ขึ้นไป
- มายเอสคิวแอล (MySQL) 5.0 ขึ้นไป
- อปาเช่ เว็บเซิร์ฟเวอร์ (Apache) 1.3 ขึ้นไป

ในส่วนของการติดตั้งฐานข้อมูล และ โปรแกรม จะมีขั้นตอนการดำเนินการดังนี้

#### ก.1 สร้างฐานข้อมูล

สร้างฐานข้อมูลเพื่อใช้ในการเก็บและเรียกใช้ข้อมูลทั้งหมด ซึ่งมีขั้นตอนในการสร้างฐานข้อมูลดังนี้

- 1) เปิดโปรแกรมที่สามารถจัดการฐานข้อมูลมายเอสคิวแอลได้ เช่น พีเอชพีมายแอดมิน (phpMyAdmin) หากใช้โปรแกรมอื่นต้องทำการเชื่อมต่อฐานข้อมูลมายเอสคิวแอลเซิร์ฟเวอร์ให้เรียบร้อยก่อน
- 2) ทำการสร้างฐานข้อมูล โดยเข้ารหัสแบบ UTF-8 ดังรูป ก.1
- 3) หลังจากนั้นเลือกฐานข้อมูลที่สร้างขึ้นและเลือกไฟล์ engprotest.sql โดยกดปุ่ม Browse และเมื่อเลือกแล้วให้กดปุ่ม GO ดังรูป ก.2
- 4) หลังจากทำการสร้างฐานข้อมูลแล้วจะปรากฏหน้าจอ ดังรูป ก.3 เป็นอันเสร็จสิ้นการสร้างฐานข้อมูล

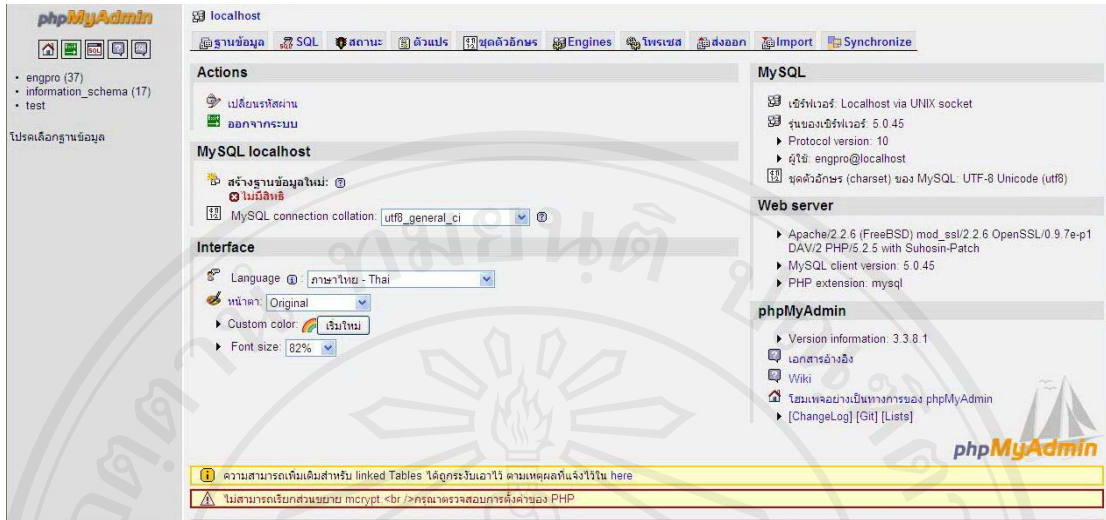

รูป ก.1 การใช้พีเอชพีมายเอเดมินในการสร้างฐานข้อมูล

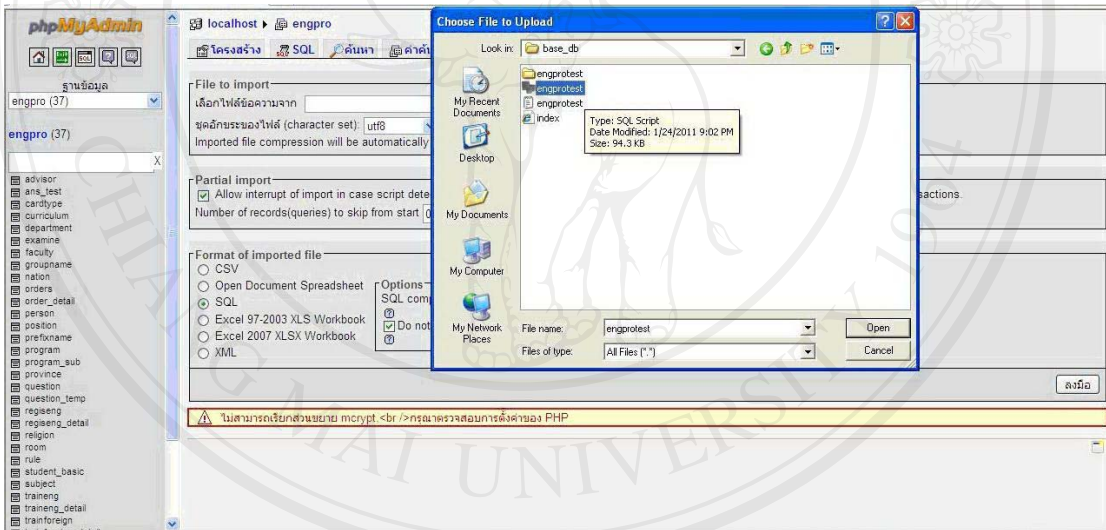

รูป ก.2 เมื่อทำการเลือกไฟล์ engprotest.sql

ตาราง	ประเภทการ	ระเบียบ <sup>1</sup>	ชนิด	การเรียงลำดับ	ขนาด	เก็บความจำเป็น	
<input type="checkbox"/> advisor			3	MylSAM	utf8_unicode_ci	2.4 กิโลไบต์	-
<input type="checkbox"/> ans_test			0	MylSAM	utf8_unicode_ci	1.0 กิโลไบต์	-
<input type="checkbox"/> cardtype			2	MylSAM	utf8_unicode_ci	1.1 กิโลไบต์	-
<input type="checkbox"/> curriculum			10	MylSAM	utf8_unicode_ci	4.4 กิโลไบต์	-
<input type="checkbox"/> department			14	MylSAM	utf8_unicode_ci	3.3 กิโลไบต์	-
<input type="checkbox"/> examine			3	MylSAM	utf8_unicode_ci	2.2 กิโลไบต์	-
<input type="checkbox"/> faculty			10	MylSAM	utf8_unicode_ci	2.9 กิโลไบต์	-
<input type="checkbox"/> groupname			0	MylSAM	utf8_unicode_ci	1.0 กิโลไบต์	-
<input type="checkbox"/> nation			2	MylSAM	utf8_unicode_ci	2.1 กิโลไบต์	-
<input type="checkbox"/> orders			12	MylSAM	utf8_unicode_ci	5.4 กิโลไบต์	-
<input type="checkbox"/> order_detail			24	MylSAM	utf8_unicode_ci	2.8 กิโลไบต์	-
<input type="checkbox"/> person			1	MylSAM	utf8_unicode_ci	2.3 กิโลไบต์	-
<input type="checkbox"/> position			8	MylSAM	utf8_unicode_ci	2.7 กิโลไบต์	-
<input type="checkbox"/> prefixname			3	MylSAM	utf8_unicode_ci	2.1 กิโลไบต์	-
<input type="checkbox"/> program			79	MylSAM	utf8_unicode_ci	9.2 กิโลไบต์	-
<input type="checkbox"/> program_sub			21	MylSAM	utf8_unicode_ci	4.2 กิโลไบต์	-
<input type="checkbox"/> province			77	MylSAM	utf8_unicode_ci	4.6 กิโลไบต์	-
<input type="checkbox"/> question			100	MylSAM	utf8_unicode_ci	12.4 กิโลไบต์	-
<input type="checkbox"/> question_temp			400	MylSAM	utf8_unicode_ci	20.8 กิโลไบต์	-
<input type="checkbox"/> regiseng			4	MylSAM	utf8_unicode_ci	5.3 กิโลไบต์	-
<input type="checkbox"/> regiseng_detail			7	MylSAM	utf8_unicode_ci	4.4 กิโลไบต์	-
<input type="checkbox"/> religion			6	MylSAM	utf8_unicode_ci	2.2 กิโลไบต์	-

รูป ก.3 หน้าจอเมื่อทำการสร้างฐานข้อมูลเสร็จเรียบร้อยแล้ว

## ก.2 ติดตั้งโปรแกรมพีเอชพี (PHP)

เป็นส่วนหนึ่งของเนื้อหาโปรแกรมทั้งหมดของระบบสารสนเทศเพื่อการดำเนินงานด้านการพัฒนาความเชี่ยวชาญภาษาต่างประเทศของศูนย์ภาษา มหาวิทยาลัยราชภัฏเชียงใหม่ โดยจะอยู่ในแฟ้ม (Folder) ว่า engprotest และทำการคัดลอกเพิ่มข้อมูลไปไว้ที่เซิร์ฟเวอร์ตามตำแหน่งที่กำหนดให้คือ htdocs หรือตามที่เซิร์ฟเวอร์กำหนด โดยใช้ FTP หรือการคัดลอกโดยตรง ดังรูป ก.4 ซึ่งในแฟ้มข้อมูล engprotest จะประกอบไปด้วยไฟล์ต่าง ๆ ดังรูป ก.4

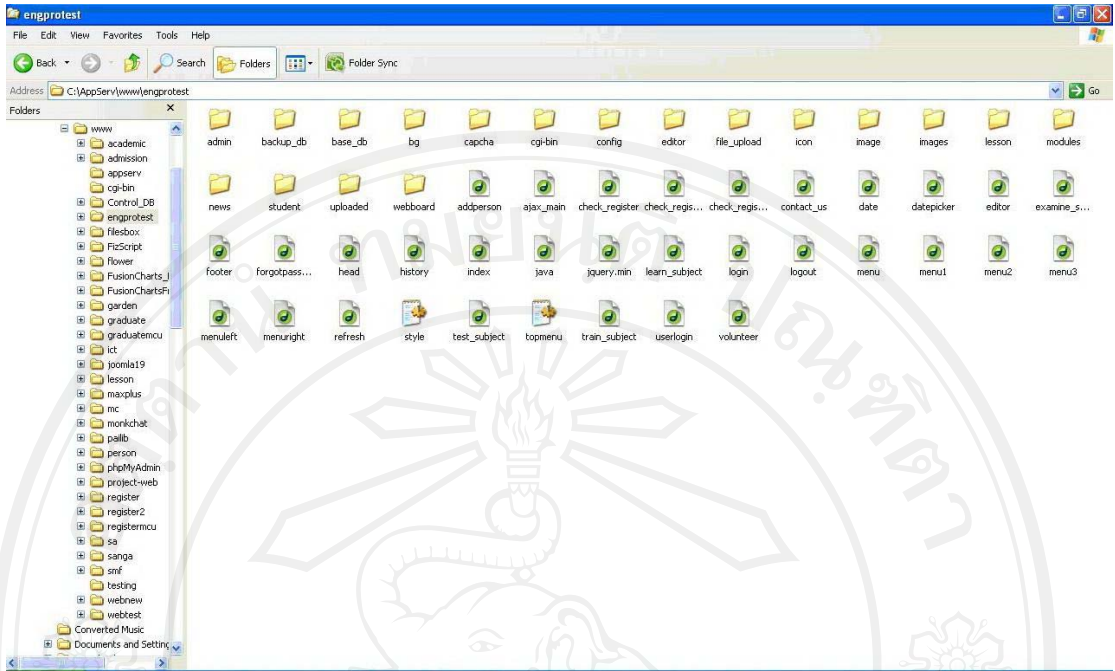

รูป ก.4 แสดงรายชื่อไฟล์ที่อยู่ในแฟ้มข้อมูล engprotest

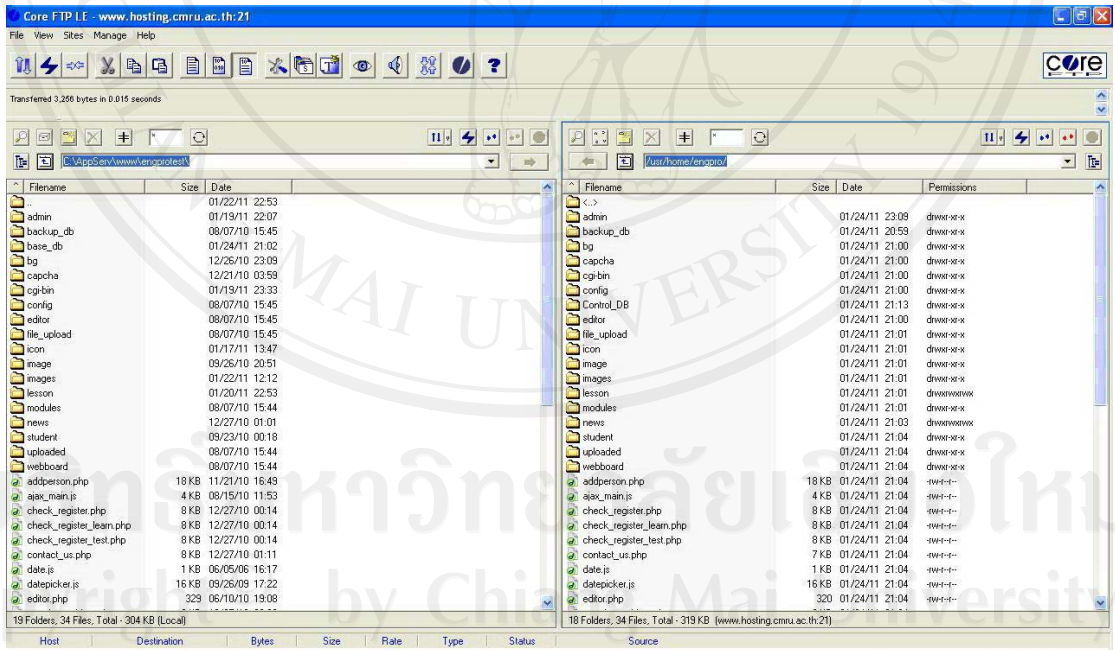

รูป ก.5 หน้าจอโปรแกรม WS\_FTP สำหรับการคัดลอกโปรแกรมไปยังเซิร์ฟเวอร์

เมื่อทำการติดตั้งโปรแกรมไปยังเซิร์ฟเวอร์ใดๆ ก็ตาม จะต้องทำการตั้งค่าต่างๆ ใน config.php ก่อนทุกครั้ง

### ก.3 การสำรองฐานข้อมูล (Back Up)

เพื่อเป็นการป้องกันข้อมูลสูญหายจึงต้องทำการสำรองข้อมูลเป็นระยะ ซึ่งมีขั้นตอนในการสำรองฐานข้อมูลดังนี้

การสำรองข้อมูลโดยใช้พีเอชพีมายแอดมิน

- 1) เปิดโปรแกรมที่สามารถจัดการฐานข้อมูลมายเอสคิวแอลได้ เช่น พีเอชพีมายแอดมิน หากใช้โปรแกรมอื่นต้องทำการเชื่อมต่อฐานข้อมูลมายเอสคิวแอลเซิร์ฟเวอร์ให้เรียบร้อยก่อน
- 2) เลือกฐานข้อมูล engpro แล้วจึงกด export
- 3) ให้เลือก save as file แล้วจึงกด GO
- 4) หลังจากเลือกเก็บไฟล์เรียบร้อยแล้วจะปรากฏหน้าต่างใหม่ขึ้นมาให้เซฟไฟล์ข้อมูล

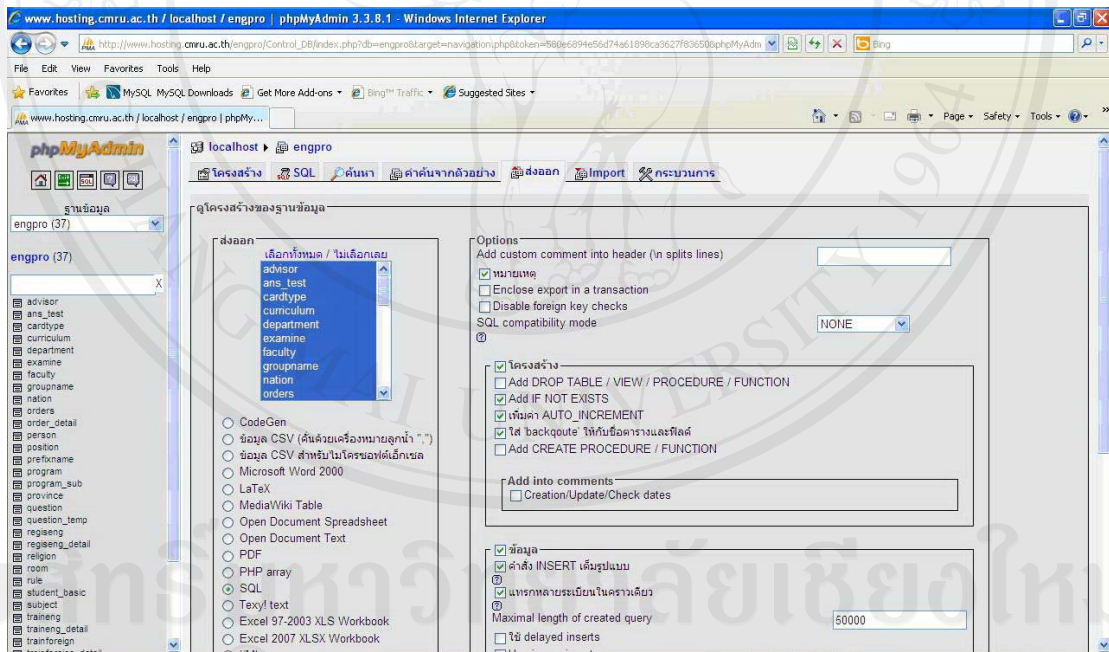

รูป ก.6 การใช้พีเอชพีมายแอดมินเพื่อสำรองฐานข้อมูล

## ภาคผนวก ข

### คู่มือการใช้งานโปรแกรม

การเข้าใช้งานระบบสารสนเทศเพื่อการดำเนินงานด้านการพัฒนาความเชี่ยวชาญภาษาต่างประเทศของศูนย์ภาษา มหาวิทยาลัยราชภัฏเชียงใหม่ นั้น ให้ผู้ใช้งานพิมพ์ที่อยู่เว็บเบราว์เซอร์มาที่ <http://ilac.cmru.ac.th/engprotest> จะปรากฏหน้าจอหลักของเว็บไซต์ ดังรูป ข.1

รูป ข.1 หน้าจอหลักของเว็บไซต์

การใช้งานงานระบบสารสนเทศเพื่อการดำเนินงานด้านการพัฒนาความเชี่ยวชาญภาษาต่างประเทศของศูนย์ภาษามหาวิทยาลัยราชภัฏเชียงใหม่ นั้น สามารถแบ่งผู้ใช้งานได้เป็น 6 กลุ่ม ได้แก่ ผู้ดูแลระบบ นักศึกษา อาจารย์ บุคลากรเจ้าหน้าที่ บุคคลทั่วไป และผู้บริหาร โดยการใช้งานระบบของผู้ใช้งานแต่ละกลุ่ม สามารถอธิบายได้ดังนี้

#### ข.1 การใช้งานระบบของผู้ดูแลระบบ

ผู้ดูแลระบบเป็นผู้ที่มีความสำคัญเป็นอย่างยิ่ง เนื่องจากเป็นผู้จัดการข้อมูลผู้ใช้และกำหนดสิทธิ์ผู้ใช้ทั้งหมดของระบบ โดยการใช้งานโปรแกรมในส่วนของผู้ดูแลระบบมีรายละเอียดดังนี้

- 1) เมื่อผู้ใช้งานพิมพ์ที่อยู่เว็บเบราว์เซอร์มาที่ <http://ilac.cmru.ac.th/engprotest/admin> จะปรากฏหน้าจอ Administrator Login ในส่วนของผู้ดูแลระบบ

รูป ข.2 หน้าจอ Log in เข้าสู่ระบบในส่วนของผู้ดูแลระบบ

- 2) ระบุชื่อผู้ใช้งานและรหัสผ่าน พร้อมทั้งใส่รหัสตัวอักษรให้ถูกต้องเพื่อเข้าสู่หน้าจอหลักของผู้ดูแลระบบ

รูป ข.3 หน้าจอหลักผู้ดูแลระบบ

ที่หน้าจอหลักผู้ดูแลระบบจะประกอบไปด้วยส่วนของเมนูต่างๆ ดังนี้

- (1) **หน้าหลักผู้ดูแลระบบ** เป็นเมนูที่ใช้สำหรับจัดการข้อมูลผู้ใช้ระบบ ซึ่งได้แก่ ข้อมูลนักศึกษา ข้อมูลบุคลากร ข้อมูลบุคคลทั่วไป และส่วนอื่นๆ ได้แก่ รายงานสารสนเทศและการเปลี่ยนรหัสผ่านในการเข้าระบบของผู้ดูแลระบบ
- (2) **เมนูจัดการข้อมูลพื้นฐาน** เป็นเมนูที่ใช้ในการจัดการข้อมูลพื้นฐานทั่วไปของระบบซึ่งได้แก่ ข้อมูลค่านำหน้าชื่อ ข้อมูลจังหวัด และข้อมูลสัญชาติ/เชื้อชาติ ข้อมูลศาสนา และข้อมูลห้องเรียน
- (3) **เมนูจัดการข้อมูลวิชาการ** เป็นเมนูที่ใช้ในการจัดการข้อมูลวิชาการซึ่งได้แก่ ข้อมูลคณะ ข้อมูลหลักสูตรการศึกษา ข้อมูลสาขาวิชา ข้อมูลแขนงวิชา/กลุ่มวิชา ข้อมูลหมู่เรียน ข้อมูลหลักสูตรที่เปิดสอน ข้อมูลหลักสูตรที่เปิดสอบ และข้อมูลหลักสูตรอบรมระยะสั้น
- (4) **เมนูสำรองข้อมูล** เป็นเมนูที่ใช้สำรองข้อมูลระบบไว้ หากข้อมูลสูญหายก็สามารถกู้ระบบได้ทันที

- (5) **เมนูข้อมูลผู้ใช้ระบบ** เป็นเมนูที่แสดงข้อมูลผู้ดูแลระบบทั้งหมด และสามารถจัดการข้อมูลผู้ดูแลระบบได้
- (6) **เมนูออกจากระบบ** เป็นเมนูที่ใช้ในเมื่อต้องการออกจากหน้าจอผู้ดูแลระบบที่กำลัง Login อยู่
- (7) **เมนูจัดการข้อมูลนักศึกษา** เป็นเมนูสำหรับเพิ่ม ลบข้อมูลนักศึกษาในระบบ
- (8) **เมนูจัดการข้อมูลบุคลากร** เป็นเมนูสำหรับเพิ่ม ลบข้อมูลบุคลากรในระบบ
- (9) **เมนูจัดการข้อมูลบุคคลทั่วไป** เป็นเมนูสำหรับเพิ่ม ลบข้อมูลบุคคลทั่วไปในระบบ
- (10) **เมนูรายงาน** เป็นเมนูสำหรับการเรียกดูรายงานสารสนเทศต่างๆ ของระบบ
- (11) **เมนูเปลี่ยนรหัสผ่าน** เป็นเมนูสำหรับเปลี่ยนรหัสผ่านของผู้ดูแลระบบที่กำลังใช้งานระบบ

โดยในแต่ละหน้าจอมีรายละเอียดในการใช้งานดังนี้

#### หน้าจอการจัดการข้อมูลในส่วนผู้ดูแลระบบ

เมนูการจัดการข้อมูลในส่วนผู้ดูแลระบบ ซึ่งประกอบด้วย เมนูจัดการข้อมูลพื้นฐาน เมนูจัดการข้อมูลวิชาการ เมนูข้อมูลผู้ใช้ระบบ เมนูจัดการข้อมูลนักศึกษา เมนูจัดการข้อมูลบุคลากรเมนูจัดการข้อมูลบุคคลทั่วไป การเข้าสู่หน้าจอเมนูการทำงานในแต่ละเมนู จะมีหน้าจอการทำงานดังนี้

- 1) หน้าจอแสดงรายการข้อมูล แสดงรายการข้อมูลทั้งหมด มีส่วนค้นหาข้อมูล ที่ช่องค้นหา ระบุข้อมูลที่ต้องการค้นหา จากนั้นเลือกปุ่มค้นหา ระบบจะแสดงข้อมูลที่ได้จากการค้นหาออกมา ในหน้าจอนี้จะมีปุ่มการทำงานคือ ปุ่มแก้ไข มีสัญลักษณ์  และปุ่มลบ มีสัญลักษณ์ 
  - (1) เลือก  เพื่อเข้าสู่หน้าจอแก้ไขข้อมูล จากนั้นทำการแก้ไขและเลือกปุ่มบันทึกข้อมูล เพื่อบันทึกข้อมูลที่ได้แก้ไขแล้ว
  - (2) เลือก  เพื่อลบข้อมูลรายการ
- 2) หน้าจอเพิ่มข้อมูล ระบุข้อมูลลงในช่องที่กำหนด แล้วกดปุ่มบันทึกข้อมูลเพื่อบันทึกข้อมูลลงในฐานข้อมูลของระบบ กดปุ่มยกเลิกเพื่อล้างข้อมูลในช่องกรอกข้อมูล หรือกดปุ่มย้อนกลับเพื่อกลับหน้าเว็บไซต์ก่อนหน้า

## หน้าจอในส่วนจัดการข้อมูลพื้นฐาน

ประกอบด้วยเมนูการทำงาน ได้แก่ ข้อมูลค่านำหน้าชื่อ ข้อมูลจังหวัด ข้อมูลสัญชาติ/เชื้อชาติ ข้อมูลศาสนา และข้อมูลห้องเรียน

รูป ข.4 หน้าจอหลักผู้ดูแลระบบ

แสดงหน้าจอของเมนูการทำงานในส่วนของเมนูจัดการข้อมูลพื้นฐาน ดังต่อไปนี้

**ข้อมูลค่านำหน้าชื่อ** การเข้าสู่หน้าจอข้อมูลค่านำหน้าชื่อทำได้โดยการเลือกเมนูจัดการข้อมูลพื้นฐาน > ข้อมูลค่านำหน้าชื่อ จะได้หน้าจอดังรูป

ศูนย์ภาษา Language Center,  
สถาบันภาษา ศิลปะ และวัฒนธรรม มหาวิทยาลัยราชภัฏเชียงใหม่  
Institute of Languages, Arts and Culture CMRU.

หน้าแรก    หน้าหลักผู้ดูแลระบบ    จัดการข้อมูลพื้นฐาน    จัดการข้อมูลวิชาการ    สำรองข้อมูล    ข้อมูลผู้ใช้ระบบ    ออกจากระบบ

ขณะนี้ admin Online วันที่ 26 มกราคม พ.ศ. 2554

รายละเอียดข้อมูลค่านำหน้าชื่อ  
[ เพิ่มข้อมูลค่านำหน้าชื่อ ]    ค้นหา :    

ลำดับ	ชื่อแบบย่อ ภาษาไทย	ชื่อเต็ม ภาษาไทย	ชื่อแบบย่อ อังกฤษ	ชื่อเต็ม อังกฤษ	แก้ไข	ลบ
1	นาย	นาย	MR.	MISTER	<input type="button" value="แก้ไข"/>	<input type="button" value="ลบ"/>
2	นาง	นาง	Mrs.	MRS	<input type="button" value="แก้ไข"/>	<input type="button" value="ลบ"/>
3	น.ส.	นางสาว	Miss.	MISS	<input type="button" value="แก้ไข"/>	<input type="button" value="ลบ"/>

←

แสดงหน้าที่ 1 จาก 1 หน้า  
[1]

ศูนย์ภาษา, สถาบันภาษา ศิลปะและวัฒนธรรม, Language Center, Institute of Languages, Arts and Culture Chiang Mai Rajabhat University  
4th Floor, 27 Building  
202 Changpuak Road, Muang District, Chiang Mai 50300 Tel.053-885860

รูป ข.5 หน้าจอข้อมูลค่านำหน้าชื่อ

ศูนย์ภาษา Language Center,  
สถาบันภาษา ศิลปะ และวัฒนธรรม มหาวิทยาลัยราชภัฏเชียงใหม่  
Institute of Languages, Arts and Culture CMRU.

หน้าแรก    หน้าหลักผู้ดูแลระบบ    จัดการข้อมูลพื้นฐาน    จัดการข้อมูลวิชาการ    สำรองข้อมูล    ข้อมูลผู้ใช้ระบบ    ออกจากระบบ

ขณะนี้ admin Online วันที่ 26 มกราคม พ.ศ. 2554

เพิ่มข้อมูลค่านำหน้าชื่อ

รหัสค่านำหน้าชื่อ  \*

ชื่อแบบย่อ ภาษาไทย  \*

ชื่อแบบเต็ม ภาษาไทย  \*

ชื่อแบบย่อ อังกฤษ  \*

ชื่อแบบเต็ม อังกฤษ  \*

ศูนย์ภาษา, สถาบันภาษา ศิลปะและวัฒนธรรม, Language Center, Institute of Languages, Arts and Culture Chiang Mai Rajabhat University  
4th Floor, 27 Building  
202 Changpuak Road, Muang District, Chiang Mai 50300 Tel.053-885860

รูป ข.6 หน้าจอเพิ่มข้อมูลค่านำหน้าชื่อ

ข้อมูลจังหวัด การเข้าสู่หน้าจอข้อมูลจังหวัด ทำได้โดยการเลือกเมนูจัดการข้อมูลพื้นฐาน>  
ข้อมูลจังหวัด จะได้หน้าจอดังรูป

ศูนย์ภาษา Language Center  
สถาบันภาษา ศิลปะ และวัฒนธรรม มหาวิทยาลัยราชภัฏเชียงใหม่  
Institute of Languages, Arts and Culture CMRU.

หน้าแรก | หน้าหลักผู้ดูแลระบบ | จัดการข้อมูลพื้นฐาน | จัดการข้อมูลวิชาการ | สารองข้อมูล | ข้อมูลผู้ใช้ระบบ | ออกจากระบบ

ขณะนี้ admin Online วันที่ 26 มกราคม พ.ศ. 2554  
รายละเอียดข้อมูลจังหวัด [ เพิ่มข้อมูลจังหวัด ] ค้นหา :  ค้นหา

ลำดับ	กระบี่	ชื่อจังหวัด	แก้ไข	ลบ
1	กระบี่			
2	กรุงเทพมหานคร			
3	กาญจนบุรี			
4	กำแพงเพชร			
5	กาฬสินธุ์			
6	ขอนแก่น			
7	จันทบุรี			
8	ฉะเชิงเทรา			
9	ชลบุรี			
10	ชัยนาท			
11	ชัยภูมิ			
12	ชุมพร			
13	ตรัง			
14	ตราด			
15	ตาก			
16	นครนายก			
17	นครปฐม			
18	นครพนม			
19	นครราชสีมา			
20	นครศรีธรรมราช			

แสดงหน้าที่ 1 จาก 4 หน้า  
[1] [2] [3] [4]

ศูนย์ภาษา, สถาบันภาษา ศิลปะและวัฒนธรรม, Language Center, Institute of Languages, Arts and Culture Chiang Mai Rajabhat University  
4th Floor, 27 Building  
202 Changpuak Road, Muang District, Chiang Mai 50300 Tel.053-885860

รูป ข.7 หน้าจอข้อมูลจังหวัด

ศูนย์ภาษา Language Center  
สถาบันภาษา ศิลปะ และวัฒนธรรม มหาวิทยาลัยราชภัฏเชียงใหม่  
Institute of Languages, Arts and Culture CMRU.

หน้าแรก | หน้าหลักผู้ดูแลระบบ | จัดการข้อมูลพื้นฐาน | จัดการข้อมูลวิชาการ | สารองข้อมูล | ข้อมูลผู้ใช้ระบบ | ออกจากระบบ

ขณะนี้ admin Online วันที่ 26 มกราคม พ.ศ. 2554  
เพิ่มข้อมูลจังหวัด

รหัสจังหวัด  \*

ชื่อจังหวัด  \*

ศูนย์ภาษา, สถาบันภาษา ศิลปะและวัฒนธรรม, Language Center, Institute of Languages, Arts and Culture Chiang Mai Rajabhat University  
4th Floor, 27 Building  
202 Changpuak Road, Muang District, Chiang Mai 50300 Tel.053-885860

รูป ข.8 หน้าจอเพิ่มข้อมูลจังหวัด

ข้อมูลสัญชาติ/เชื้อชาติ การเข้าสู่หน้าจอข้อมูลสัญชาติ/เชื้อชาติ ทำได้โดยการเลือกเมนูจัดการข้อมูลพื้นฐาน > ข้อมูลสัญชาติ/เชื้อชาติ จะได้น้ำจอดังรูป

ศูนย์ภาษา Language Center.  
สถาบันภาษา ศิลปะ และวัฒนธรรม มหาวิทยาลัยราชภัฏเชียงใหม่  
Institute of Languages, Arts and Culture CMRU.

หน้าแรก | หน้าหลักผู้ดูแลระบบ | จัดการข้อมูลพื้นฐาน | จัดการข้อมูลวิชาการ | สำรองข้อมูล | ข้อมูลผู้ใช้ระบบ | ออกจากระบบ

ขณะนี้ admin Online วันพุธ ที่ 26 มกราคม พ.ศ. 2554

รายละเอียดข้อมูลสัญชาติ/เชื้อชาติ  
[ เพิ่มข้อมูลสัญชาติ/เชื้อชาติ ]

ค้นหา :

ลำดับ	ชื่อสัญชาติ/เชื้อชาติ (ไทย)	ชื่อสัญชาติ/เชื้อชาติ (อังกฤษ)	แก้ไข	ลบ
1	อังกฤษ	English		
2	ไทย	Thai		

แสดงหน้าที่ 1 จาก 1 หน้า  
[1]

ศูนย์ภาษา, สถาบันภาษา ศิลปะและวัฒนธรรม, Language Center, Institute of Languages, Arts and Culture Chiang Mai Rajabhat University  
4th Floor, 27 Building  
202 Changpuak Road, Muang District, Chiang Mai 50300 Tel.053-885860

รูป ข.9 หน้าจอข้อมูลสัญชาติ/เชื้อชาติ

ศูนย์ภาษา Language Center.  
สถาบันภาษา ศิลปะ และวัฒนธรรม มหาวิทยาลัยราชภัฏเชียงใหม่  
Institute of Languages, Arts and Culture CMRU.

หน้าแรก | หน้าหลักผู้ดูแลระบบ | จัดการข้อมูลพื้นฐาน | จัดการข้อมูลวิชาการ | สำรองข้อมูล | ข้อมูลผู้ใช้ระบบ | ออกจากระบบ

ขณะนี้ admin Online วันพุธ ที่ 26 มกราคม พ.ศ. 2554

เพิ่มข้อมูลสัญชาติ/เชื้อชาติ

รหัสสัญชาติ/เชื้อชาติ  \*

ชื่อสัญชาติ/เชื้อชาติ ภาษาไทย

ชื่อสัญชาติ/เชื้อชาติ ภาษาอังกฤษ

ศูนย์ภาษา, สถาบันภาษา ศิลปะและวัฒนธรรม, Language Center, Institute of Languages, Arts and Culture Chiang Mai Rajabhat University  
4th Floor, 27 Building  
202 Changpuak Road, Muang District, Chiang Mai 50300 Tel.053-885860

รูป ข.10 หน้าจอเพิ่มข้อมูลสัญชาติ/เชื้อชาติ

ข้อมูลศาสนา การเข้าสู่หน้าจอข้อมูลศาสนา ทำได้โดยการเลือกเมนูจัดการข้อมูลพื้นฐาน > ข้อมูลศาสนา จะได้หน้าจอดังรูป

ศูนย์ภาษา Language Center  
สถาบันภาษา ศิลปะ และวัฒนธรรม มหาวิทยาลัยราชภัฏเชียงใหม่  
Institute of Languages, Arts and Culture CMRU.

หน้าแรก หน้าหลักผู้ดูแลระบบ จัดการข้อมูลพื้นฐาน จัดการข้อมูลวิชาการ สารองข้อมูล ข้อมูลผู้ใช้ระบบ ออกจากระบบ

ขณะนี้ admin Online วันพุธ ที่ 26 มกราคม พ.ศ. 2554

รายละเอียดข้อมูลศาสนา  
[ เพิ่มข้อมูลศาสนา ] ค้นหา :

ลำดับ	ชื่อศาสนา ภาษาไทย	ชื่อศาสนา ภาษาอังกฤษ	แก้ไข	ลบ
1	พราหมณ์-ฮินดู	-	<input type="button" value="แก้ไข"/>	<input type="button" value="ลบ"/>
2	ซิงโต	-	<input type="button" value="แก้ไข"/>	<input type="button" value="ลบ"/>
3	พุทธ	buddha	<input type="button" value="แก้ไข"/>	<input type="button" value="ลบ"/>
4	คริสต์	chist	<input type="button" value="แก้ไข"/>	<input type="button" value="ลบ"/>
5	อิสลาม	isalam	<input type="button" value="แก้ไข"/>	<input type="button" value="ลบ"/>
6	ซิกข์	six	<input type="button" value="แก้ไข"/>	<input type="button" value="ลบ"/>

แสดงหน้าที่ 1 จาก 1 หน้า  
[1]

ศูนย์ภาษา, สถาบันภาษา ศิลปะและวัฒนธรรม, Language Center, Institute of Languages, Arts and Culture Chiang Mai Rajabhat University  
4th Floor, 27 Building  
202 Changpuak Road, Muang District, Chiang Mai 50300 Tel.053-885860

รูป ข.11 หน้าจอข้อมูลศาสนา

ศูนย์ภาษา Language Center  
สถาบันภาษา ศิลปะ และวัฒนธรรม มหาวิทยาลัยราชภัฏเชียงใหม่  
Institute of Languages, Arts and Culture CMRU.

หน้าแรก หน้าหลักผู้ดูแลระบบ จัดการข้อมูลพื้นฐาน จัดการข้อมูลวิชาการ สารองข้อมูล ข้อมูลผู้ใช้ระบบ ออกจากระบบ

ขณะนี้ admin Online วันพุธ ที่ 26 มกราคม พ.ศ. 2554

เพิ่มข้อมูลศาสนา

รหัสศาสนา

ชื่อศาสนา ภาษาไทย

ชื่อศาสนา ภาษาอังกฤษ

ศูนย์ภาษา, สถาบันภาษา ศิลปะและวัฒนธรรม, Language Center, Institute of Languages, Arts and Culture Chiang Mai Rajabhat University  
4th Floor, 27 Building  
202 Changpuak Road, Muang District, Chiang Mai 50300 Tel.053-885860

รูป ข.12 หน้าจอเพิ่มข้อมูลศาสนา

ข้อมูลห้องเรียน การเข้าสู่หน้าจอข้อมูลห้องเรียน ทำได้โดยการเลือกเมนูจัดการข้อมูลพื้นฐาน > ข้อมูลห้องเรียน จะได้หน้าจอดังรูป

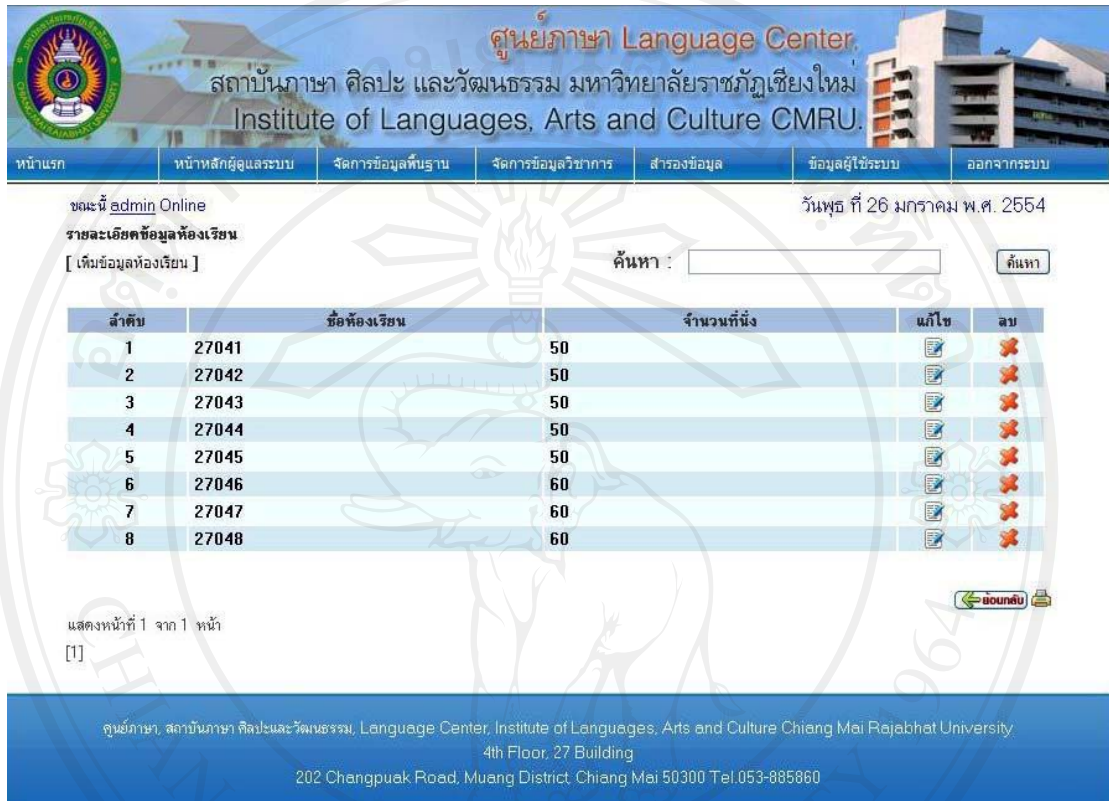

ศูนย์ภาษา Language Center.  
สถาบันภาษา ศิลปะ และวัฒนธรรม มหาวิทยาลัยราชภัฏเชียงใหม่  
Institute of Languages, Arts and Culture CMRU.

หน้าแรก | หน้าหลักสูตรและระบบ | จัดการข้อมูลพื้นฐาน | จัดการข้อมูลวิชาการ | สารรองข้อมูล | ข้อมูลผู้ใช้ระบบ | ออกจากระบบ

ขณะนี้ admin Online วันพุธ ที่ 26 มกราคม พ.ศ. 2554

รายละเอียดข้อมูลห้องเรียน  
[ เพิ่มข้อมูลห้องเรียน ] ค้นหา :  ค้นหา

ลำดับ	รหัสห้องเรียน	จำนวนที่นั่ง	แก้ไข	ลบ
1	27041	50		
2	27042	50		
3	27043	50		
4	27044	50		
5	27045	50		
6	27046	60		
7	27047	60		
8	27048	60		

แสดงหน้าที่ 1 จาก 1 หน้า  
[1]

← กลับ

ศูนย์ภาษา, สถาบันภาษา ศิลปะและวัฒนธรรม, Language Center, Institute of Languages, Arts and Culture Chiang Mai Rajabhat University  
4th Floor, 27 Building  
202 Changpuak Road, Muang District, Chiang Mai 50300 Tel.053-885860

รูป ข.13 หน้าจอข้อมูลห้องเรียน

ศูนย์ภาษา Language Center.  
สถาบันภาษา ศิลปะ และวัฒนธรรม มหาวิทยาลัยราชภัฏเชียงใหม่  
Institute of Languages, Arts and Culture CMRU.

หน้าแรก | หน้าหลักสูตรและระบบ | จัดการข้อมูลพื้นฐาน | จัดการข้อมูลวิชาการ | สารรองข้อมูล | ข้อมูลผู้ใช้ระบบ | ออกจากระบบ

ขณะนี้ admin Online วันพุธ ที่ 26 มกราคม พ.ศ. 2554

เพิ่มข้อมูลห้องเรียน

รหัสห้องเรียน

ชื่อห้องเรียน

จำนวนที่นั่ง

ศูนย์ภาษา, สถาบันภาษา ศิลปะและวัฒนธรรม, Language Center, Institute of Languages, Arts and Culture Chiang Mai Rajabhat University  
4th Floor, 27 Building  
202 Changpuak Road, Muang District, Chiang Mai 50300 Tel.053-885860

รูป ข.14 หน้าจอเพิ่มข้อมูลห้องเรียน

## หน้าจอในส่วนจัดการข้อมูลวิชาการ

ประกอบด้วยเมนูการทำงาน ข้อมูลคณะ ข้อมูลหลักสูตรการศึกษา ข้อมูลสาขาวิชา ข้อมูลแขนงวิชา/กลุ่มวิชา ข้อมูลหลักสูตรที่เปิดสอน ข้อมูลหมู่เรียน ข้อมูลหลักสูตรที่เปิดสอน ข้อมูลหลักสูตรที่เปิดสอบ และข้อมูลหลักสูตรอบรมระยะสั้น

ศูนย์ภาษา Language Center  
สถาบันภาษา ศิลปะ และวัฒนธรรม มหาวิทยาลัยราชภัฏเชียงใหม่  
Institute of Languages, Arts and Culture CMRU.

หน้าแรก	หน้าหลักผู้ดูแลระบบ	จัดการข้อมูลพื้นฐาน	จัดการข้อมูลวิชาการ	สำรองข้อมูล	ข้อมูลผู้ใช้งาน	ออกจากระบบ
ขณะนี้ admin Online					วันพุธ ที่ 26 มกราคม พ.ศ. 2554	
จัดการข้อมูลนักศึกษา		ข้อมูลคณะ			จัดการข้อมูลบุคคลทั่วไป	
รายงาน		ข้อมูลหลักสูตรการศึกษา			ออกจากระบบ	
		ข้อมูลสาขาวิชา				
		ข้อมูลแขนงวิชา/กลุ่มวิชา				
		ข้อมูลหมู่เรียน				
		ข้อมูลหลักสูตรที่เปิดสอน				
		ข้อมูลหลักสูตรที่เปิดสอบ				
		ข้อมูลหลักสูตรอบรมระยะสั้น				

ศูนย์ภาษา, สถาบันภาษา ศิลปะและวัฒนธรรม, Language Center, Institute of Languages, Arts and Culture Chiang Mai Rajabhat University  
4th Floor, 27 Building  
202 Changpuak Road, Muang District, Chiang Mai 50300 Tel.053-885860

รูป ข.15 หน้าจอแสดงเมนูการทำงานในส่วนจัดการข้อมูลวิชาการ

แสดงหน้าจอของเมนูการทำงานในส่วนของเมนูจัดการข้อมูลวิชาการ ดังต่อไปนี้

หน้าจอข้อมูลคณะ การเข้าสู่หน้าจอข้อมูลคณะทำได้โดยการเลือกเมนูจัดการข้อมูลวิชาการ >

ข้อมูลคณะ จะได้น้ำจอดังรูป

ศูนย์ภาษา Language Center.  
สถาบันภาษา ศิลปะ และวัฒนธรรม มหาวิทยาลัยราชภัฏเชียงใหม่  
Institute of Languages, Arts and Culture CMRU.

หน้าแรก | หน้าหลักผู้ดูแลระบบ | จัดการข้อมูลพื้นฐาน | จัดการข้อมูลวิชาการ | สำรองข้อมูล | ข้อมูลผู้ใช้ระบบ | ออกจากระบบ

ขณะนี้ admin Online วันพุธ ที่ 26 มกราคม พ.ศ. 2554

รายละเอียดข้อมูลคณะ  
[ เพิ่มข้อมูลคณะ ] ค้นหา :  ค้นหา

ลำดับ	ชื่อคณะ	แก้ไข	ลบ
1	บัณฑิตวิทยาลัย		
2	คณะครุศาสตร์		
3	คณะวิทยาศาสตร์และเทคโนโลยี		
4	คณะมนุษยศาสตร์และสังคมศาสตร์		
5	คณะวิทยาการจัดการ		
6	คณะเทคโนโลยีการเกษตร		
7	สำนักงานอธิการบดี		
8	สำนักส่งเสริมวิชาการและงานทะเบียน		
9	สำนักวิทยบริการและเทคโนโลยีสารสนเทศ		
10	สถาบันภาษา ศิลปะและวัฒนธรรม		

แสดงหน้าที่ 1 จาก 1 หน้า  
[1]  ย้อนกลับ

ศูนย์ภาษา, สถาบันภาษา ศิลปะและวัฒนธรรม, Language Center, Institute of Languages, Arts and Culture Chiang Mai Rajabhat University  
4th Floor, 27 Building  
202 Changpuak Road, Muang District, Chiang Mai 50300 Tel.053-885860

รูป ข.16 หน้าจอข้อมูลคณะ

ศูนย์ภาษา Language Center.  
สถาบันภาษา ศิลปะ และวัฒนธรรม มหาวิทยาลัยราชภัฏเชียงใหม่  
Institute of Languages, Arts and Culture CMRU.

หน้าแรก | หน้าหลักผู้ดูแลระบบ | จัดการข้อมูลพื้นฐาน | จัดการข้อมูลวิชาการ | สำรองข้อมูล | ข้อมูลผู้ใช้ระบบ | ออกจากระบบ

ขณะนี้ admin Online วันพุธ ที่ 26 มกราคม พ.ศ. 2554

เพิ่มข้อมูลคณะ

รหัสคณะ  \*

ชื่อคณะ

ศูนย์ภาษา, สถาบันภาษา ศิลปะและวัฒนธรรม, Language Center, Institute of Languages, Arts and Culture Chiang Mai Rajabhat University  
4th Floor, 27 Building  
202 Changpuak Road, Muang District, Chiang Mai 50300 Tel.053-885860

รูป ข.17 หน้าจอเพิ่มข้อมูลคณะ

หน้าจอข้อมูลหลักสูตรการศึกษา การเข้าสู่หน้าจอข้อมูลหลักสูตรการศึกษาทำได้โดยการเลือกเมนูจัดการข้อมูลวิชาการ > ข้อมูลหลักสูตรการศึกษา จะได้หน้าจอดังรูป

ศูนย์ภาษา Language Center.  
สถาบันภาษา ศิลปะ และวัฒนธรรม มหาวิทยาลัยราชภัฏเชียงใหม่  
Institute of Languages, Arts and Culture CMRU.

หน้าแรก | หน้าหลักสูตรระบบ | จัดการข้อมูลพื้นฐาน | จัดการข้อมูลวิชาการ | สารองข้อมูล | ข้อมูลผู้ใช้ระบบ | ออกจากระบบ

ขณะนี้ admin Online วันที่ 26 มกราคม พ.ศ. 2554

รายละเอียดข้อมูลหลักสูตรการศึกษา  
[ เพิ่มข้อมูลหลักสูตรการศึกษา ] ค้นหา :  ค้นหา

ลำดับ	หลักสูตรการศึกษา	แก้ไข	ลบ
1	หลักสูตรปริญญาตรีบัณฑิต		
2	หลักสูตรศิลปศาสตรบัณฑิต		
3	หลักสูตรครุศาสตรบัณฑิต		
4	หลักสูตรวิทยาศาสตรบัณฑิต		
5	หลักสูตรรัฐประศาสนศาสตรบัณฑิต		
6	หลักสูตรบริหารธุรกิจบัณฑิต		
7	หลักสูตรสาธารณสุขศาสตรบัณฑิต		
8	หลักสูตรสาธารณสุขศาสตรมหาบัณฑิต		
9	หลักสูตรบริหารธุรกิจมหาบัณฑิต		
10	หลักสูตรรัฐประศาสนศาสตรมหาบัณฑิต		
11	หลักสูตรวิทยาศาสตรมหาบัณฑิต		
12	หลักสูตรครุศาสตรมหาบัณฑิต		
13	หลักสูตรศิลปศาสตรมหาบัณฑิต		
14	หลักสูตรปริญญาตรีบัณฑิต		

แสดงหน้าที่ 1 จาก 1 หน้า [1]

ศูนย์ภาษา, สถาบันภาษา ศิลปะและวัฒนธรรม, Language Center, Institute of Languages, Arts and Culture Chiang Mai Rajabhat University  
4th Floor, 27 Building  
202 Changpuak Road, Muang District, Chiang Mai 50300 Tel.053-885860

รูป ข.18 หน้าจอข้อมูลหลักสูตรการศึกษา

ศูนย์ภาษา Language Center.  
สถาบันภาษา ศิลปะ และวัฒนธรรม มหาวิทยาลัยราชภัฏเชียงใหม่  
Institute of Languages, Arts and Culture CMRU.

หน้าแรก | หน้าหลักสูตรระบบ | จัดการข้อมูลพื้นฐาน | จัดการข้อมูลวิชาการ | สารองข้อมูล | ข้อมูลผู้ใช้ระบบ | ออกจากระบบ

ขณะนี้ admin Online วันที่ 26 มกราคม พ.ศ. 2554

เพิ่มข้อมูลหลักสูตรการศึกษา

รหัสหลักสูตรการศึกษา

หลักสูตรการศึกษา

ศูนย์ภาษา, สถาบันภาษา ศิลปะและวัฒนธรรม, Language Center, Institute of Languages, Arts and Culture Chiang Mai Rajabhat University  
4th Floor, 27 Building  
202 Changpuak Road, Muang District, Chiang Mai 50300 Tel.053-885860

รูป ข.19 หน้าจอเพิ่มข้อมูลหลักสูตรการศึกษา

หน้าจ้อมูลสาขาวิชา การเข้าสู่หน้าจ้อมูลสาขาวิชาทำได้โดยการเลือกเมนูจัดการข้อมูล  
วิชาการ > ข้อมูลสาขาวิชา จะได้หน้าจอดังรูป

ศูนย์ภาษา Language Center.  
สถาบันภาษา ศิลปะ และวัฒนธรรม มหาวิทยาลัยราชภัฏเชียงใหม่  
Institute of Languages, Arts and Culture CMRU.

หน้าแรก | หน้าหลักผู้ดูแลระบบ | จัดการข้อมูลพื้นฐาน | จัดการข้อมูลวิชาการ | สารองข้อมูล | ข้อมูลผู้ใช้งาน | ออกจากระบบ

ขณะนี้ admin Online วันพุธ ที่ 26 มกราคม พ.ศ. 2554

รายละเอียดข้อมูลสาขาวิชา ค้นหา :  ค้นหา  
[ เพิ่มข้อมูลสาขาวิชา ]

ลำดับ	สาขาวิชา	อาจารย์ประจำสาขาวิชา	แก้ไข	ลบ
1	ภูมิภาคลุ่มน้ำโขงและสาขารัฐศึกษา			
2	ผู้ปกครองการศึกษาและการทรัพยากรมนุษย์			
3	เทคโนโลยีสื่อและการสื่อสาร			
4	การจัดการการท่องเที่ยวอย่างยั่งยืน			
5	ภาษาไทย			
6	การสอนวิทยาศาสตร์			
7	เทคโนโลยีชีวภาพ			
8	หลักสูตรและการสอน			
9	เทคโนโลยีและสื่อสารการศึกษา			
10	การบริหารการศึกษา			
11	สาธารณสุขศาสตร์			
12	นโยบายสาธารณสุข			
13	การบริหารธุรกิจ			
14	เกษตรศาสตร์			
15	การประถมศึกษา			
16	การศึกษาดัชนี			
17	จิตวิทยาการศึกษาและการแนะแนว			
18	จิตวิทยาองค์การ			
19	การศึกษานานาชาติ			
20	การศึกษานอกระบบ			

แสดงหน้าที่ 1 จาก 4 หน้า  [ย้อนกลับ](#)

ศูนย์ภาษา, สถาบันภาษา ศิลปะและวัฒนธรรม, Language Center, Institute of Languages, Arts and Culture Chiang Mai Rajabhat University  
4th Floor, 27 Building  
202 Chengpuak Road, Muang District, Chiang Mai 50300 Tel.053-885860

รูป ข.20 หน้าจ้อมูลสาขาวิชา

ลิขสิทธิ์มหาวิทยาลัยเชียงใหม่  
Copyright© by Chiang Mai University  
All rights reserved

รูป ข.21 หน้าจอเพิ่มข้อมูลสาขาวิชา

หน้าจอข้อมูลแขนงวิชา/กลุ่มวิชา การเข้าสู่หน้าจอข้อมูลแขนงวิชา/กลุ่มวิชาทำได้โดยการเลือกเมนูจัดการข้อมูลวิชาการ > ข้อมูลแขนงวิชา/กลุ่มวิชา จะได้หน้าจอดังรูป

รูป ข.22 หน้าจอข้อมูลแขนงวิชา/กลุ่มวิชา

ศูนย์ภาษา Language Center.  
สถาบันภาษา ศิลปะ และวัฒนธรรม มหาวิทยาลัยราชภัฏเชียงใหม่  
Institute of Languages, Arts and Culture CMRU.

หน้าแรก | หน้าหลักผู้ดูแลระบบ | จัดการข้อมูลพื้นฐาน | จัดการข้อมูลวิชาการ | สำรองข้อมูล | ข้อมูลผู้ใช้งาน | ออกจากระบบ

ขณะนี้ admin Online วันพุธ ที่ 26 มกราคม พ.ศ. 2554

เพิ่มข้อมูลแขนงวิชา/กลุ่มวิชา

รหัสแขนงวิชา/กลุ่มวิชา: 22

ชื่อแขนงวิชา/กลุ่มวิชา: [ ]

อาจารย์ประจำสาขาวิชา/กลุ่มวิชา: [ ]

สังกัดสาขาวิชา: เลือกสาขาวิชา

[ย้อนกลับ] [บันทึกข้อมูล] [ยกเลิก]

ศูนย์ภาษา, สถาบันภาษา ศิลปะและวัฒนธรรม, Language Center, Institute of Languages, Arts and Culture Chiang Mai Rajabhat University  
4th Floor, 27 Building  
202 Changpuak Road, Muang District, Chiang Mai 50300 Tel.053-885860

รูป ข.23 หน้าจอเพิ่มข้อมูลแขนงวิชา/กลุ่มวิชา

หน้าจอข้อมูลหมู่เรียน การเข้าสู่หน้าจอข้อมูลหมู่เรียนทำได้โดยการเลือกเมนูจัดการข้อมูล  
วิชาการ > ข้อมูลหมู่เรียน จะได้หน้าจอดังรูป

ศูนย์ภาษา Language Center.  
สถาบันภาษา ศิลปะ และวัฒนธรรม มหาวิทยาลัยราชภัฏเชียงใหม่  
Institute of Languages, Arts and Culture CMRU.

หน้าแรก | หน้าหลักผู้ดูแลระบบ | จัดการข้อมูลพื้นฐาน | จัดการข้อมูลวิชาการ | สำรองข้อมูล | ข้อมูลผู้ใช้งาน | ออกจากระบบ

ขณะนี้ admin Online วันพุธ ที่ 26 มกราคม พ.ศ. 2554

รายละเอียดข้อมูลหมู่เรียน  
[ เพิ่มข้อมูลหมู่เรียน ] ค้นหา: [ ] ค้นหา

ลำดับ	ปีการศึกษา	ชื่อหมู่เรียน	แก้ไข	ลบ
1	1/2553	01	[แก้ไข]	[ลบ]
2	1/2553	02	[แก้ไข]	[ลบ]
3	1/2553	03	[แก้ไข]	[ลบ]
4	1/2553	04	[แก้ไข]	[ลบ]

แสดงหน้าที่ 1 จาก 1 หน้า  
[1]

← ย้อนกลับ

ศูนย์ภาษา, สถาบันภาษา ศิลปะและวัฒนธรรม, Language Center, Institute of Languages, Arts and Culture Chiang Mai Rajabhat University  
4th Floor, 27 Building  
202 Changpuak Road, Muang District, Chiang Mai 50300 Tel.053-885860

รูป ข.24 หน้าจอข้อมูลหมู่เรียน

รูป ข.25 หน้าจอเพิ่มข้อมูลหมู่เรียน

หน้าจอข้อมูลหลักสูตรที่เปิดสอน การเข้าสู่หน้าจอข้อมูลหลักสูตรที่เปิดสอนทำได้โดยการเลือกเมนูจัดการข้อมูลวิชาการ > ข้อมูลหลักสูตรที่เปิดสอน จะได้น้ำจอดังรูป

รูป ข.26 หน้าจอข้อมูลหลักสูตรที่เปิดสอน

ศูนย์ภาษา Language Center  
สถาบันภาษา ศิลปะ และวัฒนธรรม มหาวิทยาลัยราชภัฏเชียงใหม่  
Institute of Languages, Arts and Culture CMRU.

หน้าแรก | หน้าหลักสูตรและระบบ | จัดการข้อมูลพื้นฐาน | จัดการข้อมูลวิชาการ | สำรองข้อมูล | ข้อมูลผู้ในระบบ | ออกจากระบบ

ขณะนี้ admin Online วันพุธ ที่ 26 มกราคม พ.ศ. 2554

เพิ่มข้อมูลหลักสูตรที่เปิดสอน

รหัสหลักสูตรที่เปิดสอน: 0011

หลักสูตรที่เปิดสอน ภาษาไทย

หลักสูตรที่เปิดสอน ภาษาอังกฤษ

ห้องเรียน: เลือกห้องเรียน

sec: \*

วันที่: \*

เวลา: 08 : 00 น. - 08 : 00 น. \*

สถานะ:  เปิดสอน  ปิดสอน

หมายเหตุ

[ย้อนกลับ](#) [บันทึกข้อมูล](#) [ยกเลิก](#)

ศูนย์ภาษา, สถาบันภาษา ศิลปะและวัฒนธรรม, Language Center, Institute of Languages, Arts and Culture Chiang Mai Rajabhat University  
4th Floor, 27 Building

รูป ข.27 หน้าจอเพิ่มข้อมูลหลักสูตรที่เปิดสอน

หน้าจอข้อมูลหลักสูตรที่เปิดสอบ การเข้าสู่หน้าจอข้อมูลหลักสูตรที่เปิดสอบทำได้โดยการ  
เลือกเมนูจัดการข้อมูลวิชาการ > ข้อมูลหลักสูตรที่เปิดสอบ จะได้หน้าจอดังรูป

ศูนย์ภาษา Language Center  
สถาบันภาษา ศิลปะ และวัฒนธรรม มหาวิทยาลัยราชภัฏเชียงใหม่  
Institute of Languages, Arts and Culture CMRU.

หน้าแรก | หน้าหลักสูตรและระบบ | จัดการข้อมูลพื้นฐาน | จัดการข้อมูลวิชาการ | สำรองข้อมูล | ข้อมูลผู้ในระบบ | ออกจากระบบ

ขณะนี้ admin Online วันพุธ ที่ 26 มกราคม พ.ศ. 2554

รายละเอียดข้อมูลหลักสูตรที่เปิดสอบ

[ เพิ่มข้อมูลหลักสูตรที่เปิดสอบ ] ค้นหา :  [ค้นหา](#)

ลำดับ	วันที่เริ่มสอบ	sec	รายชื่อหลักสูตร	ห้อง	เวลา	จัดการสถานะ	แก้ไข	ลบ
1	1 มี.ค. 2554	02	English (ภาษาอังกฤษ)	27041	08:00-10:00 น.	ปิดสอบ		
2	1 ก.พ. 2554	02	English (ภาษาอังกฤษ)	27043	08:00-09:00 น.	ปิดสอบ		
3	21 มี.ค. 2554	01	English (ภาษาอังกฤษ)	27041	08:00-10:00 น.	เปิดสอบ		

แสดงหน้าที่ 1 จาก 1 หน้า  
[1]

ศูนย์ภาษา, สถาบันภาษา ศิลปะและวัฒนธรรม, Language Center, Institute of Languages, Arts and Culture Chiang Mai Rajabhat University  
4th Floor, 27 Building  
202 Changpuek Road, Muang District, Chiang Mai 50300 Tel.053-885860

รูป ข.28 หน้าจอข้อมูลหลักสูตรที่เปิดสอบ

ศูนย์ภาษา Language Center  
สถาบันภาษา ศิลปะ และวัฒนธรรม มหาวิทยาลัยราชภัฏเชียงใหม่  
Institute of Languages, Arts and Culture CMRU.

หน้าแรก | หน้าหลักสูตรและระบบ | จัดการข้อมูลพื้นฐาน | จัดการข้อมูลวิชาการ | สารรองข้อมูล | ข้อมูลผู้ใช้ระบบ | ออกจากระบบ

ขณะนี้ admin Online วันที่ 26 มกราคม พ.ศ. 2554

เพิ่มข้อมูลหลักสูตรที่เปิดสอน

รหัสหลักสูตรที่เปิดสอน: 0004  
 หลักสูตรที่เปิดสอน: เลือกหลักสูตร  
 ห้องสอน: เลือกห้องสอน  
 ปีการศึกษา: 1/2554 \* ตัวอย่าง 1/2554  
 วันที่:   
 เวลา: 08 : 00 น. - 08 : 00 น.  
 สถานะ:  เปิดสอน  ปิดสอน  
 หมายเหตุ:

ศูนย์ภาษา, สถาบันภาษา ศิลปะและวัฒนธรรม, Language Center, Institute of Languages, Arts and Culture Chiang Mai Rajabhat University  
 4th Floor, 27 Building  
 202 Changpuak Road, Muang District, Chiang Mai 50300 Tel.053-885860

รูป ข.29 หน้าจอเพิ่มข้อมูลหลักสูตรที่เปิดสอน

หน้าจอข้อมูลหลักสูตรอบรมระยะสั้น การเข้าสู่หน้าจอข้อมูลหลักสูตรอบรมระยะสั้น ทำได้โดยการเลือกเมนูจัดการข้อมูลวิชาการ > ข้อมูลหลักสูตรอบรมระยะสั้น จะได้หน้าจอดังรูป

ศูนย์ภาษา Language Center  
สถาบันภาษา ศิลปะ และวัฒนธรรม มหาวิทยาลัยราชภัฏเชียงใหม่  
Institute of Languages, Arts and Culture CMRU.

หน้าแรก | หน้าหลักสูตรและระบบ | จัดการข้อมูลพื้นฐาน | จัดการข้อมูลวิชาการ | สารรองข้อมูล | ข้อมูลผู้ใช้ระบบ | ออกจากระบบ

ขณะนี้ admin Online วันที่ 26 มกราคม พ.ศ. 2554

รายละเอียดข้อมูลหลักสูตรระยะสั้น  
[ เพิ่มข้อมูลหลักสูตรระยะสั้น ]

ลำดับ	วันที่ลงทะเบียน	รหัสหลักสูตร	ห้อง	เวลา	จัดการสถานะ	แก้ไข	ลบ
1	21 เม.ย. 2554	Basic English for Writing (ภาษาอังกฤษเบื้องต้นสำหรับนักเรียน)	27048	18:00-20:00 น.	เปิดสอน		
2	11 เม.ย. 2554	English Pronunciation (การฝึกอ่านและออกเสียงภาษาอังกฤษ)	27047	18:00-20:00 น.	เปิดสอน		
3	2 เม.ย. 2554	(ภาษาอังกฤษ ชั้น 1 ภาค 1)	27048	18:00-20:00 น.	เปิดสอน		
4	1 เม.ย. 2554	English for Communication II Group II (ภาษาอังกฤษเพื่อการสื่อสาร 2)	27047	18:00-20:00 น.	เปิดสอน		
5	4 เม.ย. 2554	Intensive English Grammar II (รวมบทเรียนภาษาอังกฤษ ชั้น 2)	27045	18:00-20:00 น.	เปิดสอน		
6	1 เม.ย. 2554	(ภาษาอังกฤษ ชั้น 1 ภาค 1)	27048	18:00-20:00 น.	เปิดสอน		
7	3 เม.ย. 2554	Basic English for Reading (ภาษาอังกฤษเบื้องต้นสำหรับนักเรียน)	27047	18:00-20:00 น.	เปิดสอน		
8	1 เม.ย. 2554	(ภาษาอังกฤษ ชั้น 1 ภาค 1)	27048	18:00-20:00 น.	เปิดสอน		
9	20 เม.ย. 2554	English for Communication I Group I (ภาษาอังกฤษเพื่อการสื่อสาร 1)	27047	18:00-20:00 น.	เปิดสอน		
10	19 เม.ย. 2554	Intensive English Grammar I (รวมบทเรียนภาษาอังกฤษ ชั้น 1)	27045	18:00-20:00 น.	เปิดสอน		

แสดงหน้าที่ 1 จาก 1 หน้า  
[1]

ศูนย์ภาษา, สถาบันภาษา ศิลปะและวัฒนธรรม, Language Center, Institute of Languages, Arts and Culture Chiang Mai Rajabhat University  
 4th Floor, 27 Building  
 202 Changpuak Road, Muang District, Chiang Mai 50300 Tel.053-885860

รูป ข.30 หน้าจอข้อมูลหลักสูตรอบรมระยะสั้น

รูป ข.31 หน้าจอเพิ่มข้อมูลหลักสูตรอบรมระยะสั้น

หน้าจอสำรองข้อมูล การสำรองข้อมูลของระบบสามารถทำได้โดยการเลือกเมนูสำรองข้อมูล  
จะได้หน้าจอดังรูป

รูป ข.32 หน้าจอเมนูสำรองข้อมูล

หน้าจอข้อมูลผู้ใช้งานระบบ การเข้าสู่หน้าจอข้อมูลผู้ใช้งานระบบ ทำได้โดยการเลือกเมนู ข้อมูลผู้ใช้งานระบบ จะได้หน้าจอดังรูป

ศูนย์ภาษา Language Center.  
สถาบันภาษา ศิลปะ และวัฒนธรรม มหาวิทยาลัยราชภัฏเชียงใหม่  
Institute of Languages, Arts and Culture CMRU.

หน้าแรก | หน้าหลักผู้ดูแลระบบ | จัดการข้อมูลพื้นฐาน | จัดการข้อมูลวิชาการ | สารองข้อมูล | ข้อมูลผู้ใช้งานระบบ | ออกจากระบบ

ขณะนี้ admin Online วันพฤหัสบดี ที่ 27 มกราคม พ.ศ. 2554

รายละเอียดข้อมูลผู้ใช้งานระบบ  
[ เพิ่มข้อมูลผู้ใช้งานระบบ ]

ค้นหา :

ลำดับ	ชื่อ - สกุล	อีเมลล์	แก้ไข	ลบ
1	นายสุวัฒน์ ดวงทอง	suwatdt@cmru.ac.th		

แสดงหน้าที่ 1 จาก 0 หน้า  
[1]

← ย้อนกลับ

ศูนย์ภาษา, สถาบันภาษา ศิลปะและวัฒนธรรม, Language Center, Institute of Languages, Arts and Culture Chiang Mai Rajabhat University  
4th Floor, 27 Building  
202 Chengpuak Road, Muang District, Chiang Mai 50300 Tel.053-885860

รูป ข.33 หน้าจอข้อมูลผู้ใช้งานระบบ

ศูนย์ภาษา Language Center.  
สถาบันภาษา ศิลปะ และวัฒนธรรม มหาวิทยาลัยราชภัฏเชียงใหม่  
Institute of Languages, Arts and Culture CMRU.

หน้าแรก | หน้าหลักผู้ดูแลระบบ | จัดการข้อมูลพื้นฐาน | จัดการข้อมูลวิชาการ | สารองข้อมูล | ข้อมูลผู้ใช้งานระบบ | ออกจากระบบ

ขณะนี้ admin Online วันพฤหัสบดี ที่ 27 มกราคม พ.ศ. 2554

เพิ่มข้อมูลผู้ดูแลระบบ

ชื่อ - นามสกุล  \* \* กรอกชื่อที่ใช้จริง

อีเมลล์  \*

สถานะ

รายละเอียดการเข้าสู่ระบบ

ชื่อผู้ใช้  \*

รหัสผ่าน  \*

ยืนยันรหัสผ่าน  \*

ศูนย์ภาษา, สถาบันภาษา ศิลปะและวัฒนธรรม, Language Center, Institute of Languages, Arts and Culture Chiang Mai Rajabhat University  
4th Floor, 27 Building  
202 Chengpuak Road, Muang District, Chiang Mai 50300 Tel.053-885860

รูป ข.34 หน้าจอเพิ่มข้อมูลผู้ใช้งานระบบ

หน้าจอจัดการข้อมูลนักศึกษา การเข้าสู่หน้าจอจัดการข้อมูลนักศึกษา ทำได้โดยการเลือกเมนู หน้าหลักผู้ดูแลระบบ > จัดการข้อมูลนักศึกษา จะได้หน้าจอดังรูป

ศูนย์ภาษา Language Center  
สถาบันภาษา ศิลปะ และวัฒนธรรม มหาวิทยาลัยราชภัฏเชียงใหม่  
Institute of Languages, Arts and Culture CMRU.

หน้าแรก หน้าหลักผู้ดูแลระบบ จัดการข้อมูลพื้นฐาน จัดการข้อมูลวิชาการ สารบัญข้อมูล ข้อมูลผู้ใช้ระบบ ออกจากระบบ

ขณะนี้ admin Online วันที่พฤหัสบดี ที่ 27 มกราคม พ.ศ. 2554

รายละเอียดข้อมูลนักศึกษา

[ เพิ่มข้อมูลนักศึกษา ] ค้นหา :

ลำดับ	รหัสนักศึกษา	ชื่อ - สกุล นักศึกษา	คณะ	ลบ
1	51034987	นายพิภมน์พงษ์ วงศ์ชัย		<input type="button" value="ลบ"/>
2	50123674	นายมงคล จินะกุล		<input type="button" value="ลบ"/>
3	50315423	น.ส.มณฑิลา อินทร์ราชา		<input type="button" value="ลบ"/>
4	51378456	น.ส.นางสาววิภาดา พรอมมูล		<input type="button" value="ลบ"/>
5	50256784	น.ส.สิริรัตน์ ชัยชนะ		<input type="button" value="ลบ"/>

แสดงหน้าที่ 1 จาก 1 หน้า  
[1]

ศูนย์ภาษา, สถาบันภาษา ศิลปะและวัฒนธรรม, Language Center, Institute of Languages, Arts and Culture Chiang Mai Rajabhat University  
4th Floor, 27 Building  
202 Changpuak Road, Muang District, Chiang Mai 50300 Tel.053-885860

รูป ข.35 หน้าจอจัดการข้อมูลนักศึกษา

ศูนย์ภาษา Language Center  
สถาบันภาษา ศิลปะ และวัฒนธรรม มหาวิทยาลัยราชภัฏเชียงใหม่  
Institute of Languages, Arts and Culture CMRU.

หน้าแรก หน้าหลักผู้ดูแลระบบ จัดการข้อมูลพื้นฐาน จัดการข้อมูลวิชาการ สารบัญข้อมูล ข้อมูลผู้ใช้ระบบ ออกจากระบบ

ขณะนี้ admin Online วันที่พฤหัสบดี ที่ 27 มกราคม พ.ศ. 2554

เพิ่มข้อมูลนักศึกษา

**ข้อมูลส่วนตัว**

ชื่อ (ภาษาไทย)  นามสกุล (ภาษาไทย)

ชื่อ (ภาษาอังกฤษ)  นามสกุล (ภาษาอังกฤษ)

วันเกิด 1 / 1 / 2554 ปี เดือน ปี

เพศ ชาย  หญิง

สัญชาติ  สัญชาติ

ศาสนา  ศาสนา

รูปถ่าย

**ข้อมูลประจำตัว**

ประเภทบัตร

**ข้อมูลผู้ใช้**

เลขที่/ห้อง/อาคาร  หมู่ที่

ชื่อ

ชื่อเล่น

รหัสประจำตัว

โทรศัพท์บ้าน

โทรศัพท์มือถือ

**ข้อมูลการศึกษา**

ปีการศึกษา 1/2554

หลักสูตร

นักศึกษาเก่า  (ใช่/ไม่/สงสัย)

หมู่เรียน

สาขาวิชา

ศูนย์การศึกษา

ศูนย์ภาษา, สถาบันภาษา ศิลปะและวัฒนธรรม, Language Center, Institute of Languages, Arts and Culture Chiang Mai Rajabhat University  
4th Floor, 27 Building  
202 Changpuak Road, Muang District, Chiang Mai 50300 Tel.053-885860

รูป ข.36 หน้าจอเพิ่มข้อมูลนักศึกษา

ขณะนี้ 50034971 : วิชา: บริหารงาน Online วันอาทิตย์ ที่ 20 กุมภาพันธ์ พ.ศ. 2554

แสดงรายละเอียดนักศึกษา

**ข้อมูลส่วนตัว**

รหัสนักศึกษา: **50034971**  
 ชื่อ - นามสกุล: น.ส.นิดา พรินทรกุล  
 NAME: Miss.Nida Printkul  
 SURNAME: Miss.Nida Printkul  
 เกิดวันที่: 28 ส.ค. 2526 เพศ: หญิง  
 เชื้อชาติ: ไทย สัญชาติ: ไทย  
 ศาสนา: พุทธ หมู่เลือด: B

**ข้อมูลบัตรประจำตัวประชาชน**

หมายเลขบัตร: 3640500280045

**ข้อมูลที่อยู่**

ที่อยู่: 22 หมู่ 1 ถนนเชียงใหม่-ลำปาง ต.หนองป่าครั่ง อ.เมือง จ. เชียงใหม่ 50000  
 โทรศัพท์บ้าน: 053885795 โทรศัพท์มือถือ: 0895784123  
 อีเมล: nida99@hotmail.com

**ข้อมูลการศึกษา**

ปีการศึกษา: 1/2550 หมู่เรียน: มช.51 2.2553  
 หลักสูตร: หลักสูตรศิลปศาสตรบัณฑิต สาขาวิชา: การประถมศึกษา  
 แผนกวิชา: คณะที่สังกัด:  
 ศึกษาศาสตร์: ปกติ (จันทร์ - ศุกร์) ศูนย์ให้การศึกษา: เชียงใหม่

[ย้อนกลับ](#)

รูป ข.37 หน้าจอแสดงรายละเอียดข้อมูลนักศึกษา

หน้าจอจัดการข้อมูลบุคลากร การเข้าสู่หน้าจอจัดการข้อมูลบุคลากร ทำได้โดยการเลือกเมนู หน้าหลักผู้ดูแลระบบ > จัดการข้อมูลบุคลากร จะได้หน้าจอดังรูป

**ศูนย์ภาษา Language Center**  
 สถาบันภาษา ศิลปะ และวัฒนธรรม มหาวิทยาลัยราชภัฏเชียงใหม่  
 Institute of Languages, Arts and Culture CMRU.

หน้าแรก	หน้าหลักผู้ดูแลระบบ	จัดการข้อมูลพื้นฐาน	จัดการข้อมูลวิชาการ	สำรองข้อมูล	ข้อมูลผู้ใช้งาน	ออกจากระบบ
---------	---------------------	---------------------	---------------------	-------------	-----------------	------------

ขณะนี้ admin Online วันพฤหัสบดี ที่ 27 มกราคม พ.ศ. 2554

**รายละเอียดข้อมูลอาจารย์/เจ้าหน้าที่**

[ เพิ่มข้อมูลอาจารย์/เจ้าหน้าที่ ] ค้นหา :  เลือกคณะ ค้นหา

ลำดับ	ชื่อ - สกุล อาจารย์/เจ้าหน้าที่	สังกัด	ลบ
1	นางสาวศุภกัญญา นิตกรแก้ว	สถาบันภาษา ศิลปะและวัฒนธรรม	✖
2	นายทองเกียรติ ภูมิโน	คณะมนุษยศาสตร์และสังคมศาสตร์	✖
3	นายภาณุพงษ์ อินต๊ะวงศ์	สถาบันภาษา ศิลปะและวัฒนธรรม	✖

[← ย้อนกลับ](#)

แสดงหน้าที่ 1 จาก 1 หน้า

[1]

ศูนย์ภาษา, สถาบันภาษา ศิลปะและวัฒนธรรม, Language Center, Institute of Languages, Arts and Culture Chiang Mai Rajabhat University  
 4th Floor, 27 Building  
 202 Changpuak Road, Muang District, Chiang Mai 50300 Tel.053-885860

รูป ข.38 หน้าจอจัดการข้อมูลบุคลากร

**ศูนย์ภาษา Language Center,**  
สถาบันภาษา ศิลปะ และวัฒนธรรม มหาวิทยาลัยราชภัฏเชียงใหม่  
Institute of Languages, Arts and Culture CMRU.

หน้าแรก	หน้าหลักผู้ดูแลระบบ	จัดการข้อมูลพื้นฐาน	จัดการข้อมูลวิชาการ	สำรองข้อมูล	ข้อมูลผู้ในระบบ	ออกจากระบบ
---------	---------------------	---------------------	---------------------	-------------	-----------------	------------

ขณะนี้ admin Online

วันพฤหัสบดี ที่ 27 มกราคม พ.ศ. 2554

เพิ่มข้อมูลอาจารย์/เจ้าหน้าที่

**ข้อมูลส่วนตัว**

รหัสบัตรประชาชน:

ชื่อ:  นามสกุล:

วันเกิด: 1 / ม.ค. / 2554

คณะ:  สาขาวิชา:

โทรศัพท์มือถือ:  อีเมล:

สถานะ:

ศูนย์ภาษา, สถาบันภาษา ศิลปะและวัฒนธรรม, Language Center, Institute of Languages, Arts and Culture Chiang Mai Rajabhat University  
4th Floor, 27 Building  
202 Changpuak Road, Muang District, Chiang Mai 50300 Tel.053-885860

รูป ข.39 หน้าจอเพิ่มข้อมูลบุคลากร

**ศูนย์ภาษา Language Center,**  
สถาบันภาษา ศิลปะ และวัฒนธรรม มหาวิทยาลัยราชภัฏเชียงใหม่  
Institute of Languages, Arts and Culture CMRU.

หน้าแรก	หน้าหลักผู้ดูแลระบบ	จัดการข้อมูลพื้นฐาน	จัดการข้อมูลวิชาการ	สำรองข้อมูล	ข้อมูลผู้ในระบบ	ออกจากระบบ
---------	---------------------	---------------------	---------------------	-------------	-----------------	------------

ขณะนี้ admin Online

วันอาทิตย์ ที่ 20 กุมภาพันธ์ พ.ศ. 2554

แสดงรายละเอียดอาจารย์/เจ้าหน้าที่

**ข้อมูลส่วนตัว**

รหัสบัตรประชาชน: **3549900126904**

ชื่อ - นามสกุล: นางสาวศุภรัชนี จิตชนไว

สังกัดคณะ: คณะวิทยาศาสตร์และเทคโนโลยี

สาขาวิชา: ฟิลิซึส

โทรศัพท์มือถือ: 0894587942

อีเมล: suparak@cmru.ac.th

ศูนย์ภาษา, สถาบันภาษา ศิลปะและวัฒนธรรม, Language Center, Institute of Languages, Arts and Culture Chiang Mai Rajabhat University  
4th Floor, 27 Building  
202 Changpuak Road, Muang District, Chiang Mai 50300 Tel.053-885860

รูป ข.40 หน้าจอแสดงรายละเอียดข้อมูลบุคลากร

หน้าจอจัดการข้อมูลบุคคลทั่วไป การเข้าสู่หน้าจอจัดการข้อมูลบุคคลทั่วไป ทำได้โดยการ  
เลือกเมนูหน้าหลักผู้ดูแลระบบ > จัดการข้อมูลบุคคลทั่วไป จะได้หน้าจอ ดังรูป

ศูนย์ภาษา Language Center.  
สถาบันภาษา ศิลปะ และวัฒนธรรม มหาวิทยาลัยราชภัฏเชียงใหม่  
Institute of Languages, Arts and Culture CMRU.

หน้าแรก | หน้าหลักผู้ดูแลระบบ | จัดการข้อมูลพื้นฐาน | จัดการข้อมูลวิชาการ | สารรองข้อมูล | ข้อมูลผู้ใช้ระบบ | ออกจากระบบ

ขณะนี้ admin Online วันที่พฤหัสบดี ที่ 27 มกราคม พ.ศ. 2554

รายละเอียดข้อมูลบุคคลทั่วไป  
[ เพิ่มข้อมูลบุคคลทั่วไป ] ค้นหา:  ค้นหา

ลำดับ	ชื่อ - สกุล บุคคลทั่วไป	อาชีพ	ลบ
1	นายวิชัย กรณา	ค้าขาย	

แสดงหน้าที่ 1 จาก 1 หน้า

[1]

ศูนย์ภาษา, สถาบันภาษา ศิลปะและวัฒนธรรม, Language Center, Institute of Languages, Arts and Culture Chiang Mai Rajabhat University  
4th Floor, 27 Building  
202 Changpuak Road, Muang District, Chiang Mai 50300 Tel.053-885860

รูป ข.41 หน้าจอจัดการข้อมูลบุคคลทั่วไป

ศูนย์ภาษา Language Center.  
สถาบันภาษา ศิลปะ และวัฒนธรรม มหาวิทยาลัยราชภัฏเชียงใหม่  
Institute of Languages, Arts and Culture CMRU.

หน้าแรก | หน้าหลักผู้ดูแลระบบ | จัดการข้อมูลพื้นฐาน | จัดการข้อมูลวิชาการ | สารรองข้อมูล | ข้อมูลผู้ใช้ระบบ | ออกจากระบบ

ขณะนี้ admin Online วันที่พฤหัสบดี ที่ 27 มกราคม พ.ศ. 2554

เพิ่มข้อมูลบุคคลทั่วไป

**ข้อมูลส่วนตัว**

รหัสบัตรประชาชน:  ชื่อ:  นามสกุล:

อาชีพ:  โทรศัพท์มือถือ:  อีเมล:

**ข้อมูลที่อยู่**

เลขที่/ห้อง/อาคาร:  หมู่ที่:  ซอย:

ถนน:  ตำบล:

อำเภอ:  จังหวัด:

รหัสไปรษณีย์:

**ประวัติการศึกษา**

วุฒิที่จบการศึกษา:  ปรึญญาที่ได้รับ:

สาขาวิชา:  จากสถาบัน:

ประเทศ:

รหัสผ่าน:

ยืนยันรหัสผ่าน:

ศูนย์ภาษา, สถาบันภาษา ศิลปะและวัฒนธรรม, Language Center, Institute of Languages, Arts and Culture Chiang Mai Rajabhat University  
4th Floor, 27 Building  
202 Changpuak Road, Muang District, Chiang Mai 50300 Tel.053-885860

รูป ข.42 หน้าจอเพิ่มข้อมูลบุคคลทั่วไป

- 1) รายงานวิชาเสริมทักษะภาษาอังกฤษ ประกอบด้วย
  - (1) รายงานจำนวนผู้เรียนวิชาเสริมทักษะภาษาอังกฤษ
  - (2) รายงานจำนวนผู้ผ่านวิชาเสริมทักษะภาษาอังกฤษ
  - (3) รายงานจำนวนผู้ไม่ผ่านวิชาเสริมทักษะภาษาอังกฤษ
  - (4) รายงานจำนวนผู้สอบวัดทักษะภาษาอังกฤษ
  - (5) รายงานจำนวนผู้ผ่านการสอบวัดทักษะภาษาอังกฤษ
  - (6) รายงานจำนวนผู้ไม่ผ่านการสอบวัดทักษะภาษาอังกฤษ
- 2) รายงานการอบรมหลักสูตรระยะสั้น
  - (1) รายงานจำนวนผู้สมัครแต่ละหลักสูตร
  - (2) รายงานจำนวนผู้ผ่านการอบรมแต่ละหลักสูตร
  - (3) รายงานจำนวนผู้ไม่ผ่านการอบรมแต่ละหลักสูตร

ตัวอย่างรายงาน ดังรูป

รายงานจำนวนผู้เรียนวิชาเสริมทักษะภาษาอังกฤษ

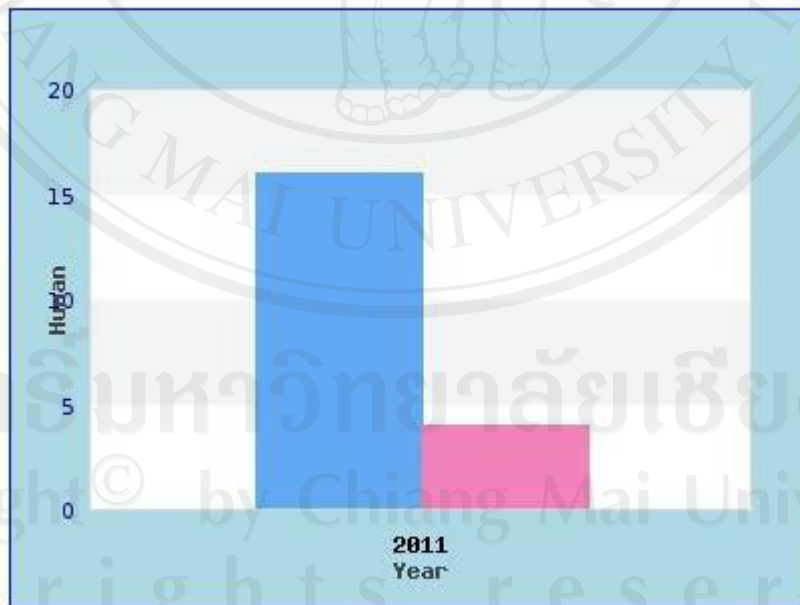

■ จำนวนผู้สอบผ่าน ■ จำนวนผู้สอบไม่ผ่าน

« back | home 🖨

รูป ข.45 หน้าจอตัวอย่างรายงาน

**รายงานจำนวนผู้สมัครแต่ละหลักสูตร**

**เมนูการใช้งาน**

**รายงานวิชาเสริมทักษะภาษาอังกฤษ**

- รายงานจำนวนผู้เรียนวิชาเสริมทักษะภาษาอังกฤษ
- รายงานจำนวนผู้ผ่านวิชาเสริมทักษะภาษาอังกฤษ
- รายงานจำนวนผู้ไม่ผ่านวิชาเสริมทักษะภาษาอังกฤษ
- รายงานจำนวนผู้สอบวัดทักษะภาษาอังกฤษ
- รายงานจำนวนผู้ผ่านการสอบวัดทักษะภาษาอังกฤษ
- รายงานจำนวนผู้ไม่ผ่านการสอบวัดทักษะภาษาอังกฤษ

**รายงานการอบรมหลักสูตรระยะสั้น**

- รายงานจำนวนผู้สมัครแต่ละหลักสูตร
- รายงานจำนวนผู้ผ่านการอบรมแต่ละหลักสูตร
- รายงานจำนวนผู้ไม่ผ่านการอบรมแต่ละหลักสูตร

**รายงานจำนวนผู้สมัครแต่ละหลักสูตร**

หลักสูตร : หลักสูตรทั้งหมด

รูป ข.46 หน้าจอตัวอย่างการเลือกรายงานตามเงื่อนไข

หน้าจอเปลี่ยนรหัสผ่าน การเข้าสู่หน้าจอเปลี่ยนรหัสผ่านสำหรับผู้ดูแลระบบ ทำได้โดยการเลือกเมนูหน้าหลักผู้ดูแลระบบ > เปลี่ยนรหัสผ่าน จะได้หน้าจอดังรูป

**ศูนย์ภาษา Language Center.**  
สถาบันภาษา ศิลปะ และวัฒนธรรม มหาวิทยาลัยราชภัฏเชียงใหม่  
Institute of Languages, Arts and Culture CMRU.

หน้าแรก	หน้าหลักสูตรและระบบ	จัดการข้อมูลพื้นฐาน	จัดการข้อมูลวิชาการ	สำรองข้อมูล	ข้อมูลผู้ใช้ระบบ	ออกจากระบบ
---------	---------------------	---------------------	---------------------	-------------	------------------	------------

ขณะนี้ admin Online
วันพฤหัสบดี ที่ 27 มกราคม พ.ศ. 2554

เปลี่ยนรหัสผ่าน

ชื่อผู้ใช้	admin
รหัสผ่าน	<div style="background-color: #ccc; height: 15px; width: 100%;"></div>
ยืนยันรหัสผ่าน	<div style="background-color: #ccc; height: 15px; width: 100%;"></div>

ศูนย์ภาษา, สถาบันภาษา ศิลปะและวัฒนธรรม, Language Center, Institute of Languages, Arts and Culture Chiang Mai Rajabhat University  
4th Floor, 27 Building  
202 Changpuak Road, Muang District, Chiang Mai 50300 Tel.053-885860

รูป ข.47 หน้าจอเปลี่ยนรหัสผ่าน

## ข.2 การใช้งานระบบทั่วไป

การใช้งานระบบทั่วไป คือการเข้าถึงข้อมูลต่างๆ ในระบบโดยไม่ต้องล็อกอินตามประเภทผู้ใช้งานซึ่งประกอบด้วย บทเรียนออนไลน์ แบบฝึกหัดออนไลน์ ข่าวสารประชาสัมพันธ์ โดยมีรายละเอียดดังนี้

1) บทเรียนออนไลน์ สามารถเข้าสู่บทเรียนออนไลน์ได้โดยเลือกที่เมนูบทเรียนออนไลน์ จะเข้าสู่หน้าจอ ดังรูป

(1) สามารถเข้าสู่บทเรียนออนไลน์ได้โดยเลือกที่เมนูบทเรียนออนไลน์ จะเข้าสู่หน้าจอ ดังรูป

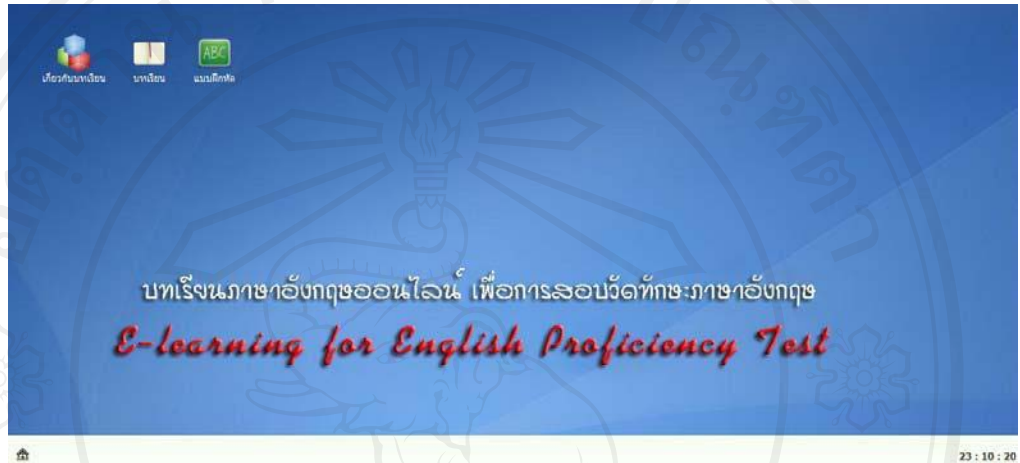

รูป ข.48 หน้าจอหลักบทเรียนออนไลน์

(2) ที่หน้าจอหลักบทเรียนออนไลน์จะมีเมนูย่อย ประกอบด้วย เมนูเกี่ยวกับบทเรียน บทเรียน และแบบฝึกหัด ดังรูป

#### สื่อการเรียนการสอน เพื่อการสอบวัดทักษะภาษาอังกฤษ

นักศึกษาที่เข้าศึกษาระดับปริญญาตรีของมหาวิทยาลัยราชภัฏเชียงใหม่ทุกคนจะต้องสอบวัดทักษะภาษาอังกฤษ (English Proficiency Test) เนื่องจากในการยื่นเรื่องขอสำเร็จการศึกษาจะมีการตรวจสอบว่าผ่านการสอบวัดทักษะภาษาอังกฤษนี้แล้วหรือไม่ โดยหากนักศึกษาสอบไม่ผ่านตั้งแต่การสอบวัดทักษะภาษาอังกฤษครั้งแรก นักศึกษาจะต้องลงทะเบียนเรียนวิชาเสริมทักษะภาษาอังกฤษ (Remedial English Course) หรือสอบวัดทักษะภาษาอังกฤษ อีกครั้ง โดยศูนย์ภาษา สถาบันภาษา ศิลปะและวัฒนธรรม ซึ่งเป็นผู้รับผิดชอบดำเนินการออกข้อสอบ และวัดสอบดังกล่าว พบว่าการสอบแต่ละครั้งมีผู้สอบผ่านจำนวนมากจากผู้สมัครสอบทั้งหมด จึงได้มีการวิเคราะห์ว่า นักศึกษาที่เข้าสอบอาจจะไม่เข้าใจเนื้อหาที่ใช้ออกข้อสอบ และไม่ทราบว่าเนื้อหาที่ใช้ออกข้อสอบมีอะไรบ้าง

ดังนั้น ศูนย์ภาษา สถาบันภาษา จึงได้สรุปเนื้อหาที่ใช้ในการออกข้อสอบดังกล่าวจัดทำเป็นบทเรียนออนไลน์สรุปเนื้อหาวิชาภาษาอังกฤษที่ใช้ในการออกข้อสอบวัดทักษะภาษาอังกฤษ (English Proficiency Test) สำหรับนักศึกษาปริญญาตรี มหาวิทยาลัยราชภัฏเชียงใหม่ เพื่อให้ นักศึกษาและผู้สนใจทั่วไปได้ใช้ศึกษาด้วยตนเองผ่านระบบอินเทอร์เน็ต โดยเนื้อหาที่นำเสนอประกอบด้วย 3 ส่วน คือ Grammar Vocabulary และ Reading

ศูนย์ภาษา สถาบันภาษา หวังเป็นอย่างยิ่งว่า เนื้อหาที่ได้จากบทเรียนออนไลน์นี้จะทำให้นักศึกษาได้รับความรู้และเข้าใจภาษาอังกฤษมากขึ้นและสามารถเป็นข้อมูลเบื้องต้นในการไปศึกษาเพิ่มเติมอีกต่อไป

ศูนย์ภาษา สถาบันภาษา หวังเป็นอย่างยิ่งว่า เนื้อหาที่ได้จากบทเรียนออนไลน์นี้จะทำให้นักศึกษาได้รับความรู้และเข้าใจภาษาอังกฤษมากขึ้นและสามารถเป็นข้อมูลเบื้องต้นในการไปศึกษาเพิ่มเติมอีกต่อไป

ศูนย์ภาษา สถาบันภาษา ศิลปะและวัฒนธรรม  
มหาวิทยาลัยราชภัฏเชียงใหม่

รูป ข.49 หน้าจอเกี่ยวกับบทเรียน

(3) เมื่อเลือกเมนูบทเรียน จะเข้าสู่หน้าจอหัวข้อหลักบทเรียนออนไลน์ ดังรูป

รูป ข.50 หน้าจอหัวข้อหลักบทเรียนออนไลน์

(4) เมื่อเลือกหัวข้อหลักบทเรียนออนไลน์แล้วจะเข้าสู่หน้าจอหัวข้อย่อยบทเรียนออนไลน์ ดังรูป

รูป ข.51 หน้าจอหัวข้อย่อยบทเรียนออนไลน์

(5) หน้าจอเนื้อหาบทเรียนออนไลน์ประกอบด้วย ส่วนเนื้อหาบทเรียนออนไลน์ และส่วนแสดงหัวข้อย่อยบทเรียนออนไลน์ ดังรูป

**บทเรียนภาษาอังกฤษออนไลน์**

Grammar  
การใช้ a/an และ one  
Wednesday ที่ 24 เดือน 11 พ.ศ.2553

ที่ผ่านมาเป็นการใช้ a/an กับนามนับได้ในความหมายของสิ่งเดียว (singular) บางครั้งที่เราต้องการเน้นตัวเลข สามารถใช้ one กับนามนับได้เอกพจน์ เช่น We'll be in Australia for one ( or a ) year. เราจะอยู่ในออสเตรเลีย 1 ปี She scored one ( or a ) hundred and eighty points. เธอได้คะแนน 168 คะแนน จะใช้ one เท่านั้นเมื่อ ต้องการที่จะเน้นว่าสิ่งที่กล่าวถึง มี/เป็น เพียง 1 ไม่ใช่ 2,3,4..... เช่น Do you want one sandwich or two? คุณต้องการแซนด์วิช 1 หรือ 2 อัน Are you staying just one night ? คุณจะพักค้างคืนวันเดียวหรือ ใช้ one ในรูปแบบ one ...other / another เช่น Close one eye, and then the other. ปิดตาข้างหนึ่งก่อนแล้วจึงปิดอีกข้าง Bees carry pollen from one plant to another. ผีเสื้อนำเกสรดอกไม้จากต้นหนึ่งไปอีกต้น

เข้าชม : 0

Grammar 5 อันดับล่าสุด

- ❖ คำnamที่ไม่ต้องใช้ article 24/11/2553
- ❖ การใช้ Definite Article : the 24/11/2553
- ❖ การใช้ a/an และ one 24/11/2553
- ❖ การใช้ Indefinite Article : a, an 24/11/2553
- ❖ Articles แบ่งเป็น 2 ชนิด คือ 24/11/2553

รูป ข.52 หน้าจอเนื้อหาบทเรียนออนไลน์

2) แบบฝึกหัดออนไลน์ สามารถเข้าสู่บทเรียนออนไลน์ได้โดยเลือกที่เมนูแบบฝึกหัดออนไลน์ออนไลน์ จะเข้าสู่หน้าจอ ดังรูป

**แบบฝึกหัดออนไลน์สำหรับการวัดทักษะ ภาษาอังกฤษ มีรายละเอียดดังนี้**

**แบบฝึกหัดออนไลน์สำหรับการวัดทักษะ ภาษาอังกฤษ มีรายละเอียดดังนี้**

ข้อเสนอแนะระบบสารสนเทศเพื่อการดำเนินงานด้านการเขียนภาควาเขียนภาษาต่างประเทศ  
ของศูนย์ภาษา มหาวิทยาลัยราชภัฏวชิรเวศน์ วิทยาลัยนานาชาติ 2554

- ❑ แบบฝึกหัดเป็นชนิดเลือกตอบ 4 ตัวเลือก มีคำตอบถูกต้องเพียงคำตอบเดียว
- ❑ เลือกคำตอบที่ต้องการ ใช่วิธีที่ปุ่มหน้าตัวเลือก สามารถย้อนไปแก้ไขคำตอบที่เลือกได้
- ❑ ตรวจสอบแบบฝึกหัดได้ครบทุกข้อ
- ❑ เมื่อทำแบบฝึกหัดครบทุกข้อแล้ว ไปรณการสรุปผลและรายงานผลทันที

**การรายงานผลการทำแบบฝึกหัด** ผลการทำให้แบบฝึกหัดที่คะแนนรวม และคะแนนย่อย 3 Part (Grammar, Reading, Vocabulary) เพื่อให้ผู้ทำแบบฝึกหัดทราบถึงส่วนที่ควรศึกษาเพิ่มเติม

- ❑ การทำแบบทดสอบถ้าเลือกคำตอบได้แล้วให้กดปุ่ม "ตอบ" เพื่อมีอันหัดตอบ

การเข้าสู่ระบบแบบฝึกหัดออนไลน์สำหรับการวัดทักษะภาษาอังกฤษนี้ ถือว่าท่านได้ยอมรับ  
ในเงื่อนไขดังกล่าวข้างต้นแล้ว

ยอมรับ    ไม่ยอมรับ

*E-learning for English Proficiency Test*

23 / 27 / 21

Copyright © 2011 by Chulalongkornrajavidyalaya University  
All rights reserved

รูป ข.53 หน้าจอหลักแบบฝึกหัดออนไลน์

(1) ก่อนเข้าสู่แบบฝึกหัดออนไลน์ให้ผู้ใช้อ่านคำชี้แจงเกี่ยวกับการทำแบบฝึกหัด จากนั้นคลิกเลือกในช่องว่าง แล้วคลิกที่ปุ่มยอมรับ จะเข้าสู่หน้าจอ ดังรูป

**แบบฝึกหัดภาษาอังกฤษออนไลน์**

CMRU English Proficiency Test

1. I have worked for International House ..... more than eight years.  
 for  during  from  since

2. She ..... her lost ring under the carpet.  
 find  found  finding  founded

3. ....ting ..... TV when we heard a scream ?  
 Was/watching  Did/watch  Is/watch  Does/watch

4. Peter ..... as fast as he could.  
 run  has run  ran  had run

5. Florence ..... chocolate and sweets. She eats them every day.  
 like  likes  do like  don't like

6. The technicians ..... those computers next Monday.  
 fix  will fix  have fixed  fixed

7. I drove a car to the party ..... Monday.  
 at  in  on  for

8. What is ..... name of this road ?  
 a  an  the  -

9. His shoes are dirty.  
 noun  verb  adverb  adjective

10. Who is that man ? Everybody is looking at ..... ?  
 he  him  his  himself

แสดงหน้าที่ 1 จาก 10 หน้า  
 [1] [2] [3] [4] [5] [6] [7] [8] [9] [10]

[ตอบ](#)

รูป ข.54 หน้าจอเนื้อหาแบบฝึกหัดออนไลน์

(2) เวลาในการทำข้อสอบกำหนดไว้ที่ 2 ชั่วโมง เมื่อครบกำหนดเวลา ระบบจะทำการตรวจแบบฝึกหัดและแจ้งผลการสอบโดยอัตโนมัติ แต่หากผู้ใช้ทำแบบฝึกหัดจนถึงข้อที่ 100 ที่หน้าสุดท้ายเสร็จก่อนกำหนดเวลา ให้คลิกปุ่มตอบ เพื่อบันทึกคำตอบ แล้วกดปุ่มตรวจคะแนน จะได้ผลคะแนน ดังรูป

คะแนนแบบฝึกหัดภาษาอังกฤษออนไลน์

ทักษะภาษาอังกฤษ	คะแนนเต็ม	คะแนน	ผลการสอบ
Grammar	33	1	ไม่ผ่าน
Vocabulary	34	1	ไม่ผ่าน
Reading	33	3	ไม่ผ่าน
รวมคะแนนทั้งหมด	100	5	ไม่ผ่าน

[เฉลยแบบฝึกหัด](#)

รูป ข.55 หน้าจอสรุปคะแนนการทำแบบฝึกหัดออนไลน์

- (3) ผู้ใช้สามารถดูเฉลยแบบฝึกหัดที่ทำแล้ว โดยคลิกที่ เฉลยแบบฝึกหัด ระบบจะแสดงคำถามและคำตอบของแบบฝึกหัดที่ผ่านมาเรียงตามลำดับ ดังรูป

**แบบฝึกหัดภาษาอังกฤษออนไลน์**

CMRU English Proficiency Test

1. I have worked for International House ..... more than eight years.  
Answer : **for**

2. She ..... her lost ring under the carpet.  
Answer : **found**

3. .... fling ..... TV when we heard a scream ?  
Answer : **Was/watching**

4. Peter ..... as fast as he could.  
Answer : **run**

5. Florence ..... chocolate and sweets. She eats them every day.  
Answer : **likes**

6. The technicians ..... those computers next Monday.  
Answer : **will fix**

7. I drove a car to the party ..... Monday.  
Answer : **on**

8. What is ..... name of this road ?  
Answer : **the**

9. His ..... are dirty.  
Answer : **noun**

10. Who is that man ? Everybody is looking at ..... ?  
Answer : **him**

แสดงหน้าที่ 1 จาก 10 หน้า  
[1] [2] [3] [4] [5] [6] [7] [8] [9] [10]

ปิดหน้าต่าง

รูป ข.56 หน้าจอเฉลยแบบฝึกหัดออนไลน์

- 3) เมนูติดต่อผู้ดูแลระบบ เมื่อผู้ใช้มีปัญหา ข้อเสนอเกี่ยวกับการใช้ระบบสารสนเทศเพื่อดำเนินงานด้านการพัฒนาความเชี่ยวชาญภาษาต่างประเทศของศูนย์ภาษา มหาวิทยาลัยราชภัฏเชียงใหม่ ผู้ใช้สามารถติดต่อผู้ดูแลระบบได้โดยตรงเพื่อแจ้งปัญหา ข้อเสนอแนะ โดยผู้ใช้อต้องระบุหัวข้อปัญหา ที่อยู่อีเมล อธิบายปัญหา ข้อเสนอให้ผู้ดูแลระบบเข้าใจและใส่รหัสข้อความก็สามารถส่งอีเมลถึงผู้ดูแลระบบได้ ผู้ใช้สามารถติดต่อผู้ดูแลระบบได้โดยคลิกที่เมนู ติดต่อผู้ดูแลระบบ จะได้น้ำจอดังรูป

**ติดต่อผู้ดูแลระบบ**

Subject :

Your E-Mail :

Message :

gP3zXN  Input Security Code

Send Clear

รูป ข.57 หน้าจอติดต่อผู้ดูแลระบบ

4) เมนูลิ้มรห้สผ่าน เมื่อผู้ลิ้มรห้สผ่านในการเข้าสู่ระบบสามารถแจ้งผู้ดูแลระบบโดยตรงได้ โดยคลิกเลือกเมนู ลิ้มรห้สผ่าน จากนั้นกรอกรายละเอียดตามคำแนะนำในหน้าจอ กดปุ่มยืนยัน ข้อมูล ข้อมูลคำร้องจะถูกส่งไปยังผู้ดูแลระบบเพื่อ Reset ข้อมูลผู้ใช้นั้นๆ ใหม่อีกครั้ง โดยหน้าจอลิ้มรห้สผ่าน ดังรูป

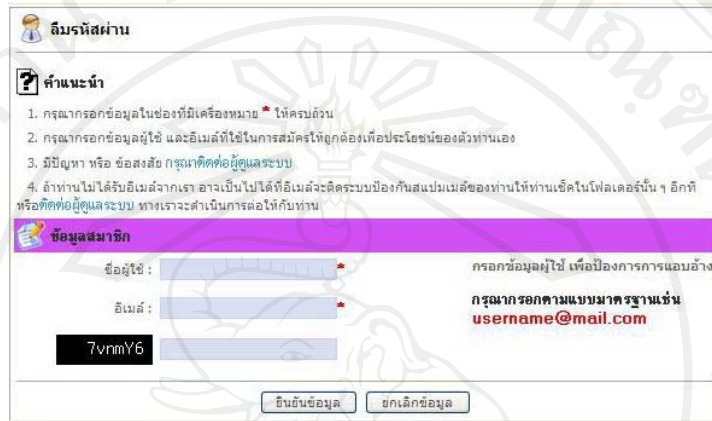

รูป ข.58 หน้าจอลิ้มรห้สผ่าน

5) ข่าวสารประชาสัมพันธ์ ประกอบด้วย กระดานข่าววิชาเสริมทักษะภาษาอังกฤษและ กระดานข่าวการอบรมหลักสูตรระยะสั้นภาษาต่างประเทศ มีส่วนประกอบของหน้าจอ และการทำงานดังนี้

- (1) ที่หน้าจอแรกของระบบ จะแสดงส่วนของข่าวสารประชาสัมพันธ์โดยแบ่งเป็น 2 ส่วน เพื่อความชัดเจน ผู้ใช้สามารถเข้าถึงข่าวสารประชาสัมพันธ์ได้โดยง่ายและตรงตามความต้องการ ดังรูป

**กระดานข่าวเสริมทักษะภาษาอังกฤษ (Remedial English Course)**

 **ประกาศมหาวิทยาลัยราชภัฏเชียงใหม่ เกี่ยวกับวิชาเสริมทักษะภาษาอังกฤษ (Remedial English Course) NEW**  
ประกาศมหาวิทยาลัยราชภัฏเชียงใหม่ เกี่ยวกับวิชาเสริมทักษะภาษาอังกฤษ (Remedial English Course)

 **นักศึกษาที่ไม่ใช่รหัส 53 และต้องการลงทะเบียนเรียนวิชาเสริมทักษะภาษาอังกฤษ**  
นักศึกษาที่ไม่ใช่รหัส 53 และต้องการลงทะเบียนเรียนวิชาเสริมทักษะภาษาอังกฤษ ให้มาลงทะเบียนด้วยตัวเองได้ที่ ศูนย์ภาษา สถาบันภาษา ศิลปะและวัฒนธรรม ชั้น 4 อาคาร 27 ตั้งแต่วันที่ 14 มิถุนายน 2553

 **วิชาเสริมทักษะภาษาอังกฤษ ขอเลื่อนการเปิดเรียน สำหรับภาคเรียนที่ 1/2553 NEW**  
วิชาเสริมทักษะภาษาอังกฤษ ขอเลื่อนการเปิดเรียน สำหรับภาคเรียนที่ 1/2553 จากวันที่ 21 มิถุนายน 2553 เป็นวันที่ 28 มิถุนายน 2553 เนื่องจาก สถานที่ยังไม่เรียบร้อย

 **ประกาศ สำหรับนักศึกษา รหัส 49 หรือรหัสอื่นๆ ที่ยังไม่ผ่านวิชาเสริมทักษะภาษาอังกฤษและจะจบการศึกษาในปีการศึกษา 2553 NEW**  
ประกาศ สำหรับนักศึกษา รหัส 49 หรือรหัสอื่นๆ ที่ยังไม่ผ่านวิชาเสริมทักษะภาษาอังกฤษและจะจบการศึกษาในปีการศึกษา 2553 ให้มาติดต่อ ศูนย์ภาษา สถาบันภาษา ศิลปะและวัฒนธรรม ด้าน

>> กระดานข่าววิชาเสริมภาษาอังกฤษทั้งหมด

---

**กระดานข่าวการอบรมหลักสูตรระยะสั้นภาษาต่างประเทศ**

 **ศูนย์ภาษา สถาบันภาษา ศิลปะและวัฒนธรรม รับสมัครอาจารย์ชาวต่างชาติหลายอัตรา NEW**  
ศูนย์ภาษา สถาบันภาษา ศิลปะและวัฒนธรรม รับสมัครอาจารย์ชาวต่างชาติหลายอัตรา เพื่อเป็นวิทยากรในการอบรมภาษาต่างประเทศ

 **ประกาศคืนเงินค่าสมัครอบรมหลักสูตรระยะสั้นภาษาต่างประเทศ ประจำปีภาคเรียนที่ 1/2553 ทางหลักสูตร NEW**  
นักศึกษา อาจารย์และบุคลากรท่านใด ที่ลงทะเบียนอบรมหลักสูตรระยะสั้นภาษาต่างประเทศ 20 ชั่วโมง กับศูนย์ภาษา สถาบันภาษา ศิลปะและวัฒนธรรม

>> กระดานข่าวการอบรมหลักสูตรระยะสั้นทั้งหมด

รูป ข.59 หน้าจอข่าวสารประชาสัมพันธ์

- (2) เมื่อผู้ใช้คลิกเลือกหัวข้อข่าวสารประชาสัมพันธ์ จะเข้าสู่หน้าเนื้อหาข่าว โดยหน้าจอจะประกอบด้วยส่วนของเนื้อหาข่าวสารประชาสัมพันธ์และด้านล่างจะมีส่วนของหัวข้อข่าวสารประชาสัมพันธ์อื่นๆ ดังรูป

## ข่าวสาร / ประชาสัมพันธ์

การอบรมหลักสูตรระยะสั้นภาษาต่างประเทศ  
ประกาศณัติเงินค่าสมัครอบรมหลักสูตรระยะสั้นภาษาต่างประเทศ ประจำปีการศึกษา 1/2553 บางหลักสูตร  
Wednesday ที่ 4 เดือน 8 พ.ศ. 2553

นักศึกษา อาจารย์และบุคลากรท่านใด ที่ลงทะเบียนอบรมหลักสูตรระยะสั้นภาษา  
ต่างประเทศ 20 ชั่วโมง กับศูนย์ภาษา สถาบันภาษา ศิลปะและวัฒนธรรม ในหลักสูตร  
ต่อไปนี้

- Intensive English Grammar Level 1
- Spanish for Beginner
- English for Tourist Guide

ให้มารับเงินค่าสมัครคืนได้ที่ ศูนย์ภาษา สถาบันภาษา ชั้น 4 อาคาร 27  
พร้อมหลักฐานใบเสร็จ ตั้งแต่วันที่ – 31 ตุลาคม 2553 เท่านั้น (หลักสูตรไม่  
สามารถเปิดได้ เนื่องจากผู้สมัครไม่ถึงเกณฑ์)

เข้าชม : 4

การอบรมหลักสูตรระยะสั้นภาษาต่างประเทศ 5 อันดับล่าสุด

- ๑) ศูนย์ภาษา สถาบันภาษา ศิลปะและวัฒนธรรม รับสมัครอาจารย์ชาวต่างชาติหลายอัตรา 4/8/2553
- ๒) ประกาศณัติเงินค่าสมัครอบรมหลักสูตรระยะสั้นภาษาต่างประเทศ ประจำปีการศึกษา 1/2553 บางหลักสูตร 4/8/2553

รูป ข.60 หน้าจอเนื้อหาข่าวสารประชาสัมพันธ์

### ข.3 การใช้งานระบบสำหรับนักศึกษา

การใช้งานระบบของนักศึกษาจะต้องทำการล็อกอินก่อนที่จะเข้าสู่หน้าจอตรวจสอบผลการ  
เรียน และเมนูลงทะเบียน ดังนี้

- 1) นักศึกษาสามารถล็อกอินที่หน้าจอแรกของระบบโดยใส่ชื่อผู้ใช้ รหัสผ่าน และ  
รหัสตัวอักษรให้ถูกต้อง ดังรูป

รูป ข.61 หน้าจอล็อกอินของนักศึกษาที่หน้าจอแรก

- 2) เมื่อนักศึกษาล็อกอินที่หน้าจอแรกของระบบเรียบร้อยแล้ว จะได้น้ำจอที่ประกอบด้วยรายละเอียดข้อมูลของนักศึกษา ดังรูป

หน้าแรก	ประวัตินักศึกษา	บทเรียนออนไลน์	แบบฝึกหัดภาษาอังกฤษ	ข้อมูลผลการเรียน/สอบ	ระบบลงทะเบียน	ออกจากระบบ
ขณะนี้ 50034971 : นิดา พรินทรากุล Online				วันอาทิตย์ ที่ 20 กุมภาพันธ์ พ.ศ. 2554		
แสดงรายละเอียดนักศึกษา						
						
<b>ข้อมูลส่วนตัว</b>						
รหัสนักศึกษา : <b>50034971</b>						
ชื่อ - นามสกุล : น.ส. นิดา พรินทรากุล						
NAME - Miss.Nida Printakul						
SURNAME : Miss.Nida Printakul						
เกิดวันที่ : 28 ส.ค. 2526						
เชื้อชาติ : ไทย						
ศาสนา : พุทธ						
เพศ : หญิง						
สัญชาติ : ไทย						
หมู่เลือด : B						
<b>ข้อมูลบัตรประจำตัวประชาชน</b>						
หมายเลขบัตร : 3640500280045						
<b>ข้อมูลที่อยู่</b>						
ที่อยู่ : 22 หมู่ 1 ซอย 1 ถนน เชียงใหม่-ลำปาง ต.หนองป่าครั่ง อ.เมือง จ. เชียงใหม่ 50000						
โทรศัพท์บ้าน : 053885795						
โทรศัพท์มือถือ : 0895784123						
อีเมล : nida99@hotmail.com						
<b>ข้อมูลการศึกษา</b>						
ปีการศึกษา : 1/2550						
หลักสูตร : หลักสูตรศิลปศาสตรบัณฑิต						
แขนงวิชา :						
นักศึกษาภาค : ปกติ (จันทร์ - ศุกร์)						
หมู่เรียน : บธ.51 2 2553						
สาขาวิชา : การประถมศึกษา						
คณะที่สังกัด :						
ศูนย์ให้การศึกษา : เชียงใหม่						

ย้อนกลับ

ศูนย์ภาษา, สถาบันภาษา ศิลปะและวัฒนธรรม, Language Center, Institute of Languages, Arts and Culture Chiang Mai Rajabhat University  
4th Floor, 27 Building  
202 Changuak Road, Muang District, Chiang Mai 50300 Tel.053-885860

รูป ข.62 หน้าจอรายละเอียดนักศึกษา

ลิขสิทธิ์มหาวิทยาลัยเชียงใหม่  
Copyright © Chiang Mai University  
All rights reserved

- 3) หากนักศึกษายังไม่ได้ล็อกอินที่หน้าจอแรกของระบบ นักศึกษาสามารถคลิกที่เมนู ตรวจสอบผลการเรียน หรือที่เมนูระบบลงทะเบียน จะเข้าสู่หน้าจอล็อกอิน ดังรูป

รูป ข.63 หน้าจอล็อกอินของนักศึกษา

- 4) เมื่อนักศึกษาเข้าสู่ระบบเรียบร้อยแล้วจะปรากฏหน้าจอตรวจสอบผลการเรียน ซึ่งประกอบด้วยรายละเอียดข้อมูลนักศึกษา ผลการวัดทักษะภาษาอังกฤษว่าผ่านหรือไม่ผ่าน และรายละเอียดการเรียนวิชาเสริมทักษะภาษาอังกฤษ การสอบวัดทักษะภาษาอังกฤษ ดังรูป

ศูนย์ภาษา Language Center  
สถาบันภาษา ศิลปะ และวัฒนธรรม มหาวิทยาลัยราชภัฏเชียงใหม่  
Institute of Languages, Arts and Culture CMRU.

ตรวจสอบผลการเรียน/สอบ

วันอาทิตย์ ที่ 20 กุมภาพันธ์ พ.ศ. 2554

ข้อมูลนักศึกษา

รหัสนักศึกษา : 50034971  
ชื่อ - นามสกุล : น.ส.นิดา พรินทรากุล  
NAME - SURNAME : Miss.Nida Printekul  
ปีการศึกษา : 1/2550  
สาขาวิชา : การประถมศึกษา  
โทรศัพท์มือถือ : 0895764123  
ผลการวัดทักษะ : ยังไม่ได้สอบ

ผลการสอบวัดทักษะภาษาอังกฤษ (English Proficiency Test)

ครั้งที่	วันที่สอบ	รายชื่อหลักสูตร	ห้อง	เวลา	คะแนน	ผลการสอบ
1	2 พ.ศ. 2554	English (ภาษาอังกฤษ)	27043	08:00-10:00 น.		ยังไม่ได้สอบ

ผลการเรียนวิชาเสริมทักษะภาษาอังกฤษ (Remedial English Course)

ครั้งที่	วันที่เรียน	รายชื่อหลักสูตร	ห้อง	เวลา	คะแนน	ผลการเรียน
1	1 มี.ค. 2554	English (ภาษาอังกฤษ)	27044	18:00-20:00 น.		ยังไม่ได้สอบ

รูป ข.64 หน้าจอตรวจสอบผลการเรียนของนักศึกษา

5) ระบบลงทะเบียนของนักศึกษาประกอบด้วย ระบบลงทะเบียนเรียนวิชาเสริมทักษะภาษาอังกฤษ ระบบลงทะเบียนสอบวัดทักษะภาษาอังกฤษและระบบลงทะเบียนนอกรวม หลักสูตรระยะสั้นภาษาต่างประเทศ มีหน้าจอกำหนดงานดังรูป

ใบสมัครเรียนหลักสูตรภาษาต่างประเทศระยะสั้น 20 ชั่วโมง วันอาทิตย์ ที่ 20 กุมภาพันธ์ พ.ศ. 2554

ข้อมูลนักศึกษา

รหัสนักศึกษา : **50034971**  
 ชื่อ - นามสกุล : น.ส.นิตา พรินทรากุล  
 NAME - SURNAME : Miss.Nida Printakul  
 ปีการศึกษา : 1/2550  
 สาขาวิชา : การประถมศึกษา  
 โทรศัพท์มือถือ : 0895784123  
 ผลการวัดทักษะ : ยังไม่ได้สอบ

ภาค : ปกติ (จันทร์ - ศุกร์)  
 คณะที่สังกัด :  
 อีเมล : nida99@hotmail.com

ข้อมูลหลักสูตรที่เปิดอบรม

ลำดับ	วันที่เริ่มเรียน	รายชื่อหลักสูตร	ห้อง	วัน/เวลา	รับ	ลง	เลือกอบรม
1	13 มี.ย. 2554	Chinese I. ( ภาษาจีน 1 )	27041	พจ 10:00-12:00 น.	50	1	<input checked="" type="checkbox"/> ยกเลิก
2	20 พ.ค. 2554	Korean I. ( ภาษาเกาหลี )	27042	พจ 08:00-10:00 น.	50	0	<input type="checkbox"/>
3	1 พ.ค. 2554	TOEFL ( การสอบ TOEFL )	27046	พจ 18:00-20:00 น.	60	1	<input checked="" type="checkbox"/> ยกเลิก
4	21 เม.ย. 2554	Basic English for Writing ( ภาษาอังกฤษเบื้องต้นสำหรับการเขียน )	27048	พจ 18:00-20:00 น.	60	16	<input checked="" type="checkbox"/> ยกเลิก
5	13 เม.ย. 2554	Japanese II. ( ภาษาญี่ปุ่น 2 )	27045	พจ 13:00-15:00 น.	50	1	<input checked="" type="checkbox"/> ยกเลิก
6	11 เม.ย. 2554	English Pronunciation ( การฝึกอ่านออกเสียงภาษาอังกฤษ )	27047	พจ 18:00-20:00 น.	60	12	<input type="checkbox"/>
7	1 เม.ย. 2554	English for Communication II Group II ( ภาษาอังกฤษเพื่อการสื่อสาร 2 )	27047	พจ 18:00-20:00 น.	60	6	<input type="checkbox"/>
8	4 มี.ค. 2554	Intensive English Grammar II ( ไวยากรณ์ภาษาอังกฤษ ระดับ 2 )	27045	พจ 18:00-20:00 น.	50	6	<input type="checkbox"/>

นักศึกษามหาวิทยาลัยราชภัฏเชียงใหม่ ชำระค่าเอกสารหลักสูตรละ 100 บาท

หมายเหตุ : ระบบการลงทะเบียนจะถูกลบเลิกก่อนถึงวันเปิดอบรม 1 วัน

รูป ข.65 ตัวอย่างหน้าจอรระบบลงทะเบียนของนักศึกษา

รายละเอียดการลงทะเบียนแต่ละระบบของนักศึกษา มีดังนี้

- ระบบลงทะเบียนเรียนวิชาเสริมทักษะภาษาอังกฤษ นักศึกษาสามารถลงทะเบียนเรียนได้เพียง 1 หมู่เรียน ไม่สามารถลงซ้ำกัน 2 หมู่เรียนได้ แต่สามารถยกเลิกหมู่เรียนแล้วลงทะเบียนใหม่ได้ก่อนวันเปิดเรียน 1 วัน

- ระบบลงทะเบียนสอบวัดทักษะภาษาอังกฤษ นักศึกษาสามารถลงทะเบียนสอบได้เพียง 1 กลุ่ม ไม่สามารถลงซ้ำกัน 2 กลุ่มได้ แต่สามารถยกเลิกกลุ่มที่เลือกสอบแล้วลงทะเบียนใหม่ได้ก่อนวันสอบ 1 วัน
- ระบบลงทะเบียนอบรมหลักสูตรระยะสั้นภาษาต่างประเทศ นักศึกษาสามารถลงทะเบียนอบรมได้มากกว่า 1 หลักสูตร ตามช่วงเวลาที่นักศึกษามีเวลาว่าง แต่ไม่สามารถลงซ้ำเวลากัน 2 หลักสูตรได้ และสามารถยกเลิกหลักสูตร หรือลงทะเบียนใหม่ได้ก่อนวันเปิดอบรม 1 วัน

6) การลงทะเบียนเรียนวิชาเสริมทักษะภาษาอังกฤษ และลงทะเบียนสอบวัดทักษะภาษาอังกฤษ ไม่เสียค่าใช้จ่าย แต่การลงทะเบียนอบรมหลักสูตรระยะสั้นภาษาต่างประเทศ นักศึกษาต้องเสียค่าเอกสารการอบรมหลักสูตรละ 100 บาท โดยการลงทะเบียนจะสมบูรณ์เมื่อนักศึกษาพิมพ์ใบเสร็จรับเงินแล้วนำไปชำระเงินที่ศูนย์ภาษา ชั้น 4 อาคารราชภัฏเฉลิมพระเกียรติ โดยใบเสร็จรับเงินมีรายละเอียด ดังรูป

เลขที่ : 20110220152615

สถาบันภาษา ศิลปะและวัฒนธรรม  
มหาวิทยาลัยราชภัฏเชียงใหม่  
Institute of Languages, Arts, and Culture  
Chiang Mai Rajabhat University

### ใบเสร็จรับเงิน

ศูนย์ภาษา สถาบันภาษา ศิลปะและวัฒนธรรม มหาวิทยาลัยราชภัฏเชียงใหม่  
ชั้น 4 อาคาร 27, 202 ถ.ช้างเผือก ต.ช้างเผือก อ.เมือง จ.เชียงใหม่  
โทร. 053-885860-67

ได้รับเงินจาก น.ส. นิตา พรินทรากุล ประเภท นักศึกษา รหัส 50034971

รายการ ค่าเอกสารอบรมหลักสูตรระยะสั้นภาษาต่างประเทศ จำนวน 4 หลักสูตร ดังนี้

ลำดับ	รายการ	จำนวนเงิน
1	ภาษาอังกฤษเบื้องต้นสำหรับการเขียน [ Basic English for Writing ]	100.00
2	ภาษาจีน 1 [ Chinese I. ]	100.00
3	ภาษาญี่ปุ่น 2 [ Japanese II. ]	100.00
4	การสอบ TOEFL [ TOEFL ]	100.00
<b>จำนวนเงินทั้งหมด :</b>		<b>400.00 บาท</b>

ตัวอักษร : สี่ร้อยบาทถ้วน

ลงชื่อ ..... ผู้รับเงิน  
( )

**หมายเหตุ**

1. การลงทะเบียนจะสำเร็จเมื่อนักศึกษาใบเสร็จรับเงินชำระเรียบร้อยแล้ว พร้อมประทับตรา ณ ศูนย์ภาษา สถาบันภาษา ศิลปะและวัฒนธรรม ชั้น 4 อาคาร 27 มหาวิทยาลัยราชภัฏเชียงใหม่
2. หากไม่มารับเงิน หรือประทับตราก่อนวันเปิดเรียนจะถือว่าเสียสิทธิ์
3. นำใบเสร็จนี้มากรณเอกสารประกอบการสมัครในวันเปิดเรียน

รูป ข.66 ตัวอย่างใบเสร็จรับเงินค่าเอกสารการอบรมหลักสูตรระยะสั้นภาษาต่างประเทศ

#### ข.4 การใช้งานระบบสำหรับอาจารย์/เจ้าหน้าที่

การใช้งานระบบของอาจารย์/เจ้าหน้าที่ จะต้องทำการล็อกอินก่อนที่จะเข้าสู่หน้าจอลงทะเบียน ดังนี้

- 1) อาจารย์/เจ้าหน้าที่ สามารถล็อกอินที่หน้าจอแรกของระบบโดยใส่ชื่อผู้ใช้ รหัสผ่าน และ รหัสตัวอักษรให้ถูกต้อง ดังรูป

รูป ข.67 หน้าจอล็อกอินของอาจารย์/เจ้าหน้าที่ที่หน้าจอแรก

- 2) หากอาจารย์/เจ้าหน้าที่ยังไม่ได้ล็อกอินที่หน้าจอแรกของระบบ สามารถคลิกที่เมนูระบบ ลงทะเบียน จะเข้าสู่หน้าจอล็อกอิน ดังรูป

รูป ข.68 หน้าจอล็อกอินของอาจารย์/เจ้าหน้าที่

3) ระบบลงทะเบียนของอาจารย์/เจ้าหน้าที่ คือ ระบบลงทะเบียนนอบบรมหลักสูตรระยะสั้น ภาษาอังกฤษต่างประเทศ มีหน้าจอกำหนดงานประกอบด้วย ส่วนข้อมูลอาจารย์/เจ้าหน้าที่ และส่วน แสดงชื่อหลักสูตรนอบบรมระยะสั้นภาษาต่างประเทศที่สามารถลงทะเบียนได้ ดังรูป

ใบสมัครเรียนหลักสูตรภาษาต่างประเทศระยะสั้น 20 ชั่วโมง วันเสาร์ ที่ 29 มกราคม พ.ศ. 2554

ข้อมูลอาจารย์/เจ้าหน้าที่

รหัสบัตรประชาชน: **3509900985036**

ชื่อ: นายทนต์เกียรติ นามสกุล: สุทินโน

คณะ: คณะมนุษยศาสตร์และสังคมศาสตร์ สาขาวิชา: ภาษาไทย

โทรศัพท์มือถือ: 0812345637 อีเมล: tanongkiet@cmru.ac.th

ข้อมูลหลักสูตรที่เปิดสอน

ลำดับ	วันที่เริ่มอบรม	รายชื่อหลักสูตร	ห้อง	เวลา	รับ	ลจ	เลือกอบรม
1	21 เม.ย. 2554	Basic English for Writing (ภาษาอังกฤษเบื้องต้นสำหรับทางเขียน)	27048	18:00-20:00 น.	60	13	<input checked="" type="checkbox"/>
2	11 เม.ย. 2554	English Pronunciation (การฝึกอ่านออกเสียงภาษาอังกฤษ)	27047	18:00-20:00 น.	60	11	<input type="checkbox"/>
3	2 เม.ย. 2554	(ภาษาจีน ระดับ 1 กลุ่ม 1)	27048	18:00-20:00 น.	60	10	<input checked="" type="checkbox"/>
4	1 เม.ย. 2554	English for Communication II Group II (ภาษาอังกฤษเพื่อการสื่อสาร 2)	27047	18:00-20:00 น.	60	3	<input type="checkbox"/>
5	4 มี.ค. 2554	Intensive English Grammar II (ไวยากรณ์ภาษาอังกฤษ ระดับ 2)	27045	18:00-20:00 น.	50	4	<input type="checkbox"/>
6	1 มี.ค. 2554	(ภาษาญี่ปุ่น ระดับ 1 กลุ่ม 1)	27048	18:00-20:00 น.	60	1	<input type="checkbox"/>
7	3 ก.พ. 2554	Basic English for Reading (ภาษาอังกฤษเบื้องต้นสำหรับการอ่าน)	27047	18:00-20:00 น.	60	1	<input checked="" type="checkbox"/>
8	1 ก.พ. 2554	(ภาษาเกาหลี ระดับ 1 กลุ่ม 1)	27048	18:00-20:00 น.	60	1	<input checked="" type="checkbox"/>

อาจารย์และเจ้าหน้าที่มหาวิทยาลัยราชภัฏเชียงใหม่ ชำระค่าควดสารและค่าลงทะเบียน 100 บาท

ลงทะเบียนอบรม  ยกเลิก

หมายเหตุ: ระบบลงทะเบียนจะถูกลบเลิกก่อนวันรับสมัคร 1 วัน

รูป ข.69 หน้าจอรระบบลงทะเบียนของอาจารย์/เจ้าหน้าที่

รายละเอียดการลงทะเบียนนอบบรมหลักสูตรระยะสั้นภาษาต่างประเทศของอาจารย์/เจ้าหน้าที่ มีดังนี้

- ระบบลงทะเบียนนอบบรมหลักสูตรระยะสั้นภาษาต่างประเทศ นักศึกษาสามารถลงทะเบียนนอบบรมได้มากกว่า 1 หลักสูตร ตามช่วงเวลาที่นักศึกษามีเวลาว่าง แต่ไม่สามารถลงซ้ำเวลาสั้น 2 หลักสูตรได้ และสามารถยกเลิกหลักสูตร หรือลงทะเบียนใหม่ได้ก่อนวันเปิดอบรม 1 วัน
- การลงทะเบียนจะสมบูรณ์เมื่ออาจารย์/เจ้าหน้าที่ พิมพ์ใบเสร็จรับเงินแล้วนำไปชำระเงินที่ศูนย์ภาษา ชั้น 4 อาคารราชภัฏเฉลิมพระเกียรติ โดยใบเสร็จรับเงินมีรายละเอียด ดังรูป ข.66

### ข.5 การใช้งานระบบสำหรับบุคคลทั่วไป

การใช้งานระบบของบุคคลทั่วไป จะต้องทำการล็อกอินก่อนที่จะเข้าสู่หน้าจอลงทะเบียน  
ดังนี้

- 1) บุคคลทั่วไป สามารถล็อกอินที่หน้าจอแรกของระบบโดยใส่ชื่อผู้ใช้ รหัสผ่าน และรหัสตัวอักษรให้ถูกต้อง ดังรูป

- Username:** A text input field containing the value "3110102437339".
- Password:** A password input field with four dots representing masked characters.
- Dropdown Menu:** A dropdown menu with the text "บุคคลทั่วไป" (General Person) and a downward arrow.
- Security Code:** A black box containing the text "ก8SMrr" and a corresponding input field containing the same text.
- Login Button:** A button labeled "Login" with a small icon of a person.

รูป ข.70 หน้าจอล็อกอินของบุคคลทั่วไปที่หน้าจอแรก

- 2) หากบุคคลทั่วไปไม่ได้ล็อกอินที่หน้าจอแรกของระบบ สามารถคลิกที่เมนูระบบลงทะเบียน จะเข้าสู่หน้าจอล็อกอิน ดังรูป

- Header:** A lock icon and the text "Person's login".
- ID Field:** A text input field labeled "รหัสบัตรประชาชน:".
- Password Field:** A password input field labeled "รหัสผ่าน:".
- Security Code:** A black box containing the text "K34KyY" and a corresponding input field.
- Login Button:** A button labeled "เข้าสู่ระบบ".
- Footer:** A small icon of a house and the text "ลงทะเบียนผู้ใช้ใหม่" (Register new user).

รูป ข.71 หน้าจอล็อกอินของบุคคลทั่วไป

- 3) หากผู้ใช้ที่เป็นบุคคลทั่วไปยังไม่ได้ลงทะเบียนผู้ใช้ สามารถลงทะเบียนใหม่ได้โดยคลิกที่ลงทะเบียนผู้ใช้ใหม่ ในรูป ข จะเข้าสู่หน้าจอข้อเสนอแนะสำหรับบุคคลทั่วไป หน้าจอดังรูป

**ข้อเสนอแนะระบบสารสนเทศเพื่อการค้าในงานด้านการพัฒนาความเชี่ยวชาญภาษาต่างประเทศ  
ของศูนย์ภาษา มหาวิทยาลัยราชภัฏเชียงใหม่ ปีการศึกษา 2554**

**ข้อเสนอแนะการสมัครอบรมหลักสูตรระยะสั้นภาษาต่างประเทศ**

- ผู้สมัครต้องปรับปรุงข้อมูลส่วนตัวให้ถูกต้องอยู่เสมอ
- การสมัครอบรมจะสมบูรณ์เมื่อท่านพิมพ์ใบสมัครจากเว็บไซต์แล้วนำไปชำระเงินที่ศูนย์ภาษา สถาบันภาษา ศิลปะและวัฒนธรรม
- ผู้อบรมต้องเข้าอบรมเกิน 80% ของเวลาอบรมทั้งหมดจึงจะได้รับวุฒิบัตร
- ศูนย์ภาษา สถาบันภาษา ขอสงวนสิทธิ์ในการยกเลิกหลักสูตรหากมีผู้สมัครไม่ถึงเกณฑ์ที่กำหนด โดยจะมีการแจ้งทางเว็บไซต์

การเข้าสู่ระบบการสมัครนี้ ถือว่าท่านได้ยอมรับในเงื่อนไขดังกล่าวข้างต้นแล้ว

ยอมรับ

ไม่ยอมรับ

รูป ข.72 หน้าจอข้อเสนอแนะลงทะเบียนใหม่สำหรับบุคคลทั่วไป

- 4) จากนั้นจะเข้าสู่หน้าจอเพื่อกรอกข้อมูลส่วนตัวต่างๆ รวมทั้งตั้งรหัสผ่านสำหรับการเข้าสู่ระบบ ดังรูป

เพิ่มข้อมูลบุคคลทั่วไป

**ข้อมูลส่วนตัว**

รหัสบัตรประชาชน:

ชื่อ:

นามสกุล:

อาชีพ:

โทรศัพท์มือถือ:

อีเมล:

**ข้อมูลที่อยู่**

เลขที่/ห้อง/อาคาร:

ถนน:

หมู่ที่:

ซอย:

อำเภอ:

จังหวัด:

รหัสไปรษณีย์:

**ประวัติการศึกษา**

วุฒิที่จบการศึกษา:

สาขาวิชา:

ประเทศ:

ปริญญาที่ได้รับ:

จากสถาบัน:

รหัสผ่าน:

ยืนยันรหัสผ่าน:

ยืนยัน  บันทึกข้อมูล  ยกเลิก

รูป ข.73 หน้าจอลงทะเบียนใหม่สำหรับบุคคลทั่วไป

5) เมื่อล็อกอินเข้าสู่ระบบ จะเข้าสู่หน้าจอข้อมูลส่วนตัวของบุคคลทั่วไป ดังรูป

ข้อมูลบุคคลทั่วไป วันพุธ ที่ 2 กุมภาพันธ์ พ.ศ. 2554

ข้อมูลบุคคลทั่วไป

**ข้อมูลส่วนตัว**

รหัสบัตรประชาชน : **3640300073304**

ชื่อ - นามสกุล : นางสาวสุวิษา สกลงาม  
 อาชีพ : รับราชการ  
 โทรศัพท์มือถือ : 0896519817  
 อีเมล : neng\_ss@hotmail.com

**ข้อมูลที่อยู่**

ที่อยู่ : 12 หมู่ 1 ซอย 1 ถนน ช้างเผือก ต.ช้างเผือก อ.เมือง จ. เชียงใหม่ 50000

**ประวัติการศึกษา**

วุฒิที่จบการศึกษา : ปริญญาโท ปริญญาที่ได้รับ : ครุศาสตร์  
 สาขาวิชา : ครุศาสตร์ จากสถาบัน : มจร  
 ประเทศ : ไทย

รูป ข.74 หน้าจอข้อมูลบุคคลทั่วไป

6) บุคคลทั่วไปสามารถแก้ไขข้อมูลส่วนตัวให้ถูกต้องและเป็นปัจจุบัน โดยเลือกที่เมนูแก้ไขข้อมูลส่วนตัว ในรูป ข จะได้น้ำจอ ดังรูป

ข้อมูลบุคคลทั่วไป วันพุธ ที่ 2 กุมภาพันธ์ พ.ศ. 2554

ข้อมูลบุคคลทั่วไป

**ข้อมูลส่วนตัว**

รหัสบัตรประชาชน : **3640300073304**

ชื่อ : นางสาวสุวิษา นามสกุล : สกลงาม

อาชีพ : รับราชการ อีเมล : neng\_ss@hotmail.com

โทรศัพท์มือถือ : 0896519817

**ข้อมูลที่อยู่**

ที่อยู่ : 12 หมู่ 1 ซอย 1 ถนน ช้างเผือก ต.ช้างเผือก อ.เมือง รหัสไปรษณีย์ : 50000

จังหวัด : เชียงใหม่

**ประวัติการศึกษา**

วุฒิที่จบการศึกษา : ปริญญาโท ปริญญาที่ได้รับ : ครุศาสตร์  
 สาขาวิชา : ครุศาสตร์ จากสถาบัน : มจร  
 ประเทศ : ไทย

รูป ข.75 หน้าจอแก้ไขข้อมูลบุคคลทั่วไป

- 7) บุคคลทั่วไป เมื่อเข้าสู่ระบบแล้วสามารถแก้ไขรหัสผ่านได้โดยเข้าไปที่ เมนูเปลี่ยนรหัสผ่าน จะได้น้ำจอดังรูป

ขณะนี้ 3640300073304 : รับราชการ 0896519817 Online วันพุธ ที่ 2 กุมภาพันธ์ พ.ศ. 2554

เปลี่ยนรหัสผ่านผู้ใช้

รหัสบัตรประชาชน	3640300073304
ชื่อ-สกุล	นางสาวสุวิษา สกุลงาม
รหัสผ่านใหม่	.....*
ยืนยันรหัสผ่านใหม่	.....*

รูป ข.76 หน้าจอเปลี่ยนรหัสผ่านบุคคลทั่วไป

#### ข.6 การใช้งานระบบสำหรับอาจารย์ศูนย์ภาษา

อาจารย์ประจำศูนย์ภาษามีหน้าที่ในการจัดการข้อมูลในส่วนของระบบต่างๆ ดังนี้ ระบบจัดการข้อมูลลงทะเบียน จัดการข้อมูลบทเรียนออนไลน์ จัดการข้อมูลแบบฝึกหัดออนไลน์ จัดการข่าวประชาสัมพันธ์ และเข้าถึงระบบรายงานสารสนเทศได้ มีน้ำจอดังรูป

**ศูนย์ภาษา Language Center**  
สถาบันภาษา ศิลปะ และวัฒนธรรม มหาวิทยาลัยราชภัฏเชียงใหม่  
Institute of Languages, Arts and Culture CMRU.

หน้าแรก	หน้าเมนูหลัก	ระบบลงทะเบียน	บทเรียนออนไลน์	แบบฝึกหัดภาษาอังกฤษ	ออกจากระบบ
---------	--------------	---------------	----------------	---------------------	------------

ขณะนี้ 3640500280044 : สุวิวัฒน์ ดวงทอง Online วันศุกร์ ที่ 28 มกราคม พ.ศ. 2554

จัดการข้อมูลลงทะเบียน

จัดการข้อมูลบทเรียนออนไลน์

จัดการข้อมูลแบบฝึกหัดออนไลน์

จัดการข่าวประชาสัมพันธ์

รายงาน

ออกจากระบบ

ศูนย์ภาษา, สถาบันภาษา ศิลปะและวัฒนธรรม, Language Center, Institute of Languages, Arts and Culture Chiang Mai Rajabhat University  
4th Floor, 27 Building  
202 Changpuak Road, Muang District, Chiang Mai 50300 Tel.053-885860

รูป ข.77 หน้าจอหลักอาจารย์ศูนย์ภาษา

แต่ละรายการมีรายละเอียดดังนี้

1) จัดการข้อมูลลงทะเบียน ประกอบด้วย

(1) ข้อมูลหลักสูตรที่เปิดสอน ประกอบด้วย

- ข้อมูลหลักสูตรที่เปิดสอน
- ข้อมูลหลักสูตรที่เปิดสอนแยกตามหมู่เรียน
- ข้อมูลนักศึกษาที่ลงทะเบียนเรียน
- เกณฑ์คะแนนเรียน

(2) ข้อมูลหลักสูตรที่เปิดสอบ

- ข้อมูลหลักสูตรที่เปิดสอบ
- ข้อมูลหลักสูตรที่เปิดสอบแยกตามห้อง
- ข้อมูลนักศึกษาที่ลงทะเบียนเรียน
- เกณฑ์คะแนนสอบ

(3) ข้อมูลหลักสูตรอบรมระยะสั้น

- ข้อมูลหลักสูตรอบรมระยะสั้น
- ข้อมูลหลักสูตรอบรมระยะสั้นแยกตามหลักสูตร
- ข้อมูลนักศึกษาที่ลงทะเบียนอบรมระยะสั้น
- ข้อมูลบุคลากรที่ลงทะเบียนอบรมระยะสั้น
- ข้อมูลบุคคลทั่วไปที่ลงทะเบียนอบรมระยะสั้น
- เกณฑ์คะแนนอบรม

มีหน้าจอดังรูป

รูป ข.78 หน้าจอจัดการข้อมูลลงทะเบียน

การทำงานของระบบจัดการข้อมูลลงทะเบียน มีหลักการทำงานดังนี้

1) ข้อมูลหลักสูตรที่เปิดสอน หลักสูตรที่เปิดสอบ และหลักสูตรที่เปิดอบรม แบ่งหน้าจการทำงานเป็น ส่วนเพิ่มข้อมูล ส่วนค้นหาข้อมูลและส่วนแสดงข้อมูลหลักสูตร ดังรูป

ขณะนี้ 3640500280044 : สวิตช์ตรวจของ Online วันศุกร์ ที่ 28 มกราคม พ.ศ. 2554

รายละเอียดข้อมูลหลักสูตรที่เปิดสอน

[ เพิ่มข้อมูลหลักสูตรที่เปิดสอน ]

ค้นหา :

ค้นหา

ลำดับ	วันที่เริ่มเรียน	sec	รายชื่อหลักสูตร	ห้อง	เวลา	สถานะ
1	1 เม.ย. 2554	10	English (ภาษาอังกฤษ)	27048	18:00-20:00 น.	เปิดสอน
2	11 มี.ค. 2554	09	English (ภาษาอังกฤษ)	27047	18:00-20:00 น.	เปิดสอน
3	1 มี.ค. 2554	08	English (ภาษาอังกฤษ)	27044	18:00-20:00 น.	เปิดสอน
4	21 ก.พ. 2554	07	English (ภาษาอังกฤษ)	27047	18:00-20:00 น.	เปิดสอน
5	11 ก.พ. 2554	06	English (ภาษาอังกฤษ)	27045	18:00-20:00 น.	เปิดสอน
6	1 ก.พ. 2554	05	English (ภาษาอังกฤษ)	27048	18:00-20:00 น.	เปิดสอน
7	30 ม.ค. 2554	04	English (ภาษาอังกฤษ)	27043	18:00-20:00 น.	เปิดสอน
8	25 ม.ค. 2554	03	English (ภาษาอังกฤษ)	27048	18:00-20:00 น.	เปิดสอน
9	23 ม.ค. 2554	02	English (ภาษาอังกฤษ)	27042	18:00-20:00 น.	เปิดสอน
10	21 ม.ค. 2554	01	English (ภาษาอังกฤษ)	27041	18:00-20:00 น.	เปิดสอน

แสดงหน้าที่ 1 จาก 1 หน้า

[1]

รูป ข.79 ตัวอย่างหน้าจอแสดงข้อมูลหลักสูตร

โดยในส่วนแสดงข้อมูลหลักสูตรจะมีรายละเอียดของหลักสูตรที่มีอยู่ในระบบ ประกอบด้วย

- ลำดับ แสดงลำดับที่ของหลักสูตร
- วันที่เริ่มเรียน / วันที่สอบ / วันที่เริ่มอบรม
- รายชื่อหลักสูตร
- ห้องเรียน / ห้องสอบ / ห้องอบรม
- เวลาที่เรียน / เวลาที่สอบ / เวลาที่อบรม
- สถานะ โดยคลิกเลือกเพื่อเปิดหรือปิดหลักสูตร

ส่วนเพิ่มข้อมูลหลักสูตร ใช้เพื่อเพิ่มข้อมูลหลักสูตรต่างๆ โดยกรอกข้อมูลรายละเอียดต่างๆ ลงในระบบ ดังรูป

ขณะนี้ 3640500280044 : สวัสดิ์ ดวงทอง Online วันศุกร์ ที่ 28 มกราคม พ.ศ. 2554

เพิ่มข้อมูลหลักสูตรที่เปิดสอน

รหัสหลักสูตรที่เปิดสอน	0011
หลักสูตรที่เปิดสอน ภาษาไทย	
หลักสูตรที่เปิดสอน ภาษาอังกฤษ	
ห้องเรียน	เลือกห้องเรียน
sec	
วันที่เริ่มเรียน	
เวลา	08 : 00 น. - 08 : 00 น.
สถานะ	<input checked="" type="radio"/> เปิดสอน <input type="radio"/> ปิดสอน
หมายเหตุ	

ย้อนกลับ บันทึกข้อมูล ยกเลิก

รูป ข.80 ตัวอย่างหน้าจอเพิ่มข้อมูลหลักสูตร

โดยในส่วนเพิ่มข้อมูลหลักสูตรจะมีรายละเอียดของหลักสูตรที่ต้องกรอก ประกอบด้วย

- รหัสหลักสูตรที่เปิดสอน / หลักสูตรที่เปิดสอน / หลักสูตรที่เปิดอบรม คือลำดับที่ของข้อมูลที่ใส่เข้าไปในระบบ
- หลักสูตรที่เปิดสอน / หลักสูตรที่เปิดสอน / หลักสูตรที่เปิดอบรม ภาษาไทย
- หลักสูตรที่เปิดสอน / หลักสูตรที่เปิดสอน / หลักสูตรที่เปิดอบรม ภาษาอังกฤษ
- ห้องเรียน / ห้องสอบ / ห้องอบรม
- Sec หรือหมู่เรียน สำหรับข้อมูลหลักสูตรที่เปิดเรียน
- ปีการศึกษา สำหรับข้อมูลหลักสูตรที่เปิดสอน
- วันที่เริ่มเรียน / วันที่สอบ / วันที่เริ่มอบรม
- เวลาที่เรียน / เวลาที่สอบ / เวลาที่อบรม
- สถานะ คือ เปิดหรือปิด การสอน / การสอบ / การอบรม
- หมายเหตุ คือ คำอธิบายสั้นๆ ที่ต้องการแจ้งให้ทราบ

- 2) ข้อมูลหลักสูตรที่เปิดสอน / หลักสูตรที่เปิดสอบ / หลักสูตรที่เปิดอบรม ใช้เพื่อค้นหาข้อมูลที่ต้องการ มีหน้าจอ ดังรูป

ขณะนี้ 3520100670334 : นายภาคพงษ์ อินทร์วงศ์ Online วันศุกร์ ที่ 28 มกราคม พ.ศ. 2554

ค้นหาข้อมูลหลักสูตรที่เปิดสอนแยกตามหมู่เรียน

ค้นหาตามหมู่เรียน

หมู่เรียน :

รูป ข.81 ตัวอย่างหน้าจอค้นหาข้อมูลหลักสูตร

โดยกำหนดข้อมูลที่ต้องการค้นหา ดังนี้

- หลักสูตรที่เปิดเรียน ค้นหาตามหมู่เรียน
- หลักสูตรที่เปิดสอบ ค้นหาตามห้องสอบ
- หลักสูตรที่เปิดอบรม ค้นหาตามชื่อหลักสูตรที่เปิดอบรม

โดยเมื่อระบุส่วนข้อมูลที่ต้องการค้นหาแล้วให้กด Submit ระบบจะแสดงข้อมูลผู้ลงทะเบียนตั้งแต่นั้นเริ่มเปิดให้ลงทะเบียนจะถึงช่วงเวลานั้น ดังรูป

ขณะนี้ 3520100670334 : นายภาคพงษ์ อินทร์วงศ์ Online วันศุกร์ ที่ 28 มกราคม พ.ศ. 2554

รายละเอียดข้อมูลนักศึกษา ที่ลงทะเบียนสอบ วิชา English (ภาษาอังกฤษ) ห้อง 27041

ลำดับ	รหัสนักศึกษา	ชื่อ - สกุล นักศึกษา	คณะ	อีเมลล์
1	50315423	น.ส.มณวิภา อินทร์ราช		50315423@live.cmru.ac.th

แสดงหน้าที่ 1 จาก 1 หน้า

[1]

รูป ข.82 ตัวอย่างหน้าจอแสดงข้อมูลค้นหาข้อมูลหลักสูตร

- 3) ข้อมูลนักศึกษาที่ลงทะเบียนเรียน / ข้อมูลนักศึกษาที่ลงทะเบียนสอบ / ข้อมูลนักศึกษาที่ลงทะเบียนอบรมระยะสั้น / ข้อมูลบุคลากรที่ลงทะเบียนอบรมระยะสั้น / ข้อมูลบุคคลทั่วไปที่ลงทะเบียนอบรมระยะสั้น ใช้เพื่อค้นหาข้อมูลเฉพาะบุคคลที่ลงทะเบียน มีหน้าจอ ดังรูป

## ค้นหาข้อมูลนักศึกษาที่ลงทะเบียนเรียน

ค้นหาตามรหัสนักศึกษา	ค้นหาตามชื่อ - นามสกุล
รหัสนักศึกษา : <input type="text"/>	ภาค : <input type="text" value="ปกติ (จันทร์-ศุกร์)"/>
<input type="button" value="Submit"/> <input type="button" value="Clear"/>	ชื่อ : <input type="text"/>
	นามสกุล : <input type="text"/>
<input type="button" value="Submit"/> <input type="button" value="Clear"/>	<input type="button" value="Submit"/> <input type="button" value="Clear"/>

รูป ข.83 ตัวอย่างหน้าจอค้นหาข้อมูลผู้ลงทะเบียน

โดยใส่ข้อมูลที่ต้องการค้นหา ดังนี้

- นักศึกษาไสร่ห้สนักศึกษา
- อาจารย์/บุคลากรไสร่ห้สั้บ้ตวรรษาน
- บุคคลท้ว้ไปไสร่ห้สั้บ้ตวรรษาน

หรือใส่ข้อมูลอื่นเช่น ชื่อ นามสกุล ในการค้นหาข้อมูล แล้วกด Submit ระบบจะแสดงข้อมูล ดังรูป

ขณะนี้ 3640500280044 : สุวิธญา ดวงทอง Online วันอาทิตย์ ที่ 20 กุมภาพันธ์ พ.ศ. 2554

รายละเอียดข้อมูลนักศึกษา ที่ลงทะเบียนเรียน

ลำดับ	รหัสนักศึกษา	ชื่อ - สกุล นักศึกษา	คณะ	อีเมลล์	ข้อมูลการลงทะเบียน
1	50034971	น.ส.นิลา พรินทรากุล		nida99@hotmail.com	สั้บ้ตวรรษาน

แสดงหน้าท้ 1 จาก 1 หน้า  
[1]

[← กลับ](#) [🏠](#) [🖨](#)

รูป ข.84 ตัวอย่างหน้าจอแสดงข้อมูลผู้ลงทะเบียน

4) เกณฑ์คะแนนเรียน / เกณฑ์คะแนนสอบ / เกณฑ์คะแนนอบรม ใช้เพื่อกำหนดเกณฑ์

คะแนนชั้น

ต่ำเพื่อแสดงว่าผ่านหรือไม่ผ่าน

## เกณฑ์คะแนนเรียน

รายละเอียดข้อมูลเกณฑ์คะแนนเรียนชั้นต่ำ	
เกณฑ์คะแนนเดิม :	คะแนนขั้นต่ำ 50 คะแนนเต็ม 100
เกณฑ์คะแนนใหม่ :	<input type="text" value=""/> คะแนนเต็ม 100
<input type="button" value="บันทึกข้อมูล"/> <input type="button" value="ยกเลิก"/>	

รูป ข.85 ตัวอย่างหน้าจอกำหนดเกณฑ์คะแนน

2) จัดการข้อมูลบทเรียนออนไลน์ ประกอบด้วยหน้าจการทำงานดังนี้

(1) หน้าจอแสดงรายการบทเรียน จะแสดงรายการบทเรียนทั้งหมดที่อยู่ในระบบ ดังรูป

ขณะนี้ 3520100670334 : นายภาณุพงษ์ อินทร์วงศ์ Online

📁 รายการบทเรียน 📁 เพิ่มบทเรียน 📁 รายการหมวดหมู่ 📁 เพิ่มหมวดหมู่

Option	หัวข้อบทเรียน	ลงประกาศ	Check
	การทอ่งศัพท์ภาษาอังกฤษวันละหลายคำไม่ได้ช่วยให้ท่านใช้หรือเข้าใจภาษาอังกฤษได้ถูกต้องเสมอไป	24/11/2553	<input type="checkbox"/>
	เทคนิคการอ่านเพื่อทำข้อสอบในเวลาที่มีจำกัด	24/11/2553	<input type="checkbox"/>
	การทำข้อสอบ Reading passage	24/11/2553	<input type="checkbox"/>
	คำานามที่ไม่ต้องใช้ article	24/11/2553	<input type="checkbox"/>
	การใช้ Definite Article : the	24/11/2553	<input type="checkbox"/>
	การใช้ a/an และ one	24/11/2553	<input type="checkbox"/>
	การใช้ Indefinite Article : a, an	24/11/2553	<input type="checkbox"/>
	Articles แบ่งเป็น 2 ชนิด คือ	24/11/2553	<input type="checkbox"/>
	หลักการใช้อrticle นำหน้านาม คือ	23/11/2553	<input type="checkbox"/>
	การใช้ Adjectives (a, an และ the) ในภาษาอังกฤษ	23/11/2553	<input type="checkbox"/>

Check All Uncheck All Delete

กำลังแสดงหน้าที่ 1/1  
<< 1 >>

รูป ข.86 หน้าจอแสดงรายการบทเรียน

การทำงานในหน้าจอรายการบทเรียน มีดังนี้

- คลิกที่เครื่องหมาย เพื่อแก้ไขบทเรียน
- คลิกที่เครื่องหมาย เพื่อลบรายการบทเรียน

(2) เพิ่มบทเรียน ใช้เพื่อเพิ่มบทเรียนออนไลน์ โดยการกรอกรายละเอียดต่างๆในหน้าจอ ดังรูป

ขณะนี้ 3520100670334 : นายภาคพงษ์ อินทร์วงศ์ Online  
 รายการบทเรียน เพิ่มบทเรียน รายการหมวดหมู่ เพิ่มหมวดหมู่

หัวข้อ :

รายละเอียดย่อสั้นๆ :

หมวดหมู่ : Grammar

รูปไอคอนบทเรียน :

รูปเป็นไฟล์ .jpg .jpeg ขนาด 48 x 48 Pixels เท่านั้น (หากรูปใหญ่จะย่อให้อัตโนมัติ)

เนื้อหา :

รูป ข.87 หน้าจอเพิ่มบทเรียน

(3) รายการหมวดหมู่ แสดงหมวดหมู่หัวข้อบทเรียนในที่นี่ประกอบด้วย 3 หมวดหมู่ คือ Grammar Reading และ Vocabulary มีหน้าจอ ดังรูป

ขณะนี้ Online  
 รายการบทเรียน เพิ่มบทเรียน รายการหมวดหมู่ เพิ่มหมวดหมู่

Option	หมวดหมู่บทเรียน	จำนวน	ลำดับ	Check
	Grammar	7	↑ ↓	<input type="checkbox"/>
	Vocabulary	1	↑ ↓	<input type="checkbox"/>
	Reading	2	↑ ↓	<input type="checkbox"/>

รูป ข.88 หน้าจอหมวดหมู่บทเรียน

(4) เพิ่มหมวดหมู่ ใช้สำหรับเพิ่มหมวดหมู่บทเรียน มีหน้าจอ ดังรูป

ขณะนี้ Online

รายการบทเรียน เพิ่มบทเรียน รายการหมวดหมู่ เพิ่มหมวดหมู่

ชื่อหมวดหมู่ :

เพิ่มหมวดหมู่

รูป ข.89 หน้าจอเพิ่มหมวดหมู่บทเรียน

3) จัดการข้อมูลแบบฝึกหัดออนไลน์ ประกอบหน้าจการทำงานดังนี้

(1) หน้าจอแสดงรายละเอียดแบบฝึกหัด จะแสดงรายการแบบฝึกหัดทั้งหมดที่อยู่ในระบบ  
ดังรูป

ลำดับ	ประเภทแบบฝึกหัด	ข้อแบบฝึกหัด	คำตอบที่ถูกต้อง	แก้ไข	ลบ
1	Grammar	Who is that man ? Everybody is looking at .....	ข้อ 2		
2	Grammar	We don't like those people ..... are lazy.	ข้อ 1		
3	Grammar	I parked my car here. Where did you park ..... car ?	ข้อ 3		
4	Grammar	The teacher answered the questions .....	ข้อ 2		
5	Grammar	He works on the computer very .....	ข้อ 1		
6	Grammar	..... shirt is old. I want to buy a new one for myself.	ข้อ 1		
7	Vocabulary	Judy wants to sell ..... old house because she wants to buy a new one.	ข้อ 3		
8	Vocabulary	Peter and Paul are brothers ..... father is a policeman.	ข้อ 1		
9	Vocabulary	What is ..... name of this road ?	ข้อ 3		
10	Vocabulary	Mark is my brother. He is ..... Engineer.	ข้อ 2		
11	Vocabulary	There are many ..... and ..... on the table.	ข้อ 4		
12	Vocabulary	Paul ..... comes to Thailand, so he knows nothing about Thailand.	ข้อ 2		
13	Vocabulary	A : How ..... do you study English ? B : Every Monday.	ข้อ 3		
14	Vocabulary	My brother told me that exam is very ..... . He couldn't do it.	ข้อ 2		
15	Vocabulary	Lamphun is a ..... city compare to Chiang Mai.	ข้อ 1		
16	Vocabulary	Chiang Mai has a ..... history of over 700 years.	ข้อ 4		
17	Vocabulary	She is ..... than she though she was.	ข้อ 1		
18	Vocabulary	The ..... day I've had in a long time was last Friday.	ข้อ 3		
19	Vocabulary	John is 20 years old. Peter is 21 years old. John is ..... than Peter.	ข้อ 1		
20	Vocabulary	Samantha's voice is ..... David's voice.	ข้อ 1		
21	Vocabulary	Both John and Paul have many friends. John is ..... Paul.	ข้อ 3		
22	Vocabulary	Paul's house has 2 bedrooms. Dolly's house has 4 bedrooms. Paul's house is ..... Dolly's house.	ข้อ 2		
23	Vocabulary	Simon got 87% in the test. Stephen got 75%. Simon's grade is ..... That of Stephen.	ข้อ 1		
24	Vocabulary	Everybody laughs at his jokes. Nobody is ..... than him.	ข้อ 3		
25	Vocabulary	She usually carries her mobile phone ..... her bag.	ข้อ 4		
26	Vocabulary	My father let me stay ..... Paris for a few days.	ข้อ 4		
27	Vocabulary	I drove a car to the party ..... Monday.	ข้อ 3		
28	Vocabulary	Mark got up ..... six o'clock.	ข้อ 2		
29	Vocabulary	My father forgot his umbrella ..... home.	ข้อ 3		
30	Vocabulary	My mom was working ..... the garden.	ข้อ 4		
31	Vocabulary	I have ..... pets: three dogs, four cats, two birds and ten fish.	ข้อ 4		
32	Vocabulary	I don't have ..... Homework, so I have time to watch my favorite movie.	ข้อ 4		
33	Vocabulary	Kent has only ..... friends because he is not friendly.	ข้อ 1		
34	Vocabulary	I need ..... minutes to find me keys.	ข้อ 1		
35	Grammar	Janet can speak ..... Russian, but her sister speaks it very well.	ข้อ 2		
36	Grammar	..... very much food at home, so I have to go to the supermarket.	ข้อ 4		
37	Grammar	..... a lot of people around here.	ข้อ 3		
38	Grammar	We want ..... orange juice	ข้อ 1		
39	Grammar	A : Do you have ..... brothers or sisters ? B : Two brothers.	ข้อ 4		
40	Grammar	Put ..... more water in the soup.	ข้อ 3		
41	Grammar	How tall ..... You ?	ข้อ 3		
42	Grammar	Andrew ..... a new job ?	ข้อ 3		
43	Grammar	I ..... dogs.	ข้อ 4		
44	Grammar	A : Have the students ever watched this movie ? B : .....	ข้อ 2		
45	Grammar	Peter ..... as fast as he could.	ข้อ 1		
46	Grammar	A : Do you like English ? B : .....	ข้อ 1		
47	Grammar	I ..... late to class yesterday.	ข้อ 3		
48	Grammar	A : Where were you yesterday ? B : I ..... at home.	ข้อ 2		
49	Grammar	..... this course ..... at 10.00 a.m. ?	ข้อ 4		
50	Grammar	A : Where ..... Tom and Mike ..... ? I want to ask them something. B : I don't know.	ข้อ 4		

ลิขสิทธิ์ในเอกสารนี้สงวนไว้โดยมหาวิทยาลัยเชียงใหม่  
Copyright © by Chiang Mai University  
All rights reserved

รูป ข.90 หน้าจอรายละเอียดแบบฝึกหัด

หน้าจอรายละเอียดแบบฝึกหัด มีรายละเอียดการทำงานดังนี้

- คลิกที่เครื่องหมาย เพื่อแก้ไขแบบฝึกหัด
- คลิกที่เครื่องหมาย เพื่อลบรายการแบบฝึกหัด

(2) หน้าจอเพิ่มข้อมูลแบบฝึกหัด ใช้เพื่อเพิ่มข้อมูลแบบฝึกหัด โดยกรอกรายละเอียด ดังรูป

ขณะนี้ 3640500280044 : สวัสดิ์ ดวงทอง Online วันเสาร์ ที่ 29 มกราคม พ.ศ. 2554

เพิ่มข้อมูลแบบฝึกหัด

**ข้อมูลแบบฝึกหัด**

แบบฝึกหัดข้อที่: 101 \*

ประเภทแบบฝึกหัด: เลือกประเภทแบบฝึกหัด \*

คำถาม: \*

รูปภาพ:  Browse... (ถ้ามี) \*

คำตอบที่ 1: \*

คำตอบที่ 2: \*

คำตอบที่ 3: \*

คำตอบที่ 4: \*

คำตอบที่ถูกต้อง: \*

รูป ข.91 หน้าจอเพิ่มข้อมูลแบบฝึกหัด

4) จัดการข่าวประชาสัมพันธ์ ประกอบหน้าจอกำหนดดังนี้

(1) หน้าจอแสดงรายการข่าวประชาสัมพันธ์ จะแสดงรายการข่าวประชาสัมพันธ์ทั้งหมดที่อยู่ในระบบ

ขณะนี้ 3520100670334 : นายภามพงษ์ อินทร์วงศ์ Online วันศุกร์ ที่ 28 มกราคม พ.ศ. 2554

Option	หัวข้อข่าว	ลงประกาศ	Check
	ศูนย์ภาษา สถาบันภาษา ศิลปะและวัฒนธรรม รับผิดชอบอาจารย์ข่าวต่างชาติหลายอัตรา	4/8/2553	<input type="checkbox"/>
	ประกาศคืนเงินค่าสมัครอบรมหลักสูตรระยะสั้นภาษาต่างประเทศ ประจำภาคเรียนที่ 1/2553 บางหลักสูตร	4/8/2553	<input type="checkbox"/>
	ประกาศมหาวิทยาลัยราชภัฏเชียงใหม่ เกี่ยวกับวิชาเสริมทักษะภาษาอังกฤษ (Remedial English Course)	4/8/2553	<input type="checkbox"/>
	นักศึกษาที่ไม่ใช่รหัส 53 และต้องการลงทะเบียนเรียนวิชาเสริมทักษะภาษาอังกฤษ	4/8/2553	<input type="checkbox"/>
	วิชาเสริมทักษะภาษาอังกฤษ ขอเลือกการเปิดเรียน สำหรับภาคเรียนที่ 1/2553	4/8/2553	<input type="checkbox"/>
	ประกาศ สำหรับนักศึกษา รหัส 49 หรือรหัสอื่นๆ ที่ยังไม่ผ่านวิชาเสริมทักษะภาษาอังกฤษและจะจบการศึกษาในปีการศึกษา 2553	4/8/2553	<input type="checkbox"/>
	ประกาศ เปลี่ยนแปลงวัน / เวลาการสอบกลางภาค (Mid-Term) วิชาเสริมทักษะภาษาอังกฤษ ภาคเรียนที่ 1/2553	4/8/2553	<input type="checkbox"/>

รูป ข.92 หน้าจอแสดงรายการข่าวประชาสัมพันธ์

การทำงานในหน้าจอรายการข่าวประชาสัมพันธ์ มีดังนี้

- คลิกที่เครื่องหมาย เพื่อแก้ไขข่าวประชาสัมพันธ์
- คลิกที่เครื่องหมาย เพื่อลบรายการข่าวประชาสัมพันธ์

(2) การเพิ่มข่าวสาร ใช้เพื่อเพิ่มรายการข่าวประชาสัมพันธ์ โดยการกรอกรายละเอียดต่างๆ ในหน้าจอ ดังรูป

ขณะนี้ 3520100670334 : นายภรณ์ อึ้งไฉน Online วันอาทิตย์ ที่ 30 มกราคม พ.ศ. 2554

หัวข้อ :

รายละเอียดย่อสั้นๆ :

หมวดหมู่ :

กาขอมขมหลกสตรระะยะสัณกายาตางปะะเทศ

รูปไอคอนข่าวสาร :

NO  
PIC

รูปเป็นไฟล์ .jpg .jpeg ขนาด 48 x 48 Pixels เท่านั้น (หากรูปใหญ่จะย่อให้อัตโนมัติ)

เนื้อหา :

Rich text editor toolbar with options for Bold, Italic, Underline, Bulleted List, Numbered List, Indent, Outdent, Undo, Redo, Link, Unlink, Text Color, Background Color, Font Family, Font Size, and other formatting tools.

รูป ข.93 หน้าจอแสดงการเพิ่มรายการข่าวประชาสัมพันธ์

(3) รายการหมวดหมู่ เพื่อแสดงหมวดหมู่ข่าวประชาสัมพันธ์ในที่นี่ประกอบด้วย 2 หมวดหมู่ คือ ข่าววิชาเสริมทักษะภาษาอังกฤษ และ ข่าวหลักสูตรอบรมระยะสั้น มีหน้าจอ ดังรูป

ขณะนี้ Online วันอาทิตย์ ที่ 30 มกราคม พ.ศ. 2554

 รายงานข่าวสาร 
  เพิ่มข่าวสาร 
  รายงานหมวดหมู่ 
  เพิ่มหมวดหมู่

Option	หมวดหมู่ข่าวสาร	จำนวน	ลำดับ	Check
 	การอบรมหลักสูตรระยะสั้นภาษาต่างประเทศ	2	↑ ↓	<input type="checkbox"/>
 	วิชาเสริมทักษะภาษาอังกฤษ (Remedial English Course)	5	↑ ↓	<input type="checkbox"/>

รูป ข.94 หน้าจอแสดงรายการหมวดหมู่ข่าวประชาสัมพันธ์

(4) เพิ่มหมวดหมู่ ใช้สำหรับเพิ่มหมวดหมู่ข่าวประชาสัมพันธ์ มีหน้าจอ ดังรูป

ขณะนี้ Online วันอาทิตย์ ที่ 30 มกราคม พ.ศ. 2554

 รายงานข่าวสาร 
  เพิ่มข่าวสาร 
  รายงานหมวดหมู่ 
  เพิ่มหมวดหมู่

ชื่อหมวดหมู่ :

รูป ข.95 หน้าจอแสดงการเพิ่มหมวดหมู่ข่าวประชาสัมพันธ์

5) รายงาน ซึ่งรายงานสารสนเทศของอาจารย์ศูนย์ภาษา ประกอบด้วย

(1) รายงานวิชาเสริมทักษะภาษาอังกฤษ ประกอบด้วย

- รายงานจำนวนผู้เรียนวิชาเสริมทักษะภาษาอังกฤษ
- รายงานจำนวนผู้ผ่านวิชาเสริมทักษะภาษาอังกฤษ
- รายงานจำนวนผู้ไม่ผ่านวิชาเสริมทักษะภาษาอังกฤษ
- รายงานจำนวนผู้สอบวัดทักษะภาษาอังกฤษ
- รายงานจำนวนผู้ผ่านการสอบวัดทักษะภาษาอังกฤษ
- รายงานจำนวนผู้ไม่ผ่านการสอบวัดทักษะภาษาอังกฤษ

(2) รายงานการอบรมหลักสูตรระยะสั้น

- รายงานจำนวนผู้สมัครแต่ละหลักสูตร
- รายงานจำนวนผู้ผ่านการอบรมแต่ละหลักสูตร
- รายงานจำนวนผู้ไม่ผ่านการอบรมแต่ละหลักสูตร

ตัวอย่างรายงานดังรูป ข.45 และ ข.46

### ข.7 การใช้งานระบบสำหรับผู้บริหาร

ผู้บริหารสามารถล็อกอินเข้าสู่ระบบเพื่อเข้าดูรายงานสารสนเทศของระบบทั้งหมดโดยระบุชื่อผู้ใช้งาน รหัสผ่านและใส่รหัสข้อความให้ถูกต้อง ที่หน้าจอ ดังรูป

รูป ข.96 หน้าจอ Log in เข้าสู่ระบบในส่วนของผู้บริหาร

จากนั้นจะเข้าหน้าจอหลักของผู้บริหารที่แสดงรายการของรายงานสารสนเทศทั้งหมด มีหน้าจอ ดังรูป

รูป ข.97 หน้าจอแสดงรายการรายงานสารสนเทศของผู้บริหาร

ซึ่งรายงานสารสนเทศของผู้บริหารประกอบด้วย

- 1) รายงานวิชาเสริมทักษะภาษาอังกฤษ ประกอบด้วย
    - (1) รายงานจำนวนผู้เรียนวิชาเสริมทักษะภาษาอังกฤษ
    - (2) รายงานจำนวนผู้ผ่านวิชาเสริมทักษะภาษาอังกฤษ
    - (3) รายงานจำนวนผู้ไม่ผ่านวิชาเสริมทักษะภาษาอังกฤษ
    - (4) รายงานจำนวนผู้สอบวัดทักษะภาษาอังกฤษ
    - (5) รายงานจำนวนผู้ผ่านการสอบวัดทักษะภาษาอังกฤษ
    - (6) รายงานจำนวนผู้ไม่ผ่านการสอบวัดทักษะภาษาอังกฤษ
  - 2) รายงานการอบรมหลักสูตรระยะสั้น
    - (1) รายงานจำนวนผู้สมัครแต่ละหลักสูตร
    - (2) รายงานจำนวนผู้ผ่านการอบรมแต่ละหลักสูตร
    - (3) รายงานจำนวนผู้ไม่ผ่านการอบรมแต่ละหลักสูตร
- ตัวอย่างรายงานดังรูป ข.45 และ ข.46

ภาคผนวก ค

ตัวอย่างแบบสอบถาม

แบบสอบถาม

การใช้งานระบบระบบสารสนเทศเพื่อการดำเนินงานด้านการพัฒนาความเชี่ยวชาญ  
ภาษาต่างประเทศของศูนย์ภาษา มหาวิทยาลัยราชภัฏเชียงใหม่  
สำหรับผู้ใช้งานระบบทั่วไป (นักศึกษา อาจารย์/เจ้าหน้าที่ และบุคคลทั่วไป)

**คำชี้แจง** โปรดพิจารณาข้อความแล้วทำเครื่องหมาย ✓ ในช่องที่ท่านเห็นว่าเป็นจริงที่สุด

ลักษณะการใช้งานระบบในด้านต่างๆ	ระดับความพึงพอใจ				
	5	4	3	2	1
1. ความง่ายและเหมาะสมในการใช้งาน					
2. ความสวยงามของการออกแบบหน้าจอ					
3. การเรียกดูข้อมูลทำได้ง่าย สะดวก และชัดเจน					
4. ความรวดเร็วในการประมวลผลข้อมูล					
5. การค้นหาข้อมูลทำได้ง่ายและสะดวก					
6. ช่วยลดขั้นตอนการทำงานเมื่อเทียบกับขั้นตอนเดิม					
7. ความถูกต้องของระบบในการปฏิบัติงาน					
8. ข้อมูลสารสนเทศตรงตามความต้องการ					
9. ประโยชน์ที่ได้รับจากระบบสารสนเทศ					
10. คู่มือการใช้งาน โปรแกรมมีความชัดเจนและเข้าใจง่าย					

ข้อเสนอแนะและแนวทางในการปรับปรุงและพัฒนาระบบ

.....

.....

.....

ขอขอบคุณที่ให้ความร่วมมือในการตอบแบบสอบถาม

## แบบสอบถาม

การใช้งานระบบระบบสารสนเทศเพื่อการดำเนินงานด้านการพัฒนาความเชี่ยวชาญ  
ภาษาต่างประเทศของศูนย์ภาษา มหาวิทยาลัยราชภัฏเชียงใหม่  
สำหรับอาจารย์ประจำศูนย์ภาษา มหาวิทยาลัยราชภัฏเชียงใหม่

**คำชี้แจง** โปรดพิจารณาข้อความแล้วทำเครื่องหมาย ✓ ในช่องที่ท่านเห็นว่าเป็นจริงที่สุด

ลักษณะการใช้งานระบบในด้านต่างๆ	ระดับความพึงพอใจ				
	5	4	3	2	1
1. ความง่ายและเหมาะสมในการใช้งาน					
2. ความสวยงามของการออกแบบหน้าจอ					
3. การเรียกดูข้อมูลทำได้ง่าย สะดวก และชัดเจน					
4. การจัดการข้อมูล และแก้ไขปรับปรุงข้อมูลทำได้ง่าย					
5. การค้นหาข้อมูลทำได้ง่ายและสะดวก					
6. ช่วยลดขั้นตอนการทำงานเมื่อเทียบกับขั้นตอนเดิม					
7. ความถูกต้องของระบบในการปฏิบัติงาน					
8. ข้อมูลรายงานสารสนเทศมีความสมบูรณ์ และตรงตามความต้องการ					
9. ประโยชน์ที่ได้รับจากระบบสารสนเทศ					
10. คู่มือการใช้งาน โปรแกรมมีความชัดเจนและเข้าใจง่าย					

ข้อเสนอแนะและแนวทางในการปรับปรุงและพัฒนาระบบ

.....

Copyright © by Chiang Mai University

All rights reserved

ขอขอบคุณที่ให้ความร่วมมือในการตอบแบบสอบถาม

## แบบสอบถาม

การใช้งานระบบสารสนเทศเพื่อการดำเนินงานด้านการพัฒนาความเชี่ยวชาญ  
ภาษาต่างประเทศของศูนย์ภาษา มหาวิทยาลัยราชภัฏเชียงใหม่  
สำหรับผู้บริหารศูนย์ภาษา มหาวิทยาลัยราชภัฏเชียงใหม่

**คำชี้แจง** โปรดพิจารณาข้อความแล้วทำเครื่องหมาย ✓ ในช่องที่ท่านเห็นว่าเป็นจริงที่สุด

ลักษณะการใช้งานระบบในด้านต่างๆ	ระดับความพึงพอใจ				
	5	4	3	2	1
1. ความง่ายและเหมาะสมในการใช้งาน					
2. ความสวยงามของการออกแบบหน้าจอ					
3. การเรียกดูข้อมูลทำได้ง่าย สะดวก และชัดเจน					
4. ความรวดเร็วในการประมวลผลข้อมูล					
5. การค้นหาข้อมูลทำได้ง่ายและสะดวก					
6. ช่วยลดขั้นตอนการทำงานเมื่อเทียบกับขั้นตอนเดิม					
7. ความถูกต้องของระบบในการปฏิบัติงาน					
8/ ข้อมูลรายงานสารสนเทศมีความสมบูรณ์ และตรงตามความต้องการ					
9. ประโยชน์ที่ได้รับจากระบบสารสนเทศ					
10. คู่มือการใช้งาน โปรแกรมมีความชัดเจนและเข้าใจง่าย					

ข้อเสนอแนะและแนวทางในการปรับปรุงและพัฒนาระบบ

.....

Copyright © by Chiang Mai University

All rights reserved

ขอขอบคุณที่ให้ความร่วมมือในการตอบแบบสอบถาม

ภาคผนวก ง

ประกาศมหาวิทยาลัยราชภัฏเชียงใหม่

ประกาศมหาวิทยาลัยราชภัฏเชียงใหม่

เรื่อง การทดสอบวัดความสามารถภาษาอังกฤษ (English Proficiency Test)  
ของนักศึกษาใหม่ มหาวิทยาลัยราชภัฏเชียงใหม่

เพื่อเป็นการพัฒนาพื้นฐานความรู้และความสามารถทางภาษาอังกฤษของนักศึกษา มหาวิทยาลัยราชภัฏเชียงใหม่เห็นสมควรกำหนดให้นักศึกษาใหม่ทุกคนของมหาวิทยาลัย ต้องทำการทดสอบวัดความสามารถทางภาษาอังกฤษก่อนที่จะลงทะเบียนรายวิชา ๑๕๕๐๑๐๑ ภาษาอังกฤษเพื่อการสื่อสารในชีวิตประจำวัน ๑(๑-๐) และรายวิชา ๑๕๕๐๑๐๒ ภาษาอังกฤษเพื่อการสื่อสารและทักษะการเรียนรู้ ๑(๑-๐) นักศึกษาที่สอบไม่ผ่านเกณฑ์ตามที่มหาวิทยาลัยกำหนด ต้องเรียนรายวิชาเสริมทักษะภาษาอังกฤษ (Remedial English Course) และสอบผ่านก่อน จึงจะสามารถลงทะเบียนเรียนวิชาภาษาอังกฤษรายวิชาอังกฤษทั้ง ๒ รายวิชาได้ เนื้อหาที่จะต้องทดสอบวัดความสามารถภาษาอังกฤษ (Proficiency Test) มีดังนี้

๑. บทสนทนาภาษาอังกฤษ (Conversation)
๒. หลักไวยากรณ์ (Grammar)
๓. คำศัพท์ (Vocabulary)
๔. การวัดความเข้าใจการอ่าน (Reading Comprehension)

ประกาศ ณ วันที่ ๒๐ พฤษภาคม พ.ศ. ๒๕๕๘

(ผู้ช่วยศาสตราจารย์ ดร. เรืองเดช วงศ์หล้า)

อธิการบดีมหาวิทยาลัยราชภัฏเชียงใหม่

## ประวัติผู้เขียน

ชื่อ – สกุล	นายสุวัฒน์ ควงทอง
วัน เดือน ปีเกิด	21 มกราคม 2520
ประวัติการศึกษา	พ.ศ. 2543 วิทยาศาสตร์บัณฑิต สาขาวิชาวิทยาการคอมพิวเตอร์ มหาวิทยาลัยนเรศวร
ประสบการณ์ทำงาน	พ.ศ. 2546 – ปัจจุบัน นักวิชาการ รับผิดชอบงานคอมพิวเตอร์และ มัลติมีเดีย ศูนย์ภาษา สถาบันภาษา ศิลปะและวัฒนธรรม มหาวิทยาลัยราชภัฏเชียงใหม่

ลิขสิทธิ์มหาวิทยาลัยเชียงใหม่  
Copyright© by Chiang Mai University  
All rights reserved