



ลิขสิทธิ์มหาวิทยาลัยเชียงใหม่
Copyright© by Chiang Mai University
All rights reserved

ภาคผนวก ก

การติดตั้งโปรแกรม AppServ

ก.1 การติดตั้งระบบ AppServ

ผู้ศึกษาเลือกใช้โปรแกรม AppServ เวอร์ชัน 2.5.5 ในการพัฒนาระบบสารสนเทศเพื่อการจัดการสำหรับบัณฑิตวิทยาลัยในครั้งนี้นี้ AppServ คือ ชุดโปรแกรมสำหรับสร้างเว็บเซิร์ฟเวอร์สำเร็จรูปซึ่งผู้ศึกษาได้จำลองติดตั้งบนระบบปฏิบัติการไมโครซอฟท์วินโดวส์ นอกจากนี้ AppServ ได้รวมโปรแกรมหลัก 4 ตัว ในการสร้างเว็บเซิร์ฟเวอร์ มีดังนี้

Apache Web Server เวอร์ชัน 2.0.55 ใช้สำหรับเป็น Web Server

- PHP Script Language เวอร์ชัน 5.1.1 ใช้สำหรับการประมวลผลโปรแกรมภาษา PHP
- MySQL Database เวอร์ชัน 5.0.16 ใช้สำหรับเป็น Database Server
- phpMyAdmin Database Manager เวอร์ชัน 2.6.4 ใช้สำหรับเป็น Database Management

วิธีการติดตั้งโปรแกรมทำตามลำดับดังต่อไปนี้

- 1) ดับเบิลคลิกที่ไอคอน appserv-win32-2.5.5 ดังรูป ก.1

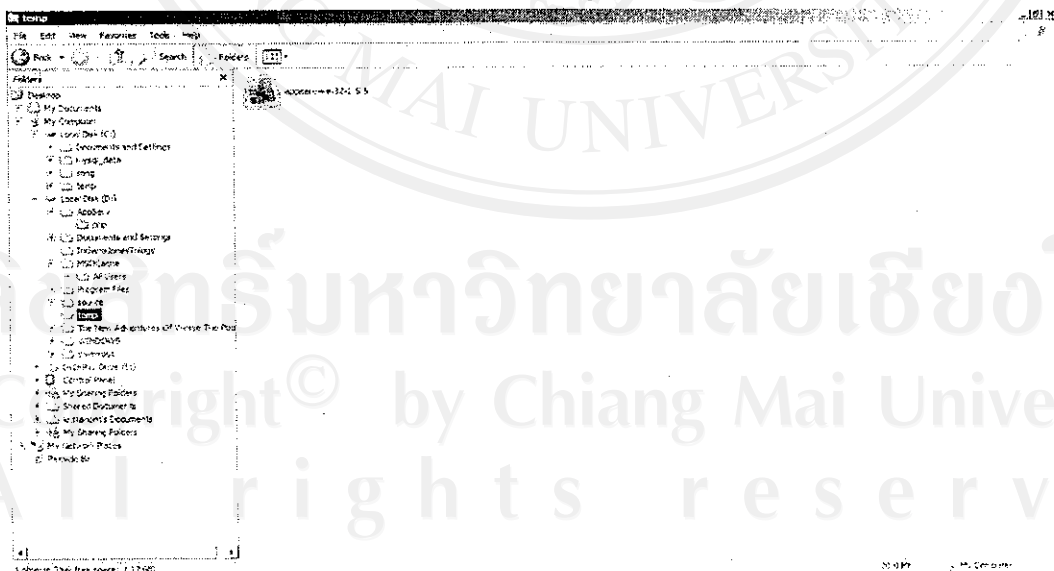

รูป ก.1 แสดงไอคอน appserv-win32-2.5.5

2) ปราบกฏหน้าจอแสดงการเริ่มต้นติดตั้ง โปรแกรม AppServ ดังรูป ก.1

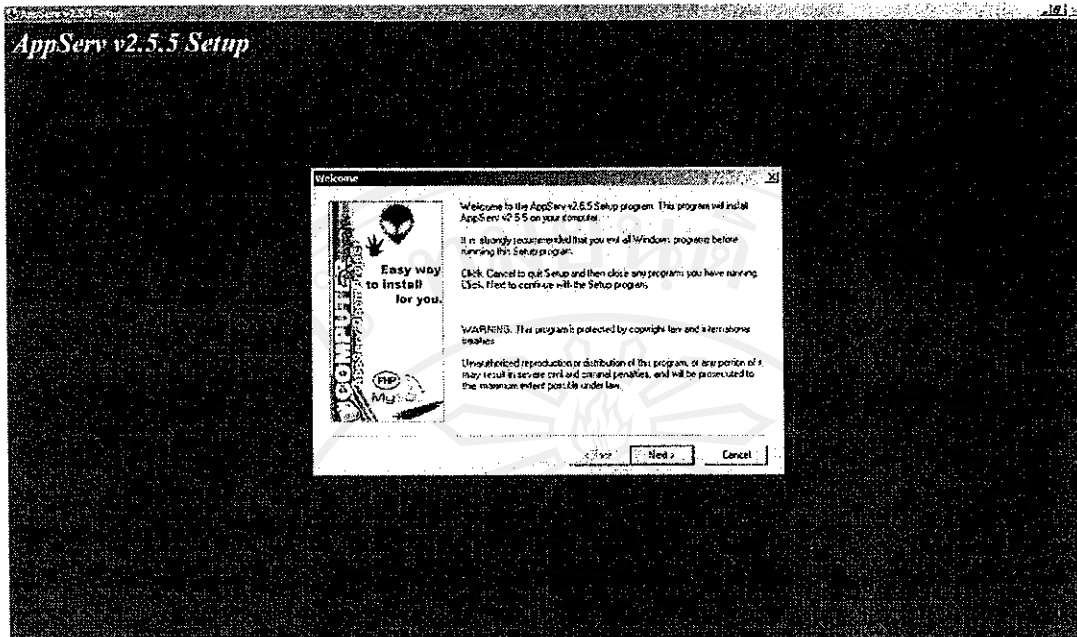

รูป ก.2 แสดงขั้นตอนการเริ่มต้นติดตั้ง

คลิกปุ่ม Next เพื่อดำเนินการขั้นตอนต่อไป

3) เลือก Folder สำหรับติดตั้ง โปรแกรม ควร ใช้ตามค่าเริ่มต้นของ โปรแกรมดังรูป ก.3

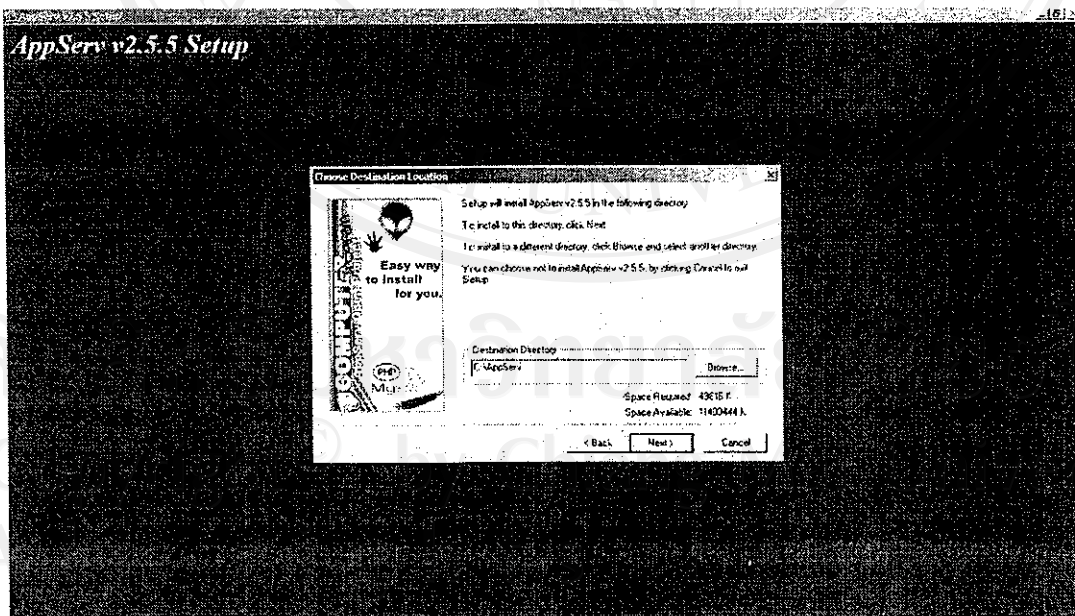

รูป ก.3 แสดงการเลือก Folder สำหรับการติดตั้ง

คลิกปุ่ม Next เพื่อดำเนินการขั้นตอนต่อไป

4) เลือกประเภทการติดตั้ง ดังรูป ก.4 ควรเลือกแบบ Typical

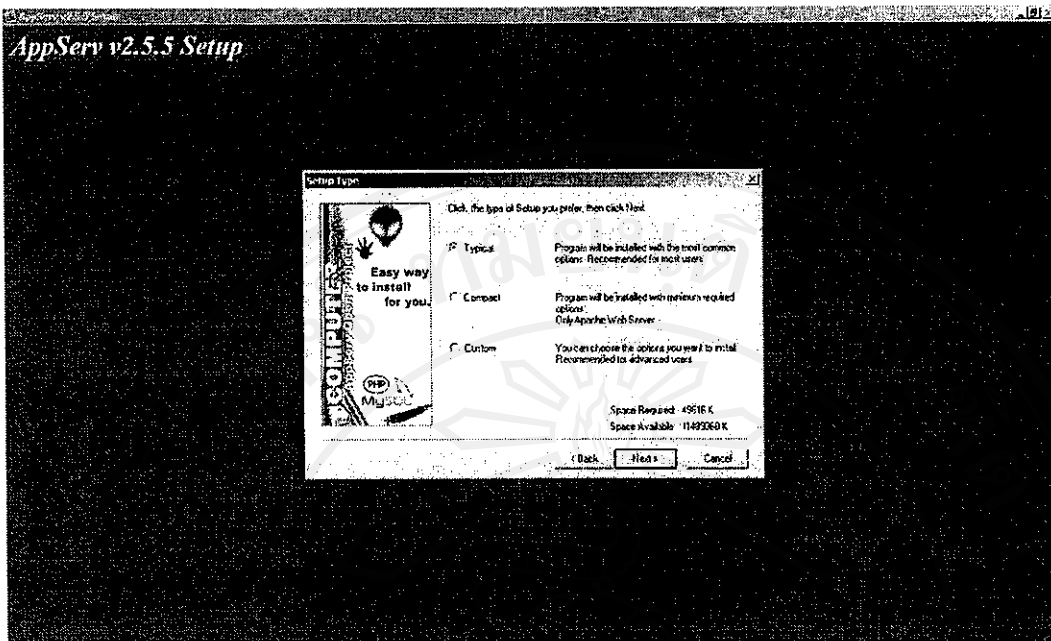

รูป ก.4 แสดงการเลือกประเภทการติดตั้ง

คลิกปุ่ม Next เพื่อดำเนินการขั้นตอนต่อไป

5) ติดตั้ง Apache Web Server ดังรูป ก.5

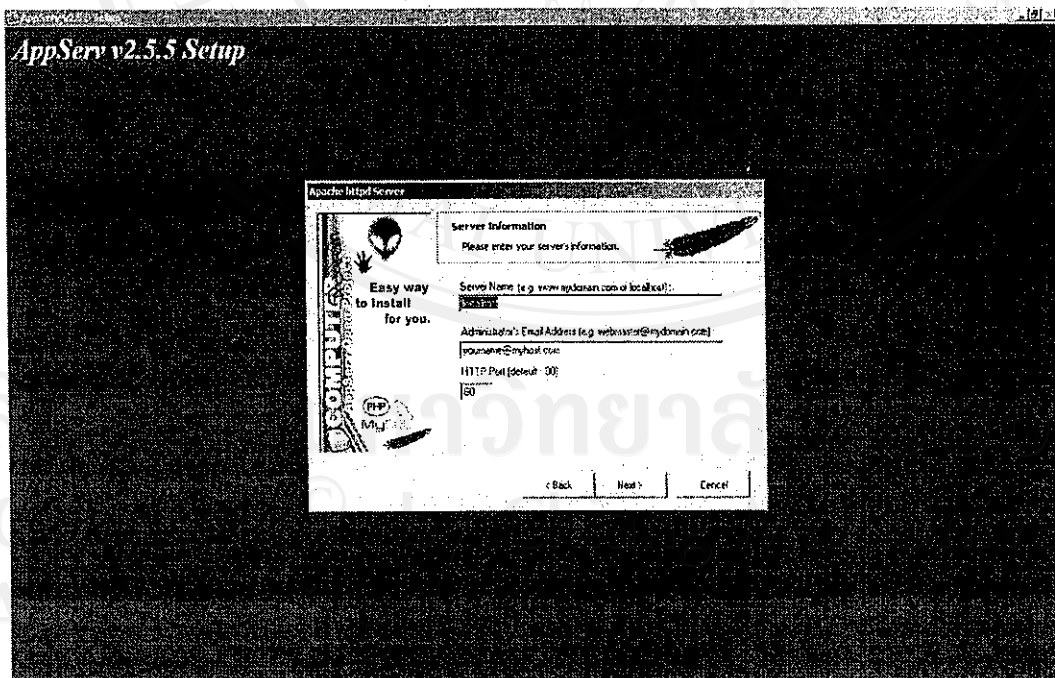

รูป ก.5 แสดงการติดตั้ง Apache Web Server

คลิกปุ่ม Next เพื่อดำเนินการขั้นตอนต่อไป

6) ติดตั้ง MySQL Database ดังรูป ก.6 ควรเลือก Charset เป็น tis620

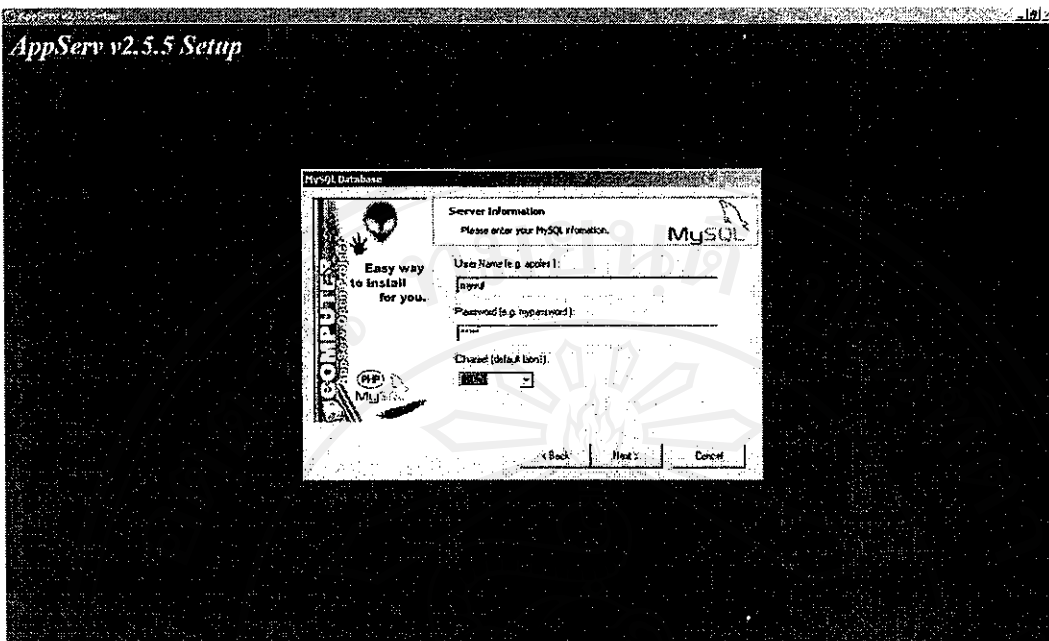

รูป ก.6 แสดงการติดตั้ง MySQL Database
คลิกปุ่ม Next เพื่อดำเนินการขั้นตอนต่อไป

7) แสดงการติดตั้งโปรแกรมลงเครื่อง ดังรูป ก.7

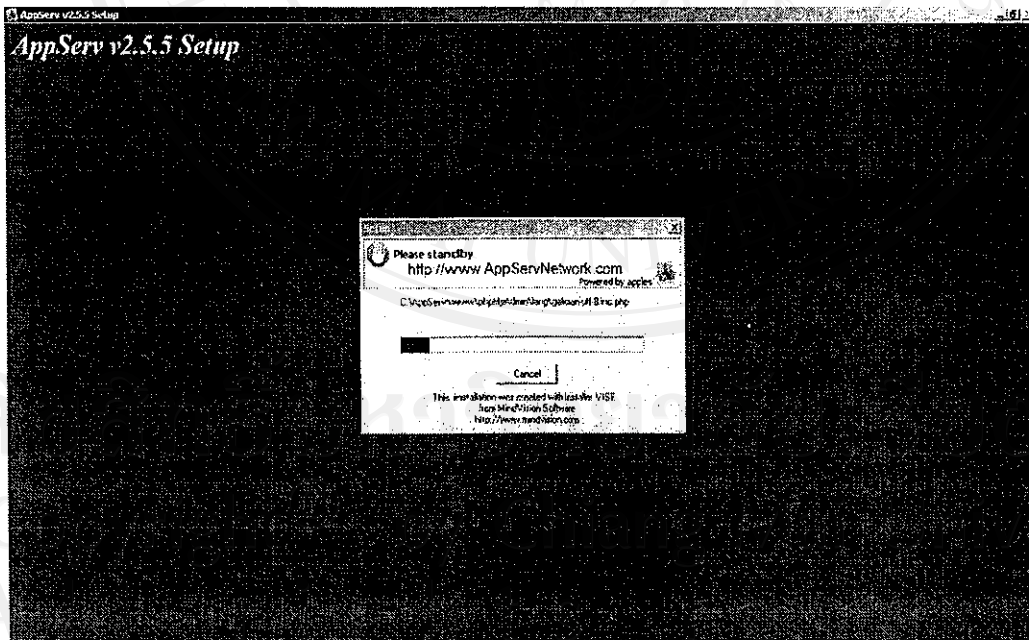

รูป ก.7 แสดงการติดตั้งโปรแกรมลงเครื่อง

8) รอการติดตั้งจนดำเนินการเสร็จ จะปรากฏหน้าจอดังรูป ก.8

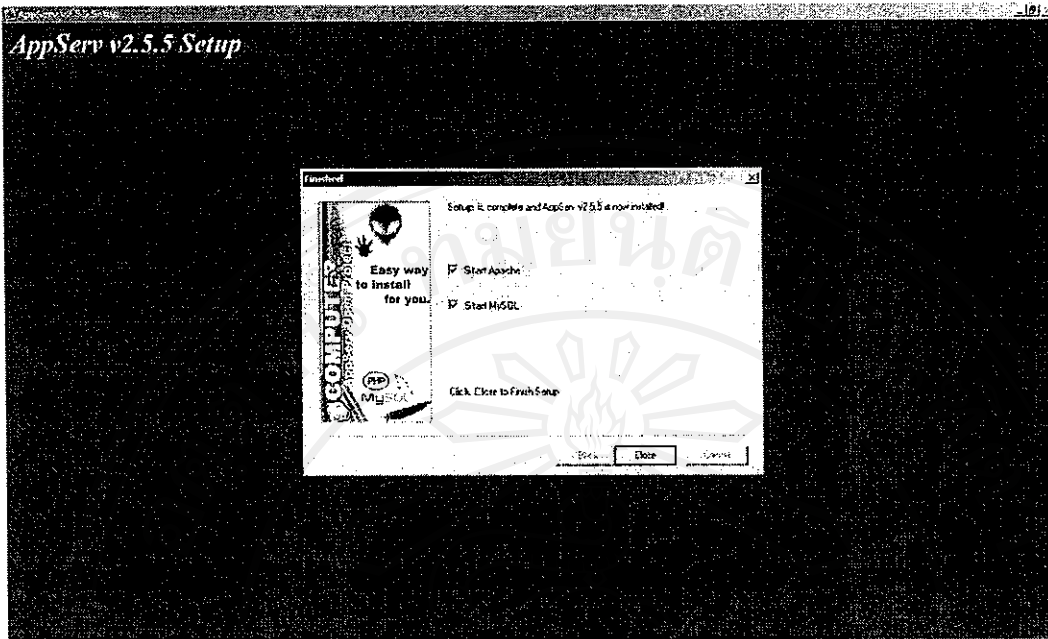

รูป ก.8 แสดงการสิ้นสุดการติดตั้ง
คลิกปุ่ม Close เพื่อจบการติดตั้ง โปรแกรม AppServ

9) การติดตั้ง CLASS ของ PHP Script Language โดยการดับเบิลคลิกที่ไฟล์ go-pear.bat ใน Folder C:\AppServ\php และกดปุ่ม Enter จนจบขั้นตอน ดังรูป ก.9 และรูป ก.10

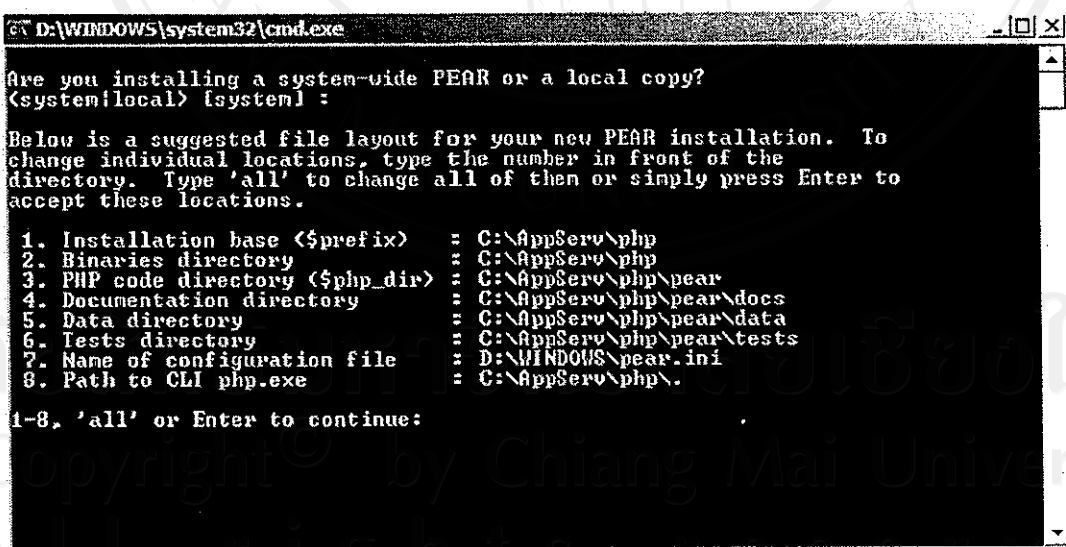

รูป ก.9 การติดตั้ง CLASS ของ PHP Script Language.

```

D:\WINDOWS\system32\cmd.exe
1-8, 'all' or Enter to continue:
Beginning install...
Configuration written to D:\WINDOWS\pear.ini...
Initialized registry...
Preparing to install...
installing phar://go-pear.phar/PEAR/go-pear-tarballs/Archive_Tar-1.3.1.tar...
installing phar://go-pear.phar/PEAR/go-pear-tarballs/Console_Getopt-1.2.tar...
installing phar://go-pear.phar/PEAR/go-pear-tarballs/PEAR-1.4.5.tar...
pear/PEAR can optionally use package "pear/XML_RPC" (version >= 1.4.0)
install ok: channel://pear.php.net/Archive_Tar-1.3.1
install ok: channel://pear.php.net/Console_Getopt-1.2
install ok: channel://pear.php.net/PEAR-1.4.5
PEAR: Optional feature webinstaller available (PEAR's web-based installer)
PEAR: Optional feature gtkinstaller available (PEAR's PHP-GTK-based installer)
To install use "pear install PEAR#featurename"

*****
WARNING! The include_path defined in the currently used php.ini does not
contain the PEAR PHP directory you just specified:
<C:\AppServ\php\pear>
If the specified directory is also not in the include_path used by
your scripts, you will have problems getting any PEAR packages working.
*****
Would you like to alter php.ini <D:\WINDOWS\php.ini>? [Y/n] :
    
```

รูป ก.10 การติดตั้ง CLASS ของ PHP Script Language

10) การติดตั้ง CLASS ของ PHP Script Language เพิ่มเติมเพื่อใช้ติดต่อกับ MySQL Database ซึ่งมีชื่อคือ DB-1.7.6.tgz โดยการคัดลอก ไฟล์นี้ไปไว้ใน Folder C:\AppServ\php ดังรูป ก.11

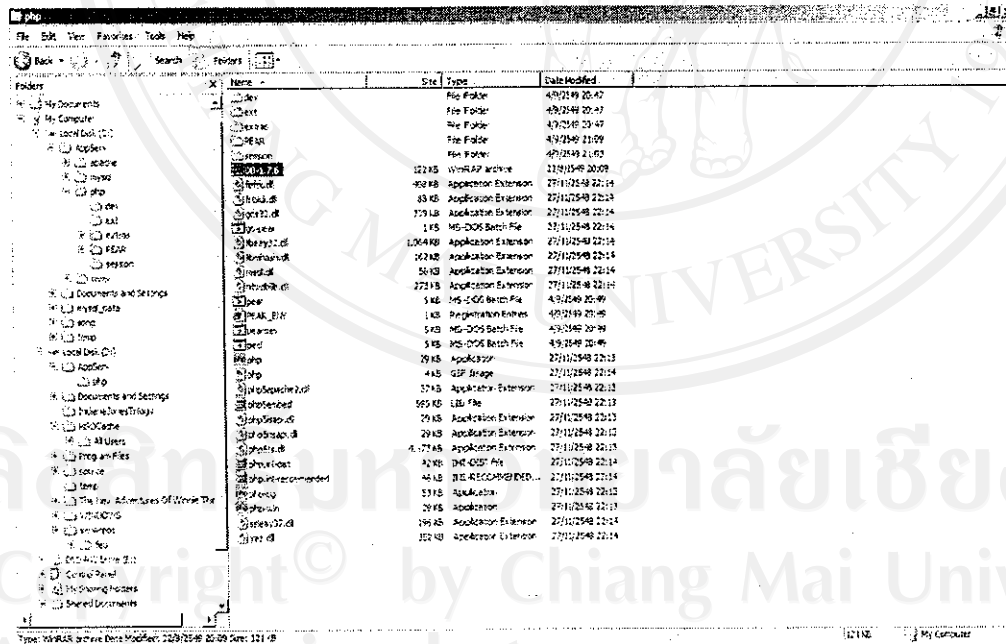

รูป ก.11 แสดงไฟล์ DB-1.7.6.tgz ที่คัดลอกมา

11) การติดตั้ง CLASS ของ PHP Script Language ชื่อ DB-1.7.6.tgz โดยการ
คำสั่ง pear install DB-1.7.6.tgz ภายใน Folder C:\AppServ\php ดังรูป ก.12



รูป ก.12 แสดงการติดตั้ง DB-1.7.6.tgz

12) ทดสอบการติดตั้งโปรแกรม AppServ โดยการเปิดโปรแกรมเว็บเบราว์เซอร์ แล้ว
พิมพ์ <http://localhost> ที่ช่อง Address จะปรากฏหน้าจอ ดังรูป ก.13

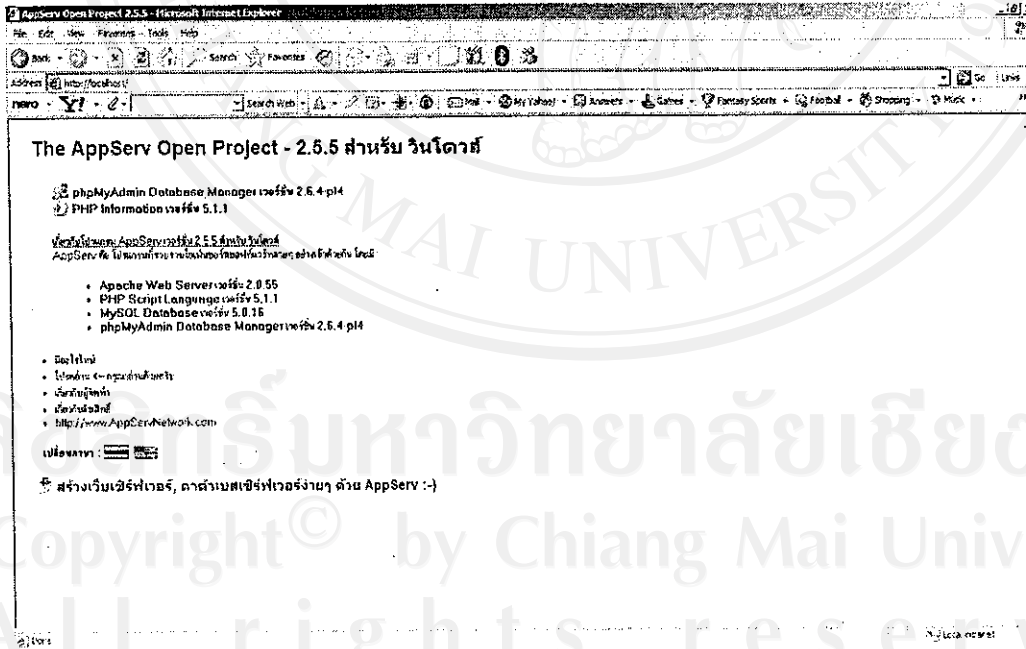

รูป ก.13 แสดงหน้าจอหลักของโปรแกรม AppServ

เมื่อแสดงหน้าจอตามรูป ก.13 แสดงว่าได้ติดตั้งโปรแกรม AppServ ได้ถูกต้องและทำงานได้อย่างสมบูรณ์

13) การสร้าง Folder สำหรับเก็บโปรแกรม สามารถทำได้โดยการใช้โปรแกรม Windows Explorer สร้าง Folder ชื่อว่า feu ไว้ใน Folder C:\AppServ\php ดังรูป ก.14

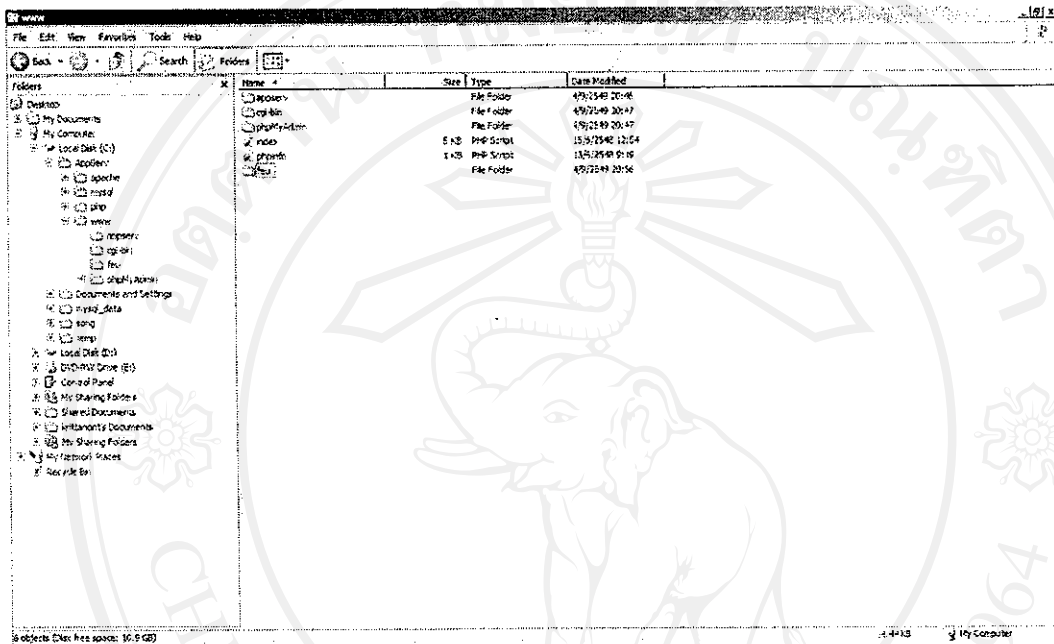

รูป ก.14 แสดง Folder สำหรับเก็บโปรแกรม

14) การสร้าง Folder สำหรับเก็บฐานข้อมูลสามารถทำได้โดยการใช้โปรแกรม Windows Explorer สร้าง Folder ชื่อว่า feu ไว้ใน Folder C:\AppServ\mysql\data ดังรูป ก.15

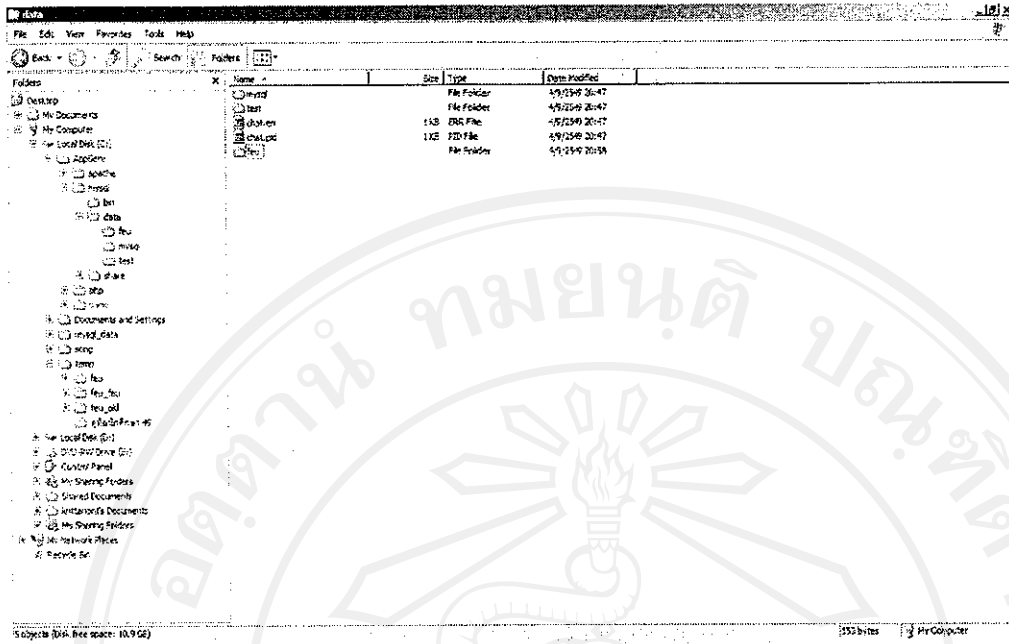

รูป ก.15 แสดง Folder สำหรับเก็บฐานข้อมูล

จากนั้น คัดลอกฐานข้อมูลระบบสารสนเทศเพื่อการจัดการสำหรับบัณฑิตวิทยาลัย มหาวิทยาลัยฟาร์อีสเทอร์น มาไว้ใน Folder feu สำหรับการติดต่อกับฐานข้อมูล สามารถทำได้โดยใช้โปรแกรม phpMyAdmin Database Manager ดังรูป ก.16

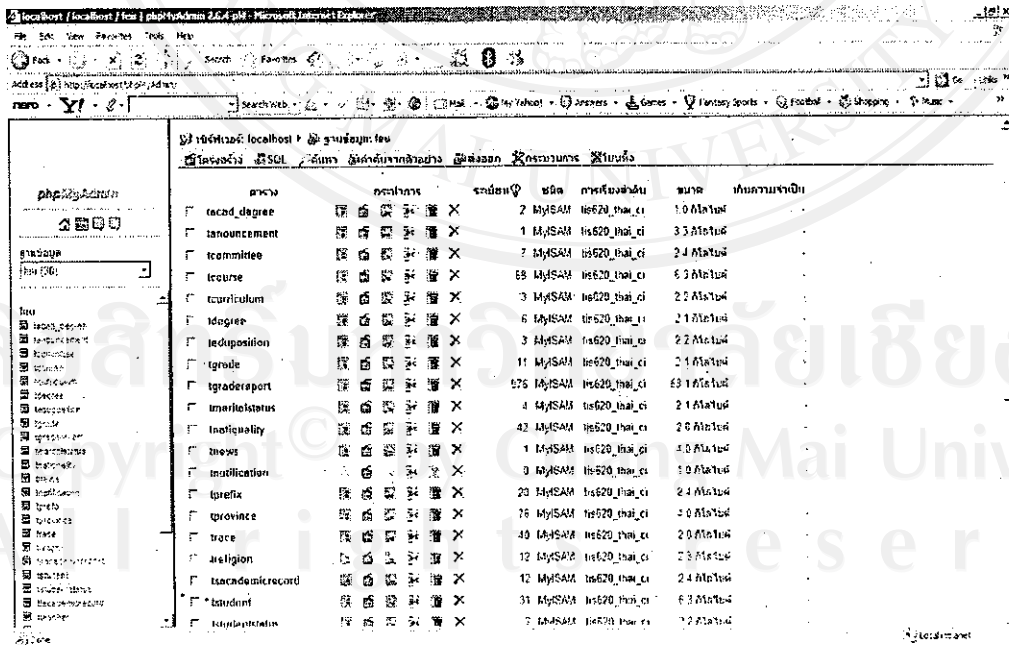

รูป ก.16 แสดงฐานข้อมูล feu

ภาคผนวก ข

คู่มือการใช้งานระบบสารสนเทศเพื่อการจัดการสำหรับบัณฑิตวิทยาลัย มหาวิทยาลัยฟาร์อีสเทอร์น

ระบบสารสนเทศเพื่อการจัดการข้อมูลสำหรับบัณฑิตวิทยาลัย มหาวิทยาลัยฟาร์อีสเทอร์น สามารถแบ่งออกได้เป็น 6 ส่วนตามลักษณะผู้ใช้ระบบดังนี้

- ส่วนสำหรับบุคคลทั่วไป อนุญาตให้สืบค้นข้อมูลทั่วไปบนเว็บได้แก่ ข้อมูลสารสนเทศเกี่ยวกับบัณฑิตวิทยาลัย ข้อมูลหลักสูตร ประกาศ/ข่าวประชาสัมพันธ์ และวิทยานิพนธ์/การค้นคว้าอิสระ เป็นต้น
- ส่วนสำหรับผู้ดูแลระบบ (Admin) อนุญาตให้ผู้ดูแลระบบทำหน้าที่เพิ่ม ปรับปรุงและ ลบ ข้อมูลผู้ใช้งาน รวมถึงสืบค้นข้อมูลและทำหน้าที่ดูแลเพิ่ม ปรับปรุงตารางฐานข้อมูล
- ส่วนสำหรับเจ้าหน้าที่บัณฑิตวิทยาลัย (Graduate School Officer) อนุญาตให้เจ้าหน้าที่สามารถแก้ไขรหัสผ่านของตนเอง และทำการเพิ่ม ปรับปรุง เรียกดูข้อมูลรายละเอียดของอาจารย์ อาทิ ประวัติส่วนตัว คุณวุฒิการศึกษาและประสบการณ์การทำงานของอาจารย์ ตลอดจนภาระการสอน ดูแลการยืนยันข้อมูลส่วนตัวของอาจารย์เมื่อขอปรับปรุงข้อมูล การแจ้งประกาศข่าว ข้อมูลหลักสูตรที่เปิดสอน รวมถึงสามารถสืบค้นข้อมูลสารสนเทศทั่วไปบนเว็บได้
- ส่วนสำหรับเจ้าหน้าที่สำนักบริการวิชาการ (Academic Affairs Officer) อนุญาตให้เจ้าหน้าที่สามารถแก้ไขรหัสผ่านของตนเอง และทำการเพิ่ม ปรับปรุง เรียกดูข้อมูลที่เกี่ยวข้องกับนักศึกษา ได้แก่ ข้อมูลประวัติส่วนตัว ประวัติการศึกษาของนักศึกษา ผลการเรียน ข้อมูลวิทยานิพนธ์/การค้นคว้าอิสระและดูแลการยืนยันข้อมูลส่วนตัวของนักศึกษาเมื่อขอปรับปรุงข้อมูล รวมถึงสามารถสืบค้นข้อมูลสารสนเทศทั่วไปบนเว็บ
- ส่วนสำหรับผู้บริหาร อนุญาตให้ผู้บริหารสามารถแก้ไขรหัสผ่านของตนเองและสืบค้นข้อมูลสารสนเทศของบัณฑิตวิทยาลัยได้ทั้งหมด อาทิ รายงานต่างๆ ข้อมูลนักศึกษา ข้อมูลอาจารย์ ข้อมูลสารสนเทศทั่วไป

- ส่วนสำหรับอาจารย์ อนุญาตให้อาจารย์สามารถแก้ไขรหัสผ่านของตนเอง และประวัติส่วนตัว สามารถสืบค้นข้อมูลเฉพาะที่เกี่ยวข้อง อาทิ ภาระงานสอน ประวัติส่วนตัว รวมถึงข้อมูลสารสนเทศทั่วไปบนเว็บ

- ส่วนสำหรับนักศึกษา อนุญาตให้นักศึกษาสามารถแก้ไขรหัสผ่านของตนเอง แก้ไขประวัติส่วนตัว สามารถสืบค้นข้อมูลเฉพาะที่เกี่ยวข้อง อาทิ ประวัติส่วนตัว ข้อมูลการศึกษา ผลการศึกษา รวมถึงข้อมูลสารสนเทศทั่วไปบนเว็บ

ทั้งนี้ ผู้ใช้สามารถใช้ระบบสารสนเทศเพื่อการจัดการสำหรับบัณฑิตวิทยาลัยได้จากทุกจุดที่สามารถเชื่อมโยงเข้ากับเครือข่ายของมหาวิทยาลัย และ/หรือ เครือข่ายอินเทอร์เน็ต

ข.1 คู่มือการใช้งานของบุคคลทั่วไป

ท่านสามารถใช้งานระบบได้จากเครื่องคอมพิวเตอร์ทุกเครื่องที่เชื่อมต่ออยู่กับระบบเครือข่ายของมหาวิทยาลัย และ/หรือ เครือข่ายอินเทอร์เน็ต โดยการกำหนด Location หรือไปที่ www.feu.ac.th/mba แล้วกดปุ่ม Enter จากนั้นใช้เมาส์คลิกที่เมนูที่ต้องการ ระบบจะนำท่านไปสู่ข้อมูลพื้นฐานทั่วไปซึ่งทุกคนสามารถใช้งานได้ดังจอภาพต่อไปนี้

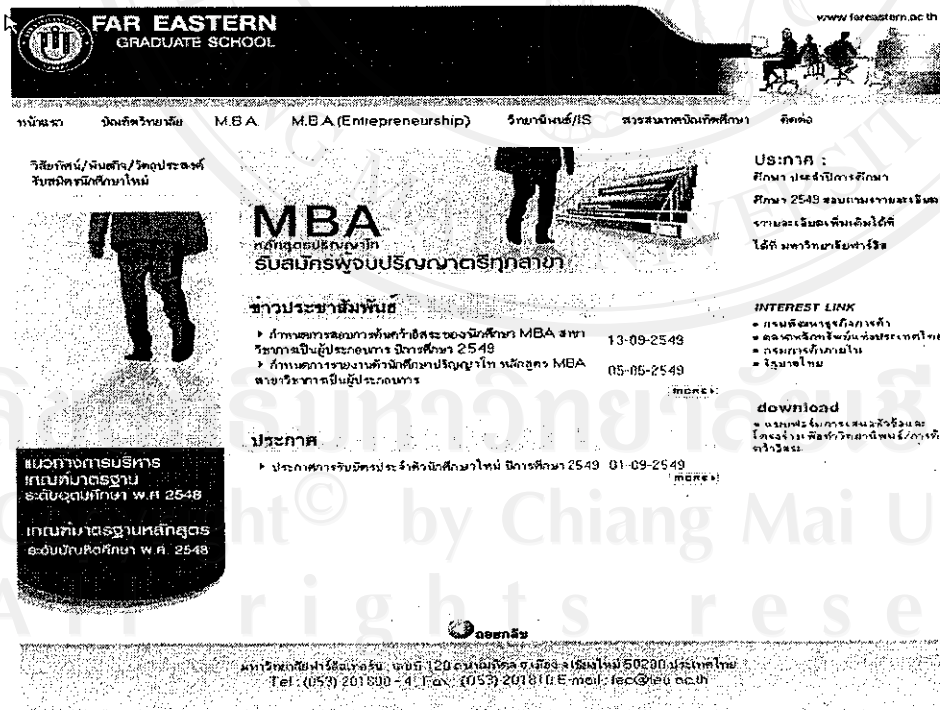

รูป ข.1 แสดงหน้าแรกของระบบ

FAR EASTERN GRADUATE SCHOOL
www.far-eastern.ac.th

หน้าแรก บัณฑิตวิทยาลัย M.B.A. M.B.A.(Entrepreneurship) วิทยาลัยใหม่/IS สารสนเทศบัณฑิตศึกษา ติดต่อ

วิทยาลัยใหม่/บัณฑิตวิทยาลัย/บัณฑิตวิทยาลัยใหม่

แสดงรายการ

ปีการศึกษา: พฤษภาคม 2549

วันที่: 05-05-2549

ชื่อ: กัทนถการราชงานบัณฑิตศึกษาปริญญาโท หลักสูตร MBA สาขาวิชาการเงินผู้ประกอบการ

INTEREST LINK

- กรมพัฒนาธุรกิจการค้า
- อุตสาหกรรมจังหวัดแห่งประเทศไทย
- กรมการค้าภายใน
- รัฐบาลไทย

download

- แบบฟอร์มการลงทะเบียนและใบลงทะเบียนเพื่อทำวิทยานิพนธ์/การค้นคว้าอิสระ

แนวทางการบริหารเกณฑ์มาตรฐานระดับอุดมศึกษา พ.ศ. 2548

เกณฑ์มาตรฐานหลักสูตรระดับบัณฑิตศึกษา พ.ศ. 2548

มหาวิทยาลัยบูรพา โทร. (053) 201800-4 Fax: (053) 201810 E-mail: fec@feu.ac.th

รูป ข.2 แสดงหัวข้อข่าวประชาสัมพันธ์ในแต่ละเดือน

FAR EASTERN GRADUATE SCHOOL
www.far-eastern.ac.th

หน้าแรก บัณฑิตวิทยาลัย M.B.A. M.B.A.(Entrepreneurship) วิทยาลัยใหม่/IS สารสนเทศบัณฑิตศึกษา ติดต่อ

วิทยาลัยใหม่/บัณฑิตวิทยาลัย/บัณฑิตวิทยาลัยใหม่

รายละเอียด

ปีการศึกษา: พฤษภาคม 2549

หัวข้อ: กัทนถการราชงานบัณฑิตศึกษาปริญญาโท หลักสูตร MBA สาขาวิชาการเงินผู้ประกอบการ

รายละเอียด: 1 รายงานตัวพร้อมใบสมัครและค่าธรรมเนียมและชำระค่าลงทะเบียนการศึกษา 1/2549 ในวันที่ 18 มิถุนายน 2549 เวลา 15.00-16.00 น. ผู้สมัครมี 3 อาทิตย์ในการสมัครสมัคร 80 2. สำเนาบัตรประชาชนและหลักฐานการปฏิบัติงานทางราชการหรือหลักฐานการประกอบอาชีพที่ถูกต้อง พร้อม 7,000 บาท ที่สำนักงานบัญชี การเงินและงบประมาณ ชั้น 1 อาคาร 1 ภายในวันที่ 19 พฤษภาคม พ.ศ. 2549 เวลา 8.00-17.00 น. 3. การชำระค่าลงทะเบียนภาคเรียนที่ 1/2549 จำนวนเงิน 34,500 บาท นักศึกษาผู้มีสิทธิ์เข้าศึกษาสามารถดำเนินการชำระได้ดังนี้ ซึ่งบัญชี วิทยาลัยเก่ารหัส 411-1-08779-5 ประเภทบัญชี ออมทรัพย์ ทั้งนี้ นักศึกษาจะต้องนำสำเนาใบนำฝากธนาคารยื่นต่อเจ้าหน้าที่รับเงินค่าลงทะเบียนที่สำนักงานบัญชี การเงินและงบประมาณในวันรวมวันตัว 4 กรณีที่ไม่สามารถนำตัวมาชำระเงินได้ครบวัน เวลาตั้งฝาก กรุณาติดต่อ ศูนย์บริการ โทร. (053) 201800-4 ต่อ 2332 หรือ 01-8820234 E-mail: nunglwo@far-eastern.ac.th

INTEREST LINK

- กรมพัฒนาธุรกิจการค้า
- อุตสาหกรรมจังหวัดแห่งประเทศไทย
- กรมการค้าภายใน
- รัฐบาลไทย

download

- แบบฟอร์มการลงทะเบียนและใบลงทะเบียนเพื่อทำวิทยานิพนธ์/การค้นคว้าอิสระ

แนวทางการบริหารเกณฑ์มาตรฐานระดับอุดมศึกษา พ.ศ. 2548

เกณฑ์มาตรฐานหลักสูตรระดับบัณฑิตศึกษา พ.ศ. 2548

รูป ข.3 แสดงรายละเอียดข่าวประชาสัมพันธ์



หน้าแรก บัณฑิตวิทยาลัย M.B.A. M.B.A.(Entrepreneurship) วิทยานิพนธ์/IS สารสนเทศบัณฑิตศึกษา ติดต่อ

วิทยาลัยบัณฑิตวิทยาลัย
รับสมัครนักศึกษาใหม่

แสดงรายการ

ประเภท	วันถึง	เรื่อง
1	01-09-2549	ประกาศนียบัตรบัณฑิตประจำตัวนักศึกษาใหม่ ปีการศึกษา 2549

ประกาศ :

ประกาศนียบัตรบัณฑิต ประจำปี การศึกษา 2549 สอบตามรายชื่อ และเรียนเพิ่มเติมได้ที่ มหาวิทยาลัยราชภัฏวไลยอลงกรณ์ โทรศัพท 0-5320-1800-4 โทรสาร 0-5320-1810

INTEREST LINK

- กรมพัฒนาธุรกิจการค้า
- ตลาดหลักทรัพย์แห่งประเทศไทย
- กรมการศึกษานอก
- รัฐบาลไทย

download

- นแบบฟอร์มการลงทะเบียนและ โฉนดงานเพื่อทำวิทยานิพนธ์/การค้นคว้าวิจัย



แนวทางการบริหาร
เกณฑ์มาตรฐาน
ระดับอุดมศึกษา พ.ศ. 2548

เกณฑ์มาตรฐานหลักสูตร
ระดับบัณฑิตศึกษา พ.ศ. 2548

รูป ข.4 แสดงหัวข้อประกาศในแต่ละเดือน



หน้าแรก บัณฑิตวิทยาลัย M.B.A. M.B.A.(Entrepreneurship) วิทยานิพนธ์/IS สารสนเทศบัณฑิตศึกษา ติดต่อ

วิทยาลัยบัณฑิตวิทยาลัย
รับสมัครนักศึกษาใหม่

รายละเอียด

ประกาศ
วันที่ 01-09-2549
หัวข้อ รายละเอียด ประกาศนียบัตรบัณฑิตประจำตัวนักศึกษาใหม่ ปีการศึกษา 2549 บัณฑิตวิทยาลัย ได้ดำเนินการจัดทำประกาศนียบัตรบัณฑิต ประจำปีการศึกษา 2549 เสร็จเรียบร้อยแล้ว จึงขอให้นักศึกษา ติดต่อขอรับบัตรประจำตัวนักศึกษาได้ที่ บัณฑิตวิทยาลัย ตั้งแต่บัดนี้เป็นต้นไป ประกาศ ณ วันที่ 7 สิงหาคม พ.ศ. 2549 ฝ่ายประสานงานบัณฑิตวิทยาลัย

โพสแนบ

ประกาศ :

ประกาศนียบัตรบัณฑิต ประจำปี การศึกษา 2549 สอบตามรายชื่อ และเรียนเพิ่มเติมได้ที่ มหาวิทยาลัยราชภัฏวไลยอลงกรณ์ โทรศัพท 0-5320-1800-4 โทรสาร 0-5320-1810

INTEREST LINK

- กรมพัฒนาธุรกิจการค้า
- ตลาดหลักทรัพย์แห่งประเทศไทย
- กรมการศึกษานอก
- รัฐบาลไทย

download

- นแบบฟอร์มการลงทะเบียนและ โฉนดงานเพื่อทำวิทยานิพนธ์/การค้นคว้าวิจัย

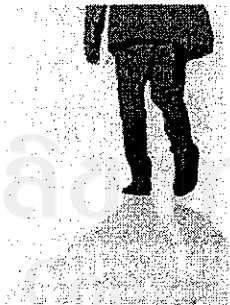

แนวทางการบริหาร
เกณฑ์มาตรฐาน
ระดับอุดมศึกษา พ.ศ. 2548

เกณฑ์มาตรฐานหลักสูตร
ระดับบัณฑิตศึกษา พ.ศ. 2548

รูป ข.5 แสดงรายละเอียดประกาศ



แนวทางการบริหาร
เกณฑ์มาตรฐาน
ระดับอุดมศึกษา พ.ศ. 2548

เกณฑ์มาตรฐานหลักสูตร
ระดับบัณฑิตศึกษา พ.ศ. 2548

สืบค้นวิทยานิพนธ์/การค้นคว้าอิสระ

ชื่อเรื่อง ผู้แต่ง ปี

คำค้น:

สาขา:



รูป ข.6 แสดงการสืบค้นวิทยานิพนธ์/การค้นคว้าอิสระ

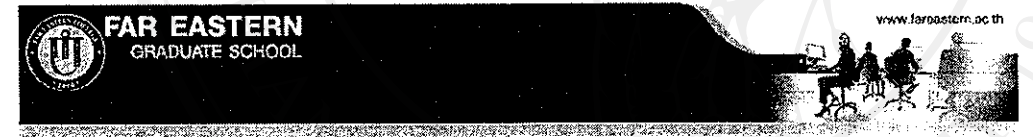

แนวทางการบริหาร
เกณฑ์มาตรฐาน
ระดับอุดมศึกษา พ.ศ. 2548

เกณฑ์มาตรฐานหลักสูตร
ระดับบัณฑิตศึกษา พ.ศ. 2548

สืบค้นวิทยานิพนธ์/การค้นคว้าอิสระ

ชื่อเรื่อง ผู้แต่ง ปี

คำค้น:

สาขา:

- ค้นพบจำนวน 20 รายการ
- | ลำดับที่ | ชื่อเรื่อง / ผู้แต่ง / ปี / บทคัดย่อ |
|----------|--|
| 1 | การส่งออกกระเป๋าไหมในประเทศญี่ปุ่น Exporting of Silk Handbag to Japan / ศิมพันธ์ศักดิ์ วิทยานิพนธ์ E_FirstName E_LastName / 2547 / บทคัดย่อ |
| 2 | แผนธุรกิจจำหน่ายอาหารพร้อมรับประทานแช่แข็ง Business Plan of Ready-to-eat Frozen Food / วิไลพร อินทุผล E_FirstName E_LastName / 2547 / บทคัดย่อ |
| 3 | แผนขยายธุรกิจสปาบำบัด ภาควิชากายภาพบำบัด คณะเทคโนโลยีการแพทย์ มหาวิทยาลัยเชียงใหม่ Business Plan for The expansion of a Hydrotherapy Project Physical Therapy Dep / สุวิภา พงษ์สิน สา E_FirstName E_LastName / 2547 / บทคัดย่อ |
| 4 | แผนธุรกิจ บริษัท ไฟร์ดี อิมเมจ คอนเท้น จำกัด Business Plan of 4D Animation Content company limited / พงษ์ฉวี เทพารมย์ E_FirstName E_LastName / 2547 / บทคัดย่อ |
| 5 | แผนธุรกิจ การคิดค้นอุปกรณ์ และบริการทางการแพทย์ บริษัท ชิงเกร็ด อุตสาหกรรมแก๊ส - Business Plan of Chinggreed Medical Gas and Industrial company limited Medic / รณพี ภัคพจน E_FirstName E_LastName / 2547 / บทคัดย่อ |
| 6 | แผนธุรกิจเช่า คอนโด อพาร์ทเมนต์ ให้เช่า Business Plan of KK Apartment for Rent / พศกวี E_FirstName E_LastName / 2547 / บทคัดย่อ |
| 7 | แผนธุรกิจเนเจอร์สป่า Business Plan of Natural Spa / ชรินทร์ทิพย์ แซ่ตั้ง E_FirstName E_LastName / 2547 / บทคัดย่อ |
- แผนธุรกิจ ร้าน ดอนเดคคอร์ด สิ่งค้าหนึ่งตำบล หนึ่งผลิตภัณฑ์ ประเภทเครื่องใช้และเครื่อง Business Plan of

รูป ข.7 แสดงรายละเอียดของผลการสืบค้นวิทยานิพนธ์/การค้นคว้าอิสระ

ข.2 คู่มือการใช้งานสำหรับผู้ดูแลระบบ

ท่านสามารถใช้งานระบบได้จากเครื่องคอมพิวเตอร์ทุกเครื่องที่เชื่อมต่ออยู่กับระบบเครือข่ายของมหาวิทยาลัย และ/หรือ เครื่องข่ายอินเทอร์เน็ต โดยการกำหนด Location หรือ ไปที่ www.feu.ac.th/mba แล้วกดปุ่ม Enter จากนั้นใช้เมาส์คลิกที่เมนูสารสนเทศบัณฑิตศึกษา แล้วใส่ชื่อผู้ใช้และรหัสผ่าน เพื่อให้ระบบตรวจสอบสิทธิในการใช้ จากนั้นท่านสามารถคลิกที่เมนูที่ต้องการเพื่อจัดการข้อมูล หรือสืบค้นข้อมูล ดังแสดงหน้าจอต่อไปนี้

หน้าแรก บัณฑิตวิทยาลัย MBA MBA (Entrepreneurship) วิทยานิพนธ์/IS สารสนเทศบัณฑิตศึกษา ติดต่อ

www.fareastern.ac.th

สารสนเทศบัณฑิตศึกษา

เข้าสู่ระบบ

ชื่อผู้ใช้

รหัสผ่าน

เข้าสู่ระบบ

สำนักงานการบริหาร
 เกณฑ์มาตรฐาน
 ระดับอุดมศึกษา พ.ศ. 2548

 เกณฑ์มาตรฐานหลักสูตร
 ระดับบัณฑิตศึกษา พ.ศ. 2548

รูป ข.8 แสดงส่วนเข้าระบบสำหรับผู้มีสิทธิ

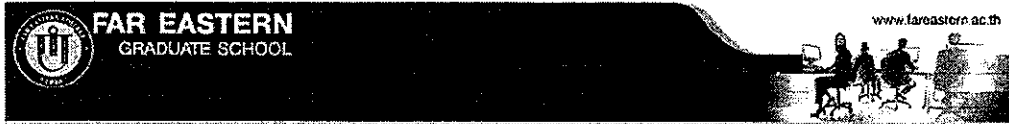

หน้าแรก บัณฑิตวิทยาลัย MBA M.B.A.(Entrepreneurship) วิทยานิพนธ์/IS สารสนเทศบัณฑิตศึกษา ติดต่อ
 ชื่อผู้ใช้ admin SignOut



รูป ข.9 แสดงหน้าแรกเมื่อผู้ดูแลระบบเข้าสู่ระบบ



หน้าแรก บัณฑิตวิทยาลัย MBA M.B.A.(Entrepreneurship) วิทยานิพนธ์/IS สารสนเทศบัณฑิตศึกษา ติดต่อ
 ชื่อผู้ใช้ admin SignOut

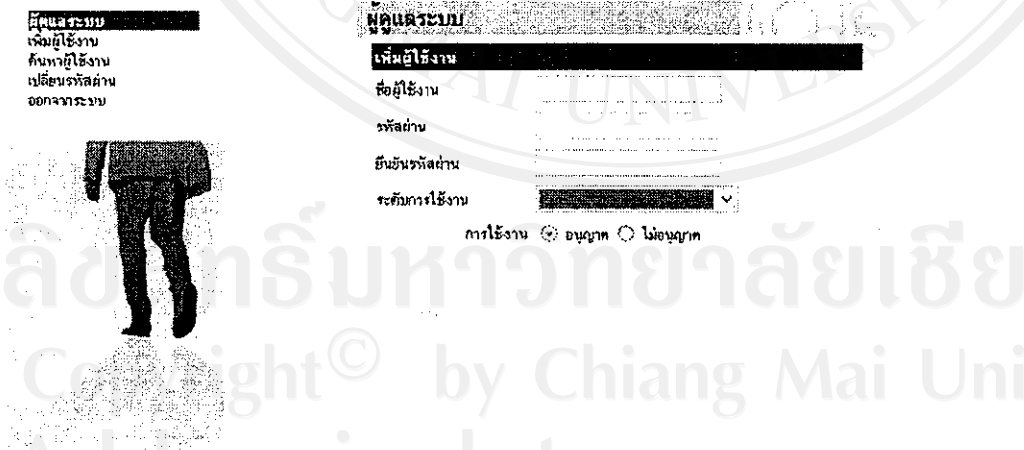

รูป ข.10 แสดงการเพิ่มผู้ใช้งาน

ลิขสิทธิ์มหาวิทยาลัยเชียงใหม่
 Copyright © by Chiang Mai University -
 All rights reserved



ข้อมูลระบบ
 ผู้ใช้งาน: [Redacted]
 ตำแหน่ง: [Redacted]
 หน่วยงาน: [Redacted]

ข้อมูลระบบ
เพิ่มผู้ใช้งาน
 ชื่อผู้ใช้งาน:
 รหัสผ่าน:
 อีเมล:
 หน่วยงาน:
 การใช้งาน:

เลือกประเภทการใช้งาน:
 เจ้าหน้าที่ฝ่ายบริหาร
 เจ้าหน้าที่บัณฑิตวิทยาลัย
 นักศึกษา
 อาจารย์
 นักวิชาการ

หน่วยงานการบริหาร
 กรมส่งเสริมการค้าระหว่างประเทศ
 กระทรวงพาณิชย์ พ.ศ. 2548

รูป ข.11 แสดงรายการระดับผู้ใช้งาน



ข้อมูลระบบ
 ผู้ใช้งาน: [Redacted]
 ตำแหน่ง: [Redacted]
 หน่วยงาน: [Redacted]

ข้อมูลระบบ
เพิ่มผู้ใช้งาน
 ชื่อผู้ใช้งาน:
 รหัสผ่าน:
 อีเมล:
 หน่วยงาน:
 การใช้งาน:

เลือกประเภทการใช้งาน:
 เจ้าหน้าที่ฝ่ายบริหาร
 เจ้าหน้าที่บัณฑิตวิทยาลัย
 นักศึกษา
 อาจารย์
 นักวิชาการ

หน่วยงานการบริหาร
 กรมส่งเสริมการค้าระหว่างประเทศ
 กระทรวงพาณิชย์ พ.ศ. 2548

รูป ข.12 แสดงการสืบค้นรายชื่อผู้ใช้งาน

ลิขสิทธิ์มหาวิทยาลัยเชียงใหม่
 Copyright © Chiang Mai University
 All rights reserved



หน้าแรก บัณฑิตวิทยาลัย M.B.A. M.B.A.(Entrepreneurship) วิทยานิพนธ์/IS สารสนเทศบัณฑิตศึกษา ติดต่อ
 ชื่อผู้ใช้ admin SignOut

ผู้ดูแลระบบ
 เริ่มผู้ใช้งาน
 ค้นหาผู้ใช้งาน
 เปลี่ยนรหัสผ่าน
 ออกจากระบบ

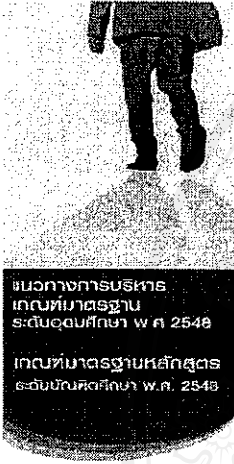

แนวทางการบริหาร
 เกณฑ์มาตรฐาน
 ระดับอุดมศึกษา พ.ศ. 2548
 เกณฑ์มาตรฐานหลักสูตร
 ระดับบัณฑิตศึกษา พ.ศ. 2548

ผู้ดูแลระบบ

ผลการสืบค้น	ชื่อ	สิทธิ์	สถานะ
<input type="checkbox"/>	4890031001	นักศึกษา	อนุญาต
<input type="checkbox"/>	4890031004	นักศึกษา	อนุญาต
<input type="checkbox"/>	4890031005	นักศึกษา	อนุญาต
<input type="checkbox"/>	4890031024	นักศึกษา	อนุญาต
<input type="checkbox"/>	4890031023	นักศึกษา	อนุญาต
<input type="checkbox"/>	4890031022	นักศึกษา	อนุญาต
<input type="checkbox"/>	4890031020	นักศึกษา	อนุญาต
<input type="checkbox"/>	4890031019	นักศึกษา	อนุญาต
<input type="checkbox"/>	4890031018	นักศึกษา	อนุญาต
<input type="checkbox"/>	4890031017	นักศึกษา	อนุญาต
<input type="checkbox"/>	4890031015	นักศึกษา	อนุญาต
<input type="checkbox"/>	4890031014	นักศึกษา	อนุญาต
<input type="checkbox"/>	4890031013	นักศึกษา	อนุญาต
<input type="checkbox"/>	4890031012	นักศึกษา	อนุญาต
<input type="checkbox"/>	4890031011	นักศึกษา	อนุญาต
<input type="checkbox"/>	4890031008	นักศึกษา	อนุญาต
<input type="checkbox"/>	4890031007	นักศึกษา	อนุญาต
<input type="checkbox"/>	4890031006	นักศึกษา	อนุญาต
<input type="checkbox"/>	4890031025	นักศึกษา	อนุญาต
<input type="checkbox"/>	4890031026	นักศึกษา	อนุญาต
<input type="checkbox"/>	4890031027	นักศึกษา	อนุญาต
<input type="checkbox"/>	4890031028	นักศึกษา	อนุญาต
<input type="checkbox"/>	4890031029	นักศึกษา	อนุญาต
<input type="checkbox"/>	4890031031	นักศึกษา	อนุญาต

รูป ข.13 แสดงรายการผลการสืบค้นผู้ใช้งาน สำหรับแก้ไขหรือลบ

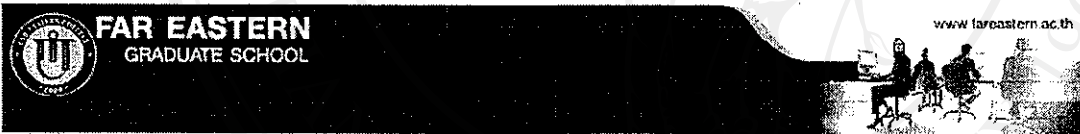

หน้าแรก บัณฑิตวิทยาลัย M.B.A. M.B.A.(Entrepreneurship) วิทยานิพนธ์/IS สารสนเทศบัณฑิตศึกษา ติดต่อ
 ชื่อผู้ใช้ admin SignOut

ผู้ดูแลระบบ
 เริ่มผู้ใช้งาน
 ค้นหาผู้ใช้งาน
 เปลี่ยนรหัสผ่าน
 ออกจากระบบ



ผู้ดูแลระบบ

ปรับปรุงผู้ใช้งาน

ชื่อผู้ใช้งาน

รหัสผ่าน

ยืนยันรหัสผ่าน

ระดับการใช้งาน

การใช้งาน อนุญาต ไม่อนุญาต

รูป ข.14 แสดงหน้า เมื่อผู้ดูแลระบบเลือกปรับปรุงผู้ใช้งาน

หน้าแรก นักศึกษารายชื่อ MBA, MBA.(Entrepreneurship) วิทยาบริหาร/IS การสนทนาบัณฑิตศึกษา ติดต่อ
 เข้าสู่ระบบ admin SignOut

ผู้ดูแลระบบ
 เพิ่มผู้ใช้งาน
 ค้นหาผู้ใช้งาน
 เปลี่ยนรหัสผ่าน
 ออกจากระบบ



หน่วยงานการบริหาร
 เกษมบัณฑิตวิทยาลัย
 ระดับบัณฑิตศึกษา พ.ศ. 2548

เกษมบัณฑิตวิทยาลัย
 ระดับบัณฑิตศึกษา พ.ศ. 2548

ผู้ดูแลระบบ

เลือก	ชื่อ	สิทธิ์	สถานะ
<input checked="" type="checkbox"/>	4711155	อาจารย์	อนุญาต
<input checked="" type="checkbox"/>	4790031029	นักศึกษา	อนุญาต
<input checked="" type="checkbox"/>	4790031025	นักศึกษา	อนุญาต
<input checked="" type="checkbox"/>	4790031024	นักศึกษา	อนุญาต
<input checked="" type="checkbox"/>	4790031023	นักศึกษา	อนุญาต
<input checked="" type="checkbox"/>	4790031022	นักศึกษา	อนุญาต
<input checked="" type="checkbox"/>	4790031021	นักศึกษา	อนุญาต
<input checked="" type="checkbox"/>	4790031020	นักศึกษา	อนุญาต
<input checked="" type="checkbox"/>	4790031019	นักศึกษา	อนุญาต
<input checked="" type="checkbox"/>	4790031018	นักศึกษา	อนุญาต
<input checked="" type="checkbox"/>	4790031017	นักศึกษา	อนุญาต
<input checked="" type="checkbox"/>	4790031016	นักศึกษา	อนุญาต
<input checked="" type="checkbox"/>	4790031015	นักศึกษา	อนุญาต
<input checked="" type="checkbox"/>	4790031014	นักศึกษา	อนุญาต
<input checked="" type="checkbox"/>	4790031013	นักศึกษา	อนุญาต
<input checked="" type="checkbox"/>	4790031011	นักศึกษา	อนุญาต
<input checked="" type="checkbox"/>	4790031009	นักศึกษา	อนุญาต
<input checked="" type="checkbox"/>	4790031008	นักศึกษา	อนุญาต
<input checked="" type="checkbox"/>	4790031007	นักศึกษา	อนุญาต
<input checked="" type="checkbox"/>	4790031005	นักศึกษา	อนุญาต
<input checked="" type="checkbox"/>	4790031003	นักศึกษา	อนุญาต
<input checked="" type="checkbox"/>	4790031002	นักศึกษา	อนุญาต
<input checked="" type="checkbox"/>	4790031001	นักศึกษา	อนุญาต

? ต้องการลบข้อมูลใช่หรือไม่?

OK Cancel

เลือกทั้งหมด

รูป ข.15 เมื่อทำการลบผู้ใช้งาน ระบบจะเตือนก่อนลบข้อมูล

ข.3 คู่มือการใช้งานสำหรับผู้บริหารมหาวิทยาลัย

ท่านสามารถใช้งานระบบได้จากเครื่องคอมพิวเตอร์ทุกเครื่องที่เชื่อมต่ออยู่กับระบบ เครื่องข่ายของมหาวิทยาลัย และ/หรือ เครื่องข่ายอินเทอร์เน็ต โดยการกำหนด Location หรือ ไปที่ www.feu.ac.th/mba แล้วกดปุ่ม Enter จากนั้นใช้เมาส์คลิกที่เมนูสารสนเทศบัณฑิตศึกษา แล้วใส่ชื่อผู้ใ้และรหัสผ่าน เพื่อให้ระบบตรวจสอบสิทธิในการใช้ จากนั้นท่านผู้บริหารสามารถคลิกที่เมนูที่ต้องการเพื่อสืบค้นข้อมูล ดังแสดงหน้าจอต่อไปนี้

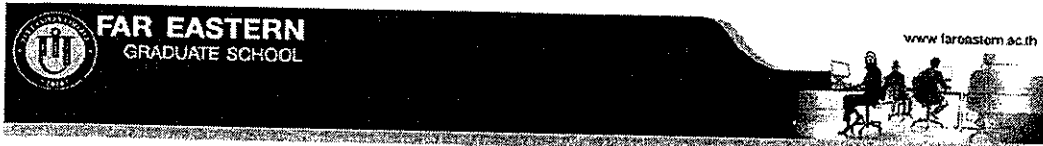

หน้าแรก บัณฑิตวิทยาลัย MBA MBA(Entrepreneurship) วิทยานิพนธ์/IS สารสนเทศบัณฑิตศึกษา ติดต่อ
 เข้าสู่ระบบ director SignOut

ผู้บริหาร
 รายงานต่างๆ
 ข้อมูลนักศึกษา
 ข้อมูลอาจารย์
 เปลี่ยนรหัสผ่าน
 ออกจากระบบ

ยินดีต้อนรับ director คุณได้เข้าสู่ระบบแล้ว
 รายงานต่างๆ

สถิตินักศึกษาที่สำเร็จการศึกษา
 สถิตินักศึกษาที่รับเข้า
 สถิตินักศึกษาที่มีปัจจุบัน
 สถิตินักศึกษาแยกตามสถานภาพ
 วิเคราะห์ผลการศึกษา
 รายงาน A



รูป ข.16 แสดงหน้าแรกเมื่อผู้บริหาร เข้าสู่ระบบ



หน้าแรก บัณฑิตวิทยาลัย MBA MBA(Entrepreneurship) วิทยานิพนธ์/IS สารสนเทศบัณฑิตศึกษา ติดต่อ
 เข้าสู่ระบบ director SignOut

ผู้บริหาร
 รายงานต่างๆ
 ข้อมูลนักศึกษา
 ข้อมูลอาจารย์
 เปลี่ยนรหัสผ่าน
 ออกจากระบบ

รายงานที่ 19

สถิติบริหารที่สำเร็จการศึกษา
 สถิตินักศึกษาที่รับเข้า
 สถิตินักศึกษาที่มีปัจจุบัน
 สถิตินักศึกษาแยกตามสถานภาพ
 วิเคราะห์ผลการศึกษา
 รายงาน A

สถิตินักศึกษาที่สำเร็จการศึกษา

ปีการศึกษา 2545 2546 2547 2548 2549 2550 2551 2552 2553 2554 2555

นักศึกษ/สถานภาพ	จำนวน
บริหารธุรกิจแยกชนิด	0
บริหารธุรกิจแยกชนิด แยกโครงการเป็นหน่วยงาน	0
ทั้งหมด	0



รูป ข.17 แสดงหน้าการค้นหาค้นหาจำนวนนักศึกษาที่สำเร็จการศึกษา



FAR EASTERN
GRADUATE SCHOOL

www.fareastern.ac.th

หน้าแรก บัณฑิตวิทยาลัย MBA MBA (Entrepreneurship) วิทยาลัยใหม่/IS สารสนเทศบัณฑิตศึกษา ติดต่อ

[ชื่อผู้ใช้ director](#) [SignOut](#)

ผู้บริหาร
รายงานต่างๆ
ข้อมูลนักศึกษา
ข้อมูลอาจารย์
เปลี่ยนรหัสผ่าน
ออกจากระบบ



รายงานต่างๆ

สถิตินักศึกษาที่สำเร็จการศึกษา
สถิตินักศึกษาที่รับเข้า
สถิตินักศึกษาปีปัจจุบัน
สถิตินักศึกษามหาวิทยาลัยนานาชาติ
วิเคราะห์ผลการเรียน

สถิตินักศึกษาที่รับเข้า

ปีการศึกษา 2545 2546 2547 2548 2549 2550 2551 2552 2553 2554 2555

สาขาวิชา	จำนวน
ทั้งหมด	0
สาขาบริหารธุรกิจบัณฑิต M.B.A.	0
สาขาบริหารธุรกิจบัณฑิต M.B.A (Entrepreneurship)	0
สาขาศึกษาศาสตรมหาบัณฑิต M.Ed.	0

รูป ข.18 แสดงหน้าการค้นหาจำนวนนักศึกษาที่รับเข้า



FAR EASTERN
GRADUATE SCHOOL

www.fareastern.ac.th

หน้าแรก บัณฑิตวิทยาลัย MBA MBA (Entrepreneurship) วิทยาลัยใหม่/IS สารสนเทศบัณฑิตศึกษา ติดต่อ

[ชื่อผู้ใช้ director](#) [SignOut](#)

ผู้บริหาร
รายงานต่างๆ
ข้อมูลนักศึกษา
ข้อมูลอาจารย์
เปลี่ยนรหัสผ่าน
ออกจากระบบ



รายงานต่างๆ

สถิตินักศึกษาที่สำเร็จการศึกษา
สถิตินักศึกษาที่รับเข้า
สถิตินักศึกษาปีปัจจุบัน
สถิตินักศึกษามหาวิทยาลัยนานาชาติ
วิเคราะห์ผลการเรียน

สถิตินักศึกษาปีปัจจุบัน

ปีการศึกษา 2545 2546 2547 2548 2549 2550 2551 2552 2553 2554 2555

สาขาวิชา	จำนวน
ทั้งหมด	0
สาขาบริหารธุรกิจบัณฑิต M.B.A.	0
สาขาบริหารธุรกิจบัณฑิต M.B.A (Entrepreneurship)	0
สาขาศึกษาศาสตรมหาบัณฑิต M.Ed.	0

รูป ข.19 แสดงหน้าการค้นหาจำนวนนักศึกษาปีปัจจุบัน



หน้าแรก | ติดต่อวิทยาลัย | MBA | MBA (Entrepreneurship) | วิทยาลัย/IS | สารสนเทศนักศึกษา | ติดต่อ | เข้าสู่ระบบ | SignOut

ผู้สมัคร
รายงานต่าง ๆ
ข้อมูลนักศึกษา
ข้อมูลอาจารย์
เพื่อนที่สัมพันธ์
เอกสารระบบ

รายงานคลัง

สมัครนักศึกษาที่สำเร็จการศึกษา
สมัครนักศึกษาที่รับเข้า
สมัครนักศึกษาปีปัจจุบัน
สมัครนักศึกษาแลกเปลี่ยนจากมหาวิทยาลัย
วิทยาลัยแลกเปลี่ยน

สมัครนักศึกษาแลกเปลี่ยนตามสถานภาพ

นักศึกษา 2545 2546 2547 2548 2549 2550 2551 2552 2553 2554 2555
ปีการศึกษา 2545

สาขาวิชา	ปกติ	บริการ นานาชาติ	ขงสภา เอเชีย	สาขา	ทั้งหมด ทั้งหมดรวม	ทั้งหมด เหลือ	กำลังการ ศึกษา
ทั้งหมด	0	0	0	0	0	0	29
สาขาบริหารธุรกิจบัณฑิต MBA	0	0	0	0	0	0	29
สาขาบริหารธุรกิจบัณฑิต MBA (Entrepreneurship)	0	0	0	0	0	0	0
สาขาศึกษาศาสตรบัณฑิต M.Ed	0	0	0	0	0	0	0

แสดงกราฟ

รูป ข.20 แสดงหน้าการค้นหจำนวนนักศึกษาแยกตามสถานภาพ



หน้าแรก | ติดต่อวิทยาลัย | MBA | MBA (Entrepreneurship) | วิทยาลัย/IS | สารสนเทศนักศึกษา | ติดต่อ | เข้าสู่ระบบ | SignOut

ผู้สมัคร
รายงานต่าง ๆ
ข้อมูลนักศึกษา
ข้อมูลอาจารย์
เพื่อนที่สัมพันธ์
เอกสารระบบ

รายงานคลัง

สมัครนักศึกษาที่สำเร็จการศึกษา
สมัครนักศึกษาที่รับเข้า
สมัครนักศึกษาปีปัจจุบัน
สมัครนักศึกษาแลกเปลี่ยนจากมหาวิทยาลัย
วิทยาลัยแลกเปลี่ยน

สมัครวิเคราะห์ผลการศึกษา

ภาควิชา/โครงการ

สาขาวิชา	< 1.5	1.50- 1.79	1.80- 1.99	2.00- 2.49	2.50- 2.99	3.00- 3.49	>3.50
ทั้งหมด	0	0	0	0	0	0	0
สาขาบริหารธุรกิจบัณฑิต MBA	0	0	0	0	0	0	0
สาขาบริหารธุรกิจบัณฑิต MBA (Entrepreneurship)	0	0	0	0	0	0	0
สาขาศึกษาศาสตรบัณฑิต M.Ed	0	0	0	0	0	0	0

รูป ข.21 แสดงการวิเคราะห์ผลการศึกษา

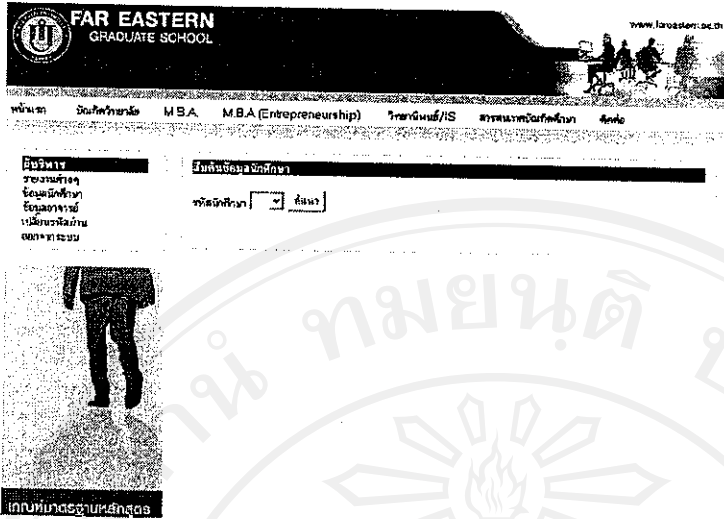

รูป ข.22 แสดงหน้าการสืบค้นนักศึกษาจากกรหัสการศึกษา

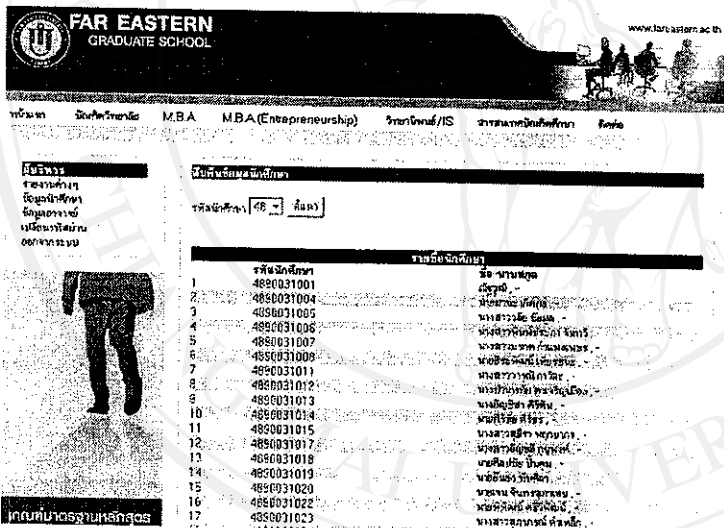

รูป ข.23 แสดงหน้าผลการสืบค้นนักศึกษาจากกรหัสการศึกษา

ผู้บริหาร
รองศาสตราจารย์
ชื่อนักศึกษา
ชื่อนอาจารย์
เปลี่ยนชื่อผ่าน
เอกสารระบบ



เกณฑ์มาตรฐานหลักสูตร
ระดับบัณฑิตศึกษา พ.ศ. 2548

แนวทางการบริหาร
เกี่ยวกับมาตรฐาน
ระดับบัณฑิตศึกษา พ.ศ. 2548

ข้อมูลประวัติการศึกษา

รหัสประจำตัว : 4790031 001
 ชื่อนามสกุล (ไทย) : นายแพทย์ ธีธัญญาดานพร
 ชื่อนามสกุล (อังกฤษ) : E_FirstName E_LastName
 ระดับการศึกษา : ปริญญาโท
 หลักสูตร : สาขาบริหารธุรกิจบัณฑิต M.B.A.(Entrepreneurship)
 คณะ :
 อาจารย์ที่ปรึกษา : E_Mail
 สถานภาพ : ผู้สำเร็จการศึกษา

ข้อมูลวิชาที่ผ่าน/การค้นคว้าอิสระ

ชื่อวิชาที่ผ่าน/การค้นคว้าอิสระ (ไทย) : แผนธุรกิจบริการนำเที่ยวภายในจังหวัดหนอง
 ชื่อวิชาที่ผ่าน/การค้นคว้าอิสระ (อังกฤษ) : Business Plan of Travel Service in Phree
 เลขที่วิชาที่ผ่าน :
 บทคัดย่อ : บทคัดย่อ

ผลการเรียน

ภาคเรียน	ปีการศึกษา	GPA
1	2547	3.50
2	2547	3.50
3	2547	3.00
1	2548	3.12

GPAX = 3.33

คณะกรรมการที่ปรึกษา

รูป ข.24 แสดงประวัตินักศึกษาจากการสืบค้น

FAR EASTERN GRADUATE SCHOOL www.fareastern.ac.th



หน้าแรก นักศึกษาระดับบัณฑิตศึกษา MBA MBA(Entrepreneurship) วิชาบัณฑิต/IS สารสนเทศบัณฑิตศึกษา ติดต่อ

ชื่อผู้ใช้ director SignOut

ผู้บริหาร	รายชื่ออาจารย์
รองศาสตราจารย์	ชื่อ-นามสกุล
ชื่อนักศึกษา	กิติศักดิ์, Kittiphat
ชื่อนอาจารย์	รุ่งวิศา, Rungwiwa
เปลี่ยนชื่อผ่าน	วสันต์, Wasan
เอกสารระบบ	สินธุ์, Sinhi



เกณฑ์มาตรฐานหลักสูตร
ระดับบัณฑิตศึกษา พ.ศ. 2548

รูป ข.25 แสดงรายชื่ออาจารย์

ผู้บริหาร

ประธานคณาจารย์
คณบดีคณาจารย์
ผู้อำนวยการ
บัณฑิตวิทยาลัย
คณาจารย์



คณบดีคณาจารย์
บัณฑิตวิทยาลัย
คณาจารย์

คณบดีคณาจารย์
บัณฑิตวิทยาลัย
คณาจารย์

ประวัติส่วนตัว

รศ.ศอจารย์ 1810122
ตำแหน่งทางวิชาการ ศร. ประเภทอาจารย์ อ.จารย์คณา
องกรณ์ พว.
คณะ บัณฑิตวิทยาลัย หน่วยงาณ บัณฑิตวิทยาลัย 2548
คำนำหน้า นาม ชื่อ(ไทย) สิงห์ นามสกุล(ไทย) สโรบล
Name(English) Singh Surname(English) Srobl

ที่อยู่ปัจจุบัน 120 ถนนพหลโยธิน แขวง
สามยุค เขตจตุจักร กรุงเทพมหานคร 10110
Tel 053-201800 ต่อ 1362 Fax
Mobile Phone 018820234 E-Mail singh@feu.ac.th

สถานที่ทำงาน คณะบริหารศาสตร์ มหาวิทยาลัยเชียงใหม่ อ.เมือง จ.เชียงใหม่
ตำแหน่งงาน

คุณวุฒิทางราชการ

ชื่อสถานศึกษา	ระดับการศึกษา	สาขาที่สำเร็จ	ปีที่ได้รับ
University of the Philippines	ปริญญาโท	Community Development	2537
มหาวิทยาลัยมหิดล	ปริญญาโท	ศ.ม. (สิ่งแวดล้อม)	2527
มหาวิทยาลัยศรีนครินทรวิโรฒ	ปริญญาตรี	รัฐศาสตรบัณฑิต	2521

ประสบการณ์การวิจัยและการทำงาน

ระยะเวลา 2541- ปัจจุบัน ผู้ประสานงาน สาขา สำนักงานภาค สำนักงานเขตกรุงเทพมหานคร
งานวิจัย: 2546-2547 : อาจารย์พิเศษ สาขาพัฒนาสิ่งแวดล้อม มหาวิทยาลัยแม่
ฟ้าหลวง

วิชาที่สอน

รหัส ชื่อวิชา หน่วยกิต

รูป ข.26 แสดงประวัติอาจารย์



หน้าแรก | บัณฑิตวิทยาลัย | MBA | MBA (Entrepreneurship) | วิทยานิพนธ์/IS | สาขาเกษตรศึกษาศาสตร์ | ติดต่อ



คณบดีคณาจารย์
บัณฑิตวิทยาลัย
คณาจารย์

เปลี่ยน รหัสผ่าน

ชื่อผู้ใช้งาน: director

รหัสผ่านเดิม: _____

รหัสผ่านใหม่: _____

ยืนยันรหัสผ่าน: _____

รูป ข.27 แสดงหน้าการเปลี่ยนรหัสผ่าน

ข.4 คู่มือการใช้งานสำหรับเจ้าหน้าที่สำนักบริการวิชาการ

ท่านสามารถใช้งานระบบได้จากเครื่องคอมพิวเตอร์ทุกเครื่องที่เชื่อมต่ออยู่กับระบบเครือข่ายของมหาวิทยาลัย และ/หรือ เครือข่ายอินเทอร์เน็ต โดยการกำหนด Location หรือไปที่ www.feu.ac.th/mba แล้วกดปุ่ม Enter จากนั้นใช้เมาส์คลิกที่เมนูสารสนเทศบัณฑิตศึกษา แล้วใส่ชื่อผู้ใช้และรหัสผ่าน เพื่อให้ระบบตรวจสอบสิทธิในการใช้ จากนั้นท่านสามารถคลิกที่เมนูที่ต้องการเพื่อจัดการข้อมูล หรือสืบค้นข้อมูล ดังแสดงหน้าจอต่อไปนี้เมื่อเจ้าหน้าที่สำนักบริการวิชาการเข้าสู่ระบบ จะแสดงหน้าจอ ดังนี้

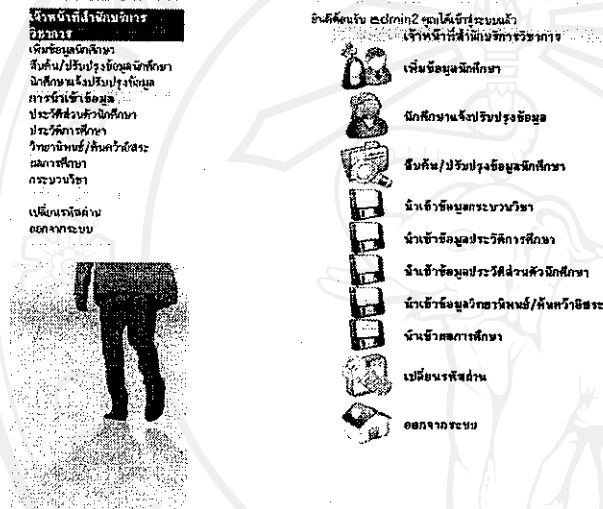

รูป ข.28 แสดงหน้าแรกเมื่อเจ้าหน้าที่สำนักบริการวิชาการ เข้าสู่ระบบ

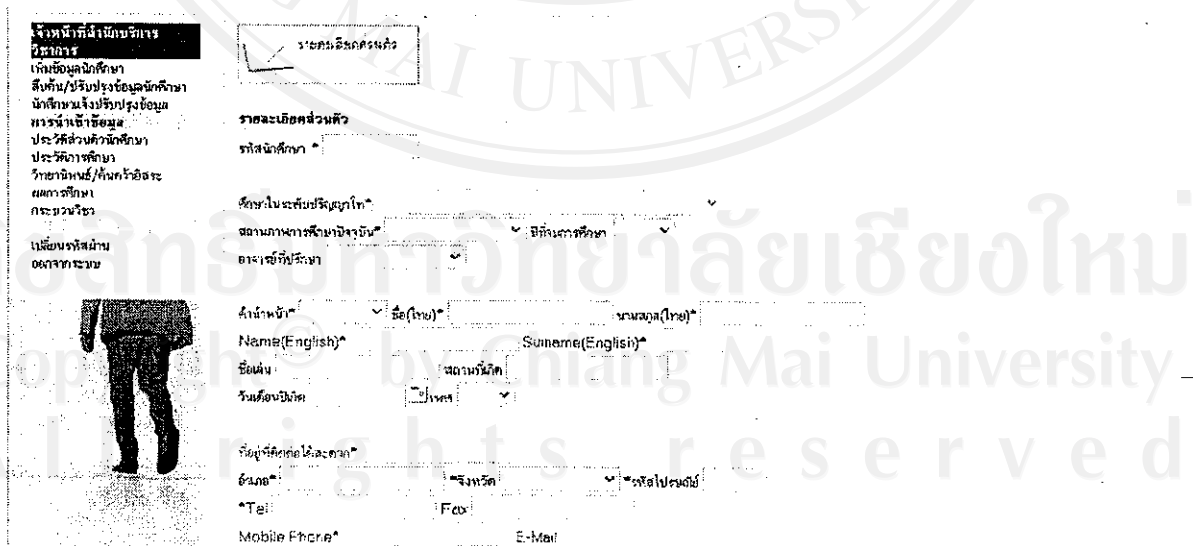

รูป ข.29 แสดงหน้าการเพิ่มข้อมูลนักศึกษา หัวข้อรายละเอียดส่วนตัว

เจ้าหน้าที่สำนักงานวิชาการ
วิชาการ
 เพิ่มข้อมูลนักศึกษา
 สืบค้น/ปรับปรุงข้อมูลนักศึกษา
 นักศึกษาแจ้งปรับปรุงข้อมูล
 การเข้าชื่อผู้
 ประวัตินักศึกษา
 ประวัติการศึกษา
 วิทยานิพนธ์/ค้นคว้าอิสระ
 แผนการศึกษา
 กระบวนวิชา
 เปลี่ยนรหัสผ่าน
 ออกจากระบบ



<input checked="" type="checkbox"/> รายละเอียดส่วนตัว	<input checked="" type="checkbox"/> ประวัติการศึกษา	<input checked="" type="checkbox"/> วิทยานิพนธ์/การค้นคว้าอิสระ	<input checked="" type="checkbox"/> แผนการศึกษา	<input checked="" type="checkbox"/> เปลี่ยนรหัสผ่าน
---	---	---	---	---

รายละเอียดส่วนตัว
 รหัสนักศึกษา 4790031025

ศึกษาในระดับปริญญาโท สาขาบริหารธุรกิจมหาบัณฑิต M.B.A (Entrepreneurship)
 สถานภาพการศึกษาปัจจุบัน: สำเร็จการศึกษา ปีที่จบการศึกษา 2549
 อาจารย์ที่ปรึกษา

คำนำหน้า* นาย ชื่อ(ไทย)* นพินทร์ นามสกุล(ไทย)* นามวงศ์
 Name(English)* E_FirstName Sumame(English)* E_LastName
 ชื่อเล่น: สกุลที่บิดา
 วันเดือนปีเกิด: เดือน ปี

ที่ตั้งที่ติดต่อได้สะดวก* 223 หมู่ที่ 1 ถนนงิ้ว
 อำเภอ* สารภี จังหวัด เชียงใหม่ รหัสไปรษณีย์ 50140
 *Tel: 08888 *Fax: Mobile Phone*: 06-6798448 E-Mail: E-Mail

รูป ข.30 แสดงหน้าการเพิ่มข้อมูลนักศึกษา และหัวข้อต่างๆ

เจ้าหน้าที่สำนักงานวิชาการ
วิชาการ
 เพิ่มข้อมูลนักศึกษา
 สืบค้น/ปรับปรุงข้อมูลนักศึกษา
 นักศึกษาแจ้งปรับปรุงข้อมูล
 การเข้าชื่อผู้
 ประวัตินักศึกษา
 ประวัติการศึกษา
 วิทยานิพนธ์/ค้นคว้าอิสระ
 แผนการศึกษา
 กระบวนวิชา
 เปลี่ยนรหัสผ่าน
 ออกจากระบบ



<input checked="" type="checkbox"/> รายละเอียดส่วนตัว	<input checked="" type="checkbox"/> ประวัติการศึกษา	<input checked="" type="checkbox"/> วิทยานิพนธ์/การค้นคว้าอิสระ	<input checked="" type="checkbox"/> แผนการศึกษา	<input checked="" type="checkbox"/> เปลี่ยนรหัสผ่าน
---	---	---	---	---

ประวัติการศึกษา

รหัสนักศึกษา 4790031025
 ชื่อไทย นพินทร์ นามวงศ์
 ชื่ออังกฤษ E_FirstName E_LastName
 ชื่อสถานที่ศึกษา
 วิทยาลัย
 คณะ
 สาขาที่สำเร็จ
 ปีที่สำเร็จ
 เกณฑ์เฉลี่ย

ชื่อสถานศึกษา วิทยาลัย คณะ สาขาที่สำเร็จ ปีที่สำเร็จ เกณฑ์เฉลี่ย
 เลิกทั้งหมด

รูป ข.31 แสดงหน้าการเพิ่มข้อมูลนักศึกษา หัวข้อประวัติการศึกษา



หน้าแรก ติดต่อเรา MBA MBA(Entrepreneurship) วิทยาลัย/IS สาขา/แผนก/คณะ ติดต่อ [เข้าสู่ระบบ](#) [SignOut](#)

เจ้าหน้าที่สำนักงานบริการ
วิชาการ
เพิ่มข้อมูลนักศึกษา
สมัคร/ปรับปรุงข้อมูลนักศึกษา
นักศึกษาใหม่/ปรับปรุงข้อมูล
การรับเข้าข้อมูล
ประวัติส่วนตัวนักศึกษา
ประวัติการศึกษา
วิทยาลัย/แผนก/คณะ
ผลการเรียน
ค่าธรรมเนียม
เอกสารประกอบ

รายชื่อและค่าธรรมเนียม ประวัติการสมัคร วิทยาลัย/แผนก/คณะ ผลการเรียน ที่ปรึกษา/วิทยากร/การนัดหมาย

วิทยาลัย/การค้นคว้าอิสระ
รหัสนักศึกษา 4790031025
ชื่อไทย ชื่อไทย
ชื่ออังกฤษ E_FirstName E_LastName
ชื่อวิทยาลัย/การค้นคว้าอิสระ (ไทย) แผนก/คณะ วิทยาลัย/แผนก/คณะ
ชื่อวิทยาลัย/การค้นคว้าอิสระ (อังกฤษ) Business Plan of Resort in Pbi District Maehongson
ปี 2547
บทคัดย่อ

รูป ข.32 แสดงหน้าการเพิ่มข้อมูลนักศึกษา หัวข้อวิทยาลัย/การค้นคว้าอิสระ

เจ้าหน้าที่สำนักงานบริการ
วิชาการ
เพิ่มข้อมูลนักศึกษา
สมัคร/ปรับปรุงข้อมูลนักศึกษา
นักศึกษาใหม่/ปรับปรุงข้อมูล
การรับเข้าข้อมูล
ประวัติส่วนตัวนักศึกษา
ประวัติการศึกษา
วิทยาลัย/แผนก/คณะ
ผลการเรียน
ค่าธรรมเนียม
เอกสารประกอบ

รายชื่อและค่าธรรมเนียม ประวัติการสมัคร วิทยาลัย/แผนก/คณะ ผลการเรียน ที่ปรึกษา/วิทยากร/การนัดหมาย

ผลการเรียน
รหัสนักศึกษา 4790031025
ชื่อไทย ชื่อไทย
ชื่ออังกฤษ E_FirstName E_LastName
ภาคเรียน/ปีการศึกษา

วิทยาลัย			วิชา			การค้นคว้าด้วยตนเอง			วิชาเสริมพื้นฐาน		
วิชา	หน่วยกิต	เกรด	วิชา	หน่วยกิต	เกรด	วิชา	หน่วยกิต	เกรด	วิชา	หน่วยกิต	เกรด
▼	▼	▼	▼	▼	▼	▼	▼	▼	▼	▼	▼
▼	▼	▼	▼	▼	▼	▼	▼	▼	▼	▼	▼
▼	▼	▼	▼	▼	▼	▼	▼	▼	▼	▼	▼
▼	▼	▼	▼	▼	▼	▼	▼	▼	▼	▼	▼
▼	▼	▼	▼	▼	▼	▼	▼	▼	▼	▼	▼
▼	▼	▼	▼	▼	▼	▼	▼	▼	▼	▼	▼
▼	▼	▼	▼	▼	▼	▼	▼	▼	▼	▼	▼
▼	▼	▼	▼	▼	▼	▼	▼	▼	▼	▼	▼
▼	▼	▼	▼	▼	▼	▼	▼	▼	▼	▼	▼
▼	▼	▼	▼	▼	▼	▼	▼	▼	▼	▼	▼
▼	▼	▼	▼	▼	▼	▼	▼	▼	▼	▼	▼
▼	▼	▼	▼	▼	▼	▼	▼	▼	▼	▼	▼

ภาคเรียน	ปีการศึกษา
<input type="checkbox"/>	1 2547
<input type="checkbox"/>	2 2547
<input type="checkbox"/>	3 2547
<input type="checkbox"/>	1 2548

รูป ข.33 แสดงหน้าการเพิ่มข้อมูลนักศึกษา หัวข้อผลการเรียน

บุคลากรบริหาร
ระบบสารสนเทศ

รูป ข.34 แสดงหน้าการเพิ่มข้อมูลนักศึกษา หัวข้อที่ปริญญาวิทยานิพนธ์/การค้นคว้าอิสระ

รูป ข.35 แสดงหน้าการสืบค้นและปรับปรุงข้อมูลนักศึกษา



หน้าแรก [ติดต่อเรา](#) [MBA](#) [M.BA \(Entrepreneurship\)](#) [วิทยานิพนธ์/IS](#) [สารสนเทศนักศึกษา](#) [ติดต่อ](#)
[เข้าสู่ระบบ](#) [admin2](#) [SignOut](#)

เจ้าหน้าที่สำนักงานบริการ	รายชื่อนักศึกษา		
วิชาแรก		รหัสนักศึกษา	ชื่อ-นามสกุล
เพิ่มข้อมูลนักศึกษา	1	<input type="checkbox"/> 4790031025	วณิพงษ์ E_FirstName
สืบค้น/ปรับปรุงข้อมูลนักศึกษา	2	<input type="checkbox"/> 4790031029	ณัฐ E_FirstName
นักศึกษาแจ้งปรับปรุงข้อมูล	3	<input type="checkbox"/> 4790031024	ณิพนิตา E_FirstName
การสมัครเข้าข้อมูล	4	<input type="checkbox"/> 4790031023	ณยศ E_FirstName
ประวัติส่วนตัวนักศึกษา	5	<input type="checkbox"/> 4790031022	ทศ E_FirstName
ประวัติการศึกษา	6	<input type="checkbox"/> 4790031019	ณรงคิทธิ์ E_FirstName
วิทยานิพนธ์/สัปดาห์อิสระ	7	<input type="checkbox"/> 4790031018	สุภาวดี E_FirstName
ผลการศึกษา	8	<input type="checkbox"/> 4790031017	บุษณี E_FirstName
กระบวนการวิชา	9	<input type="checkbox"/> 4790031016	ณชัย E_FirstName
เปลี่ยนรหัสผ่าน	10	<input type="checkbox"/> 4790031014	จันทราภรณ์ E_FirstName
เอกสารระบบ	11	<input type="checkbox"/> 4790031013	ปณิศา E_FirstName
	12	<input type="checkbox"/> 4790031011	ชัชชา E_FirstName
	13	<input type="checkbox"/> 4790031009	วิไลพร E_FirstName
	14	<input type="checkbox"/> 4790031008	สัจฉิณี E_FirstName
	15	<input type="checkbox"/> 4790031007	ทพวรรณ E_FirstName
	16	<input type="checkbox"/> 4790031006	พรรรชร์ E_FirstName
	17	<input type="checkbox"/> 4790031003	ณงุณี E_FirstName
	18	<input type="checkbox"/> 4790031002	ณฤชญา E_FirstName

รูป ข.36 แสดงหน้าผลการสืบค้นและปรับปรุงข้อมูลนักศึกษา

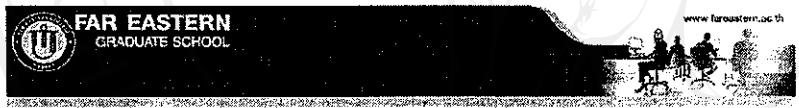

หน้าแรก [ติดต่อเรา](#) [MBA](#) [M.BA \(Entrepreneurship\)](#) [วิทยานิพนธ์/IS](#) [สารสนเทศนักศึกษา](#) [ติดต่อ](#)
[เข้าสู่ระบบ](#) [admin2](#) [SignOut](#)

<p>เจ้าหน้าที่สำนักงานบริการ</p> <p>เพิ่มข้อมูลนักศึกษา</p> <p>สืบค้น/ปรับปรุงข้อมูลนักศึกษา</p> <p>นักศึกษาแจ้งปรับปรุงข้อมูล</p> <p>การสมัครเข้าข้อมูล</p> <p>ประวัติส่วนตัวนักศึกษา</p> <p>ประวัติการศึกษา</p> <p>วิทยานิพนธ์/สัปดาห์อิสระ</p> <p>ผลการศึกษา</p> <p>กระบวนการวิชา</p> <p>เปลี่ยนรหัสผ่าน</p> <p>เอกสารระบบ</p>	<p>▼ รายละเอียดส่วนตัว ประวัติการศึกษา วิทยานิพนธ์/สัปดาห์อิสระ ผลการเรียน ติดต่อขอรับเอกสารส่วนตัว</p> <p>รายละเอียดส่วนตัว</p> <p>รหัสนักศึกษา 4790031025</p> <p>ศิษย์ไทยระดับปริญญาโท สาขาบริหารธุรกิจบัณฑิต M.B.A (Entrepreneurship)</p> <p>สถานประกอบการเดิมปัจจุบัน สาขาการศึกษา ปีที่จบการศึกษา 2549</p> <p>อาจารย์ปรึกษา</p> <p>ทำบัตรผ่าน นช <input type="checkbox"/> ชื่อ(ไทย)* นพศัพท์ <input type="checkbox"/> นามสกุล(ไทย)* นพวงษ์</p> <p>Name(English)* E_FirstName <input type="text"/> Surname(English)* E_LastName <input type="text"/></p> <p>ชื่อจริง <input type="text"/> นามสกุล <input type="text"/></p> <p>วันเดือนปีเกิด <input type="text"/> ปีเกิด <input type="text"/></p>
---	---

รูป ข.37 แสดงหน้าการปรับปรุงข้อมูลนักศึกษา

ลิขสิทธิ์ © by Chiang Mai University - All rights reserved

รูป ข.38 แสดงการเตือนของระบบก่อนลบข้อมูล

รูป ข.39 แสดงหน้า รายชื่อนักศึกษาที่แจ้งขอปรับปรุงข้อมูล



หน้าแรก นักศึกษาระดับบัณฑิตศึกษา M.B.A. M.B.A.(Entrepreneurship) วิทยาลัยนานาชาติ/IS สารสนเทศบัณฑิตศึกษา ติดต่อ ชื่อผู้ใช้ admin2 SignOut

เจ้าหน้าที่ดำเนินการ
วิชาการ
เพิ่มข้อมูลนักศึกษา
สืบค้น/ปรับปรุงข้อมูลนักศึกษา
นักศึกษาแจ้งปรับปรุงข้อมูล
การนำเข้าข้อมูล
ประวัติส่วนตัวนักศึกษา
ประวัติการศึกษา
วิทยานิพนธ์/ค้นคว้าอิสระ
ผลการเรียน
กระบวนการ
เปลี่ยนรหัสผ่าน
ออกจากระบบ

นำเข้าข้อมูลประวัติส่วนตัวนักศึกษา
Browse...
Import
ตัวอย่างข้อมูล แต่ละฟิลด์อยู่ในเครื่องหมายคำพูด "" และคั่นด้วย colon (.)
"รหัสนักศึกษา","หลักสูตร","สถานภาพ","คำนำหน้า","ชื่อไทย","นามสกุลไทย","ชื่ออังกฤษ","นามสกุลอังกฤษ","ที่อยู่","ชั้นหอ","จังหวัด","รหัสไปรษณีย์","เบอร์โทรศัพท์","เบอร์โทรสารมือถือ","อีเมล","ปี ค.ศ. ที่สำเร็จการศึกษา"
"4800000001","1","4","1","สมชาย","คนไทย","somchai","konthai","55/4 ม.5 ต.สูง
เตา","เมือง","50","50200","053222555","019871234","somchai@hotmail.com","2005"



รูป ข.40 แสดงหน้า การเพิ่มข้อมูลแบบไฟล์เข้าไปในฐานข้อมูลในส่วนประวัติส่วนตัวนักศึกษา



หน้าแรก นักศึกษาระดับบัณฑิตศึกษา M.B.A. M.B.A.(Entrepreneurship) วิทยาลัยนานาชาติ/IS สารสนเทศบัณฑิตศึกษา ติดต่อ ชื่อผู้ใช้ admin2 SignOut

เจ้าหน้าที่ดำเนินการ
วิชาการ
เพิ่มข้อมูลนักศึกษา
สืบค้น/ปรับปรุงข้อมูลนักศึกษา
นักศึกษาแจ้งปรับปรุงข้อมูล
การนำเข้าข้อมูล
ประวัติส่วนตัวนักศึกษา
ประวัติการศึกษา
วิทยานิพนธ์/ค้นคว้าอิสระ
ผลการเรียน
กระบวนการ
เปลี่ยนรหัสผ่าน
ออกจากระบบ

นำเข้าข้อมูลประวัติการศึกษา
Browse...
Import
ตัวอย่างข้อมูล แต่ละฟิลด์อยู่ในเครื่องหมายคำพูด "" และคั่นด้วย colon (.)
"รหัสนักศึกษา","หมายเลขมหาวิทยาลัย","หมายเลขระดับการศึกษา","คณะ","สาขา","ปี ค.ศ. ที่สำเร็จ","เกรดเฉลี่ย"
"4800000001","2","1","วิทยาศาสตร์","บริหาร","2000","3.45"



รูป ข.41 แสดงหน้า การเพิ่มข้อมูลแบบไฟล์เข้าไปในฐานข้อมูลในส่วน ประวัติการศึกษา

ลิขสิทธิ์มหาวิทยาลัยเชียงใหม่
Copyright © by Chiang Mai University -
All rights reserved



หน้าแรก วิทยาลัยนานาชาติ MBA M.B.A.(Entrepreneurship) วิทยานิพนธ์/IS สารสนเทศนักศึกษา ติดต่อ ชื่อผู้ใช้ admin2 SignOut

จัดการตั้งนิเทศบริการ
ประเภท
เพิ่มข้อมูลนักศึกษา
สิ้นคั่น/ปรับปรุงข้อมูลนักศึกษา
นักศึกษาแจ้งใบปรับปรุงข้อมูล
การเข้าระบบ
ประวัติส่วนตัวนักศึกษา
ประวัติการศึกษา
วิทยานิพนธ์/ค้นคว้าอิสระ
ผลการศึกษา
กระบวนการวิชา
เปลี่ยนรหัสผ่าน
ออกจากระบบ

นำเข้าข้อมูลวิทยานิพนธ์/การค้นคว้าอิสระ
Browse...
import
ตัวอย่างข้อมูล แต่ละไฟล์อยู่ในเครื่องหมายคำพูด "" และกั้นด้วย colon (,)
"รหัสนักศึกษา" "รหัสวิชา" "ชื่อไทย" "นามสกุลไทย" "ชื่ออังกฤษ" "นามสกุลอังกฤษ" "ชื่อวิทยานิพนธ์/การค้นคว้า
อิสระ (ไทย)" "ชื่อวิทยานิพนธ์/การค้นคว้าอิสระ (อังกฤษ)" "ปี ค.ศ." "ชื่อไฟล์"
"4800000001" "1" "นายช" "ใจดี" "Somchai" "Jeidee" "ฐาน
ข้อมูล" "Database" "2001" " /abstract/4800000001database.pdf"



รูป ข.42 แสดงการเพิ่มไฟล์ข้อมูลวิทยานิพนธ์/ค้นคว้าอิสระเข้าในฐานข้อมูล



หน้าแรก วิทยาลัยนานาชาติ MBA M.B.A.(Entrepreneurship) วิทยานิพนธ์/IS สารสนเทศนักศึกษา ติดต่อ ชื่อผู้ใช้ admin2 SignOut

จัดการตั้งนิเทศบริการ
ประเภท
เพิ่มข้อมูลนักศึกษา
สิ้นคั่น/ปรับปรุงข้อมูลนักศึกษา
นักศึกษาแจ้งใบปรับปรุงข้อมูล
การเข้าระบบ
ประวัติส่วนตัวนักศึกษา
ประวัติการศึกษา
วิทยานิพนธ์/ค้นคว้าอิสระ
ผลการศึกษา
กระบวนการวิชา
เปลี่ยนรหัสผ่าน
ออกจากระบบ

นำเข้าข้อมูลผลการศึกษา
Browse...
import
ตัวอย่างข้อมูล แต่ละไฟล์อยู่ในเครื่องหมายคำพูด "" และกั้นด้วย colon (,)
"รหัสวิชา" "ทอม" "ฝึกเขียน(ค.ศ.)" "รหัสนักศึกษา" "ประเภทวิชา" "จำนวนหน่วยกิต" "คะแนนการศึกษา"
"123456" "1" "2003" "4800000001" "Mejo" "3" "2"



รูป ข.43 แสดงหน้า การเพิ่มข้อมูลแบบไฟล์เข้าไปในฐานข้อมูลในส่วน ผลการศึกษา

ลิขสิทธิ์มหาวิทยาลัยเชียงใหม่
Copyright © by Chiang Mai University -
All rights reserved

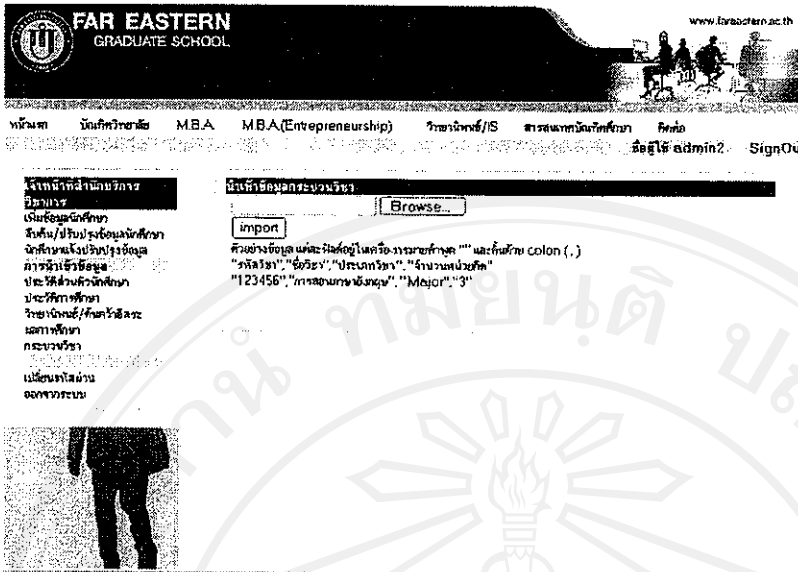

รูป ข.44 แสดงหน้า การเพิ่มข้อมูลแบบไฟล์เข้าไปในฐานข้อมูลในส่วน กระบวนวิชา

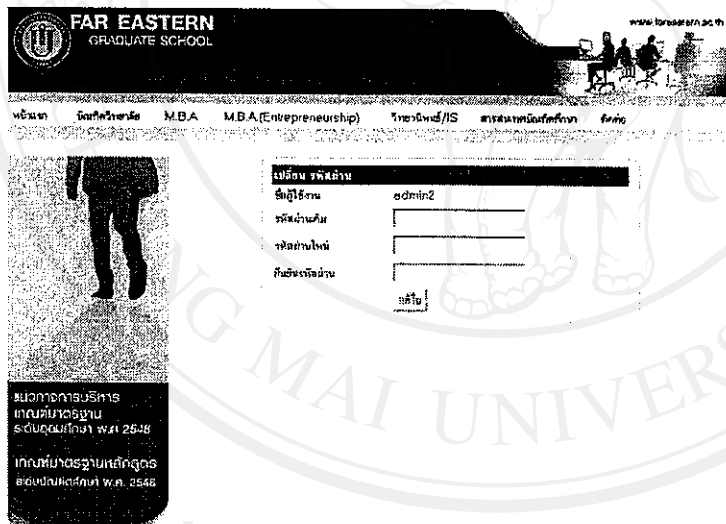

รูป ข.45 แสดงหน้าการเปลี่ยนรหัสผ่าน

ข.5 คู่มือการใช้งานสำหรับเจ้าหน้าที่บัณฑิตวิทยาลัย

ท่านสามารถใช้งานระบบได้จากเครื่องคอมพิวเตอร์ทุกเครื่องที่เชื่อมต่ออยู่กับระบบเครือข่ายของมหาวิทยาลัย และ/หรือ เครื่องข่ายอินเทอร์เน็ต โดยการกำหนด Location หรือ ไปที่ www.feu.ac.th/mba แล้วกดปุ่ม Enter จากนั้นใช้เมาส์คลิกที่เมนูสารสนเทศบัณฑิตศึกษา แล้วใส่ชื่อผู้ใช้และรหัสผ่าน เพื่อให้ระบบตรวจสอบสิทธิในการใช้ จากนั้นคลิกที่เมนูที่ต้องการเพื่อสืบค้นข้อมูล เมื่อเข้าสู่ระบบ จะแสดงหน้าจอ ดังนี้

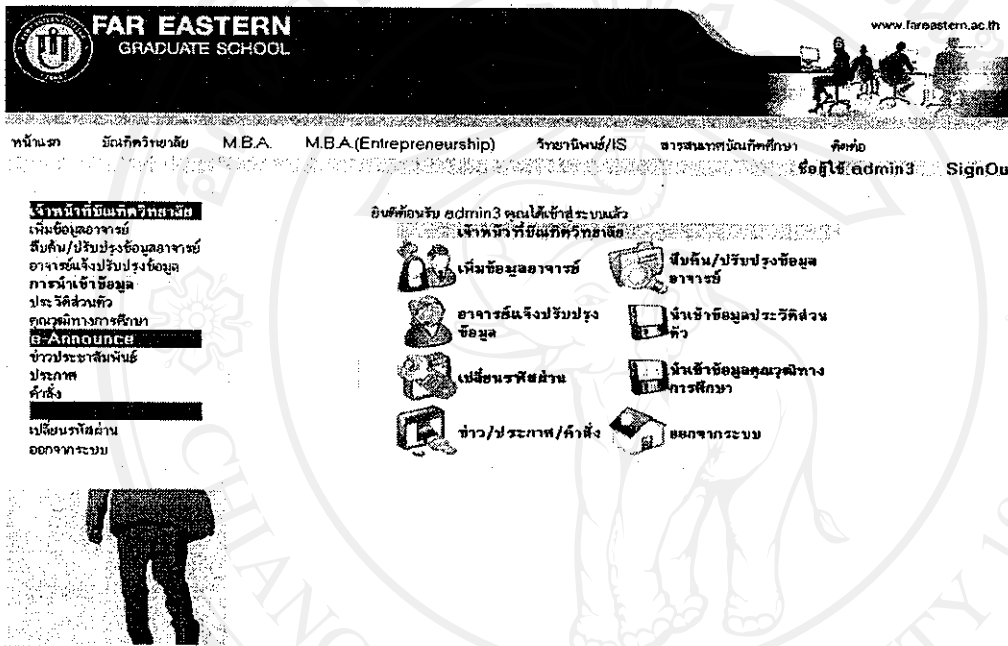

รูป ข.46 แสดงหน้าแรกเมื่อเจ้าหน้าที่บัณฑิตวิทยาลัย เข้าสู่ระบบ

เจ้าหน้าที่บัณฑิตวิทยาลัย
เพิ่มข้อมูลอาจารย์
ลิงค์/ปรับปรังข้อมูลอาจารย์
อาจารย์แจ้งปรับปรังข้อมูล
การนำหน้าชื่อข้อมูล
ประวัติส่วนตัว
คู่มือทางการศึกษา
e-Announce
ข่าวประชาสัมพันธ์
ประกาศ
คำสั่ง
เปลี่ยนรหัสผ่าน
เอกสารระบบ

รายละเอียดส่วนตัว

รายละเอียดส่วนตัว
รหัสอาจารย์ * 4810112
ตำแหน่งทางวิชาการ: คร. ประเภทอาจารย์: อาจารย์ภาชยเดช ปีที่แต่งตั้ง: 2548
สังกัดฝ่าย/องค์กร: สว. สำนักงานภาค
คณะ: บัณฑิตวิทยาลัย หน่วยงาน:
ตำแหน่งงาน: ผู้ประสานงาน สว.

คำนำหน้า: นาย ชื่อ(ไทย): สิงห์ นามสกุล(ไทย): สโรบล
Name(English):* Sinth Surname(English):* Sarobel

ที่อยู่ปัจจุบัน: 120 อมกนิคต.ค.พญา
อำเภอ: เมือง จังหวัด: เชียงใหม่ รหัสไปรษณีย์: 50100
Tel: 053-201800 Fax:
Mobile Phone: 018820234 E-Mail: sinth@feu.ac.th

ที่อยู่ทำงาน: คณะเกษตรศาสตร์ มหาวิทยาลัยเชียงใหม่ อ.เมือง จ.เชียงใหม่

บุคลากรบริหาร
เกณฑ์มาตรฐาน
ระดับบัณฑิตศึกษา พ.ศ. 2548

รูป ข.47 แสดงหน้าการเพิ่มข้อมูลอาจารย์ หัวข้อรายละเอียดส่วนตัว



เพิ่มข้อมูลเสร็จแล้ว

เจ้าหน้าที่บัณฑิตวิทยาลัย
เพิ่มข้อมูลอาจารย์
ลิงค์/ปรับปรังข้อมูลอาจารย์
อาจารย์แจ้งปรับปรังข้อมูล
การนำหน้าชื่อข้อมูล
ประวัติส่วนตัว
คู่มือทางการศึกษา
e-Announce
ข่าวประชาสัมพันธ์
ประกาศ
คำสั่ง
เปลี่ยนรหัสผ่าน
เอกสารระบบ

รายละเอียดส่วนตัว คู่มือระบบการศึกษา ขั้นตอนการดำเนินการ ใจดีสอน

รายละเอียดส่วนตัว
รหัสอาจารย์ 4810112
ตำแหน่งทางวิชาการ: คร. ประเภทอาจารย์: อาจารย์ภาชยเดช ปีที่แต่งตั้ง: 2548
สังกัดฝ่าย/องค์กร: สว. สำนักงานภาค
คณะ: บัณฑิตวิทยาลัย หน่วยงาน:
ตำแหน่งงาน: ผู้ประสานงาน สว.

คำนำหน้า: นาย ชื่อ(ไทย): สิงห์ นามสกุล(ไทย): สโรบล
Name(English):* Sinth Surname(English):* Sarobel

ที่อยู่ปัจจุบัน: 120 อมกนิคต.ค.พญา
อำเภอ: เมือง จังหวัด: เชียงใหม่ รหัสไปรษณีย์: 50100
Tel: 053-201800 Fax:

รูป ข.48 แสดงหน้าการเพิ่มข้อมูลอาจารย์ และหัวข้อต่างๆ

FAR EASTERN GRADUATE SCHOOL www.fareastern.ac.th

หน้าตา บัณฑิตวิทยาลัย MBA, MBA.(Entrepreneurship) วิทยาลัยนิเทศศาสตร์/IS สารสนเทศบัณฑิตศึกษา ติดต่อ ชื่อผู้ใช้ admin3 SignOut

เจ้าหน้าที่บัณฑิตวิทยาลัย
เพิ่มข้อมูลอาจารย์
สืบค้น/ปรับปรุงข้อมูลอาจารย์
อาจารย์แจ้งปรับปรุงข้อมูล
การนำเข้าข้อมูล
ประวัติส่วนตัว
คุณวุฒิทางการศึกษา
๒-Announce
ข่าวประชาสัมพันธ์
ประกาศ
คำสั่ง
เปลี่ยนรหัสผ่าน
ออกจากระบบ

<input checked="" type="checkbox"/> รายละเอียดครูแล้ว	<input checked="" type="checkbox"/> คุณวุฒิทางการศึกษา	<input checked="" type="checkbox"/> ประสิทธิภาพการสอนและการทำงาน	<input checked="" type="checkbox"/> วิชาที่สอน
---	--	--	--

คุณวุฒิทางการศึกษา

รหัสอาจารย์: 4810112
ชื่อไทย: สินธุ์ สโรบล
ชื่ออังกฤษ: Sinth Sarobol

ชื่อสถานศึกษาในประเทศไทย: มหาวิทยาลัยมหิดล หรืออื่นๆ (ไปรษณีย์)

วุฒิการศึกษา: ปริญญาโท
สาขาที่สำเร็จ: ศศ.ม. (สิ่งแวดล้อม)

ปีที่สำเร็จ: 2527

ชื่อสถานศึกษา: วุฒิการศึกษา: สาขาที่สำเร็จ: ปีที่สำเร็จ:

เนื้อหาหมดแล้ว



รูป ข.49 แสดงหน้าการเพิ่มข้อมูลอาจารย์ หัวข้อคุณวุฒิทางการศึกษา

FAR EASTERN GRADUATE SCHOOL www.fareastern.ac.th

หน้าตา บัณฑิตวิทยาลัย MBA, MBA.(Entrepreneurship) วิทยาลัยนิเทศศาสตร์/IS สารสนเทศบัณฑิตศึกษา ติดต่อ ชื่อผู้ใช้ admin3 SignOut

เจ้าหน้าที่บัณฑิตวิทยาลัย
เพิ่มข้อมูลอาจารย์
สืบค้น/ปรับปรุงข้อมูลอาจารย์
อาจารย์แจ้งปรับปรุงข้อมูล
การนำเข้าข้อมูล
ประวัติส่วนตัว
คุณวุฒิทางการศึกษา
๒-Announce
ข่าวประชาสัมพันธ์
ประกาศ
คำสั่ง
เปลี่ยนรหัสผ่าน
ออกจากระบบ

<input checked="" type="checkbox"/> รายละเอียดครูแล้ว	<input checked="" type="checkbox"/> คุณวุฒิทางการศึกษา	<input checked="" type="checkbox"/> ประสิทธิภาพการสอนและการทำงาน	<input checked="" type="checkbox"/> วิชาที่สอน
---	--	--	--

ประสิทธิภาพการสอนและการทำงาน

รหัสอาจารย์: 4810112
ชื่อไทย: สินธุ์ สโรบล
ชื่ออังกฤษ: Sinth Sarobol

รายละเอียด: 2543-ปัจจุบัน ผู้ประสานงาน สว. สำนักงานภาค



รูป ข.50 แสดงหน้าการเพิ่มข้อมูลอาจารย์ หัวข้อประสิทธิภาพการสอนและการทำงาน

ลิขสิทธิ์มหาวิทยาลัยเชียงใหม่
Copyright © by Chiang Mai University
All rights reserved



หน้าแรก บัณฑิตวิทยาลัย M.B.A. M.B.A.(Entrepreneurship) วิทยาลัยแพทย์/IS สารสนเทศบัณฑิตศึกษา ติดต่อ [เข้าสู่ระบบ](#) [SignOut](#)

หน้าเว็บไซต์บัณฑิตวิทยาลัย
เพิ่มข้อมูลอาจารย์
สืบค้น/ปรับปรุงข้อมูลอาจารย์
อาจารย์แจ้งปรับปรุงข้อมูล
การนำเข้าข้อมูล
ประวัติส่วนตัว
คู่มือการใช้งานการศึกษา
e-Announce
ข่าวประชาสัมพันธ์
ประกาศ
คำสั่ง
เปลี่ยนรหัสผ่าน
ออกจากระบบ

ระบบสืบค้นข้อมูล ดูประวัติการกรอกข้อมูล ปรับปรุงการกรอกข้อมูล วิชาที่สอน

วิชาที่สอน
รหัสอาจารย์ 4810112
ชื่อไทย สังข์ สโรบล
ชื่ออังกฤษ Sinth Sirobol
รหัส 108517
ชื่อวิชา วิทยุศึกษา
หน่วยกิต 3



รหัส เลือกทั้งหมด
ชื่อวิชา หน่วยกิต

รูป ข.51 แสดงหน้าการเพิ่มข้อมูลอาจารย์ หัวข้อวิชาที่สอน



หน้าแรก บัณฑิตวิทยาลัย M.B.A. M.B.A.(Entrepreneurship) วิทยาลัยแพทย์/IS สารสนเทศบัณฑิตศึกษา ติดต่อ [เข้าสู่ระบบ](#) [SignOut](#)

หน้าเว็บไซต์บัณฑิตวิทยาลัย
เพิ่มข้อมูลอาจารย์
สืบค้น/ปรับปรุงข้อมูลอาจารย์
อาจารย์แจ้งปรับปรุงข้อมูล
การนำเข้าข้อมูล
ประวัติส่วนตัว
คู่มือการใช้งานการศึกษา
e-Announce
ข่าวประชาสัมพันธ์
ประกาศ
คำสั่ง
เปลี่ยนรหัสผ่าน
ออกจากระบบ

สืบค้น/ปรับปรุงข้อมูลอาจารย์
ชื่อ-นามสกุล หรือ รหัสอาจารย์



รูป ข.52 แสดงหน้าการสืบค้นและปรับปรุงข้อมูลอาจารย์

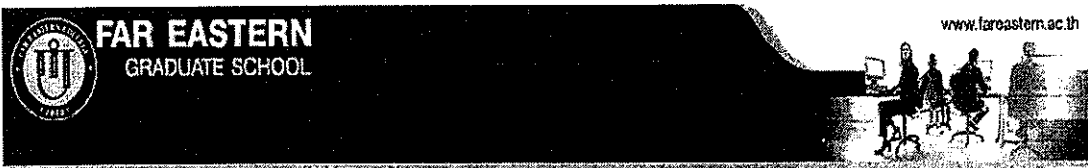

หน้าแรก บัณฑิตวิทยาลัย MBA MBA (Entrepreneurship) วิทยานิพนธ์/IS สารสนเทศบัณฑิตศึกษา ติดต่อ
 ชื่อผู้ใช้ admin3 SignOut

เจ้าหน้าที่บัณฑิตวิทยาลัย

- เพิ่มข้อมูลอาจารย์
- สืบค้น/ปรับปรุงข้อมูลอาจารย์
- อาจารย์แจ้งปรับปรุงข้อมูล
- การนำเข้าข้อมูล
- ประวัติส่วนตัว
- คุณวุฒิทางการศึกษา
- e-Announce**
- ข่าวประชาสัมพันธ์
- ประกาศ
- คำสั่ง

เปลี่ยนรหัสผ่าน
 ออกจากระบบ

รายชื่ออาจารย์			
		รหัสอาจารย์	ชื่อ-นามสกุล
1	<input type="checkbox"/>	4500001	กิตติพัฒน์, Kitiphat
2	<input type="checkbox"/>	4711155	รุ่งทิพ, Rungtiwa
3	<input type="checkbox"/>	4810112	สินธุ์, Sinth
4	<input type="checkbox"/>	4601005	วสันต์, Wasan
5	<input type="checkbox"/>	4810122	สินธุ์, Sinth
		<input type="checkbox"/> เลือกทั้งหมดเพื่อ	<input type="button" value="Delete"/>

รูป ข.53 แสดงหน้าผลการสืบค้นและปรับปรุงข้อมูลอาจารย์

หน้าแรก บัณฑิตวิทยาลัย MBA MBA (Entrepreneurship) วิทยานิพนธ์/IS สารสนเทศบัณฑิตศึกษา ติดต่อ
 ชื่อผู้ใช้ admin3 SignOut

เจ้าหน้าที่บัณฑิตวิทยาลัย

- เพิ่มข้อมูลอาจารย์
- สืบค้น/ปรับปรุงข้อมูลอาจารย์
- อาจารย์แจ้งปรับปรุงข้อมูล
- การนำเข้าข้อมูล
- ประวัติส่วนตัว
- คุณวุฒิทางการศึกษา
- e-Announce**
- ข่าวประชาสัมพันธ์
- ประกาศ
- คำสั่ง

เปลี่ยนรหัสผ่าน
 ออกจากระบบ

รายละเอียดส่วนตัว
 คุณวุฒิทางการศึกษา
 ประวัติการตรวจการสอบ
 วิชาที่สอน

รายละเอียดส่วนตัว

รหัสอาจารย์ 4810112
 ตำแหน่งทางวิชาการ: ศร. ประเภทอาจารย์: อาจารย์ชายเอก วันที่แต่งตั้ง: 2548
 สังกัดฝ่าย/องค์กร: ศร. สังกัดงานภาค
 คณะ: บัณฑิตวิทยาลัย หน่วยงาน: _____
 ตำแหน่งงาน: ผู้ประสานงาน สว.

คำนำหน้า* นาย ชื่อ(ไทย)* สินธุ์ นามสกุล(ไทย)* สโรบล
 Name(English)* Sinth Surname(English)* Sarobol
 ที่อยู่ปัจจุบัน* 120 ถนนศาล ต. ห้วยขา
 อำเภอ* เมือง *จังหวัด เชียงใหม่ *รหัสไปรษณีย์ 50100
 Tel* 053-201800 Fax
 Mobile Phone* 018820234 E-Mail sinth@feu.ac.th

ที่อยู่ทำงาน คณะเกษตรศาสตร์ มหาวิทยาลัยเชียงใหม่ อ.เมือง จ.เชียงใหม่

รูป ข.54 แสดงหน้าการปรับปรุงข้อมูลอาจารย์

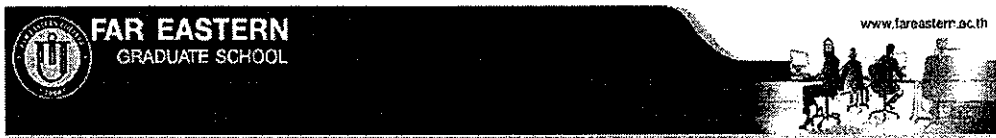

หน้าแรก บัณฑิตวิทยาลัย MBA MBA(Entrepreneurship) วิทยานิพนธ์/IS สารสนเทศบัณฑิตศึกษา ติดต่อ
 ชื่อผู้ใช้ admin3 SignOut

- เจ้าหน้าที่บัณฑิตวิทยาลัย
- เพิ่มข้อมูลอาจารย์
- สืบค้น/ปรับปรุงข้อมูลอาจารย์
- อาจารย์แจ้งปรับปรุงข้อมูล
- การนำเข้าข้อมูล
- ประวัติส่วนตัว
- คอมพิวเตอร์ทางการศึกษา
- e-Announce**
- ข่าวประชาสัมพันธ์
- ประกาศ
- คำสั่ง
- เปลี่ยนรหัสผ่าน
- ออกจากระบบ

รายชื่ออาจารย์		ชื่อ-นามสกุล
1	<input type="checkbox"/> 4500001	กิติพิณณ์,Kitiphon
2	<input type="checkbox"/> 4711	รงกิว ,Rungtiewe
3	<input checked="" type="checkbox"/> 4810	สินธุ์ ,Sinth
4	<input type="checkbox"/> 4601	วสันต์ ,Wason
5	<input type="checkbox"/> 4810	สินธุ์ ,Sinth

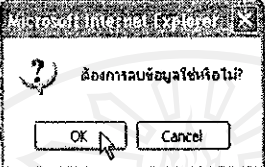

รูป ข.55 เมื่อทำการลบอาจารย์ ระบบจะทำการเตือนก่อนทำการลบข้อมูล



หน้าแรก บัณฑิตวิทยาลัย MBA MBA(Entrepreneurship) วิทยานิพนธ์/IS สารสนเทศบัณฑิตศึกษา ติดต่อ
 ชื่อผู้ใช้ admin3 SignOut

- เจ้าหน้าที่บัณฑิตวิทยาลัย
- เพิ่มข้อมูลอาจารย์
- สืบค้น/ปรับปรุงข้อมูลอาจารย์
- อาจารย์แจ้งปรับปรุงข้อมูล
- การนำเข้าข้อมูล
- ประวัติส่วนตัว
- คอมพิวเตอร์ทางการศึกษา
- e-Announce**
- ข่าวประชาสัมพันธ์
- ประกาศ
- คำสั่ง
- เปลี่ยนรหัสผ่าน
- ออกจากระบบ

รายชื่ออาจารย์		ชื่อ-นามสกุล
1	<input type="checkbox"/> 4810122	สินธุ์ ,Sinth

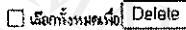

รูป ข.56 แสดงหน้า รายชื่ออาจารย์ที่แจ้งปรับปรุงข้อมูล

ลิขสิทธิ์มหาวิทยาลัยเชียงใหม่
 Copyright © by Chiang Mai University
 All rights reserved

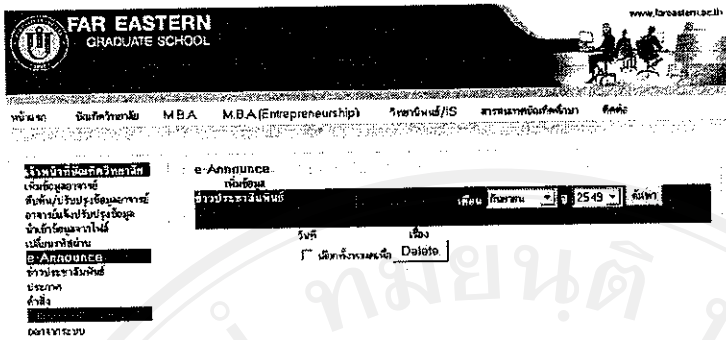

รูป ข.59 แสดงหน้าการเพิ่มข้อมูลข่าวประชาสัมพันธ์/ประกาศ/คำสั่ง

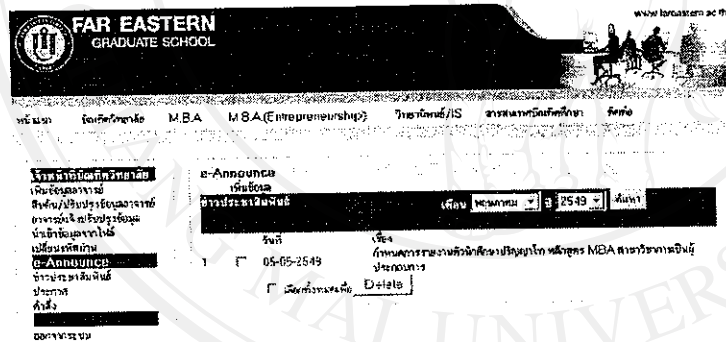

รูป ข.60 แสดงหน้า รายการข่าวประชาสัมพันธ์/ประกาศ/คำสั่ง

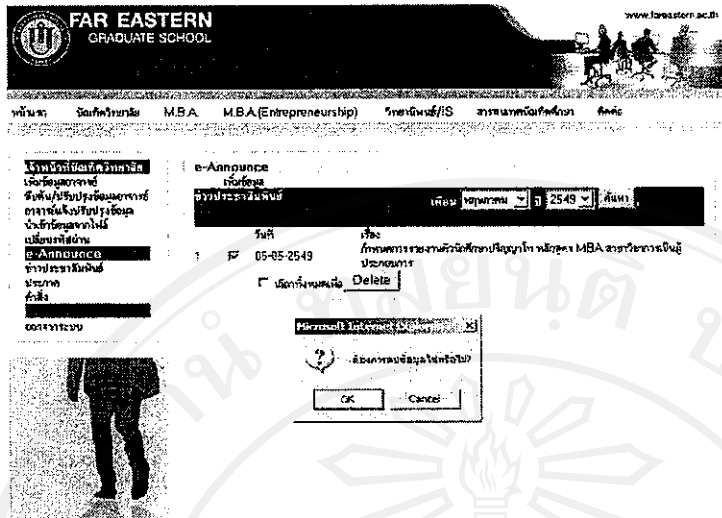

รูป ข.61 แสดงการเตือนเพื่อยืนยันการลบข่าวประชาสัมพันธ์/ประกาศ/คำสั่ง

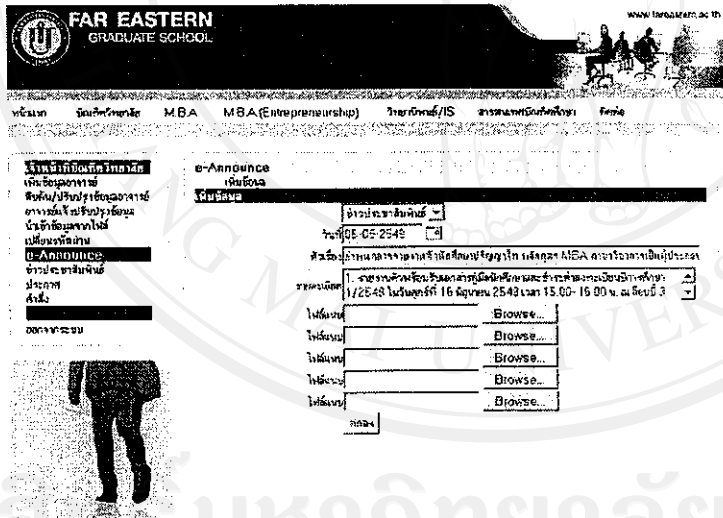

รูป ข.62 แสดงหน้า การปรับปรุงข่าวประชาสัมพันธ์/ประกาศ/คำสั่ง

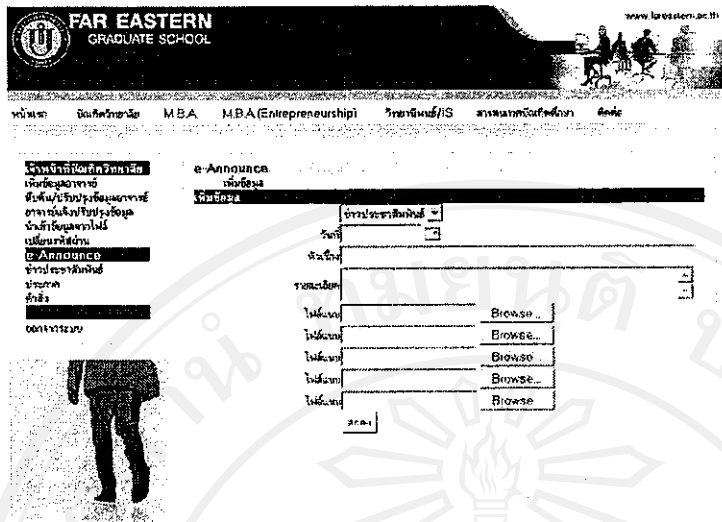

รูป ข.63 แสดงหน้า การเพิ่มข่าวประชาสัมพันธ์/ประกาศ/คำสั่ง

ข.6 คู่มือการใช้งานสำหรับนักศึกษา

ท่านสามารถใช้งานระบบได้จากเครื่องคอมพิวเตอร์ทุกเครื่องที่เชื่อมต่ออยู่กับระบบเครือข่ายของมหาวิทยาลัย และ/หรือ เครื่องข่ายอินเทอร์เน็ต โดยการกำหนด Location หรือ ไปที่ www.fcu.ac.th/mba แล้วกดปุ่ม Enter จากนั้นใช้เมาส์คลิกที่เมนูสารสนเทศบัณฑิตศึกษา แล้วใส่ชื่อผู้ใช้และรหัสผ่าน เพื่อให้ระบบตรวจสอบสิทธิในการใช้ จากนั้นคลิกที่เมนูที่ต้องการเพื่อสืบค้นหรือแก้ไขข้อมูล ดังแสดงหน้าจอต่อไปนี้

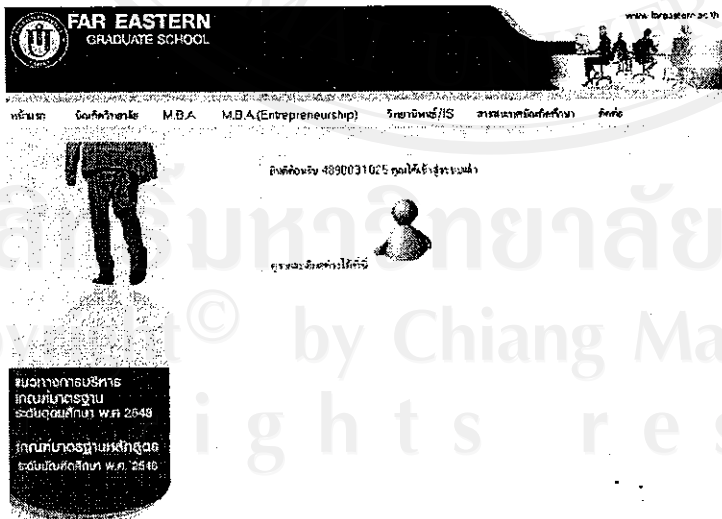

รูป ข.64 แสดงหน้าแรกเมื่อนักศึกษา เข้าสู่ระบบ



หน้าแรก | ติดต่อวิทยาลัย | MBA | MBA (Entrepreneurship) | วิทยาลัย/IS | สารสนเทศเกี่ยวกับเรา | ติดต่อ

ข้อมูลเกี่ยวกับประวัติส่วนตัว
วิทยาลัย
วิทยาลัย
วิทยาลัย
วิทยาลัย/ภาคพิเศษ
คณะกรรมการบริหาร
เปลี่ยนรหัสผ่าน
ออกจากเว็บ



ประวัติส่วนตัว

ชื่อภาษาอังกฤษ
[สาขาบริหารธุรกิจบัณฑิต MBA (Entrepreneurship)]

กรุณาระบุข้อมูลให้ชัดเจน Please write clearly.
รหัสนักศึกษา 4898031025 สาขาวิชาบริหาร

คำนำหน้า [] ชื่อ(ไทย) [] นามสกุล(ไทย) []
Name(English)* [] Surname(English)* []

ชื่อเล่น [] นามสกุล []
วันเดือนปีเกิด []/ []/ []

ที่อยู่ติดต่อได้ขณะนี้* [412 หมู่ที่ 33 ตำบล
อำเภอ* [] ตำบล [] จังหวัด* [] เขตไปรษณีย์* [] 50100
Tel* [66]-99-9933 Fax []
Mobile Phone* [66]-99-42993 E-Mail []@fes.ac.th

ที่อยู่ตามทะเบียนบ้าน []
อีเมล [] รหัสไปรษณีย์ []

รูป ข.65 แสดงหน้า ประวัติส่วนตัว



หน้าแรก | ติดต่อวิทยาลัย | MBA | MBA (Entrepreneurship) | วิทยาลัย/IS | สารสนเทศเกี่ยวกับเรา | ติดต่อ

ข้อมูลเกี่ยวกับประวัติส่วนตัว
วิทยาลัย
วิทยาลัย
วิทยาลัย
วิทยาลัย/ภาคพิเศษ
คณะกรรมการบริหาร
เปลี่ยนรหัสผ่าน
ออกจากเว็บ



ประวัติส่วนตัว

ชื่อภาษาอังกฤษ
[สาขาบริหารธุรกิจบัณฑิต MBA (Entrepreneurship)]

กรุณาระบุข้อมูลให้ชัดเจน Please write clearly.
รหัสนักศึกษา 4898031025 สาขาวิชาบริหาร

คำนำหน้า [] ชื่อ(ไทย) [] นามสกุล(ไทย) []
Name(English)* [] Surname(English)* []

ชื่อเล่น [] นามสกุล []
วันเดือนปีเกิด []/ []/ []

ที่อยู่ติดต่อได้ขณะนี้* [412 หมู่ที่ 33 ตำบล
อำเภอ* [] ตำบล [] จังหวัด* [] เขตไปรษณีย์* [] 50100
Tel* [66]-99-9933 Fax []
Mobile Phone* [66]-99-42993 E-Mail []@fes.ac.th

ที่อยู่ตามทะเบียนบ้าน []
อีเมล [] รหัสไปรษณีย์ []

รูป ข.66 แสดงหน้า ประวัติส่วนตัว เมื่อมีการขอปรับปรุงข้อมูล

ลิขสิทธิ์ © วิทยาลัยเชียงใหม่
Copyright © by Chiang Mai University
All rights reserved



www.far-eastern.ac.th

หน้าขวา วิทยาลัยนานาชาติ MBA MBA(Entrepreneurship) วิทยาลัยนานาชาติ/IS วิทยาลัยนานาชาติศึกษา ศึกษาศาสตร์

ข้อมูลนักศึกษา
 ประดิษฐ์วิวัฒน์
 วิทยาลัยนานาชาติ
 ศึกษาศาสตร์
 วิทยาลัยนานาชาติ/วิทยาลัยนานาชาติศึกษา
 คณะกรรมการศึกษาศาสตร์
 ภาควิชาศึกษาศาสตร์
 ออกรหัสระบบ

ข้อมูลการศึกษา

รหัสประจำตัว 4830031025
 ชื่อภาษาอังกฤษ (ไทย) --
 ชื่อภาษาอังกฤษ (อังกฤษ) --
 ระดับการศึกษา ปริญญาโท
 หลักสูตร สาขาบริหารธุรกิจบัณฑิต MBA(Entrepreneurship)
 คณะ
 อาจารย์ที่ปรึกษา E-Mail pumrongs-cotton@hotmail.com
 หมายเลข 4830



รูป ข.67 แสดงหน้า ข้อมูลการศึกษา



www.far-eastern.ac.th

หน้าขวา วิทยาลัยนานาชาติ MBA MBA(Entrepreneurship) วิทยาลัยนานาชาติ/IS วิทยาลัยนานาชาติศึกษา ศึกษาศาสตร์

ข้อมูลนักศึกษา
 ประดิษฐ์วิวัฒน์
 วิทยาลัยนานาชาติ
 ศึกษาศาสตร์
 วิทยาลัยนานาชาติ/วิทยาลัยนานาชาติศึกษา
 คณะกรรมการศึกษาศาสตร์
 ภาควิชาศึกษาศาสตร์
 ออกรหัสระบบ

ผลการศึกษา

รหัสนักศึกษา 4830031025
 ชื่อไทย ปรีดีวิวัฒน์
 ชื่ออังกฤษ --

ภาคเรียน	ปีการศึกษา
1	2548
2	2548
3	2548
1	2549

วิชาเฉพาะด้าน		ภาชนะหน่วยกิตตนเอง		วิชาบังคับพื้นฐาน	
วิชาหลัก	วิชาเลือก	วิชา	หน่วยกิต	วิชา	หน่วยกิต
วิชา 1108517	วิชา 200207	วิชา 200-01	หน่วยกิต	วิชา 200-01	หน่วยกิต
E+	B+	S		S	



รูป ข.68 แสดงหน้า ผลการศึกษา



หน้าตา วิทยาลัยนานาชาติ MBA MBA(Entrepreneurship) วิทยาลัยนานาชาติ สาขาการตลาดศึกษา คศ.๖

ข้อมูลนักศึกษา
นางสาวกัญญา
ชื่อย่อภาษาอังกฤษ
นางกัญญา
วิทยาลัยนานาชาติ/ภาควิชาบริหารธุรกิจ
คณะกรรมการที่ปรึกษา
เป็นนิตยภัต
ออกทางระบบ

ข้อมูลวิทยานิพนธ์/ภาควิชาบริหารธุรกิจ

รหัสนักศึกษานี้ 4890031025
ชื่อไทย นางกัญญา ไชยวงศ์
ชื่ออังกฤษ --
ชื่อวิทยานิพนธ์/ภาควิชาบริหารธุรกิจ (ไทย)
ชื่อวิทยานิพนธ์/ภาควิชาบริหารธุรกิจ (อังกฤษ)
เลขที่วิทยานิพนธ์
ภาคต่อ



รูป ข.69 แสดงหน้า ข้อมูลวิทยานิพนธ์ / คำนคว้าอิสระ



หน้าตา วิทยาลัยนานาชาติ MBA MBA(Entrepreneurship) วิทยาลัยนานาชาติ สาขาการตลาดศึกษา คศ.๖

ข้อมูลนักศึกษา
นางสาวกัญญา
ชื่อย่อภาษาอังกฤษ
นางกัญญา
วิทยาลัยนานาชาติ/ภาควิชาบริหารธุรกิจ
คณะกรรมการที่ปรึกษา
เป็นนิตยภัต
ออกทางระบบ

คณะกรรมการที่ปรึกษา

รหัสนักศึกษานี้ 4890031025
ชื่อไทย นางกัญญา ไชยวงศ์
ชื่ออังกฤษ --
ประธานกรรมการฯ
กรรมการ
กรรมการ



รูป ข.70 แสดงหน้า คณะกรรมการที่ปรึกษา

ลิขสิทธิ์มหาวิทยาลัยเชียงใหม่
Copyright © by Chiang Mai University
All rights reserved

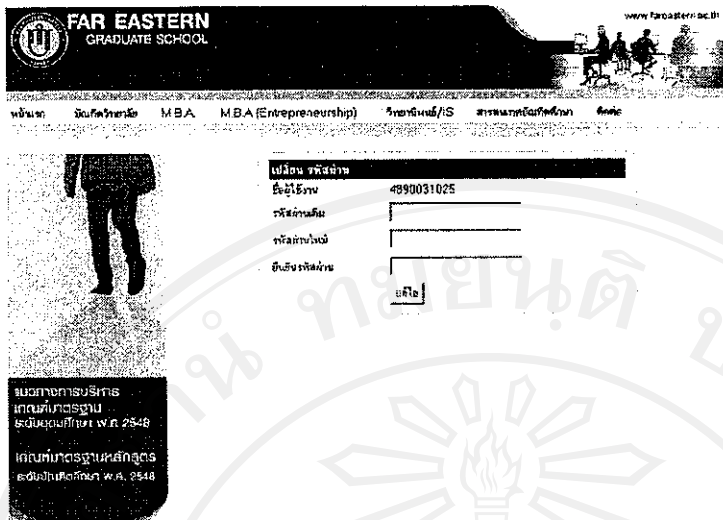

รูป ข.71 แสดงหน้าการเปลี่ยนรหัสผ่าน

ข.7 คู่มือการใช้งานสำหรับอาจารย์

ท่านสามารถใช้งานระบบได้จากเครื่องคอมพิวเตอร์ทุกเครื่องที่เชื่อมต่ออยู่กับระบบเครือข่ายของมหาวิทยาลัย และ/หรือ เครื่องข่ายอินเทอร์เน็ต โดยการกำหนด Location หรือไปที่ www.feu.ac.th/mba แล้วกดปุ่ม Enter จากนั้นใช้เมาส์คลิกที่เมนูสารสนเทศบัณฑิตศึกษา แล้วใส่ชื่อผู้ใช้และรหัสผ่าน เพื่อให้ระบบตรวจสอบสิทธิในการใช้ จากนั้นสามารถคลิกที่เมนูที่ต้องการเพื่อสืบค้นและจัดการแก้ไขข้อมูล ดังแสดงหน้าจอต่อไปนี้

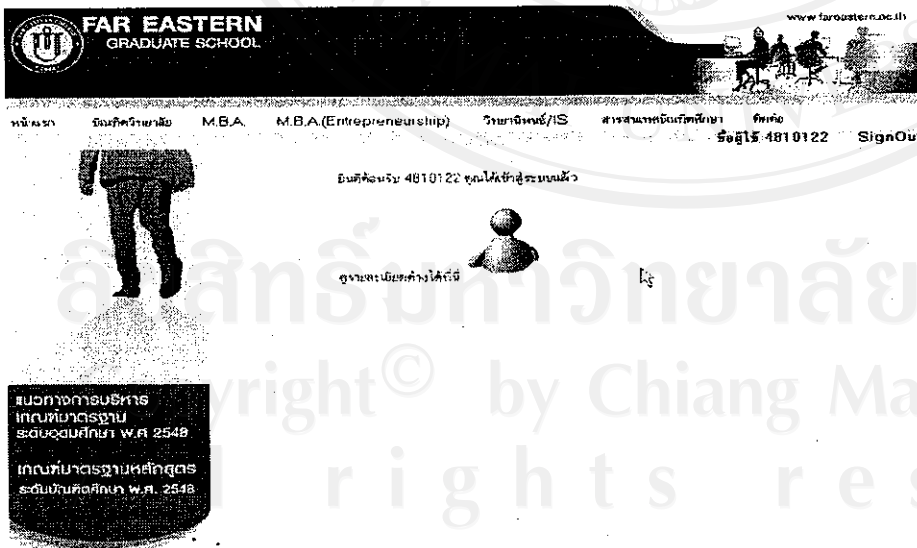

รูป ข.72 แสดงหน้าแรกเมื่ออาจารย์ เข้าสู่ระบบ

หน้าตา บัณฑิตวิทยาลัย M.B.A. M.B.A.(Entrepreneurship) วิทยานิพนธ์/IS สารสนเทศบัณฑิตศึกษา คัดต่อ
ชื่อผู้ใช้ 4810122 SignO

ข้อมูลอาจารย์
ประวัติส่วนตัว
คุณวุฒิทางการศึกษา
ประสบการณ์การสอนและการ
ทำงาน
วิชาที่สอน
เปลี่ยนรหัสผ่าน
ออกจากระบบ



แนวทางการบริหาร
เกณฑ์มาตรฐาน
ระดับอุดมศึกษา พ.ศ. 2548

ประวัติส่วนตัว

รหัสอาจารย์ 4810122
ตำแหน่งทางวิชาการ: คร. ประเภทอาจารย์ อาจารย์ภายนอก
สังกัด: สกว. สำนักงานภาค
คณะ: บัณฑิตวิทยาลัย ภาควิชา/หน่วยงาน ปีที่แต่งตั้ง
2548
ตำแหน่ง: นาย ชื่อ: สิงห์ นามสกุล: สโรบล
Name: Sinth Surname: Sarobol
ที่อยู่ปัจจุบัน: 120 ถ.มคิตล พ.ทพชยา
อำเภอ: เมือง จังหวัด: เชียงใหม่ รหัสไปรษณีย์: 50100
Tel: 053-201800 Fax:
Mobile Phone: 018820234 E-Mail: sinth@feu.ac.th
สถานที่ทำงาน: คณะเกษตรศาสตร์ มหาวิทยาลัยเชียงใหม่ อ.เมือง จ.เชียงใหม่
ตำแหน่งงาน:

ส่งคำขอปรับปรุง ยกเลิก

รูป ข.73 แสดงหน้าประวัติส่วนตัว

หน้าตา บัณฑิตวิทยาลัย M.B.A. M.B.A.(Entrepreneurship) วิทยานิพนธ์/IS สารสนเทศบัณฑิตศึกษา คัดต่อ
ชื่อผู้ใช้ 4810122 SignO

ข้อมูลอาจารย์
ประวัติส่วนตัว
คุณวุฒิทางการศึกษา
ประสบการณ์การสอนและการ
ทำงาน
วิชาที่สอน
เปลี่ยนรหัสผ่าน
ออกจากระบบ



แนวทางการบริหาร
เกณฑ์มาตรฐาน
ระดับอุดมศึกษา พ.ศ. 2548

ประวัติส่วนตัว

รหัสอาจารย์ 4810122
ตำแหน่งทางวิชาการ: คร. ประเภทอาจารย์ อาจารย์ภายนอก
สังกัด: สกว. สำนักงานภาค
คณะ: บัณฑิตวิทยาลัย ภาควิชา/หน่วยงาน ปีที่แต่งตั้ง
2548 ไร่
ตำแหน่ง: นาย ชื่อ: สิงห์ นามสกุล: สโรบล
Name: Sinth Surname: Sarobol
ที่อยู่ปัจจุบัน: 120 ถ.มคิตล พ.ทพชยา
อำเภอ: เมือง จังหวัด: เชียงใหม่ รหัสไปรษณีย์: 50100
Tel: 053-201800 Fax:
Mobile Phone: 018820234 E-Mail: sinth@feu.ac.th
สถานที่ทำงาน: คณะเกษตรศาสตร์ มหาวิทยาลัยเชียงใหม่ อ.เมือง จ.เชียงใหม่
ตำแหน่งงาน:

ส่งคำขอปรับปรุง ยกเลิก

รูป ข.74 แสดงหน้าประวัติส่วนตัว เมื่อมีการขอปรับปรุงข้อมูล

หน้าแรก บัณฑิตวิทยาลัย MBA MBA.(Entrepreneurship) วิทยานิพนธ์/IS สารสนเทศบัณฑิตศึกษา ติดต่อ
 ชื่อผู้ใช้ 4810122 SignOut

ข้อมูลอาจารย์	คุณวุฒิทางการศึกษา			
ประวัติส่วนตัว	ชื่อสถานศึกษา	วุฒิการศึกษา	สาขาที่สำเร็จ	ปีที่สำเร็จ
คุณวุฒิทางการศึกษา	มหาวิทยาลัยมหิดล	ปริญญาเอก	Community Development	2537
ประสบการณ์การสอนและการทำงาน	มหาวิทยาลัยรามคำแหง	ปริญญาโท	ศศ.ม. (สิ่งแวดล้อม)	2527
วิชาที่สอน		ปริญญาตรี	รัฐศาสตรบัณฑิต	2521
เปลี่ยนรหัสผ่าน				
ออกจากระบบ				



รูป ข.75 แสดงหน้าคุณวุฒิทางการศึกษา

หน้าแรก บัณฑิตวิทยาลัย MBA MBA.(Entrepreneurship) วิทยานิพนธ์/IS สารสนเทศบัณฑิตศึกษา ติดต่อ
 ชื่อผู้ใช้ 4810122 SignOut

ข้อมูลอาจารย์	ประสบการณ์การสอนและการทำงาน	
ประวัติส่วนตัว	รหัสอาจารย์	4810122
คุณวุฒิทางการศึกษา	ชื่อไทย	สินธุ์ สโรบล
ประสบการณ์การสอนและการทำงาน	ชื่ออังกฤษ	Sinith Sarobol
วิชาที่สอน	รายละเอียด	2541- ปัจจุบัน ผู้ประสานงาน สกว.สำนักงานภาค สำนักงานกองทุนสนับสนุนงานวิจัย. 2546-2547 : อาจารย์พิเศษ สาขาพัฒนาสิ่งแวดล้อม มหาวิทยาลัยแม่ฟ้าหลวง
เปลี่ยนรหัสผ่าน		
ออกจากระบบ		



รูป ข.76 แสดงหน้า ประสบการณ์การสอน และการทำงาน

ลิขสิทธิ์มหาวิทยาลัยเชียงใหม่
 All rights reserved by Chiang Mai University

ข้อมูลอาจารย์
ประวัติส่วนตัว
คุณวุฒิทางการศึกษา
ประสบการณ์การสอนและการ
ทำงาน
วิชาที่สอน
เปลี่ยนรหัสผ่าน
ออกจากระบบ



วิชาที่สอน

รหัสอาจารย์ 4810122
ชื่อไทย สินธุ์ สโรบล
ชื่ออังกฤษ Sinth Sarobol
ชื่อวิชา หน่วยภิศ

รูป ข.77 แสดงหน้า วิชาที่สอน



เปลี่ยน รหัสผ่าน

ชื่อผู้ใช้งาน 4810122
รหัสผ่านเดิม
รหัสผ่านใหม่
ยืนยันรหัสผ่าน

รูป ข.78 แสดงหน้าการเปลี่ยนรหัสผ่าน

ภาคผนวก ค

รายงานสารสนเทศสำหรับบัณฑิตวิทยาลัย มหาวิทยาลัยฟาร์อีสเทอร์น

เมื่อผู้บริหารเข้าสู่ระบบแล้ว สามารถเข้าไปดูรายงานต่างๆ ตลอดจนข้อมูลนักศึกษา ข้อมูลอาจารย์ ซึ่งมีรูปแบบของรายงานสารสนเทศดังต่อไปนี้

The screenshot shows the website interface for Far Eastern Graduate School. At the top, there is a navigation bar with the school's logo and name. Below it, a menu lists various programs: วิทยาลัยบัณฑิต (Graduate School), วิทยาลัยบริหาร (Management College), M.B.A., M.B.A.(Entrepreneurship), วิทยาลัยบริหาร/IS (Management/IS College), วิทยาลัยศึกษาศาสตร์ (Education College), and วิทยาลัยศึกษาศาสตร์ (Education College). There are also links for 'เข้าสู่ director' and 'SignOut'.

On the left side, there is a sidebar menu with options: วิทยาลัยบริหาร (Graduate School), รายงานต่างๆ (Reports), ข้อมูลนักศึกษา (Student Information), ข้อมูลอาจารย์ (Faculty Information), และรายงาน (Reports), and วิทยาลัยบริหาร (Management College).

The main content area displays a table titled 'สถิติบัณฑิตวิทยาลัยสำเร็จการศึกษา' (Graduate School Student Completion Statistics). The table lists the number of students who have completed their studies across different departments.

สถิติบัณฑิตวิทยาลัยสำเร็จการศึกษา	
ปีการศึกษา:	2545-2546-2547-2548-2549-2550-2551-2552-2553-2554-2555
ปีการศึกษา:	2548
สาขาวิชา	จำนวน
ทั้งหมด	12
สาขาบริหารธุรกิจบัณฑิต M.B.A.	12
สาขาบริหารธุรกิจบัณฑิต M.B.A.(Entrepreneurship)	0
สาขาศึกษาศาสตร์บัณฑิต M.Ed.	0

แสดงกราฟ (Show Graph)

รูป ค.1 แสดงข้อมูลสถิติบัณฑิตวิทยาลัยสำเร็จการศึกษา



คณะพาณิชยศาสตร์และการบัญชี มหาวิทยาลัยธรรมศาสตร์ สาขาวิชาบริหารธุรกิจ (M.B.A.) สาขาวิชาบริหารธุรกิจ (M.B.A. (Entrepreneurship)) สาขาวิชาบริหารธุรกิจ (M.B.A. (Information Systems)) สาขาวิชาบริหารธุรกิจ (M.B.A. (Healthcare)) สาขาวิชาบริหารธุรกิจ (M.B.A. (Energy))

มหาวิทยาลัยธรรมศาสตร์
คณะพาณิชยศาสตร์และการบัญชี
ภาควิชาบริหารธุรกิจ
อาคาร 100 ชั้น 10
ถนนวิภาวดีรังสิต
จตุจักร กรุงเทพฯ 10400



คณะพาณิชยศาสตร์และการบัญชี
ภาควิชาบริหารธุรกิจ
อาคาร 100 ชั้น 10
ถนนวิภาวดีรังสิต
จตุจักร กรุงเทพฯ 10400

รายงานประจำปี 2548

สถิติบัณฑิตที่สำเร็จการศึกษา
สาขาวิชาบริหารธุรกิจ
M.B.A. (Entrepreneurship)
M.B.A. (Information Systems)
M.B.A. (Healthcare)
M.B.A. (Energy)

กราฟแสดงจำนวนบัณฑิตที่สำเร็จการศึกษา

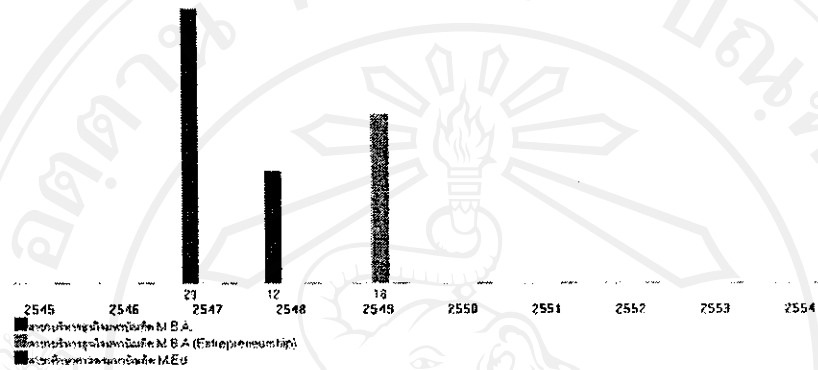

รูป ก.2 แสดงกราฟสถิติของนักศึกษาที่สำเร็จการศึกษา



คณะพาณิชยศาสตร์และการบัญชี มหาวิทยาลัยธรรมศาสตร์ สาขาวิชาบริหารธุรกิจ (M.B.A.) สาขาวิชาบริหารธุรกิจ (M.B.A. (Entrepreneurship)) สาขาวิชาบริหารธุรกิจ (M.B.A. (Information Systems)) สาขาวิชาบริหารธุรกิจ (M.B.A. (Healthcare)) สาขาวิชาบริหารธุรกิจ (M.B.A. (Energy))

มหาวิทยาลัยธรรมศาสตร์
คณะพาณิชยศาสตร์และการบัญชี
ภาควิชาบริหารธุรกิจ
อาคาร 100 ชั้น 10
ถนนวิภาวดีรังสิต
จตุจักร กรุงเทพฯ 10400



คณะพาณิชยศาสตร์และการบัญชี
ภาควิชาบริหารธุรกิจ
อาคาร 100 ชั้น 10
ถนนวิภาวดีรังสิต
จตุจักร กรุงเทพฯ 10400

รายงานประจำปี

สถิติบัณฑิตที่สำเร็จการศึกษา
สาขาวิชาบริหารธุรกิจ
M.B.A. (Entrepreneurship)
M.B.A. (Information Systems)
M.B.A. (Healthcare)
M.B.A. (Energy)

สถิติบัณฑิตที่สำเร็จ

ปีการศึกษา	2545	2546	2547	2548	2549	2550	2551	2552	2553	2554	2555
บัณฑิตที่สำเร็จ											
สาขาวิชา											
บริหารธุรกิจ											
สาขาวิชาบริหารธุรกิจบัณฑิต M.B.A.											
สาขาวิชาบริหารธุรกิจบัณฑิต M.B.A. (Entrepreneurship)											
สาขาวิชาบริหารธุรกิจ M.E.S.											

รูป ก.3 แสดงข้อมูลสถิติของนักศึกษาที่รับเข้า

FAR EASTERN GRADUATE SCHOOL www.far-eastern.ac.th

หน้าหลัก ติดต่อเรา M.B.A. M.B.A.(Entrepreneurship) วิทยาลัยนานาชาติ คณะบริหารบัณฑิตศึกษา ติดต่อ

Sign In SignOut

ผู้บริหาร
รองอธิการบดี
อธิการบดี
ผู้อำนวยการฝ่าย
ผู้อำนวยการฝ่าย

คณะที่นำโดยรองอธิการบดี
อธิการบดี
รองอธิการบดี

คณะกรรมการบริหาร
คณะที่นำโดยรองอธิการบดี

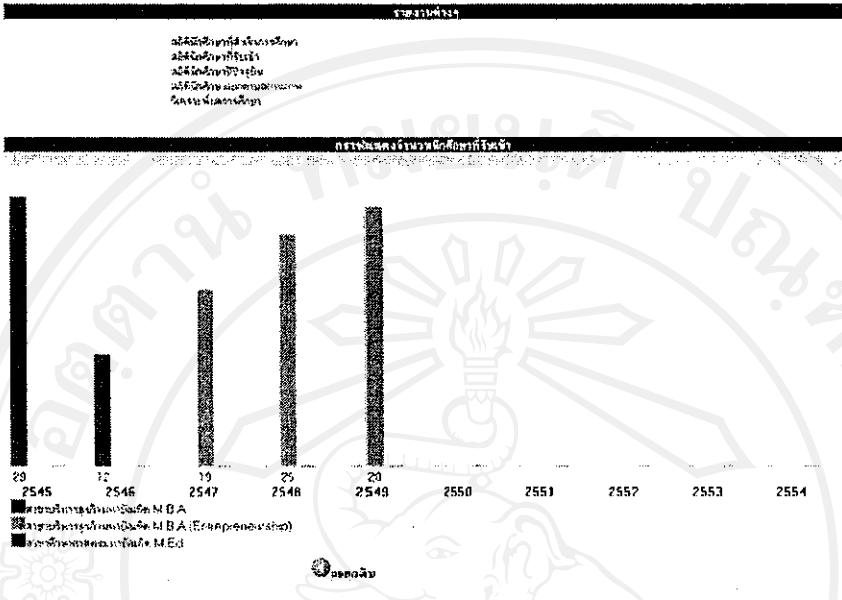

รูป ค.4 แสดงกราฟสถิติของนักศึกษาที่รับเข้า

FAR EASTERN GRADUATE SCHOOL www.far-eastern.ac.th

หน้าหลัก ติดต่อเรา M.E.A. M.B.A.(Entrepreneurship) วิทยาลัยนานาชาติ คณะบริหารบัณฑิตศึกษา ติดต่อ

Sign In SignOut

ผู้บริหาร
รองอธิการบดี
อธิการบดี
ผู้อำนวยการฝ่าย
ผู้อำนวยการฝ่าย

คณะที่นำโดยรองอธิการบดี
อธิการบดี
รองอธิการบดี

คณะกรรมการบริหาร
คณะที่นำโดยรองอธิการบดี

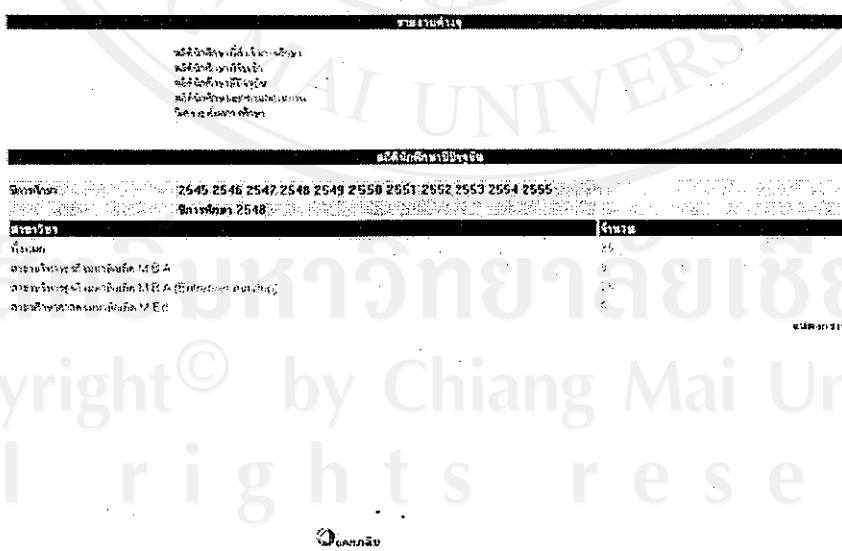

รูป ค.5 แสดงผลข้อมูลสถิติของนักศึกษาปีปัจจุบัน



วิทยาลัยบัณฑิตไทย MBA MBA (Entrepreneurship) วิทยาลัย/IS สาขาบริหารการศึกษา คณิตศาสตร์ director SignOut

ผู้บริหาร
รองอธิการบดี
ผู้อำนวยการ
ผู้อำนวยการฝ่าย
ผู้อำนวยการ

เกณฑ์มาตรฐานหลักสูตร
ระดับบัณฑิตศึกษา พ.ศ. 2548

ขงทางอธิการบดี
เกณฑ์มาตรฐาน
ระดับบัณฑิตศึกษา พ.ศ. 2548

รายงานประจำปี

อธิการบดีบัณฑิตวิทยาลัย
รองอธิการบดีบัณฑิตวิทยาลัย
ผู้อำนวยการบัณฑิตวิทยาลัย
ผู้อำนวยการบัณฑิตวิทยาลัย

กราฟแสดงจำนวนนักศึกษาปีปัจจุบัน

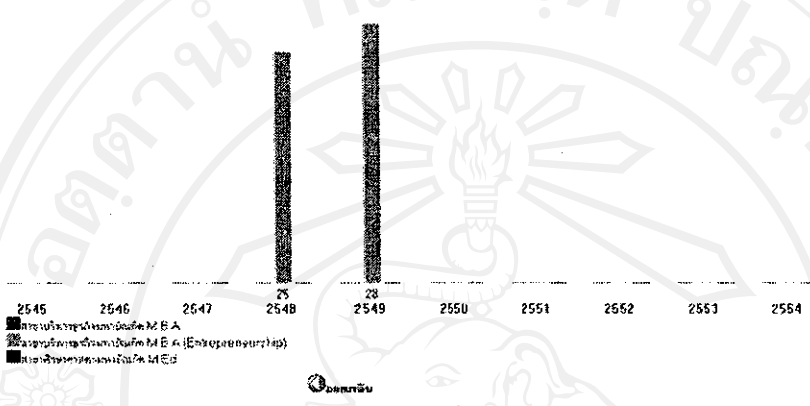

รูป ก.6 แสดงกราฟสถิติของนักศึกษาปีปัจจุบัน



วิทยาลัยบัณฑิตไทย MBA MBA (Entrepreneurship) วิทยาลัย/IS สาขาบริหารการศึกษา คณิตศาสตร์ director SignOut

ผู้บริหาร
รองอธิการบดี
ผู้อำนวยการ
ผู้อำนวยการฝ่าย
ผู้อำนวยการ

เกณฑ์มาตรฐานหลักสูตร
ระดับบัณฑิตศึกษา พ.ศ. 2548

ขงทางอธิการบดี
เกณฑ์มาตรฐาน
ระดับบัณฑิตศึกษา พ.ศ. 2548

รายงานประจำปี

อธิการบดีบัณฑิตวิทยาลัย
รองอธิการบดีบัณฑิตวิทยาลัย
ผู้อำนวยการบัณฑิตวิทยาลัย
ผู้อำนวยการบัณฑิตวิทยาลัย

แสดงข้อมูลนักศึกษาแยกตามสถานภาพ

ปี	ปี 45	ปี 46	ปี 47	ปี 48	ปี 49	ปี 50	ปี 51	ปี 52	ปี 53	ปี 54	ปี 55
ปีการศึกษา 2548	0	0	0	0	0	0	0	0	0	0	0
ข้าราชการ	0	0	0	0	0	0	0	0	0	0	0
พนักงานราชการ	0	0	0	0	0	0	0	0	0	0	0
อาสาสมัคร	0	0	0	0	0	0	0	0	0	0	0
นักศึกษา-โอน	0	0	0	0	0	0	0	0	0	0	0
นักศึกษา-ใหม่	0	0	0	0	0	0	0	0	0	0	0
ข้าราชการศึกษา	0	0	0	0	0	0	0	0	0	0	0

รูป ก.7 แสดงข้อมูลสถิติของนักศึกษาแยกตามสถานภาพ

ผู้บริหาร
รองอธิการบดี
อธิการบดี
อธิการบดี
อธิการบดี



เกณฑ์มาตรฐานหลักสูตร
ระดับบัณฑิตศึกษา พ.ศ. 2548

นวกาวิชาการบริหาร
เกณฑ์มาตรฐาน
ระดับอุดมศึกษา พ.ศ. 2548

วิชาบังคับที่ 1

วิชาบังคับที่ 2

วิชาบังคับที่ 3

วิชาบังคับที่ 4

วิชาบังคับที่ 5

วิชาบังคับที่ 6

วิชาบังคับที่ 7

วิชาบังคับที่ 8

วิชาบังคับที่ 9

วิชาบังคับที่ 10

วิชาบังคับที่ 11

วิชาบังคับที่ 12

วิชาบังคับที่ 13

วิชาบังคับที่ 14

วิชาบังคับที่ 15

วิชาบังคับที่ 16

วิชาบังคับที่ 17

วิชาบังคับที่ 18

วิชาบังคับที่ 19

วิชาบังคับที่ 20

วิชาบังคับที่ 21

วิชาบังคับที่ 22

วิชาบังคับที่ 23

วิชาบังคับที่ 24

วิชาบังคับที่ 25

วิชาบังคับที่ 26

วิชาบังคับที่ 27

วิชาบังคับที่ 28

วิชาบังคับที่ 29

วิชาบังคับที่ 30

วิชาบังคับที่ 31

วิชาบังคับที่ 32

วิชาบังคับที่ 33

วิชาบังคับที่ 34

วิชาบังคับที่ 35

วิชาบังคับที่ 36

วิชาบังคับที่ 37

วิชาบังคับที่ 38

วิชาบังคับที่ 39

วิชาบังคับที่ 40

วิชาบังคับที่ 41

วิชาบังคับที่ 42

วิชาบังคับที่ 43

วิชาบังคับที่ 44

วิชาบังคับที่ 45

วิชาบังคับที่ 46

วิชาบังคับที่ 47

วิชาบังคับที่ 48

วิชาบังคับที่ 49

วิชาบังคับที่ 50

วิชาบังคับที่ 51

วิชาบังคับที่ 52

วิชาบังคับที่ 53

วิชาบังคับที่ 54

วิชาบังคับที่ 55

วิชาบังคับที่ 56

วิชาบังคับที่ 57

วิชาบังคับที่ 58

วิชาบังคับที่ 59

วิชาบังคับที่ 60

วิชาบังคับที่ 61

วิชาบังคับที่ 62

วิชาบังคับที่ 63

วิชาบังคับที่ 64

วิชาบังคับที่ 65

วิชาบังคับที่ 66

วิชาบังคับที่ 67

วิชาบังคับที่ 68

วิชาบังคับที่ 69

วิชาบังคับที่ 70

วิชาบังคับที่ 71

วิชาบังคับที่ 72

วิชาบังคับที่ 73

วิชาบังคับที่ 74

วิชาบังคับที่ 75

วิชาบังคับที่ 76

วิชาบังคับที่ 77

วิชาบังคับที่ 78

วิชาบังคับที่ 79

วิชาบังคับที่ 80

วิชาบังคับที่ 81

วิชาบังคับที่ 82

วิชาบังคับที่ 83

วิชาบังคับที่ 84

วิชาบังคับที่ 85

วิชาบังคับที่ 86

วิชาบังคับที่ 87

วิชาบังคับที่ 88

วิชาบังคับที่ 89

วิชาบังคับที่ 90

วิชาบังคับที่ 91

วิชาบังคับที่ 92

วิชาบังคับที่ 93

วิชาบังคับที่ 94

วิชาบังคับที่ 95

วิชาบังคับที่ 96

วิชาบังคับที่ 97

วิชาบังคับที่ 98

วิชาบังคับที่ 99

วิชาบังคับที่ 100

รูป ค.8 แสดงกราฟสถิติของนักศึกษาแยกตามสถานภาพ

ผู้บริหาร
รองอธิการบดี
อธิการบดี
อธิการบดี
อธิการบดี



เกณฑ์มาตรฐานหลักสูตร
ระดับบัณฑิตศึกษา พ.ศ. 2548

นวกาวิชาการบริหาร
เกณฑ์มาตรฐาน
ระดับอุดมศึกษา พ.ศ. 2548

ข้อมูลส่วนตัว

รหัสนักศึกษา : 4890031004

ชื่อ นามสกุล (ไทย) : เกษะ เกตุผล

ชื่อ นามสกุล (อังกฤษ) : E_FirstName E_LastName

ระดับการศึกษา : ปริญญาโท

หลักสูตร : บริหารธุรกิจมหาบัณฑิต สาขาวิชาทางบริหารประกอบการ

คณะ : วิทยาลัยบริหารธุรกิจและการบริหาร

อาจารย์ที่ปรึกษา : E-Mail

E-Mail : ปกติ

สถานภาพ : ปกติ

ชื่อวิทยานิพนธ์/ภาวหน้ทวิอิสระ

ชื่อวิทยานิพนธ์/การค้นคว้าอิสระ (ไทย) : แผนธุรกิจ 100 ไร่ 200 ไร่ จังหวัดภูเก็ต

ชื่อวิทยานิพนธ์/การค้นคว้าอิสระ (อังกฤษ) : Business Plan of J.Auto Service in Phuket

เลขที่วิทยานิพนธ์ : บทคัดย่อ

บทคัดย่อ : บทคัดย่อ

ผลการศึกษา

ภาคเรียน	ปีการศึกษา	GPA
1	2548	3.33
2	2548	3.00
3	2548	3.00
1	2549	4.00
		GPA = 3.42

คณะกรรมการที่ปรึกษา

ประธานกรรมการ
กรรมการ
กรรมการ
กรรมการ

รูป ค.9 แสดงข้อมูลประวัตินักศึกษา



หน้าแรก บัณฑิตวิทยาลัย MBA M.B.A.(Entrepreneurship) วิทยาลัยโพธิ์/IS สารสนเทศบัณฑิตศึกษา ติดต่อ [เข้าสู่ director](#) [SignOut](#)

ผู้บริหาร

รายงานต่างๆ
ข้อมูลนักศึกษา
ข้อมูลอาจารย์
เปลี่ยนรหัสผ่าน
ออกจากระบบ



รายชื่ออาจารย์		รายชื่ออาจารย์	
1	รหัสอาจารย์ 4500001	ชื่อ-นามสกุล	กิตติภรณ์, Kittiphon
2	4711155	รุ่งทิภา, Rungtiwa	
3	4810112	สินธุ์, Sinth	
4	4601005	วสันต์, Wasan	
5	4810122	สินธุ์, Sinth	

รูป ค.10 แสดงรายชื่ออาจารย์

ผู้บริหาร

รายงานต่างๆ
ข้อมูลนักศึกษา
ข้อมูลอาจารย์
เปลี่ยนรหัสผ่าน
ออกจากระบบ

เกณฑ์มาตรฐานหลักสูตร
ระดับบัณฑิตศึกษา พ.ศ. 2548

แนวทางการบริหาร
เกณฑ์มาตรฐาน
ระดับบัณฑิตศึกษา พ.ศ. 2548

ประวัติส่วนตัว

รหัสอาจารย์ 4810122
ตำแหน่งทางวิชาการ คร. ประเภทอาจารย์ อาจารย์ช่วยสอน
องค์กร สกว. สำนักงานภาค
คณะ บัณฑิตวิทยาลัย หน่วยงาน วิจัยตั้งแต่ปี 2548
ตำแหน่ง นาย ชื่อ(ไทย) สินธุ์ นามสกุล(ไทย) สโรบล
Name(English) Sinth Surname(English) Sarobol

ที่อยู่ปัจจุบัน 120 ถ.มติศด ต.พญา
อำเภอ เมือง จังหรัค เชียงใหม่ รหัสไปรษณีย์ 50100
Tel 053-201800 Fax
Mobile Phone 018820234 E-Mail sinth@feu.ac.th

สถานที่ทำงาน คณะเกษตรศาสตร์ มหาวิทยาลัยเชียงใหม่ 0 เมือง จ.เชียงใหม่
ตำแหน่งงาน

คุณวุฒิทางการศึกษา

ชื่อสถานศึกษา	วุฒิการศึกษา	สาขาที่สำเร็จ	ปีที่สำเร็จ
University of the Philippines	ปริญญาเอก	Community Development	2537
มหาวิทยาลัยมหิดล	ปริญญาโท	ศ.บ. (สิ่งแวดล้อม)	2527
มหาวิทยาลัยรามคำแหง	ปริญญาตรี	รัฐศาสตรบัณฑิต	2521

ประสบการณ์การสอนและการทำงาน

รายละเอียด 2541- ปัจจุบัน : รับผิดชอบ สกว.สำนักงานภาค สำนักงานของชุมชนสัมพันธ์
งานวิจัย. 2546-2547 : อาจารย์พิเศษ สาขาพัฒนาสิ่งแวดล้อม มหาวิทยาลัยแม่
ฟ้าหลวง

วิชาที่สอน

รหัส ชื่อวิชา หน่วยกิต

รูป ค.11 แสดงข้อมูลประวัติอาจารย์

ภาคผนวก ง

แบบสอบถาม

การใช้งานโปรแกรมการพัฒนาระบบสารสนเทศเพื่อการจัดการสำหรับบัณฑิตวิทยาลัย
มหาวิทยาลัยฟาร์อีสเทอร์น

คำชี้แจง : แบบสอบถามมีวัตถุประสงค์ เพื่อสำรวจความพึงพอใจของผู้ใช้งานระบบสารสนเทศเพื่อการจัดการสำหรับบัณฑิตวิทยาลัย มหาวิทยาลัยฟาร์อีสเทอร์น ทั้งนี้เพื่อนำผลข้อมูลมาเป็นแนวทางการปรับปรุงและพัฒนาระบบต่อไป

แบบสอบถามประกอบด้วย 3 ส่วนดังนี้

ส่วนที่ 1 ข้อมูลทั่วไปของผู้ตอบแบบสอบถาม

ส่วนที่ 2 ประสิทธิภาพของระบบ

ส่วนที่ 3 ข้อเสนอแนะ

ลิขสิทธิ์มหาวิทยาลัยเชียงใหม่

Copyright© by Chiang Mai University

All rights reserved

ส่วนที่ 1 ข้อมูลทั่วไปของผู้ตอบแบบสอบถาม

กรุณาตอบคำถามข้างล่างนี้ โดยทำเครื่องหมาย ✓ หน้าข้อที่ท่านเห็นด้วย

1. ปัจจุบันท่านมีอายุ

<input type="checkbox"/> 1. 20-25 ปี	<input type="checkbox"/> 2. 26-30 ปี	<input type="checkbox"/> 3. 31-35 ปี
<input type="checkbox"/> 4. 36-40 ปี	<input type="checkbox"/> 5. 41-45 ปี	<input type="checkbox"/> 6. มากกว่า 46 ปี

2. ระดับการศึกษา

<input type="checkbox"/> 1. ต่ำกว่าระดับปริญญาตรี	<input type="checkbox"/> 2. ปริญญาตรี
<input type="checkbox"/> 3. ปริญญาโท	<input type="checkbox"/> 4. ปริญญาเอก

3. ระดับตำแหน่ง

<input type="checkbox"/> 1. เจ้าหน้าที่	<input type="checkbox"/> 2. ผู้บริหาร
<input type="checkbox"/> 3. อาจารย์	<input type="checkbox"/> 4. นักศึกษา
<input type="checkbox"/> 5. ผู้ใช้ทั่วไป	

4. ประสบการณ์ในการใช้คอมพิวเตอร์และอินเทอร์เน็ต

<input type="checkbox"/> 1. น้อยกว่า 1 ปี	<input type="checkbox"/> 2. 1-5 ปี
<input type="checkbox"/> 3. 6-10 ปี	<input type="checkbox"/> 4. 10 ปีขึ้นไป

ส่วนที่ 2 ประสิทธิภาพของระบบ

กรุณาตอบคำถามข้างล่างนี้ โดยทำเครื่องหมาย หน้าหมายเลขที่ตรงกับความคิดเห็นของท่านที่สุด

ลักษณะโปรแกรม	มากที่สุด	มาก	ปานกลาง	น้อย
1. ครอบคลุมความต้องการ	4	3	2	1
2. เข้าใช้งานโปรแกรมได้ง่ายมีการจัดวางลักษณะการใช้งานเหมาะสม	4	3	2	1
3. มีความครบถ้วนของรายงาน	4	3	2	1
4. ทำการปรับปรุงข้อมูลได้ง่ายและสะดวก	4	3	2	1
5. ขั้นตอนการทำงานชัดเจนมากขึ้น	4	3	2	1
6. ประมวลผลงานได้รวดเร็ว และถูกต้อง	4	3	2	1
7. ช่วยลดขั้นตอนการทำงานที่ซับซ้อนได้	4	3	2	1
8. ยืดหยุ่นต่อการทำงาน	4	3	2	1
9. สามารถใช้งานได้จริง	4	3	2	1

ส่วนที่ 3 ข้อเสนอแนะ

.....

.....

.....

.....

ภาคผนวก จ
รหัสมหาวิทยาลัย

จากตาราง 4.30 แสดงข้อมูลรายชื่อมหาวิทยาลัย ผู้ศึกษาได้จัดเก็บเรียงตามรหัสซึ่งมี
คำอธิบายรหัสมหาวิทยาลัยดังรายละเอียดต่อไปนี้

รหัส	ชื่อมหาวิทยาลัย
001	หมายถึง จุฬาลงกรณ์มหาวิทยาลัย
002	หมายถึง มหาวิทยาลัยเกษตรศาสตร์
003	หมายถึง มหาวิทยาลัยขอนแก่น
004	หมายถึง มหาวิทยาลัยเชียงใหม่
005	หมายถึง มหาวิทยาลัยทักษิณ
006	หมายถึง มหาวิทยาลัยเทคโนโลยีพระจอมเกล้าธนบุรี
007	หมายถึง มหาวิทยาลัยเทคโนโลยีสุรนารี
008	หมายถึง มหาวิทยาลัยธรรมศาสตร์
009	หมายถึง มหาวิทยาลัยนเรศวร
010	หมายถึง มหาวิทยาลัยบูรพา
011	หมายถึง มหาวิทยาลัยมหาสารคาม
012	หมายถึง มหาวิทยาลัยมหิดล
013	หมายถึง มหาวิทยาลัยแม่โจ้
014	หมายถึง มหาวิทยาลัยแม่ฟ้าหลวง
015	หมายถึง มหาวิทยาลัยรามคำแหง
016	หมายถึง มหาวิทยาลัยวลัยลักษณ์
017	หมายถึง มหาวิทยาลัยศรีนครินทรวิโรฒ

รหัส	ชื่อมหาวิทยาลัย
018	หมายถึง มหาวิทยาลัยศิลปากร
019	หมายถึง มหาวิทยาลัยสงขลานครินทร์
020	หมายถึง มหาวิทยาลัยสุโขทัยธรรมมาธิราช
021	หมายถึง มหาวิทยาลัยอุบลราชธานี
022	หมายถึง สถาบันเทคโนโลยีพระจอมเกล้าเจ้าคุณทหารลาดกระบัง
023	หมายถึง สถาบันเทคโนโลยีพระจอมเกล้าพระนครเหนือ
024	หมายถึง สถาบันบัณฑิตพัฒนบริหารศาสตร์
025	หมายถึง มหาวิทยาลัยราชภัฏสวนสุนันทา
026	หมายถึง มหาวิทยาลัยราชภัฏสวนดุสิต
027	หมายถึง มหาวิทยาลัยราชภัฏจันทรเกษม
028	หมายถึง มหาวิทยาลัยราชภัฏพระนคร
029	หมายถึง มหาวิทยาลัยราชภัฏธนบุรี
030	หมายถึง มหาวิทยาลัยราชภัฏบ้านสมเด็จเจ้าพระยา
031	หมายถึง มหาวิทยาลัยราชภัฏเชียงใหม่
032	หมายถึง มหาวิทยาลัยราชภัฏเชียงราย
033	หมายถึง มหาวิทยาลัยราชภัฏลำปาง
034	หมายถึง มหาวิทยาลัยราชภัฏอุตรดิตถ์
035	หมายถึง มหาวิทยาลัยราชภัฏพิบูลสงคราม (พิษณุโลก)
036	หมายถึง มหาวิทยาลัยราชภัฏกำแพงเพชร
037	หมายถึง มหาวิทยาลัยราชภัฏนครสวรรค์
038	หมายถึง มหาวิทยาลัยราชภัฏเพชรบูรณ์
039	หมายถึง มหาวิทยาลัยราชภัฏอุดรธานี
040	หมายถึง มหาวิทยาลัยราชภัฏมหาสารคาม
041	หมายถึง มหาวิทยาลัยราชภัฏเลย

รหัส	ชื่อมหาวิทยาลัย
042	หมายถึง มหาวิทยาลัยราชภัฏสกลนคร
043	หมายถึง มหาวิทยาลัยราชภัฏนครราชสีมา
044	หมายถึง มหาวิทยาลัยราชภัฏบุรีรัมย์
045	หมายถึง มหาวิทยาลัยราชภัฏสุรินทร์
046	หมายถึง มหาวิทยาลัยราชภัฏอุบลราชธานี
047	หมายถึง มหาวิทยาลัยราชภัฏพระนครศรีอยุธยา
048	หมายถึง มหาวิทยาลัยราชภัฏรำไพพรรณี
049	หมายถึง มหาวิทยาลัยราชภัฏราชนครินทร์ (ฉะเชิงเทรา)
050	หมายถึง มหาวิทยาลัยราชภัฏเทพสตรี ลพบุรี
051	หมายถึง มหาวิทยาลัยราชภัฏวไลยอลงกรณ์ ในพระบรมราชูปถัมภ์
052	หมายถึง มหาวิทยาลัยราชภัฏเพชรบุรี
053	หมายถึง มหาวิทยาลัยราชภัฏกาญจนบุรี
054	หมายถึง มหาวิทยาลัยราชภัฏนครปฐม
055	หมายถึง มหาวิทยาลัยราชภัฏหมู่บ้านจอมบึง (ราชบุรี)
056	หมายถึง มหาวิทยาลัยราชภัฏสุราษฎร์ธานี
057	หมายถึง มหาวิทยาลัยราชภัฏนครศรีธรรมราช
058	หมายถึง มหาวิทยาลัยราชภัฏภูเก็ต
059	หมายถึง มหาวิทยาลัยราชภัฏสงขลา
060	หมายถึง มหาวิทยาลัยราชภัฏยะลา
061	หมายถึง มหาวิทยาลัยราชภัฏกาฬสินธุ์
062	หมายถึง มหาวิทยาลัยราชภัฏชัยภูมิ
063	หมายถึง มหาวิทยาลัยราชภัฏร้อยเอ็ด
064	หมายถึง มหาวิทยาลัยราชภัฏศรีสะเกษ
065	หมายถึง มหาวิทยาลัยมหาจุฬาลงกรณราชวิทยาลัย

รหัส	ชื่อมหาวิทยาลัย
066	หมายถึง มหาวิทยาลัยมหามกุฏราชวิทยาลัย
067	หมายถึง สถาบันเทคโนโลยีปทุมวัน
068	หมายถึง มหาวิทยาลัยเทคโนโลยีราชมงคลธัญบุรี
069	หมายถึง มหาวิทยาลัยเทคโนโลยีราชมงคลกรุงเทพ
070	หมายถึง มหาวิทยาลัยเทคโนโลยีราชมงคลตะวันออก
071	หมายถึง มหาวิทยาลัยเทคโนโลยีราชมงคลพระนคร
072	หมายถึง มหาวิทยาลัยเทคโนโลยีราชมงคลรัตนโกสินทร์
073	หมายถึง มหาวิทยาลัยเทคโนโลยีราชมงคลล้านนา
074	หมายถึง มหาวิทยาลัยเทคโนโลยีราชมงคลศรีวิชัย
075	หมายถึง มหาวิทยาลัยเทคโนโลยีราชมงคลสุวรรณภูมิ
076	หมายถึง มหาวิทยาลัยเทคโนโลยีราชมงคลอีสาน
077	หมายถึง มหาวิทยาลัยนราธิวาสราชนครินทร์
078	หมายถึง มหาวิทยาลัยนครพนม
079	หมายถึง มหาวิทยาลัยกรุงเทพ
080	หมายถึง มหาวิทยาลัยเกริก
081	หมายถึง มหาวิทยาลัยเกษมบัณฑิต
082	หมายถึง มหาวิทยาลัยคริสเตียน
083	หมายถึง มหาวิทยาลัยเจ้าพระยา
084	หมายถึง มหาวิทยาลัยชินวัตร
085	หมายถึง มหาวิทยาลัยเซนต์จอห์น
086	หมายถึง มหาวิทยาลัยเวสเทิร์น
087	หมายถึง มหาวิทยาลัยเทคโนโลยีมหานคร
088	หมายถึง มหาวิทยาลัยธุรกิจบัณฑิตย์
089	หมายถึง มหาวิทยาลัยนอร์ท-เชียงใหม่

รหัส	ชื่อมหาวิทยาลัย
090	หมายถึง มหาวิทยาลัยนานาชาติแสตมฟอร์ด
091	หมายถึง มหาวิทยาลัยพายัพ
092	หมายถึง มหาวิทยาลัยฟาร์อีสเทอร์น
093	หมายถึง มหาวิทยาลัยภาคกลาง
094	หมายถึง มหาวิทยาลัยภาคตะวันออกเฉียงเหนือ
095	หมายถึง มหาวิทยาลัยราชธานี
096	หมายถึง มหาวิทยาลัยรังสิต
097	หมายถึง มหาวิทยาลัยรัตนบัณฑิตวิทยาศาสตร์และเทคโนโลยี
098	หมายถึง มหาวิทยาลัยวงษ์ชวลิตกุล
099	หมายถึง มหาวิทยาลัยวิทยาศาสตร์และเทคโนโลยีแห่งเอเชีย
100	หมายถึง มหาวิทยาลัยเว็บสเตอร์(ประเทศไทย)
101	หมายถึง มหาวิทยาลัยศรีปทุม
102	หมายถึง มหาวิทยาลัยสยาม
103	หมายถึง มหาวิทยาลัยหอการค้าไทย
104	หมายถึง มหาวิทยาลัยหัวเฉียวเฉลิมพระเกียรติ
105	หมายถึง มหาวิทยาลัยหาดใหญ่
106	หมายถึง มหาวิทยาลัยอัสสัมชัญ
107	หมายถึง มหาวิทยาลัยอีสเทิร์นเอเซีย
108	หมายถึง มหาวิทยาลัยเอเชียอาคเนย์
109	หมายถึง วิทยาลัยกรุงเทพมหานครนบุรี
110	หมายถึง วิทยาลัยเชิงรอย
111	หมายถึง วิทยาลัยเซนต์เทเรซา-อินติ
112	หมายถึง วิทยาลัยเซนต์หลุยส์
113	หมายถึง วิทยาลัยเซนต์อีลีزاب็องกอก

รหัส	ชื่อมหาวิทยาลัย
114	หมายถึง วิทยาลัยคูสิตธานี
115	หมายถึง วิทยาลัยคาลัย
116	หมายถึง วิทยาลัยทองสุข
117	หมายถึง วิทยาลัยเทคโนโลยีธนบุรี
118	หมายถึง วิทยาลัยเทคโนโลยีภาคใต้
119	หมายถึง วิทยาลัยเทคโนโลยีราชธานีอุดร
120	หมายถึง วิทยาลัยนครราชสีมา
121	หมายถึง วิทยาลัยนอร์ทกรุงเทพ
122	หมายถึง วิทยาลัยบัณฑิตบริหารธุรกิจ
123	หมายถึง วิทยาลัยบัณฑิตเอเชีย
124	หมายถึง วิทยาลัยปทุมธานี
125	หมายถึง วิทยาลัยโปลีเทคนิคภาคตะวันออกเฉียงเหนือ
126	หมายถึง วิทยาลัยพุทธศาสนานานาชาติ
127	หมายถึง วิทยาลัยพิษณุโลก
128	หมายถึง วิทยาลัยมิชชั่น
129	หมายถึง วิทยาลัยขอนแก่น
130	หมายถึง วิทยาลัยราชภัฏภาคย์
131	หมายถึง วิทยาลัยลุ่มน้ำปิง
132	หมายถึง วิทยาลัยศรีโสภณ
133	หมายถึง วิทยาลัยสันตพล
134	หมายถึง วิทยาลัยแสงธรรม
135	หมายถึง วิทยาลัยอินเตอร์เทคลำปาง
136	หมายถึง วิทยาลัยอิสลามยะลา
137	หมายถึง วิทยาลัยเฉลิมกาญจนา

รหัส	หมายถึง	ชื่อมหาวิทยาลัย
138	หมายถึง	วิทยาลัยเทคโนโลยีสยาม
139	หมายถึง	สถาบันบัณฑิตศึกษาจุฬาภรณ์
140	หมายถึง	วิทยาลัยกรุงเทพมหานครสุวรรณภูมิ
141	หมายถึง	วิทยาลัยราชพฤกษ์
142	หมายถึง	วิทยาลัยชุมชนแม่ฮ่องสอน
143	หมายถึง	วิทยาลัยชุมชนพิจิตร
144	หมายถึง	วิทยาลัยชุมชนตาก
145	หมายถึง	วิทยาลัยชุมชนบุรีรัมย์
146	หมายถึง	วิทยาลัยชุมชนมุกดาหาร
147	หมายถึง	วิทยาลัยชุมชนหนองบัวลำภู
148	หมายถึง	วิทยาลัยชุมชนสระแก้ว
149	หมายถึง	วิทยาลัยชุมชนอุทัยธานี
150	หมายถึง	วิทยาลัยชุมชนระนอง
151	หมายถึง	วิทยาลัยชุมชนนราธิวาส
152	หมายถึง	วิทยาลัยชุมชนปัตตานี
153	หมายถึง	วิทยาลัยชุมชนยะลา
154	หมายถึง	วิทยาลัยชุมชนสตูล
155	หมายถึง	วิทยาลัยชุมชนพังงา
156	หมายถึง	วิทยาลัยชุมชนยโสธร
157	หมายถึง	วิทยาลัยชุมชนตราด
158	หมายถึง	วิทยาลัยชุมชนสมุทรสาคร
159	หมายถึง	วิทยาลัยชุมชนแพร่

ประวัติผู้เขียน

- ชื่อ – สกุล นางสาวรุ่งทิวา เดชะปรากฏกรม
- วัน เดือน ปี เกิด 24 กันยายน 2515
- ประวัติการศึกษา ศิลปศาสตรบัณฑิต (ภาษาอังกฤษ)
มหาวิทยาลัยเชียงใหม่ ปีการศึกษา 2536
- ประสบการณ์
- ผู้ช่วยผู้จัดการ ห้างหุ้นส่วนจำกัด สมาร์ทช้อปป
 - ฝ่ายประสานงานโครงการวิจัย
ศูนย์สตรีศึกษา คณะสังคมศาสตร์ มหาวิทยาลัยเชียงใหม่
- ตำแหน่งงานปัจจุบัน เจ้าหน้าที่บัณฑิตวิทยาลัย มหาวิทยาลัยฟาร์อีสเทอร์น

ลิขสิทธิ์มหาวิทยาลัยเชียงใหม่
Copyright© by Chiang Mai University
All rights reserved