

ลิขสิทธิ์มหาวิทยาลัยเชียงใหม่

Copyright© by Chiang Mai University

All rights reserved

ภาคผนวก ก

คู่มือการติดตั้งระบบ

ขั้นตอนรายละเอียดการติดตั้งระบบ

การติดตั้งระบบบริหารจัดการข้อมูลออนไลน์และระบบส่งข่าวประชาสัมพันธ์ สำหรับเว็บไซต์ศูนย์ประสานงานนักศึกษาเก่า มหาวิทยาลัยเชียงใหม่ จะต้องเตรียม Database Server และ Web Server ให้เรียบร้อย โดยต้องประกอบด้วยสิ่งต่อไปนี้

- 1) ระบบปฏิบัติการ Windows 98/2000/XP
- 2) ติดตั้ง Web Server ซึ่งใช้เป็น Appserv 2.4.0 สำหรับ Windows
- 3) นำโฟลเดอร์ www ไปวางไว้ที่ C:\Appserv\ หรือหากผู้ใช้งานทำการติดตั้ง AppServ ไว้ที่ไดรฟ์อื่น ไดรฟ์ทอรัที่เรานำโฟลเดอร์ www ไปวางไว้ ก็คือ “ไดรฟ์ที่ลง AppServ :AppServ\” ของเครื่องเซิร์ฟเวอร์ จากนั้นก็สามารถทำงานได้

วิธีการติดตั้งโปรแกรม AppServ

1. ดับเบิลคลิกที่ไฟล์ appserv-win32-2.4.0.exe เพื่อเข้าสู่การติดตั้ง

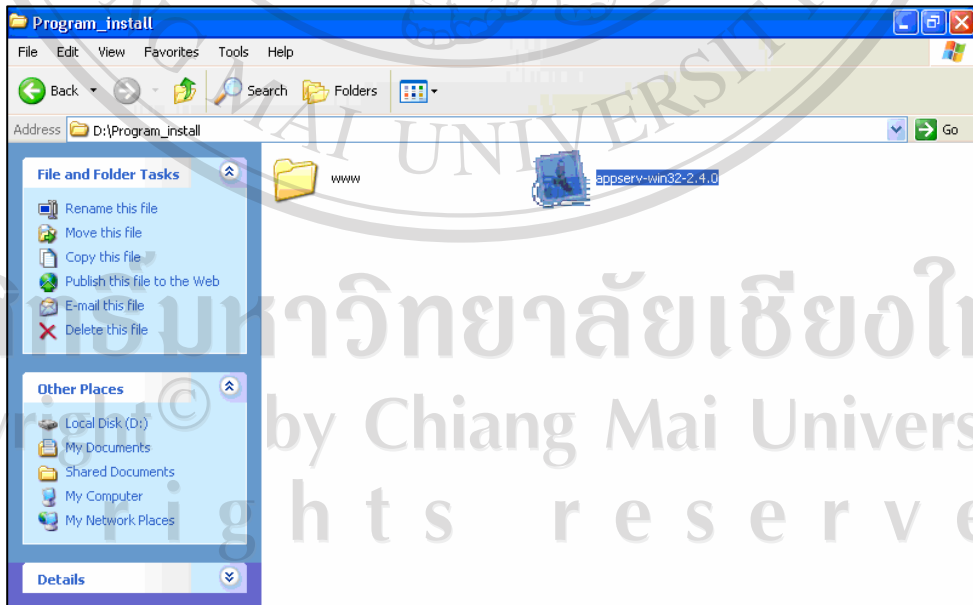

รูป ก.1 แสดงการติดตั้งโปรแกรม AppServ 2.4.0

2. กดเลือกที่ปุ่ม Next เพื่อดำเนินการติดตั้งต่อไป

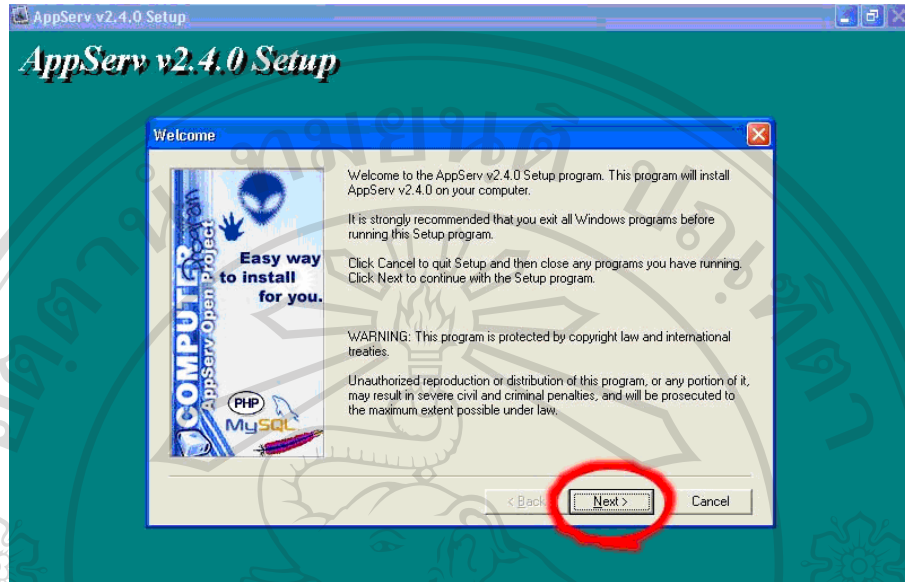

รูป ก.2 แสดงขั้นตอนการเริ่มติดตั้งโปรแกรม

3. ทำการเลือกไดเรกทอรีที่จะทำการลงโปรแกรมโดยการกดที่ปุ่ม Browse

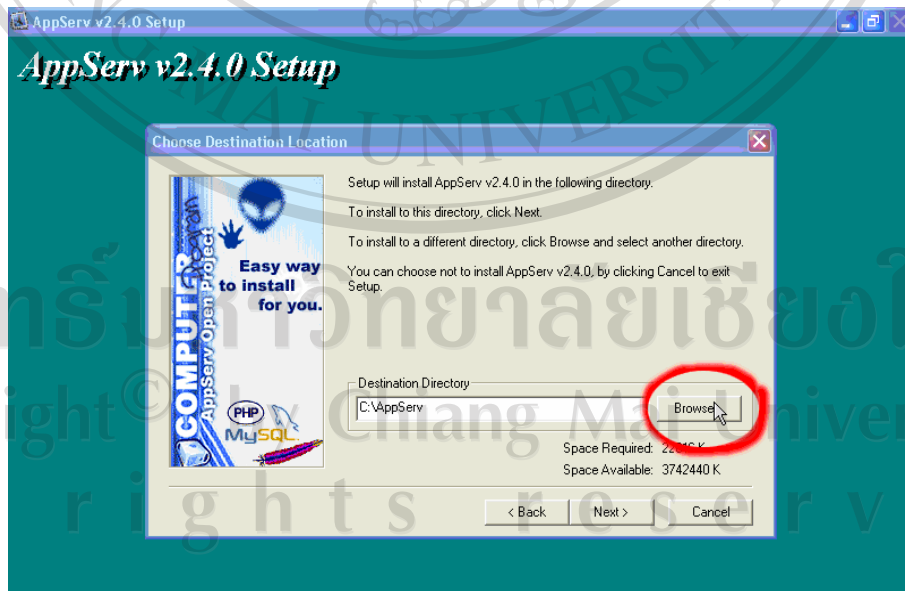

รูป ก.3 แสดงการเลือกไดเรกทอรีที่จะทำการลงโปรแกรม

4. เลือกไดรฟ์ที่จะติดตั้งโปรแกรม AppServ 2.4.0

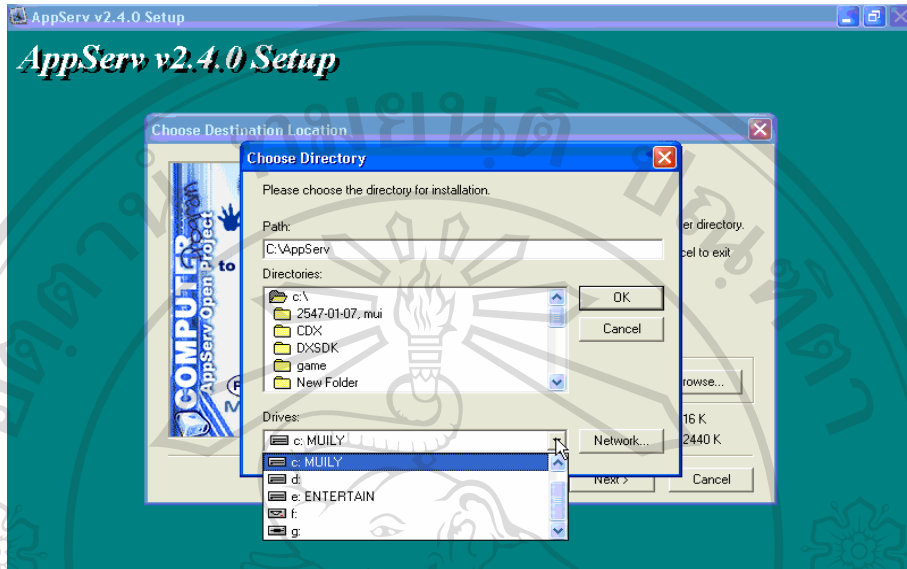

รูป ก.4 แสดงการเลือกไดรฟ์ที่จะติดตั้งโปรแกรม

5. เลือกโฟลเดอร์ชื่อ AppServ หากไม่มีก็สามารถพิมพ์เองได้ในช่อง Path: จากนั้นให้กดปุ่ม OK

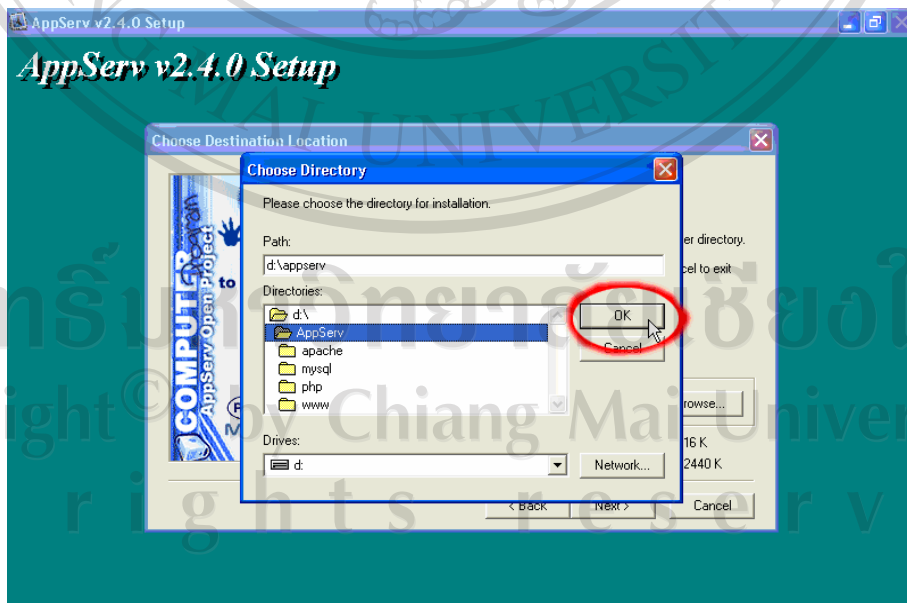

รูป ก.5 แสดงการเลือกโฟลเดอร์ชื่อ AppServ

6. ยืนยัน Path ที่จะติดตั้งโปรแกรม AppServ ให้กดปุ่ม Next

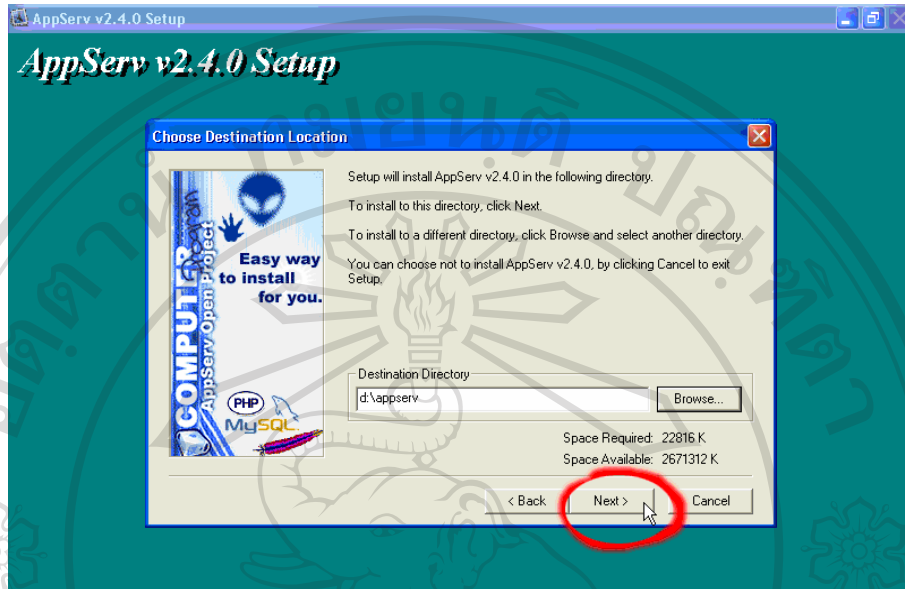

รูป ก.6 แสดงการยืนยัน Path ที่จะติดตั้ง โปรแกรม

7. เลือกการติดตั้งแบบ Typical ซึ่งโปรแกรมจะติดตั้งการใช้งานแบบสมบูรณ์ให้ จากนั้นให้กดปุ่ม Next

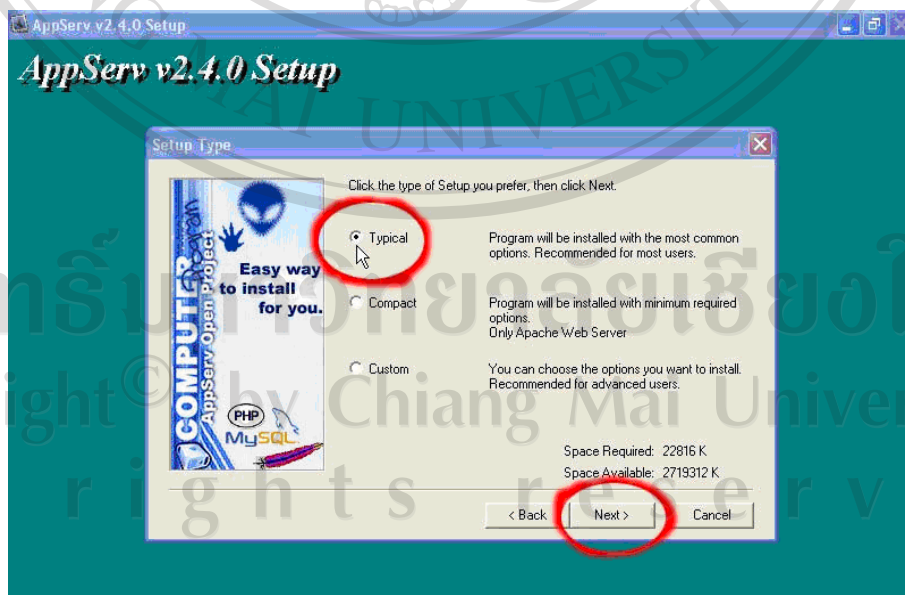

รูป ก.7 แสดงการเลือกติดตั้งแบบ Typical

8. กรอกรายละเอียด Server Name คือ localhost และกรอกรายละเอียด Administrator's E-mail Address ตามที่ต้องการ และ กรอกรายละเอียด HTTP Port คือ 80 จากนั้นให้กดปุ่ม Next เพื่อไปยังขั้นตอนต่อไป

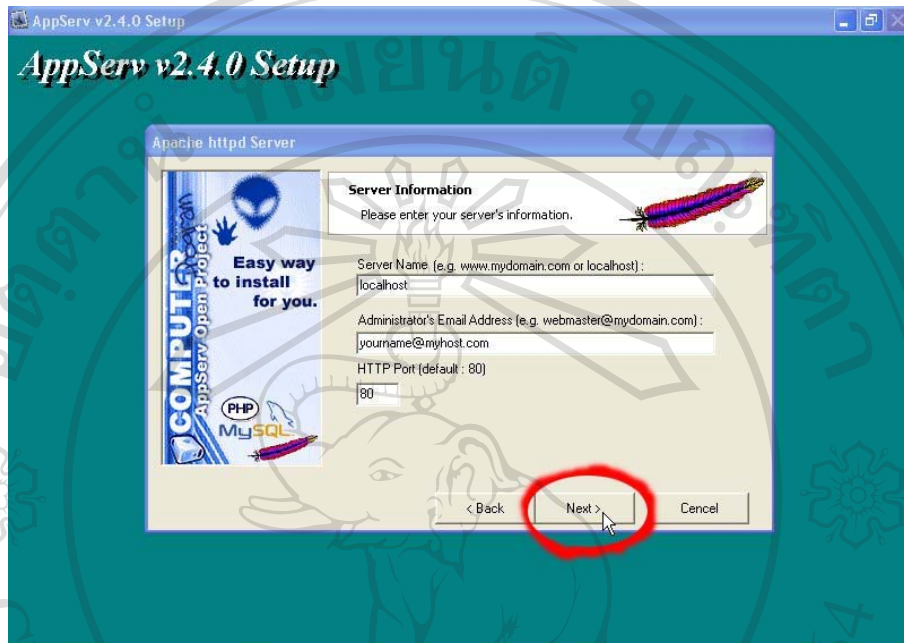

รูป ก.8 แสดงการกรอกรายละเอียด Server Name และ HTTP Port

9. กรอกรายละเอียดของ Server Information ของ MySQL ซึ่งได้แก่ User Name กับ Password ส่วน Charset ให้ใช้ตามค่าเริ่มต้นที่ให้มาเลยก็ได้ ซึ่งก็คือ latin1 จากนั้นกดปุ่ม Next เพื่อไปขั้นตอนต่อไป

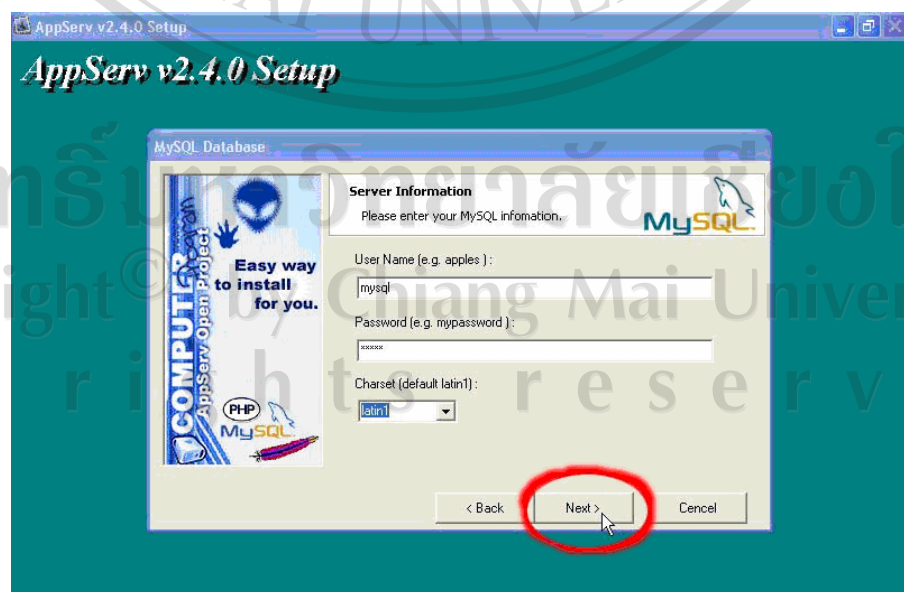

รูป ก.9 แสดงการกรอกรายละเอียด Server Information

10. โปรแกรมจะทำการติดตั้ง AppServ ลงในเครื่องคอมพิวเตอร์

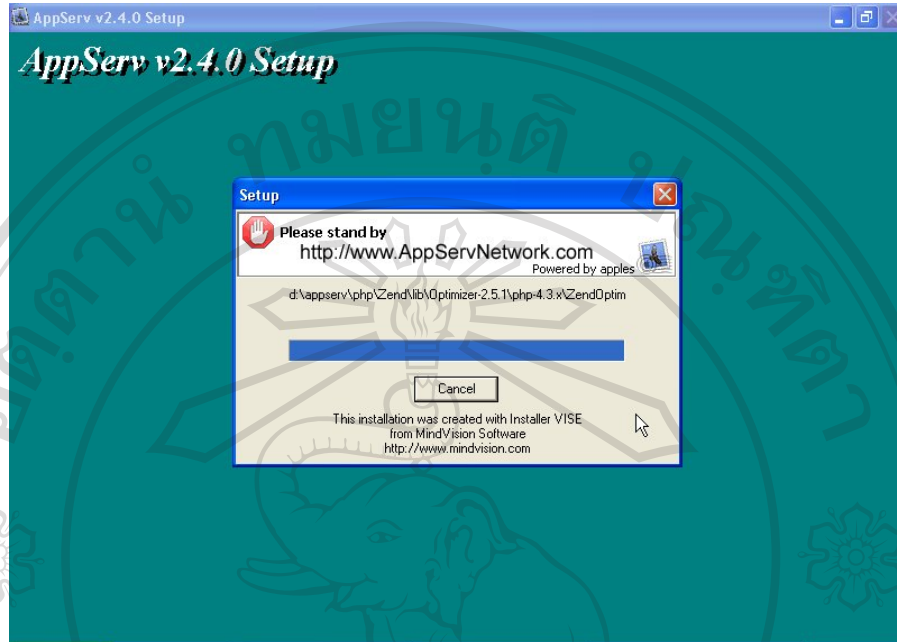

รูป ก.10 แสดงการติดตั้งโปรแกรม AppServ ลงในเครื่องคอมพิวเตอร์

11. สิ้นสุดขั้นตอนการติดตั้งโปรแกรม AppServ สำหรับขั้นตอนสุดท้ายนี้จะมีให้เลือกว่าต้องการสั่งให้มีการรัน Apache และ MySQL ทันทีหรือไม่ จากนั้นกดปุ่ม Close เพื่อเสร็จสิ้นการติดตั้งโปรแกรม AppServ

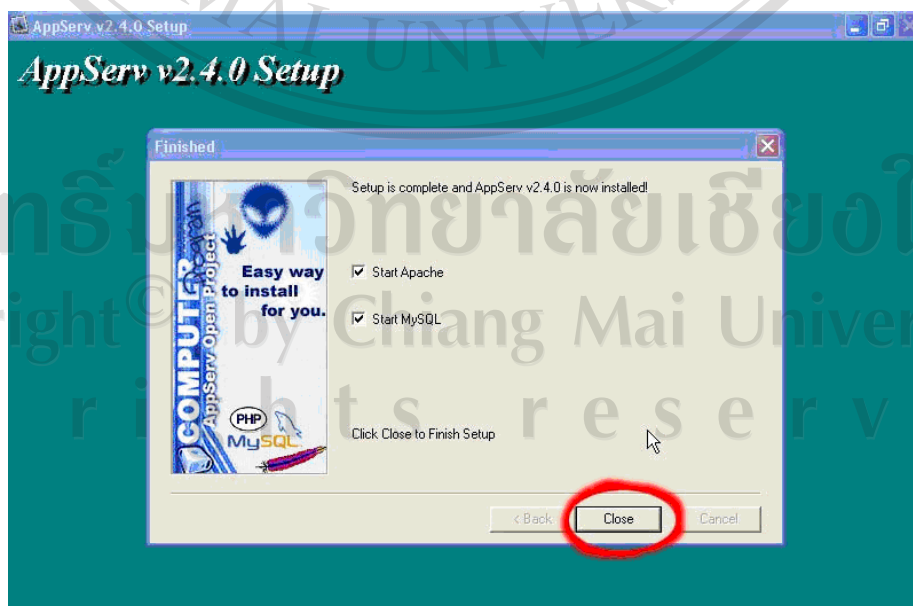

รูป ก.11 แสดงหน้าจอขั้นตอนสิ้นสุดการติดตั้งโปรแกรม AppServ

12. ทำการทดสอบ ว่า Apache Web Server และ MySQL ทำงานได้จริง โดยการเปิด Internet Explorer ขึ้นมา และพิมพ์ <http://localhost> ลงในช่อง Address แล้วกดปุ่ม Enter ถ้าได้หน้าตาเว็บเพจแบบนี้ แสดงว่าใช้งาน Web Server ได้จริง

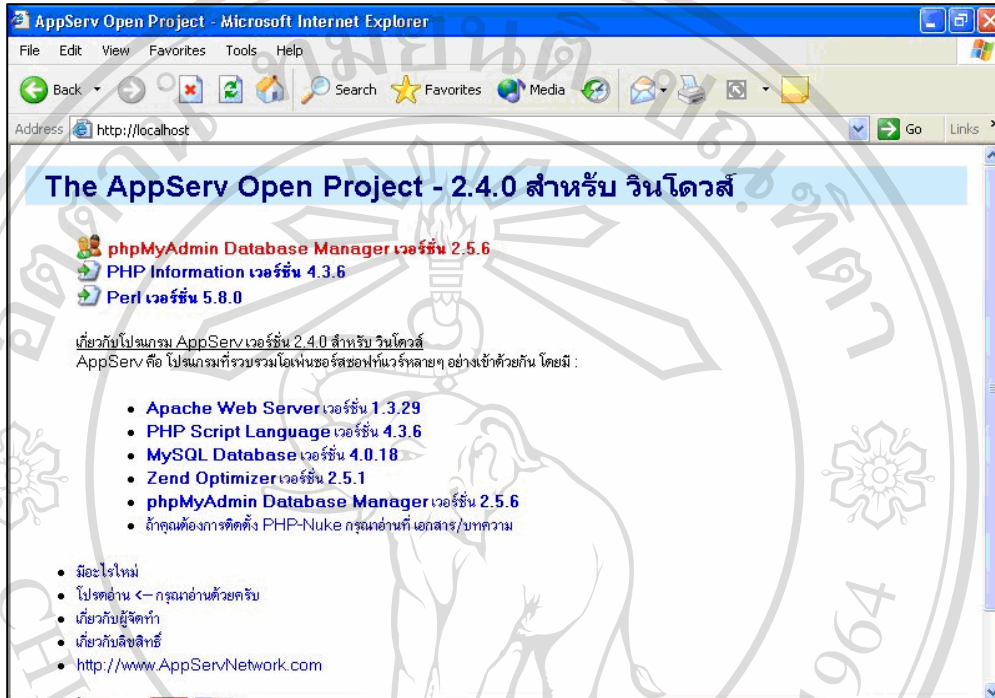

รูป ก.12 แสดงการทดสอบการทำงานของ Apache Web Server และ MySQL

13. ทดสอบว่าฐานข้อมูล MySQL ทำงานได้จริงแล้ว ให้คลิกที่ข้อความ phpMyAdmin Database Manager เวอร์ชัน 2.5.6 หากปรากฏหน้าจอดังนี้ แสดงว่าฐานข้อมูล MySQL สามารถทำงานได้แล้ว



รูป ก.13 แสดงการเข้าสู่การจัดการโปรแกรม MySQL ด้วยโปรแกรม phpMyAdmin

14. สำหรับการรัน Apache Web Server หลังจากการเปิดเครื่องคอมพิวเตอร์ใหม่ ซึ่งบางครั้ง Apache Web Server ที่ติดตั้งไว้ จะไม่ Auto run หลังจากการเปิดเครื่องคอมพิวเตอร์ สามารถทำได้ โดย การคลิกที่ Start > All Program > AppServ > Apache Control Server > Start

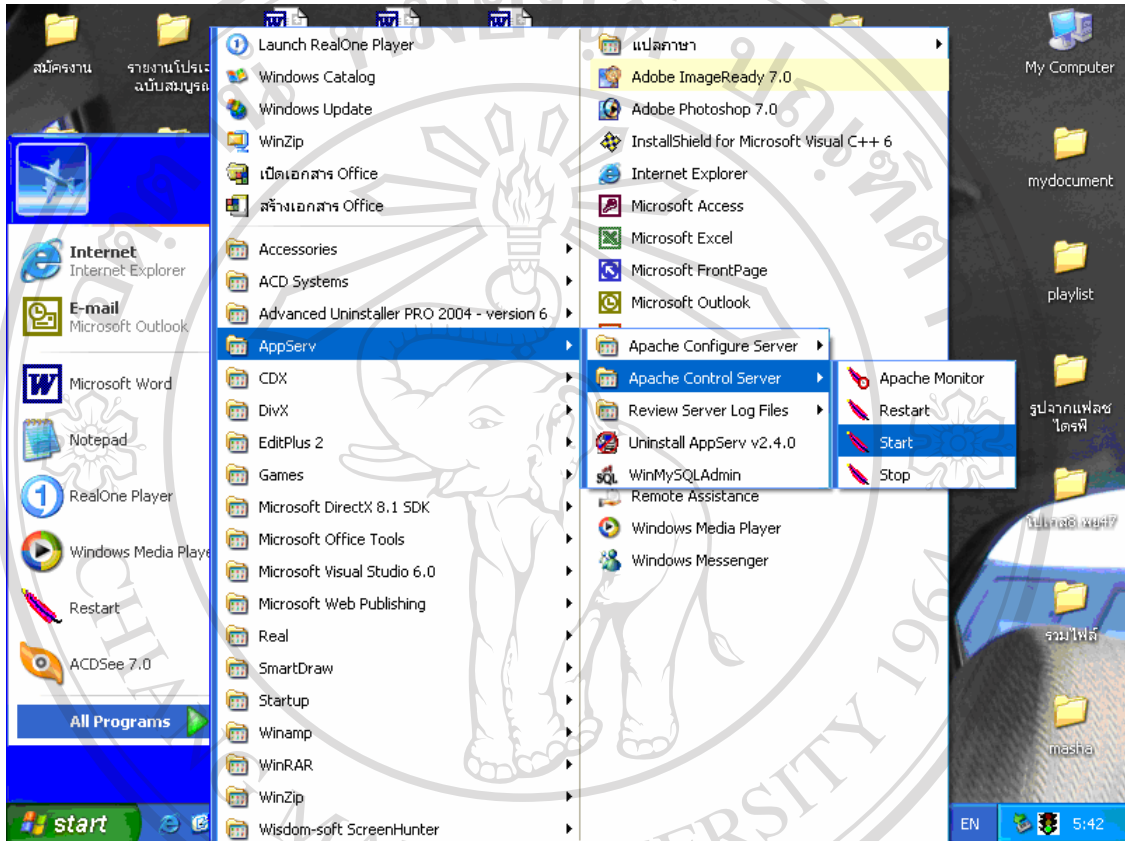

รูป ก.14 แสดงการเริ่มใช้งาน โปรแกรม Apache Web Server

ลิขสิทธิ์มหาวิทยาลัยเชียงใหม่
 Copyright© by Chiang Mai University
 All rights reserved

15. หลังจากที่เราเลือกทำการรัน Apache Web Server จะปรากฏหน้าจอขึ้นมาบอกว่า The Apache service is starting

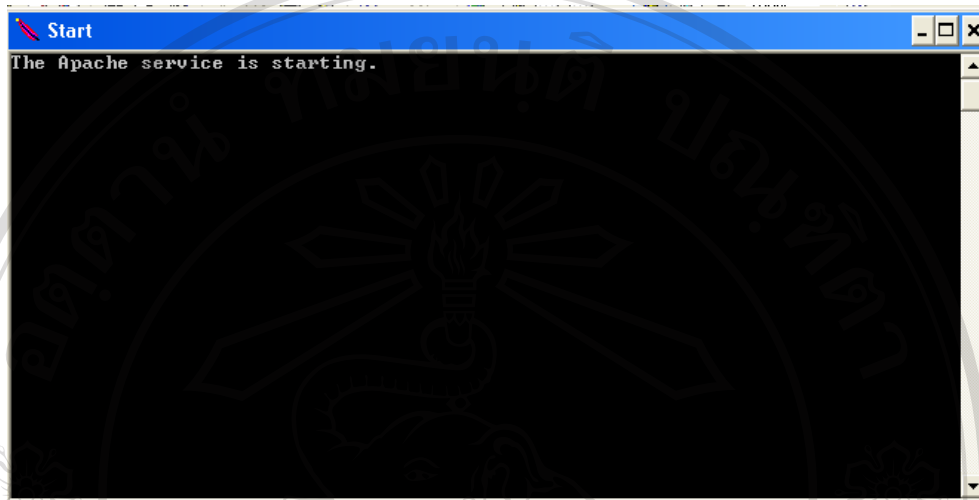

รูป ก.15 แสดงการเริ่มทำงานของ Apache Web Server

ลิขสิทธิ์มหาวิทยาลัยเชียงใหม่
Copyright© by Chiang Mai University
All rights reserved

16. สำหรับการรันโปรแกรม MySQL หลังจากการเปิดเครื่องคอมพิวเตอร์ใหม่ ซึ่งบางครั้ง MySQL ที่ติดตั้งไว้ จะไม่ auto run หลังจากการเปิดเครื่องคอมพิวเตอร์ สามารถทำได้โดย การคลิกที่ Start > All Program > AppServ > WinMySQLAdmin

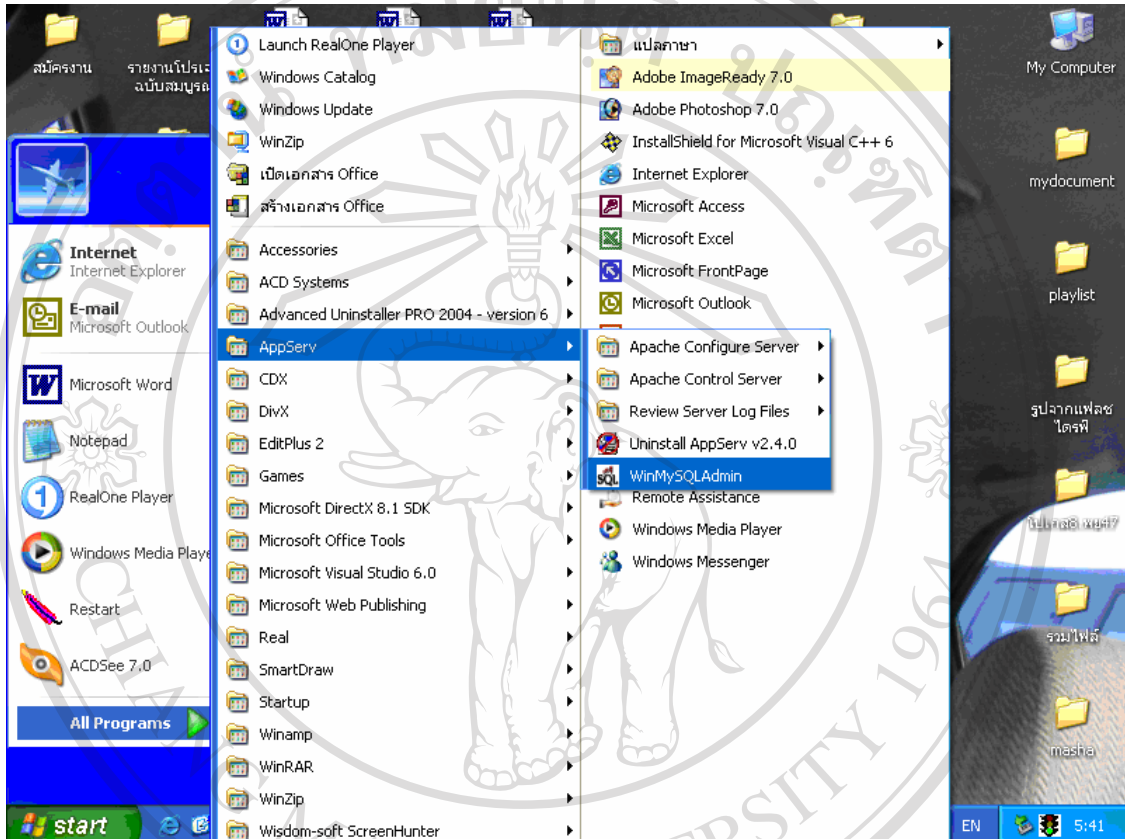

รูป ก.16 แสดงการเริ่มใช้งาน โปรแกรม WinMySQLAdmin

ลิขสิทธิ์มหาวิทยาลัยเชียงใหม่
Copyright© by Chiang Mai University
All rights reserved

17. การรันโปรแกรม MySQL จะปรากฏหน้าจอดังนี้ขึ้นมา แสดงว่าสามารถใช้งานโปรแกรม MySQL ได้แล้ว

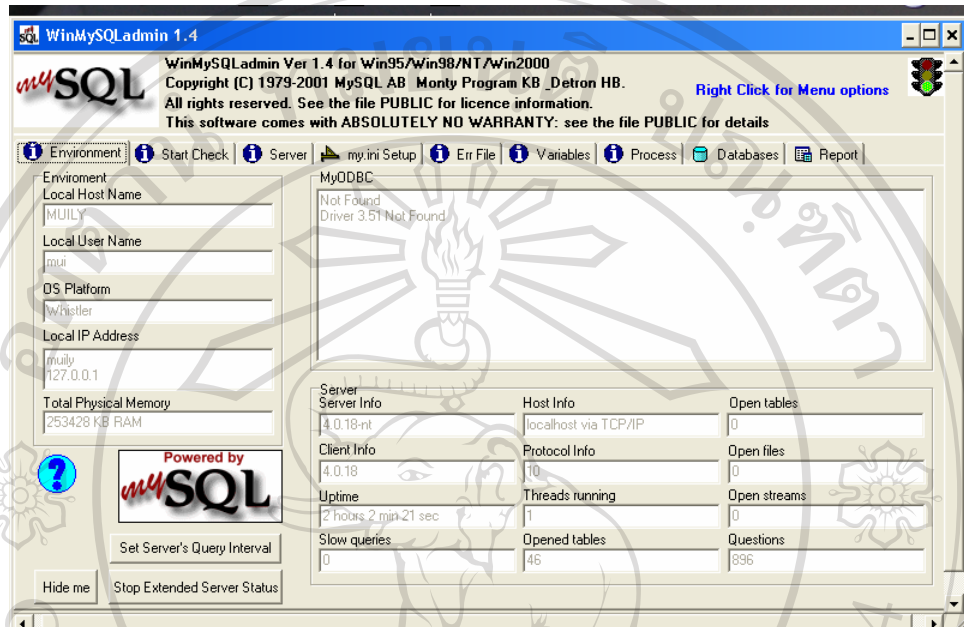

รูป ก.17 ภาพแสดงการทำงานของโปรแกรม WinMySQLAdmin

ลิขสิทธิ์มหาวิทยาลัยเชียงใหม่
Copyright© by Chiang Mai University
All rights reserved

ภาคผนวก ข

คู่มือการใช้งานโปรแกรม

ระบบบริหารจัดการข้อมูลออนไลน์และระบบส่งข่าวประชาสัมพันธ์ สำหรับเว็บไซต์ศูนย์ประสานงานนักศึกษาเก่า มหาวิทยาลัยเชียงใหม่

ระบบบริหารจัดการข้อมูลออนไลน์และระบบส่งข่าวประชาสัมพันธ์ สำหรับเว็บไซต์ศูนย์ประสานงานนักศึกษาเก่า มหาวิทยาลัยเชียงใหม่ เป็นระบบที่พัฒนาขึ้นเพื่อรองรับการจัดการข้อมูลในเว็บไซต์ศูนย์ประสานงานนักศึกษาเก่า มหาวิทยาลัยเชียงใหม่ และ การส่งข่าวประชาสัมพันธ์ไปให้กับนักศึกษาเก่าทางจดหมายอิเล็กทรอนิกส์

โดยระบบสารสนเทศนี้ได้แบ่งสิทธิและกลุ่มผู้ใช้งานออกเป็น 4 กลุ่ม คือ กลุ่มเจ้าหน้าที่และกลุ่มผู้ดูแลระบบ ที่สามารถดูแลจัดการข้อมูลในระบบได้โดยได้รับสิทธิแตกต่างกันไป กลุ่มสมาชิกที่สามารถดูข้อมูลต่างๆ ในเว็บไซต์ แก้ไขข้อมูลด้านนักศึกษาเก่าของตนเอง การส่งข่าวประชาสัมพันธ์ บทความ ข่าวสมัครงาน ส่งอิเล็กทรอนิกส์การ์ด และตั้งกระทู้ใหม่ และกลุ่มบุคคลทั่วไปที่สามารถดูข้อมูลต่างๆ ในเว็บไซต์ โดยสามารถจำแนกเมนูการใช้งานตามสิทธิได้ดังนี้

ลิขสิทธิ์มหาวิทยาลัยเชียงใหม่
Copyright© by Chiang Mai University
All rights reserved

ข.1 หน้าจอแรกของระบบ

จอภาพหลักของระบบ จะแสดงเมนูการทำงานต่างๆ สำหรับการเรียกดูข้อมูลทั่วไป

ศูนย์ประสานงานนักศึกษาเก่า มหาวิทยาลัยเชียงใหม่
Chiang Mai University Alumni Affair

เมนูหลัก

- ▶ หน้าแรก
- ▶ ประวัติศูนย์ประสานงานนักศึกษาเก่า
- ▶ รายงานนายก / ประธาน ฯ จังหวัด
- ▶ รายงานนายกสมาคมนักศึกษาเก่า
- ▶ รายงานกรรมการสมาคมนักศึกษาเก่า
- ▶ รายงานนักศึกษาเก่าดีเด่น
- ▶ รายงานนักศึกษาเก่ากิตติมศักดิ์
- ▶ รายงานนักศึกษาเก่าที่ได้รับรางวัล
- ▶ รายงานผู้บริหาร
- ▶ บริจาค
- ▶ คำนานักศึกษาเก่า
- ▶ กระดานข่าวนักศึกษาเก่า
- ▶ ภาพกิจกรรม
- ▶ ข่าวประชาสัมพันธ์
- ▶ วารสารลูกช้างสัมพันธ์

ประวัติศูนย์ประสานงานนักศึกษาเก่า

ศูนย์ประสานงานนักศึกษาเก่า มหาวิทยาลัยเชียงใหม่ จัดตั้งขึ้น เมื่อวันที่ 23 กุมภาพันธ์ 2544 เพื่อทำหน้าที่ในการดูแลฐานข้อมูล นักศึกษาเก่าและประสานงานกับนักศึกษาเก่าของมหาวิทยาลัย เชียงใหม่ ที่กระจายอยู่ตามจังหวัดต่าง ๆ ทั่วประเทศ และในต่างประเทศตามนโยบายในการพัฒนา มหาวิทยาลัย ที่มุ่งเน้นให้ นักศึกษาเก่าได้มีส่วนร่วม ในการพัฒนามหาวิทยาลัยในด้านต่าง ๆ ตามที่นักศึกษาเก่าแต่ละคนมีความสามารถและมีศักยภาพอย่างเป็นรูปธรรม

ข่าวประชาสัมพันธ์

11/10/2551	สมาคมเศรษฐศาสตร์ มหาวิทยาลัยเชียงใหม่ ขอเชิญศิษย์เก่าทุกรุ่น ร่วมเลี้ยงสังสรรค์ประจำปี 2551
16/10/2551	ความคืบหน้า "40 ปี แห่งความหลัง" มข.รุ่น 6 (รหัส 12)

เข้าสู่ระบบ

ชื่อผู้ใช้:
รหัสผ่าน:

[ลงทะเบียน](#)

ปฏิทินกิจกรรม

ปี	เดือน	กิจกรรม
2551	เดือน ตุลาคม	
	อา	จ
	อ	พ
	พฤ	ศ
	ส	
	1	2
	3	4
	5	6
	7	8
	9	10
	11	12
	13	14
	15	16
	17	18
	19	20
	21	22
	23	24
	25	26
	27	28
	29	30
	31	

ภาพกิจกรรม

รูป ข.1 ระบบบริหารจัดการข้อมูลออนไลน์และระบบส่งข่าวประชาสัมพันธ์ สำหรับเว็บไซต์ศูนย์ประสานงานนักศึกษาเก่า มหาวิทยาลัยเชียงใหม่

จากรูป ข.1 สามารถจำแนกการใช้งานตามประเภทของผู้ใช้งานออกเป็น 4 กลุ่ม คือ

1. กลุ่มผู้ดูแลระบบ
2. กลุ่มเจ้าหน้าที่ ศูนย์ประสานงานนักศึกษาเก่า มหาวิทยาลัยเชียงใหม่
3. กลุ่มสมาชิก ซึ่งเป็นนักศึกษาเก่า มหาวิทยาลัยเชียงใหม่ ที่ลงทะเบียน
4. กลุ่มบุคคลทั่วไป ผู้บริหารและนักศึกษาเก่า มหาวิทยาลัยเชียงใหม่ ที่ยังไม่ได้ลงทะเบียน

ข.2 การทำงานในส่วนผู้ดูแลระบบ

- 1) การเข้าสู่ระบบ กรอกชื่อผู้ใช้และรหัสผ่าน ในช่องเข้าสู่ระบบทางด้านขวาของหน้าจอ และคลิกปุ่ม

เพื่อเข้าสู่ระบบ

เข้าสู่ระบบ

ชื่อผู้ใช้งาน:

รหัสผ่าน:

[ลงทะเบียน](#)

รูป ข.2 แสดงจอภาพการเข้าสู่ระบบ

เข้าสู่ระบบ

ชื่อผู้ใช้งาน: admin

รหัสผ่าน:

รหัสผ่าน ไม่ถูกต้อง

[ลงทะเบียน](#)

รูป ข.3 แสดงจอภาพข้อความเตือน เมื่อผู้ใช้กรอกชื่อผู้ใช้งานและรหัสผ่านผิด

2) เมื่อเข้าสู่ระบบแล้วจะพบเมนูการทำงานสำหรับผู้ดูแลระบบ ดังรูป ข.4

เมนูหลัก

- ▶ ค้นหาเจ้าหน้าที่
- ▶ เพิ่มเจ้าหน้าที่

รูป ข.4 แสดงเมนูการทำงานสำหรับผู้ดูแลระบบ

3) ค้นหาเจ้าหน้าที่ เลือกที่เมนูค้นหาเจ้าหน้าที่เพื่อค้นหาเจ้าหน้าที่ที่มีสิทธิในการเข้าใช้งานระบบ สามารถค้นหาได้ตามชื่อเจ้าหน้าที่ที่ต้องการค้นหา แล้วคลิกปุ่ม **ค้นหา** เพื่อค้นหาตามเงื่อนไขที่ระบุไว้ หากไม่มีผลการระบุเงื่อนไข จะแสดงรายชื่อเจ้าหน้าที่ทั้งหมดที่มีในระบบ ดังรูป ข.5

ศูนย์ประสานงานนักศึกษาเก่า
มหาวิทยาลัยเชียงใหม่
Chiang Mai University Alumni Affair

เมนูหลัก
ค้นหาเจ้าหน้าที่

ค้นหาตามชื่อ
ค้นหาตามนามสกุล

ค้นหา ยกเลิก

เข้าสู่ระบบ
ยินดีต้อนรับ
คุณไวทยา อำนงสุทธเสถียร
แก้ไขข้อมูลส่วนตัว
ออกจากระบบ

ผลการค้นหา

พบข้อมูล 2 รายการ

ชื่อ - นามสกุล	สิทธิ	แก้ไข	ลบ
คุณไวทยา อำนงสุทธเสถียร	ผู้ดูแลระบบ		ไม่สามารถลบได้
คุณนภน้อย ณ ตึกเขียว	เจ้าหน้าที่		

(1)

ศูนย์ประสานงานนักศึกษาเก่า
ที่อยู่ : สำนักงานมหาวิทยาลัย มหาวิทยาลัยเชียงใหม่ 239 อ.ห้วยแก้ว ด.สุเทพ อ.เมืองเชียงใหม่ จ.เชียงใหม่ 50200
โทรศัพท์ : 053-942624-5 โทรสาร : 053-942625 E-mail : alumni@chiangmai.ac.th

รูป ข.5 แสดงจอภาพค้นหาเจ้าหน้าที่

4) การแก้ไขข้อมูลเจ้าหน้าที่ เมื่อค้นหาเจ้าหน้าที่ที่ต้องการแล้ว สามารถเลือกแก้ไขข้อมูลเจ้าหน้าที่ โดยคลิกที่รูป เพื่อเข้าสู่จอภาพแก้ไขข้อมูลเจ้าหน้าที่ ดังรูป ข.6

ศูนย์ประสานงานนักศึกษาเก่า
มหาวิทยาลัยเชียงใหม่
Chiang Mai University Alumni Affair

เมนูหลัก
ค้นหาเจ้าหน้าที่

แก้ไขข้อมูลเจ้าหน้าที่

สำเนาหน้า: คุณ *

ชื่อ: ไททยา *

นามสกุล: อำนงสุทธเสถียร *

ชื่อผู้ใช้: admin *

รหัสผ่าน: *

แก้ไขข้อมูล ยกเลิก

เข้าสู่ระบบ
ยินดีต้อนรับ
คุณไวทยา อำนงสุทธเสถียร
แก้ไขข้อมูลส่วนตัว
ออกจากระบบ

ศูนย์ประสานงานนักศึกษาเก่า
ที่อยู่ : สำนักงานมหาวิทยาลัย มหาวิทยาลัยเชียงใหม่ 239 อ.ห้วยแก้ว ด.สุเทพ อ.เมืองเชียงใหม่ จ.เชียงใหม่ 50200
โทรศัพท์ : 053-942624-5 โทรสาร : 053-942625 E-mail : alumni@chiangmai.ac.th

รูป ข.6 แสดงจอภาพแก้ไขข้อมูลเจ้าหน้าที่

กรอกข้อมูลที่ต้องการแก้ไข แล้วคลิกปุ่ม **แก้ไขข้อมูล** เพื่อทำการบันทึกข้อมูลที่ทำการแก้ไข หรือคลิกปุ่ม **ยกเลิก** เพื่อยกเลิกข้อมูลที่ได้กรอกลงไป

5) การลบข้อมูลเจ้าหน้าที่ เมื่อค้นหาเจ้าหน้าที่ที่ต้องการแล้ว สามารถเลือกลบข้อมูลเจ้าหน้าที่ โดยคลิกที่รูป **X** เพื่อลบข้อมูลเจ้าหน้าที่ ซึ่งจะปรากฏ หน้าต่างเพื่อยืนยันการลบข้อมูลดังรูป ข.7

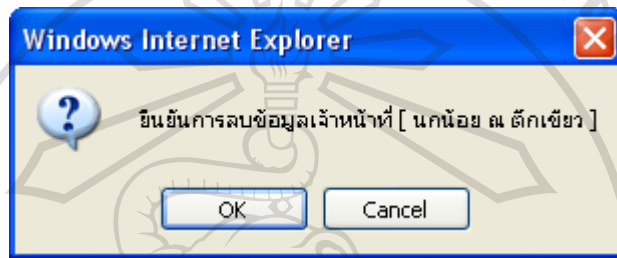

รูป ข.7 แสดงหน้าต่างยืนยันการลบข้อมูลเจ้าหน้าที่

คลิกปุ่ม **OK** เพื่อยืนยันการลบข้อมูลเจ้าหน้าที่ และคลิกปุ่ม **Cancel** เพื่อยกเลิกการลบข้อมูลเจ้าหน้าที่

6) การเพิ่มข้อมูลเจ้าหน้าที่ เลือกที่เมนูเพิ่มเจ้าหน้าที่ จะปรากฏจอภาพเพื่อกรอกข้อมูลเจ้าหน้าที่ที่ต้องการเพิ่ม ดังรูป ข.8

ศูนย์ประสานงานนักศึกษาเก่า
มหาวิทยาลัยเชียงใหม่
Chiang Mai University Alumni Affair

เมนูหลัก
▶ ค้นหาเจ้าหน้าที่
▶ เพิ่มเจ้าหน้าที่

เพิ่มเจ้าหน้าที่

ตำแหน่ง: *

ชื่อ: *

นามสกุล: *

ชื่อผู้ใช้: *

รหัสผ่าน: *

เข้าสู่ระบบ

ยินดีต้อนรับ
คุณ วิชาญ จันทร์สุวรรณ์

ศูนย์ประสานงานนักศึกษาเก่า
ที่อยู่ : สำนักงานมหาวิทยาลัย มหาวิทยาลัยเชียงใหม่ 239 ถ.ห้วยแก้ว ต.สุเทพ อ.เมืองเชียงใหม่ จ.เชียงใหม่ 50200
โทรศัพท์ : 053-942624-5 โทรสาร : 053-942625 E-mail : alumni@chiangmai.ac.th

รูป ข.8 แสดงจอภาพเพิ่มข้อมูลเจ้าหน้าที่

คลิกปุ่ม **เริ่มเจ้าหน้าที่** เพื่อบันทึกข้อมูลเจ้าหน้าที่ และคลิกปุ่ม **ยกเลิก** เพื่อยกเลิกการเพิ่มข้อมูลเจ้าหน้าที่

7) แก้ไขข้อมูลส่วนตัว คลิกปุ่ม **แก้ไขข้อมูลส่วนตัว** ทางด้านขวาของหน้าจอ เพื่อเข้าสู่จอภาพแก้ไขข้อมูลส่วนตัว ดังรูป ข.9 ซึ่งสามารถแก้ไขชื่อ และ รหัสผ่านได้

The screenshot shows the 'Chiang Mai University Alumni Affairs' website. The main content area is a purple box with a white background. On the left, there is a navigation menu with 'เมนูหลัก' (Main Menu) and 'ค้นหาเจ้าหน้าที่' (Search Staff) and 'เพิ่มเจ้าหน้าที่' (Add Staff). The central part is a form titled 'แก้ไขข้อมูลเจ้าหน้าที่' (Edit Staff Information). The form fields are: 'คำนำหน้า' (Prefix) with a dropdown menu, 'ชื่อ' (Name) with a text input field, 'นามสกุล' (Surname) with a text input field, 'ชื่อผู้ใช้' (Username) with a text input field, 'รหัสผ่านใหม่' (New Password) with a text input field, and 'ยืนยันรหัสผ่านใหม่' (Confirm New Password) with a text input field. There are 'แก้ไขข้อมูล' (Edit Information) and 'ยกเลิก' (Cancel) buttons at the bottom of the form. On the right, there is a 'เข้าสู่ระบบ' (Login) section with 'อินดีท่อนรับ' (Indeetone) and 'คุณไวทยา อานสุทธเสถียร' (Ms. Witayana Anasutthasri) and buttons for 'แก้ไขข้อมูลส่วนตัว' (Edit Personal Information) and 'ออกจากระบบ' (Logout). At the bottom, there is contact information for the Chiang Mai University Alumni Affairs office.

รูป ข.9 แสดงจอภาพแก้ไขข้อมูลส่วนตัว

กรอกข้อมูลที่ต้องการแก้ไข แล้วคลิกปุ่ม **แก้ไขข้อมูล** เพื่อทำการบันทึกข้อมูลที่ทำการแก้ไข หรือคลิกปุ่ม **ยกเลิก** เพื่อยกเลิกข้อมูลที่ได้กรอกลงไป

8) การออกจากระบบ คลิกปุ่ม

ออกจากระบบ

ข.3 การทำงานในส่วนเจ้าหน้าที่

1) การเข้าสู่ระบบ กรอกชื่อผู้ใช้และรหัสผ่าน ในช่องเข้าสู่ระบบทางด้านขวาของหน้าจอ และคลิกปุ่ม

เข้าสู่ระบบ

เพื่อเข้าสู่ระบบ

รูป ข.10 แสดงจอภาพการเข้าสู่ระบบ

รูป ข.11 แสดงจอภาพข้อความเตือน เมื่อผู้ใช้กรอกชื่อผู้ใช้งานและรหัสผ่านผิด

2) เมื่อเข้าสู่ระบบแล้วจะพบเมนูการทำงานสำหรับเจ้าหน้าที่ ดังรูป ข.12

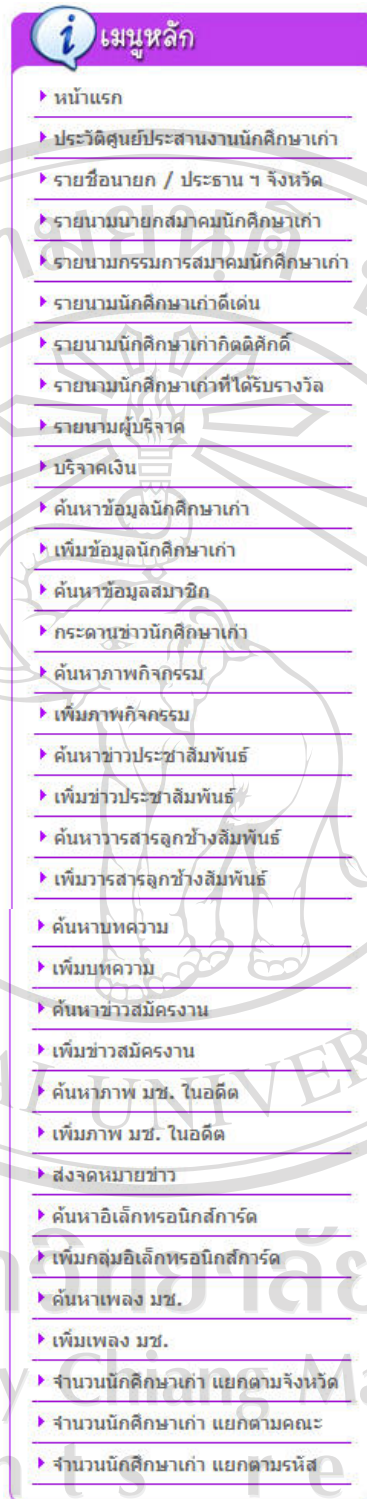

ลิขสิทธิ์มหาวิทยาลัยเชียงใหม่
 Copyright © by Chiang Mai University
 All rights reserved

รูป ข.12 แสดงเมนูการทำงานสำหรับเจ้าหน้าที่

3) แก้ไขข้อมูลประวัติศูนย์ประสานงานนักศึกษาเก่า เลือกที่เมนูประวัติศูนย์ประสานงานนักศึกษาเก่า จะเข้าสู่หน้าจอเพื่อแก้ไขข้อมูลประวัติศูนย์ประสานงานนักศึกษาเก่า ดังรูป ข.13



รูป ข.13 แสดงจอภาพแก้ไขข้อมูลประวัติศูนย์ประสานงานนักศึกษาเก่า



รูป ข.14 แสดงเครื่องมือในการจัดรูปแบบข้อความ

กรอกข้อมูลที่ต้องการแก้ไข แล้วคลิกปุ่ม **บันทึก** เพื่อบันทึกการแก้ไข

4) ดูรายนามนายก / ประธาน ฯ จังหวัด คลิ๊กเมนู รายนามนายก / ประธาน ฯ จังหวัด เพื่อดู รายนามนายกสมาคมนักศึกษาเก่า ประจำจังหวัด คณะ และรุ่นต่างๆ ดังรูป ข.15

ศูนย์ประสานงานนักศึกษาเก่า มหาวิทยาลัยเชียงใหม่ Chiang Mai University Alumni Affair

รายงานสมาชิก/ประธาน นักศึกษาเก่า ประจำจังหวัด

สมาคม / ชมรม	ชื่อ - นามสกุล	ตำแหน่ง
สมาคมนักศึกษาเก่ามหาวิทยาลัยเชียงใหม่ ประเทศสหรัฐอเมริกา	คุณ อัญชลี วัฒนาภิรัตน์	นายกสมาคม
สมาคมนักศึกษาเก่ามหาวิทยาลัยเชียงใหม่ ประเทศสหรัฐอเมริกา	144027	ศึกษาเก่า
สมาคมนักศึกษาเก่ามหาวิทยาลัยเชียงใหม่ ประเทศสหรัฐอเมริกา	คุณ อัมรินทร์ วิภาคหัตถกิจ	เลขาสมาคม
สมาคมนักศึกษาเก่ามหาวิทยาลัยเชียงใหม่ ประเทศสหรัฐอเมริกา	146013	
สมาคมนักศึกษาเก่ามหาวิทยาลัยเชียงใหม่ ประเทศสหรัฐอเมริกา	คุณ เรือร อาริน	ผู้ประสานงาน
สมาคมนักศึกษาเก่า มช. จังหวัดกระบี่	คุณ แสงชัย วสุนธรา	ประธานชมรม
สมาคมนักศึกษาเก่า มช. จังหวัดกระบี่	075123	
สมาคมนักศึกษาเก่ามหาวิทยาลัยเชียงใหม่ จังหวัดกรุงเทพฯ	คุณ ชชาติชาย สุทธิภัก	นายกสมาคม
สมาคมนักศึกษาเก่ามหาวิทยาลัยเชียงใหม่ จังหวัดกรุงเทพฯ	2008129	
สมาคมนักศึกษาเก่ามหาวิทยาลัยเชียงใหม่ จังหวัดกรุงเทพฯ	คุณ ชชาติชาย สุทธิภัก	นายกสมาคม
สมาคมนักศึกษาเก่ามหาวิทยาลัยเชียงใหม่ จังหวัดกรุงเทพฯ	154152	
สมาคมนักศึกษาเก่ามหาวิทยาลัยเชียงใหม่ จังหวัดกาญจนบุรี	ดร. สิงห์ ตั้งเจริญชัยชนะ	นายกสมาคม
สมาคมนักศึกษาเก่ามหาวิทยาลัยเชียงใหม่ จังหวัดกาญจนบุรี	148062	
สมาคมนักศึกษาเก่ามหาวิทยาลัยเชียงใหม่ จังหวัดกาญจนบุรี	คุณ ก้าวร ถ้อยธรรม	ผู้ประสานงาน
สมาคมนักศึกษาเก่ามหาวิทยาลัยเชียงใหม่ จังหวัดกาญจนบุรี	138058	

รูป ข.15 แสดงจอภาพรายงานสมาชิก / ประธาน ๑ จังหวัด

5) ดูรายงานนายกสมาคมนักศึกษาเก่า คลิกเมนู รายงานนายกสมาคมนักศึกษาเก่า เพื่อดู รายงานนายกสมาคมนักศึกษาเก่าตั้งแต่อดีตถึงปัจจุบัน ดังรูป ข.16

ศูนย์ประสานงานนักศึกษาเก่า มหาวิทยาลัยเชียงใหม่ Chiang Mai University Alumni Affair

รายงานนายกสมาคมนักศึกษาเก่า มช.

สมัยที่	ชื่อ - นามสกุล	รหัสนักศึกษา	วาระ
18	รศ.นพ. นิเวศน์ นันทจิต	117017	สิงหาคม 2550 - สิงหาคม 2552
17	รศ.นพ. นิเวศน์ นันทจิต	117017	สิงหาคม 2548 - สิงหาคม 2550
16	รศ.ธีระ วิสิทธิ์พานิช	118024	สิงหาคม 2546 - สิงหาคม 2548
15	รศ.ธีระ วิสิทธิ์พานิช	118024	สิงหาคม 2544 - สิงหาคม 2546
14	รศ.นพ. ปิยะ เคนทวิเชียร	085067	2542 - 2544
13	ศ.ดร. พงษ์ศักดิ์ อิงกลิ่นิ	118033	2540 - 2542
12	ศ.ดร. พงษ์ศักดิ์ อิงกลิ่นิ	118033	2538 - 2540
11	นาย วิชระ คันทราพันธ์	094107	2536 - 2538
10	นาย วิชระ คันทราพันธ์	094107	2534 - 2536
9	ศส. บุญส่ง วิญญาณ	075003	2532 - 2534
8	ศส. บุญส่ง วิญญาณ	075003	2530 - 2532
7	นาย วิชระ คันทราพันธ์	094107	2528 - 2530
6	รศ.ดร. คณิต เศรษฐเสถียร	074062	2526 - 2528
5	คุณ พรพิมล กัลยาศิริ	095072	2524 - 2526

รูป ข.16 แสดงจอภาพรายงานนายกสมาคมนักศึกษาเก่า

6) ดูรายนามกรรมการสมาคมนักศึกษาเก่า คลิ๊กเมนู รายนามกรรมการสมาคมนักศึกษาเก่า เพื่อดู รายนามกรรมการสมาคมนักศึกษาเก่าชุดปัจจุบัน ดังรูป ข.17

ศูนย์ประสานงานนักศึกษาเก่า
มหาวิทยาลัยเชียงใหม่
Chiang Mai University Alumni Affair

เมนูหลัก

- หน้าแรก
- ประวัติศูนย์ประสานงานนักศึกษาเก่า
- รายชื่อนายก / ประธาน ฯ จังหวัด
- รายนามนายกสมาคมนักศึกษาเก่า
- รายนามกรรมการสมาคมนักศึกษาเก่า
- รายนามนักศึกษาเก่าดีเด่น
- รายนามนักศึกษาเก่ากิตติมศักดิ์
- รายนามนักศึกษาเก่าที่ได้รับรางวัล
- รายนามผู้บริจาค
- บริจาคเงิน
- ค้นหาข้อมูลนักศึกษาเก่า
- เพิ่มข้อมูลนักศึกษาเก่า
- ค้นหาข้อมูลสมาชิก
- กระดานข่าวนักศึกษาเก่า

รายนามคณะกรรมการ สมาคมนักศึกษาเก่า มช.

ชื่อ - นามสกุล	รหัสนักศึกษา	ตำแหน่ง
รศ.ดร. บุญล้อม ชิวะอิตระกุล		กรรมการกลาง
รศ. กรรณิการ์ ทงษะนันทา	097802	กรรมการกลาง
ศส. บุญพะเยาว์ เกาหะจินดา	097613	กรรมการกลาง
รศ.ดร. ดาวรุ่ง คีจวานพงศ์	115022	กรรมการกลาง
รศ. ถนอม กลอดเพ็ง	128015	กรรมการกลาง
คุณ สุริยศักดิ์ สุริยอนัน	104454	กรรมการกลาง
นางสาว บุญเลลา สุริยวรรณ		กรรมการกลาง
คุณ เขาวมาลัย รัตนระมโน	111737	กรรมการกลาง
รศ.ทพ. แสงวง ไทโรทัย	127419	กรรมการกลาง
ศส. ปฐม ปฐมรณหงษ์	127608	กรรมการกลาง
คุณ สมเชษ นาคะปรีชา	128077	กรรมการกลาง
รศ.นพ. พงษ์รักษ์ ศรีบัณฑิตมงคล	2307047	กรรมการกลาง

เข้าสู่ระบบ

ยินดีต้อนรับ
คุณนงนน้อยน ตีกเขียว
แก้ไขข้อมูลส่วนตัว
ออกจากระบบ

ปฏิทินกิจกรรม

ปี 2551 เดือน ตุลาคม

อา	จ	อ	พ	พฤ	ศ	ส
			1	2	3	4
5	6	7	8	9	10	11
12	13	14	15	16	17	18
19	20	21	22	23	24	25
26	27	28	29	30	31	

รูป ข.17 แสดงจอภาพรายนามกรรมการสมาคมนักศึกษาเก่า

7) ดูรายนามนักศึกษาเก่าดีเด่น คลิ๊กเมนู รายนามนักศึกษาเก่าดีเด่น เพื่อดู รายนามนักศึกษาเก่าดีเด่นทั้งหมด ดังรูป ข.18

ศูนย์ประสานงานนักศึกษาเก่า
มหาวิทยาลัยเชียงใหม่
Chiang Mai University Alumni Affair

เมนูหลัก

- หน้าแรก
- ประวัติศูนย์ประสานงานนักศึกษาเก่า
- รายชื่อนายก / ประธาน ฯ จังหวัด
- รายนามนายกสมาคมนักศึกษาเก่า
- รายนามกรรมการสมาคมนักศึกษาเก่า
- รายนามนักศึกษาเก่าดีเด่น
- รายนามนักศึกษาเก่ากิตติมศักดิ์
- รายนามนักศึกษาเก่าที่ได้รับรางวัล
- รายนามผู้บริจาค
- บริจาคเงิน
- ค้นหาข้อมูลนักศึกษาเก่า
- เพิ่มข้อมูลนักศึกษาเก่า
- ค้นหาข้อมูลสมาชิก
- กระดานข่าวนักศึกษาเก่า

รายนามนักศึกษาเก่าดีเด่น

ปี	ชื่อ - นามสกุล	รหัสนักศึกษา	สาขาที่ได้รับ
2550	ดร. สันัน แสงสำราญ	037030	สาขาบริการสังคม
2550	คุณ สันติ ฤกษ์จำนง	084034	สาขาบริการสังคม
2550	รศ.นพ. ปิยะ เนตรวิเชียร	085067	สาขาบริหารองค์กร
2550	คุณ จิตรลดา เลิศวิเศษวิไล	4107025	สาขาวิชาการ
2549	คุณ อติเรก คันทสาโรจน์วิช	074023	ไม่ระบุ
2549	พด.ต.ต. พันธุ์พันธ์ ศรีวาลัย	104727	ไม่ระบุ
2549	นพ. วรพันธ์ คุณจักร	107034	ไม่ระบุ
2549	ดร. จิตประภา ศรีอ่อน	107905	ไม่ระบุ
2549	อาจารย์ สภาพร ศรีสังข์	12	ไม่ระบุ
2549	คุณ ทวีชัย เต็มภูพานนท์	134216	ไม่ระบุ
2549	ศส.ดร. เกษม นันทชัย	155034	ไม่ระบุ
2549	รศ.ดร. เอกชัย แสงอินทร์	196117	ไม่ระบุ
2549	คณ. พงษ์ศักดิ์ ดีงะหมั่นเจริญ	2410065	ไม่ระบุ

เข้าสู่ระบบ

ยินดีต้อนรับ
คุณนงนน้อยน ตีกเขียว
แก้ไขข้อมูลส่วนตัว
ออกจากระบบ

ปฏิทินกิจกรรม

ปี 2551 เดือน ตุลาคม

อา	จ	อ	พ	พฤ	ศ	ส
			1	2	3	4
5	6	7	8	9	10	11
12	13	14	15	16	17	18
19	20	21	22	23	24	25
26	27	28	29	30	31	

รูป ข.18 แสดงจอภาพรายนามนักศึกษาเก่าดีเด่น

8) ดูรายนามนักศึกษาเก่ากิตติมศักดิ์ คลิกเมนู รายนามนักศึกษาเก่ากิตติมศักดิ์ เพื่อดู รายนามนักศึกษาเก่ากิตติมศักดิ์ทั้งหมด ดังรูป ข.19

ศูนย์ประสานงานนักศึกษาเก่า
มหาวิทยาลัยเชียงใหม่
Chiang Mai University Alumni Affair

เมนูหลัก

- หน้าแรก
- ประวัติศูนย์ประสานงานนักศึกษาเก่า
- รายชื่อนายก / ประธาน ฯ จังหวัด
- รายนามนายกสมาคมนักศึกษาเก่า
- รายนามกรรมการสมาคมนักศึกษาเก่า
- รายนามนักศึกษาเก่าดีเด่น
- รายนามนักศึกษาเก่ากิตติมศักดิ์
- รายนามนักศึกษาเก่าที่ได้รับรางวัล
- รายนามผู้บริจาค
- บริจาคเงิน
- ค้นหาข้อมูลนักศึกษาเก่า
- เพิ่มข้อมูลนักศึกษาเก่า
- ค้นหาข้อมูลสมาชิก

รายนามนักศึกษาเก่ากิตติมศักดิ์

ปี	ชื่อ - นามสกุล	สาขาที่ได้รับ
2550	นาย คิเรก ศรีประทิม	ปริญญาเศรษฐศาสตรดุษฎีบัณฑิตกิตติมศักดิ์
2550	นาย วิชระ ตันครานนท์	ปริญญาบริหารธุรกิจดุษฎีบัณฑิตกิตติมศักดิ์
2550	นายมานิจ สุขสมจิตร์	ปริญญาศิลปศาสตรดุษฎีบัณฑิตกิตติมศักดิ์ การสื่อสารมวลชน
2550	พ.ศ.ดร. พิธิษฐ์ วรอุไร	ปริญญาวิทยาศาสตรดุษฎีบัณฑิตกิตติมศักดิ์ สาขาพืชสวน
2550	ศ.นายสัตวแพทย์ ดร. คาร์ล ยานส์ เช็สซัน	ปริญญาสัตวแพทยศาสตรดุษฎีบัณฑิตกิตติมศักดิ์
2550	ศ.ดร. เจตนา นาควิระ	ปริญญาศิลปศาสตรดุษฎีบัณฑิตกิตติมศักดิ์ ภาษาและวรรณกรรม
2549	ศ.เกียรติคุณ มณี พยอมยงค์	ปริญญาศิลปศาสตรดุษฎีบัณฑิตกิตติมศักดิ์ ภาษาและวรรณกรรมตำนานนา

เข้าสู่ระบบ

ยินดีต้อนรับ
คุณนกน้อย ณ ตึกเขียว
แก้ไขข้อมูลส่วนตัว
ออกจากระบบ

ปฏิทินกิจกรรม

ปี 2551 เดือน ตุลาคม

อา	จ	อ	พ	พฤ	ศ	ส
				1	2	3 4
5	6	7	8	9	10	11
12	13	14	15	16	17	18
19	20	21	22	23	24	25
26	27	28	29	30	31	

รูป ข.19 แสดงจอภาพรายนามนักศึกษาเก่ากิตติมศักดิ์

9) ดูรายนามนักศึกษาเก่าที่ได้รับรางวัล คลิกเมนู รายนามนักศึกษาเก่าที่ได้รับรางวัล เพื่อดู รายนามนักศึกษาเก่าที่ได้รับรางวัลทั้งหมด ดังรูป ข.20

ศูนย์ประสานงานนักศึกษาเก่า
มหาวิทยาลัยเชียงใหม่
Chiang Mai University Alumni Affair

เมนูหลัก

- หน้าแรก
- ประวัติศูนย์ประสานงานนักศึกษาเก่า
- รายชื่อนายก / ประธาน ฯ จังหวัด
- รายนามนายกสมาคมนักศึกษาเก่า
- รายนามกรรมการสมาคมนักศึกษาเก่า
- รายนามนักศึกษาเก่าดีเด่น
- รายนามนักศึกษาเก่ากิตติมศักดิ์
- รายนามนักศึกษาเก่าที่ได้รับรางวัล
- รายนามผู้บริจาค
- บริจาคเงิน
- ค้นหาข้อมูลนักศึกษาเก่า
- เพิ่มข้อมูลนักศึกษาเก่า
- ค้นหาข้อมูลสมาชิก

รายนามนักศึกษาเก่าที่ได้รับรางวัล

รางวัลที่ได้รับ	ปี	ชื่อ - นามสกุล
ระดับโลก	2550	ดร. สมจิตร์ อยู่เป็นสุข
รางวัล The Best Article Award จาก International Rice Research Institute ในการตีพิมพ์ผลงานวิจัยเรื่อง Arbuscular mycorrhizal fungi associated with upland rice in a rotational shifting cultivation system ใน International Rice Research Notes ปี ค.ศ.2005		
ระดับโลก	2547	ภญ.ดร. กฤษณา ไกรสินธุ์
รางวัลนักวิทยาศาสตร์โลก (Global Scientist Award 2004) จากประเทศนอร์เวย์ พ.ศ.2547		
ระดับประเทศ	2551	คุณ นราริพย์ วิทยากร
รางวัลนักวิทยาศาสตร์รุ่นใหม่ประจำปี พ.ศ. 2551		

เข้าสู่ระบบ

ยินดีต้อนรับ
คุณนกน้อย ณ ตึกเขียว
แก้ไขข้อมูลส่วนตัว
ออกจากระบบ

ปฏิทินกิจกรรม

ปี 2551 เดือน ตุลาคม

อา	จ	อ	พ	พฤ	ศ	ส
				1	2	3 4
5	6	7	8	9	10	11
12	13	14	15	16	17	18
19	20	21	22	23	24	25
26	27	28	29	30	31	

รูป ข.20 แสดงจอภาพรายนามนักศึกษาเก่าที่ได้รับรางวัล

10) ดูรายนามผู้บริจาคเงิน คลิกเมนู รายนามผู้บริจาคเงิน เพื่อดู รายนามผู้บริจาคเงินทั้งหมด ดังรูป ข.21



รูป ข.21 แสดงจอกภาพรายนามผู้บริจาคเงิน

11) บริจาคเงิน คลิกเมนู บริจาคเงิน เพื่อดูรายการบริจาคเงินออนไลน์ทั้งหมด ดังรูป ข.22



รูป ข.22 แสดงจอกภาพบริจาคเงิน

12) ค้นหาข้อมูลนักศึกษาเก่า คลิกเมนู ค้นหาข้อมูลนักศึกษาเก่า เพื่อค้นหาข้อมูลนักศึกษาเก่า ตามเงื่อนไขที่ต้องการ ดังรูป ข.23



รูป ข.23 แสดงจอภาพค้นหาข้อมูลนักศึกษาเก่า

13) การลบข้อมูลนักศึกษาเก่า คลิกที่  เพื่อลบข้อมูลนักศึกษาเก่า ซึ่งจะปรากฏ หน้าต่างเพื่อยืนยันการลบข้อมูลดังรูป ข.24

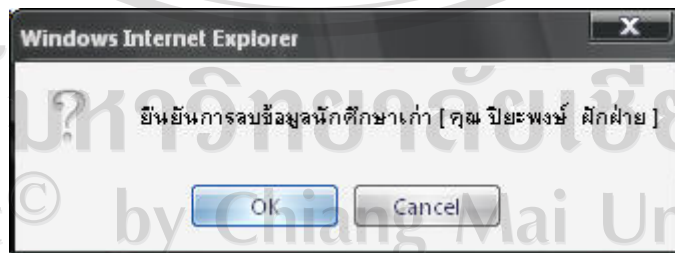

รูป ข.24 แสดงหน้าต่างยืนยันการลบข้อมูลนักศึกษาเก่า

14) การดูข้อมูลนักศึกษาเก่า คลิกที่  เพื่อดูข้อมูลนักศึกษาเก่า ซึ่งจะปรากฏจอภาพข้อมูลนักศึกษาเก่า ดังรูป ข.25

ศูนย์ประสานงานนักศึกษาเก่า มหาวิทยาลัยเชียงใหม่ Chiang Mai University Alumni Affairs

เมนูหลัก

- หน้าแรก
- ประวัติศูนย์ประสานงานนักศึกษาเก่า
- รายชื่อนายก / ประธาน ฯ จังหวัด
- รายนามนายกสมาคมนักศึกษาเก่า
- รายนามกรรมการสมาคมนักศึกษาเก่า
- รายนามนักศึกษาเก่าดีเด่น
- รายนามนักศึกษาเก่ากิตติมศักดิ์
- รายนามนักศึกษาเก่าที่ได้รับรางวัล
- รายนามผู้บริจาค
- บริจาคเงิน
- ค้นหาข้อมูลนักศึกษาเก่า
- เพิ่มข้อมูลนักศึกษาเก่า
- ค้นหาข้อมูลสมาชิก
- กระดานข่าวนักศึกษาเก่า

ข้อมูลนักศึกษาเก่า

ข้อมูลประวัติส่วนตัว

ชื่อภาษาไทย : น.ส.ไวทยา จันทสุทธเสถียร
 ชื่อภาษาอังกฤษ : Ms.Waitaya Chumnongsuttasatien
 เพศ : หญิง
 วัน เดือน ปี เกิด : 17 กุมภาพันธ์ 2524
 ที่อยู่หลัก : สำนักงานอธิการบดี 2 ศูนย์ประสานงานนักศึกษาเก่า มช. อ.เมืองเชียงใหม่ จ.เชียงใหม่ 50200 ประเทศไทย
 อาชีพ :
 ตำแหน่ง :
 เบอร์มือถือ1 : 084-1555687
 เบอร์มือถือ2 :
 เบอร์มือถือ3 :
 อีเมลล์1 : nok_wai@hotmail.com
 อีเมลล์2 :

เข้าสู่ระบบ

ยินดีต้อนรับ คุณนทน้อย ณ ตึกเขียว
 แก้ไขข้อมูลส่วนตัว
 ออกจากระบบ

ปฏิทินกิจกรรม

ปี	2551	เดือน	ตุลาคม
อา	จ	อ	พ
			1
			2
			3
			4
5	6	7	8
			9
			10
			11
12	13	14	15
			16
			17
			18
19	20	21	22
			23
			24
			25
26	27	28	29
			30
			31

รูป ข.25 แสดงจอภาพแสดงข้อมูลนักศึกษาเก่า

ข้อมูลนักศึกษาเก่า แบ่งออกเป็น 10 ส่วน ได้แก่

- ข้อมูลประวัติส่วนตัว
- ที่อยู่ติดต่อได้
- ประวัติการศึกษา
- รางวัลนักศึกษาเก่าดีเด่น
- รางวัลเกียรติยศ
- ประวัติการบริจาค
- นายกสมาคมนักศึกษาเก่า
- กรรมการสมาคมนักศึกษาเก่า
- สมาคม / ชมรมนักศึกษาเก่า

ทั้ง 10 ส่วน สามารถเพิ่มข้อมูลได้โดยการคลิกที่หัวข้อ คลิก เพื่อแก้ไขข้อมูล และคลิก ✖ เพื่อ

ลบข้อมูล

15) การเพิ่มข้อมูลนักศึกษาเก่า เลือกที่เมนูเพิ่มข้อมูลนักศึกษาเก่า จะปรากฏจอภาพเพื่อกรอกข้อมูลนักศึกษาเก่าต้องการเพิ่ม ดังรูป ข.26



เมนูหลัก

- ▶ หน้าแรก
- ▶ ประวัติศูนย์ประสานงานนักศึกษาเก่า
- ▶ รายชื่อนายก / ประธาน ฯ จังหวัด
- ▶ รายงานนายกสมาคมนักศึกษาเก่า
- ▶ รายงานกรรมการสมาคมนักศึกษาเก่า
- ▶ รายงานนักศึกษาเก่าดีเด่น
- ▶ รายงานนักศึกษาเก่ากิตติมศักดิ์
- ▶ รายงานนักศึกษาเก่าที่ได้รับรางวัล
- ▶ รายงานผู้บริจาค
- ▶ บริจาคเงิน

เพิ่มข้อมูลนักศึกษาเก่า

เลขที่บัตรประชาชน : _____

คำนำหน้า : เลือกคำนำหน้า *

ชื่อ : _____ *

นามสกุล : _____ *

ชื่อภาษาอังกฤษ : _____

นามสกุลภาษาอังกฤษ : _____

วันเกิด : _____

เพศ : ชาย หญิง

มีชีวิต รับข่าว

อาชีพ : เลือกอาชีพ

เข้าสู่ระบบ

ยินดีต้อนรับ
คุณนทน้อย ณ ตึกเขียว

ปฏิทินกิจกรรม

ปี 2551 เดือน ตุลาคม

อา	จ	อ	พ	พฤ	ศ	ส	
				1	2	3	4
5	6	7	8	9	10	11	

รูป ข.26 แสดงจอภาพเพิ่มข้อมูลนักศึกษาเก่า

คลิกปุ่ม เพื่อบันทึกข้อมูลนักศึกษาเก่า และคลิกปุ่ม เพื่อยกเลิกการเพิ่มข้อมูลนักศึกษาเก่า

16) การค้นหาข้อมูลสมาชิก เลือกที่เมนูเพิ่มข้อมูลนักศึกษาเก่า จะปรากฏจอภาพเพื่อกรอกข้อมูลนักศึกษาเก่า ต้องการเพิ่ม ดังรูป ข.27

เมนูหลัก

- ▶ หน้าแรก
- ▶ ประวัติศูนย์ประสานงานนักศึกษาเก่า
- ▶ รายชื่อนายก / ประธาน ฯ จังหวัด
- ▶ รายงานนายกสมาคมนักศึกษาเก่า
- ▶ รายงานกรรมการสมาคมนักศึกษาเก่า
- ▶ รายงานนักศึกษาเก่าดีเด่น
- ▶ รายงานนักศึกษาเก่ากิตติมศักดิ์
- ▶ รายงานนักศึกษาเก่าที่ได้รับรางวัล
- ▶ รายงานผู้บริจาค
- ▶ บริจาคเงิน
- ▶ ค้นหาข้อมูลนักศึกษาเก่า
- ▶ ค้นหาข้อมูลสมาชิก
- ▶ กระดานข่าวนักศึกษาเก่า

ค้นหาสมาชิก

ค้นหาตามชื่อ : ไวทยา

ค้นหาตามนามสกุล : _____

ค้นหาตามรหัสนักศึกษา : _____

ค้นหาตามสถานะ : ไม้อายุภาพ

เข้าสู่ระบบ

ยินดีต้อนรับ
คุณนทน้อย ณ ตึกเขียว

ผลการค้นหา

ค้นหาตาม ชื่อ ไวทยา

พบข้อมูล 1 รายการ

ชื่อ - นามสกุล	รหัสนักศึกษา	คณะ	อนุญาต
น.ส. ไวทยา จันทสุทธเสถียร	499830094	วิทยาศาสตร์ บัณฑิตวิทยาลัย	<input checked="" type="checkbox"/>

ปฏิทินกิจกรรม

ปี 2551 เดือน ตุลาคม

อา	จ	อ	พ	พฤ	ศ	ส	
				1	2	3	4
5	6	7	8	9	10	11	
12	13	14	15	16	17	18	
19	20	21	22	23	24	25	
26	27	28	29	30	31		

รูป ข.27 แสดงจอภาพค้นหาข้อมูลสมาชิก

คลิกที่ชื่อเพื่อแก้ไขรหัสผ่าน และสิทธิการใช้งานของสมาชิก

17) กระดานข่าวนักศึกษาเก่า เลือกที่เมนูกระดานข่าวนักศึกษาเก่า เพื่อดูหัวข้อกระทู้ ดังรูป ข.28 ซึ่งจะแสดงหัวข้อล่าสุด ไม่เกิน 20 หัวข้อ ต่อ 1 หน้า



รูป ข.28 แสดงจอภาพกระดานข่าวนักศึกษาเก่า

18) ตั้งกระทู้ใหม่ คลิกลิงก์ ตั้งกระทู้ใหม่ เพื่อตั้งกระทู้หัวข้อใหม่ จะปรากฏจอภาพตั้งกระทู้ใหม่ ดังรูป ข.29



รูป ข.29 แสดงจอภาพตั้งกระทู้ใหม่

กรอกข้อมูลที่ต้องการ แล้วคลิกปุ่ม **เพิ่มกระทู้** เพื่อทำการบันทึกหัวข้อกระทู้ หรือคลิกปุ่ม **ยกเลิก** เพื่อยกเลิกข้อมูลที่ได้กรอกลงไป

19) อ่านกระทู้ คลินิกลิงก์ ที่หัวข้อกระทู้ที่ต้องการ เพื่อดูรายละเอียดกระทู้ จะปรากฏภาพรายละเอียดกระทู้ ดังรูป ข.30

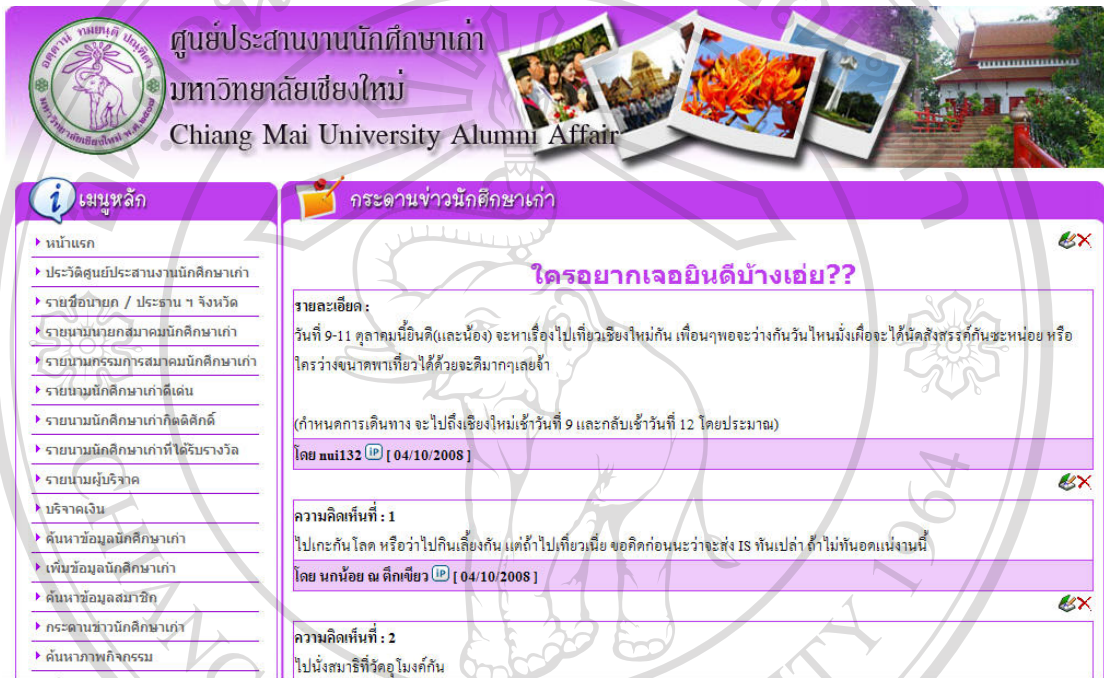

รูป ข.30 แสดงจอภาพรายละเอียดกระทู้

คลิกที่ เพื่อแก้ไขหัวข้อ หรือ ความคิดเห็น และคลิกที่ เพื่อลบหัวข้อ หรือความคิดเห็น ที่ต้องการ

ลิขสิทธิ์มหาวิทยาลัยเชียงใหม่
 Copyright© by Chiang Mai University
 All rights reserved

20) แสดงความคิดเห็น / ตอบกระทู้ โดยการกรอกรายละเอียด ในแบบฟอร์ม ด้านล่าง ดังรูป ข.31

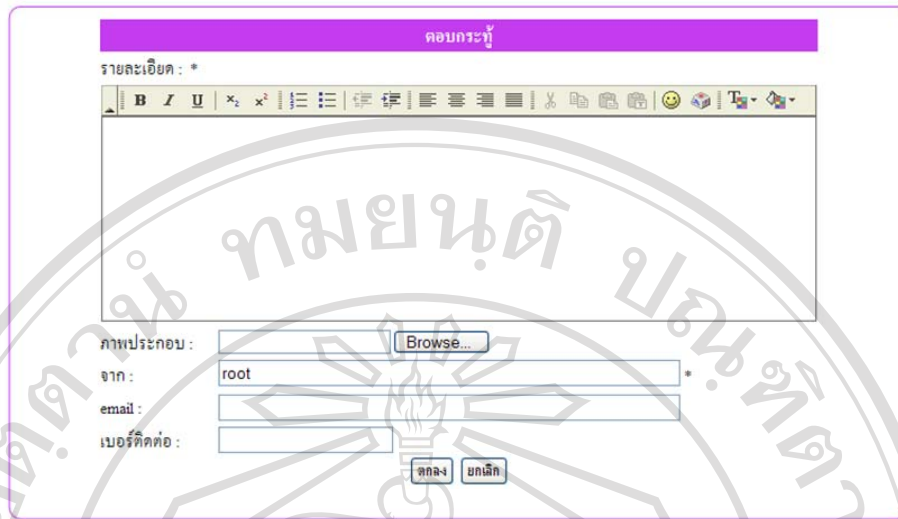

รูป ข.31 แสดงแบบฟอร์มแสดงความคิดเห็น / ตอบกระทู้

21) ค้นหาภาพกิจกรรม เลือกที่เมนูค้นหาภาพกิจกรรมเพื่อค้นหาภาพกิจกรรม ระบุเงื่อนไขที่ต้องการค้นหา แล้วคลิกปุ่ม **ค้นหา** เพื่อค้นหาตามเงื่อนไขที่ระบุไว้ หากไม่มีการระบุเงื่อนไข จะแสดงหัวข้อภาพกิจกรรมทั้งหมดที่มีในระบบ ดังรูป ข.32

ค้นหาภาพกิจกรรม

ค้นหาตามหัวข้อกิจกรรม :

ค้นหาตามวันที่จัดงาน :

ค้นหาตามสถานะ :

ผลการค้นหา

พบข้อมูล 4 รายการ

วันที่	หัวข้อข่าว	ประกาศ	แก้ไข	ลบ
07/09/2551	ผู้บริหารมหาวิทยาลัยเชียงใหม่ เอี่ยมนักศึกษาเก่า จังหวัดชัยภูมิ	✓	🗑️	✗
06/09/2551	ผู้บริหารมหาวิทยาลัยเชียงใหม่ เอี่ยมนักศึกษาเก่า จังหวัดเลย	✓	🗑️	✗
15/08/2551	ราตรีอ่างแก้ว ลกช้างสัมพันธ์ จ.สงขลา	✓	🗑️	✗

ปฏิทินกิจกรรม

ปี 2551 เดือน ต.ค.ค.ม.

อา	จ	อ	พ	พฤ	ศ	ส
5	6	7	8	9	10	11
12	13	14	15	16	17	18
19	20	21	22	23	24	25
26	27	28	29	30	31	

รูป ข.32 แสดงจอภาพค้นหาภาพกิจกรรม

22) การแก้ไขข้อมูลภาพกิจกรรม เมื่อค้นหาภาพกิจกรรมที่ต้องการแล้ว สามารถเลือกแก้ไขข้อมูลภาพกิจกรรม โดยคลิกที่รูป เพื่อเข้าสู่จอภาพแก้ไขข้อมูลภาพกิจกรรม ดังรูป ข.33

ศูนย์ประสานงานนักศึกษาเก่า
มหาวิทยาลัยเชียงใหม่
Chiang Mai University Alumni Affairs

เมนูหลัก

- หน้าแรก
- ประวัติศูนย์ประสานงานนักศึกษาเก่า
- รายชื่อนายก / ประธาน ฯ จังหวัด
- รายงานนายกสมาคมนักศึกษาเก่า
- รายงานกรรมการสมาคมนักศึกษาเก่า
- รายงานนักศึกษาเก่าดีเด่น
- รายงานนักศึกษาเก่ากิตติมศักดิ์
- รายงานนักศึกษาเก่าที่ได้รับรางวัล
- รายงานผู้บริหาร
- บริจาคเงิน
- ค้นหาข้อมูลนักศึกษาเก่า
- เพิ่มข้อมูลนักศึกษาเก่า
- ค้นหาข้อมูลสมาชิก
- กระดานข่าวนักศึกษาเก่า

ภาพกิจกรรม

หัวข้อกิจกรรม :
ผู้บริหารมหาวิทยาลัยเชียงใหม่ เยี่ยมนักศึกษาเก่าจังหวัดชัยภูมิ
รายละเอียด :
ผู้บริหารมหาวิทยาลัยเชียงใหม่ เยี่ยมนักศึกษาเก่าจังหวัดชัยภูมิ ณ โรงแรมสยามริเวอร์รีสอร์ท
ภาพโดย :
ฝ่ายมวลชนสัมพันธ์
ภาพหลัก :

วันที่จัดกิจกรรม : 07 กันยายน 2551
ประกาศ

เข้าสู่ระบบ

ยินดีต้อนรับ
นางสาวนน้อย ณ ตึกเขียว
แก้ไขข้อมูลส่วนตัว
ออกจากระบบ

ปฏิทินกิจกรรม

ปี	2551	เดือน	ธันวาคม			
อา	จ	อ	พ	พฤ	ศ	ส
						1
						2
						3
						4
5	6	7	8	9	10	11
12	13	14	15	16	17	18
19	20	21	22	23	24	25
26	27	28	29	30	31	

รูป ข.33 แสดงจอภาพแก้ไขข้อมูลภาพกิจกรรม

23) การลบข้อมูลภาพกิจกรรม เมื่อค้นหาภาพกิจกรรมที่ต้องการแล้ว สามารถเลือกลบข้อมูลภาพกิจกรรม โดยคลิกที่รูป เพื่อลบข้อมูลภาพกิจกรรม ซึ่งจะปรากฏ หน้าต่างเพื่อยืนยันการลบข้อมูลดังรูป ข.34

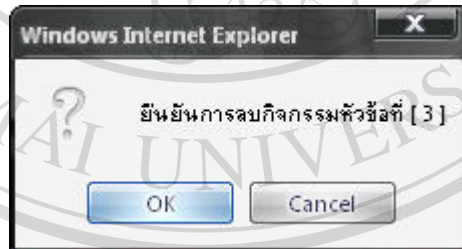

ลิขสิทธิ์มหาวิทยาลัยเชียงใหม่
Copyright © by Chiang Mai University
All rights reserved

รูป ข.34 แสดงหน้าต่างยืนยันการลบข้อมูลภาพกิจกรรม

คลิกปุ่ม เพื่อยืนยันการลบข้อมูลภาพกิจกรรม และคลิกปุ่ม เพื่อยกเลิกการลบข้อมูลกิจกรรม

24) การเพิ่มข้อมูลภาพกิจกรรม เลือกที่เมนูเพิ่มภาพกิจกรรม จะปรากฏจอภาพเพื่อกรอกข้อมูลภาพกิจกรรมที่ต้องการเพิ่ม ดังรูป ข.35

25) ค้นหาข่าวประชาสัมพันธ์ เลือกที่เมนูค้นหาข่าวประชาสัมพันธ์เพื่อค้นหาข่าวประชาสัมพันธ์ ระบุเงื่อนไขที่ต้องการค้นหา แล้วคลิกปุ่ม **ค้นหา** เพื่อค้นหาตามเงื่อนไขที่ระบุไว้ หากไม่มีการระบุเงื่อนไข จะแสดงหัวข้อข่าวประชาสัมพันธ์ทั้งหมดที่มีในระบบ ดังรูป ข.37



รูป ข.37 แสดงจอภาพค้นหาข่าวประชาสัมพันธ์

26) การแก้ไขข้อมูลข่าวประชาสัมพันธ์ เมื่อค้นหาข่าวประชาสัมพันธ์ที่ต้องการแล้ว สามารถเลือกแก้ไขข้อมูลข่าวประชาสัมพันธ์ โดยคลิกที่รูป เพื่อเข้าสู่จอภาพแก้ไขข้อมูลข่าวประชาสัมพันธ์ ดังรูป ข.38

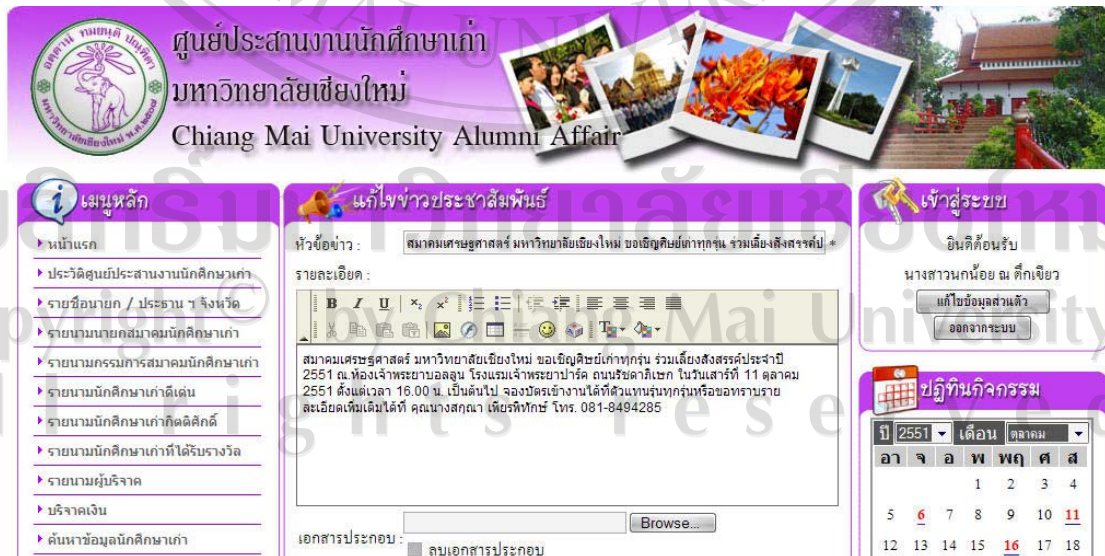

รูป ข.38 แสดงจอภาพแก้ไขข้อมูลข่าวประชาสัมพันธ์

27) การลบข้อมูลข่าวประชาสัมพันธ์ เมื่อค้นหาข่าวประชาสัมพันธ์ที่ต้องการแล้ว สามารถเลือกลบข้อมูลข่าวประชาสัมพันธ์ โดยคลิกที่รูป  เพื่อลบข้อมูลข่าวประชาสัมพันธ์ ซึ่งจะปรากฏ หน้าต่างเพื่อยืนยันการลบข้อมูลดังรูป ข.39

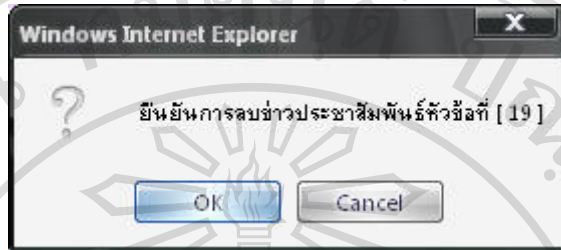



รูป ข.39 แสดงหน้าต่างยืนยันการลบข้อมูลประชาสัมพันธ์

คลิกปุ่ม  เพื่อยืนยันการลบข้อมูลข่าวประชาสัมพันธ์ และคลิกปุ่ม  เพื่อยกเลิกการลบข้อมูลประชาสัมพันธ์

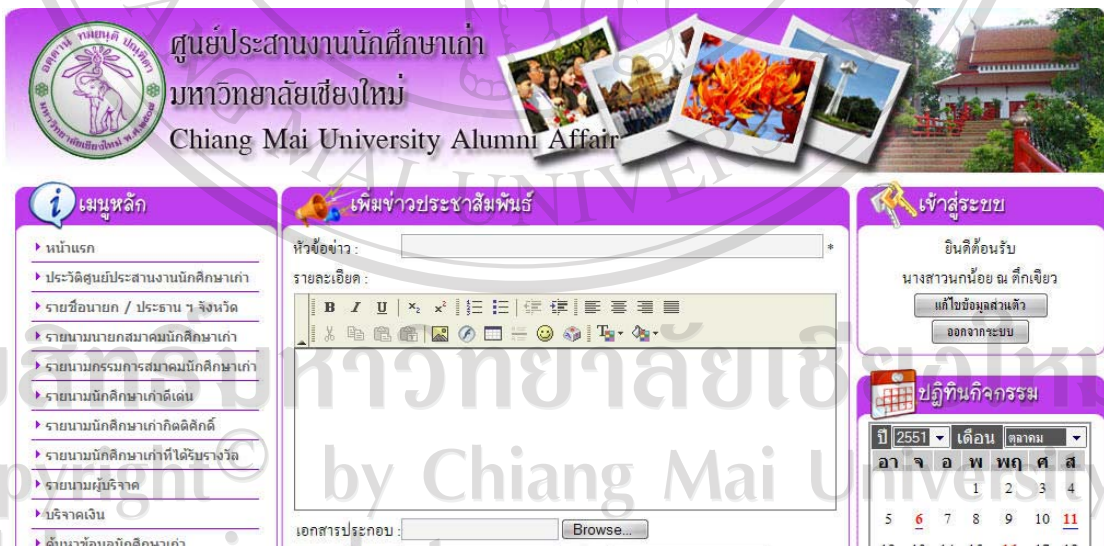
28) การเพิ่มข่าวประชาสัมพันธ์ เลือกที่เมนูเพิ่มข่าวประชาสัมพันธ์ จะปรากฏจอภาพเพื่อกรอกข้อมูลข่าวประชาสัมพันธ์ ที่ต้องการเพิ่ม ดังรูป ข.40

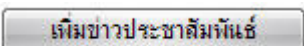

รูป ข.40 แสดงจอภาพเพิ่มข้อมูลข่าวประชาสัมพันธ์

คลิกปุ่ม  เพื่อบันทึกข้อมูลข่าวประชาสัมพันธ์ และคลิกปุ่ม  เพื่อยกเลิกการเพิ่มข้อมูลข่าวประชาสัมพันธ์

29) ค้นหาวารสารลูกช้างสัมพันธ์ เลือกที่เมนูค้นหาวารสารลูกช้างสัมพันธ์เพื่อค้นหาวารสารลูกช้างสัมพันธ์ ระบุเงื่อนไขที่ต้องการค้นหา แล้วคลิกปุ่ม **ค้นหา** เพื่อค้นหาตามเงื่อนไขที่ระบุไว้ หากไม่มีการระบุเงื่อนไข จะ แสดงหัวข้อวารสารลูกช้างสัมพันธ์ทั้งหมดที่มีในระบบ ดังรูป ข.41





รูป ข.41 แสดงจอภาพค้นหาวารสารลูกช้างสัมพันธ์

30) ดูข้อมูลวารสารลูกช้างสัมพันธ์ เมื่อค้นหาวารสารลูกช้างสัมพันธ์ ที่ต้องการแล้ว สามารถเลือกดูข้อมูลวารสารลูกช้างสัมพันธ์ โดยคลิกที่รูป **🖼️** เพื่อเข้าสู่จอภาพดูข้อมูลวารสารลูกช้างสัมพันธ์ ดังรูป ข.42



รูป ข.42 แสดงจอภาพดูข้อมูลวารสารลูกช้างสัมพันธ์

คลิก  เพื่อเข้าสู่หน้าจอแก้ไขข้อมูลข่าวประชาสัมพันธ์ สามารถเพิ่มหน้าวารสารลูกช้างสัมพันธ์ และลบหน้าวารสารลูกช้างสัมพันธ์ได้

31) การลบข้อมูลวารสารลูกช้างสัมพันธ์ เมื่อค้นหาวารสารลูกช้างสัมพันธ์ที่ต้องการแล้ว สามารถเลือกลบข้อมูลวารสารลูกช้างสัมพันธ์ โดยคลิกที่รูป  เพื่อลบข้อมูลวารสารลูกช้างสัมพันธ์ซึ่งจะปรากฏ หน้าต่างเพื่อยืนยันการลบข้อมูลดังรูป ข.43

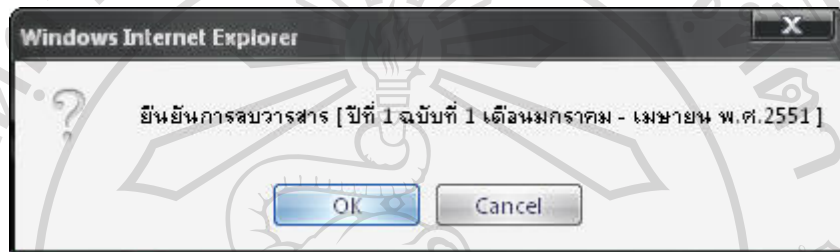

รูป ข.43 แสดงหน้าต่างยืนยันการลบข้อมูลวารสารลูกช้างสัมพันธ์

คลิกปุ่ม  เพื่อยืนยันการลบข้อมูลวารสารลูกช้างสัมพันธ์ และคลิกปุ่ม  เพื่อยกเลิกการลบวารสารลูกช้างสัมพันธ์

32) การเพิ่มวารสารลูกช้างสัมพันธ์ เลือกที่เมนูเพิ่มวารสารลูกช้างสัมพันธ์ จะปรากฏจอภาพเพื่อกรอกข้อมูลวารสารลูกช้างสัมพันธ์ ที่ต้องการเพิ่ม ดังรูป ข.44

ศูนย์ประสานงานนักศึกษาเก่า
มหาวิทยาลัยเชียงใหม่
Chiang Mai University Alumni Affairs

เมนูหลัก

- ▶ หน้าแรก
- ▶ ประวัติศูนย์ประสานงานนักศึกษาเก่า
- ▶ รายชื่อนายก / ประธาน ฯ จังหวัด
- ▶ รายงานนายกสมาคมนักศึกษาเก่า
- ▶ รายงานกรรมการสมาคมนักศึกษาเก่า
- ▶ รายงานนักศึกษาเก่าดีเด่น

วารสารลูกช้างสัมพันธ์

ปีที่: *
ฉบับที่: เลือกฉบับ *
ปี: 2551 *
ภาพปก: * *

เข้าสู่ระบบ

ยินดีต้อนรับ
นางสาวนงน้อย ณ ตักเจียว

รูป ข.44 แสดงจอภาพเพิ่มข้อมูลวารสารลูกช้างสัมพันธ์

คลิกปุ่ม **เพิ่มวารสาร** เพื่อบันทึกข้อมูลวารสารลูกช้างสัมพันธ์ และคลิกปุ่ม **ยกเลิก** เพื่อยกเลิกการเพิ่มข้อมูลวารสารลูกช้างสัมพันธ์ เมื่อบันทึกข้อมูลวารสารลูกช้างสัมพันธ์ แล้ว จะปรากฏจอภาพสำหรับ เพิ่มหน้าวารสารลูกช้างสัมพันธ์ ดังรูป ข.45



รูป ข.45 แสดงจอภาพเพิ่มหน้าวารสารลูกช้างสัมพันธ์

33) ค้นหาบทความ เลือกที่เมนูค้นหาบทความเพื่อค้นหาบทความ ระบุเงื่อนไขที่ต้องการค้นหา แล้วคลิกปุ่ม **ค้นหา** เพื่อค้นหาตามเงื่อนไขที่ระบุไว้ หากไม่มีการระบุเงื่อนไข จะแสดงหัวข้อบทความทั้งหมดที่มีในระบบ ดังรูป ข.46



รูป ข.46 แสดงจอภาพค้นหาบทความ

34) การแก้ไขข้อมูลบทความ เมื่อค้นหาบทความที่ต้องการแล้ว สามารถเลือกแก้ไขบทความ โดยคลิกที่รูป  เพื่อเข้าสู่จอภาพแก้ไขบทความดังรูป ข.47

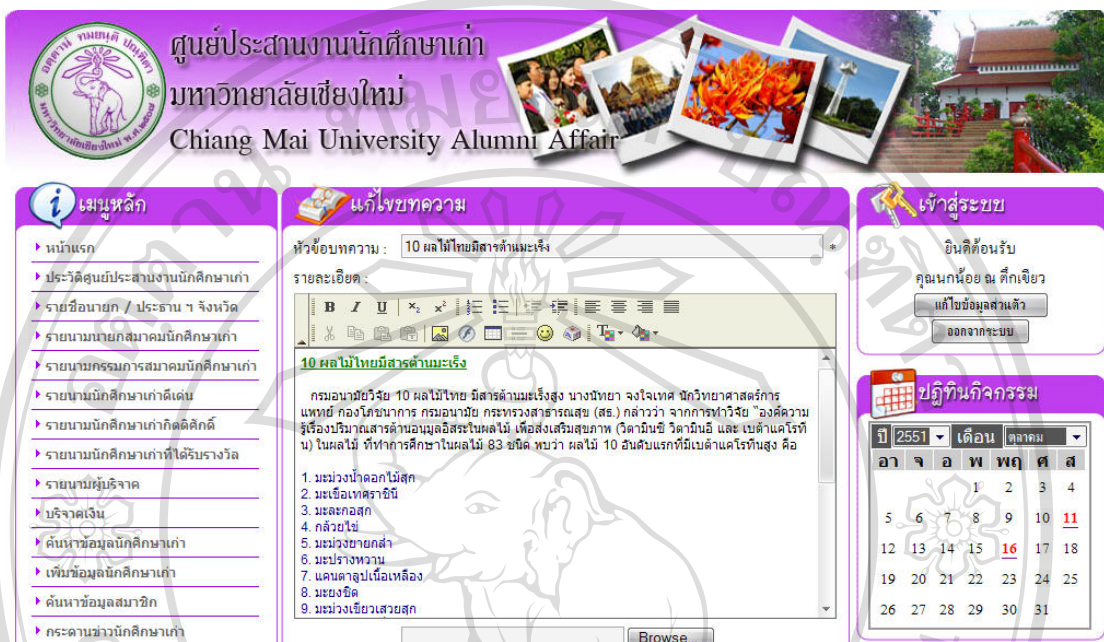

รูป ข.47 แสดงจอภาพแก้ไขบทความ

35) การลบบทความ เมื่อค้นหาบทความที่ต้องการแล้ว สามารถเลือกลบบทความ โดยคลิกที่รูป  เพื่อลบบทความ ซึ่งจะปรากฏ หน้าต่างเพื่อยืนยันการลบข้อมูลดังรูป ข.48

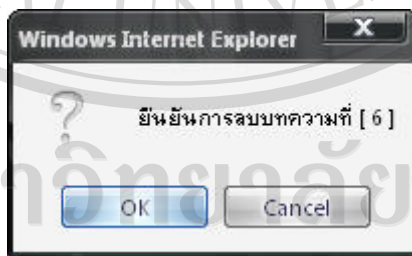

รูป ข.48 แสดงหน้าต่างยืนยันการลบบทความ

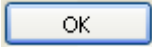
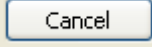
คลิกปุ่ม  เพื่อยืนยันการลบบทความ และคลิกปุ่ม  เพื่อยกเลิกการลบบทความ

36) การเพิ่มบทความ เลือกที่เมนูเพิ่มบทความ จะปรากฏจอภาพเพื่อกรอกข้อมูลบทความ ที่ต้องการเพิ่ม ดังรูป ข.49

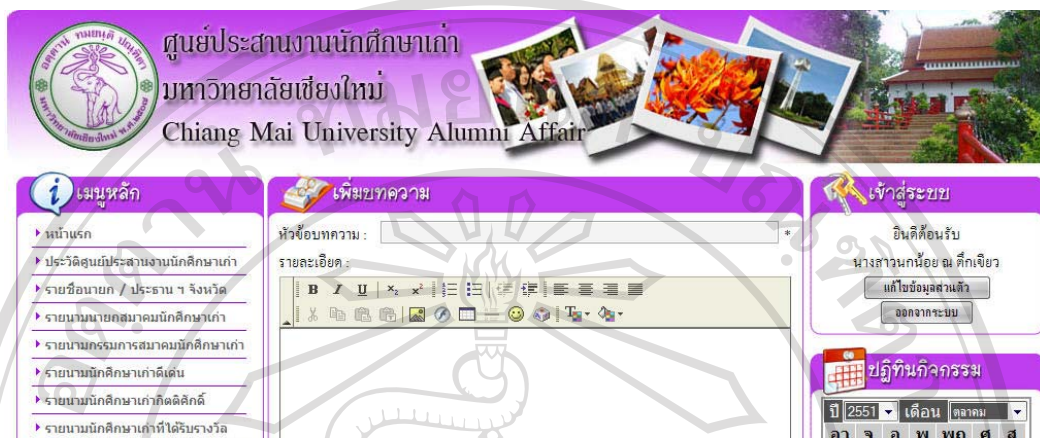

รูป ข.49 แสดงจอภาพเพิ่มบทความ

คลิกปุ่ม **เพิ่มบทความ** เพื่อบันทึกบทความ และคลิกปุ่ม **ยกเลิก** เพื่อยกเลิกการเพิ่มบทความ

37) ค้นหาข่าวสมัครงาน เลือกที่เมนูค้นหาข่าวสมัครงาน เพื่อค้นหาข่าวสมัครงาน ระบุเงื่อนไขที่ต้องการค้นหา แล้วคลิกปุ่ม **ค้นหา** เพื่อค้นหาตามเงื่อนไขที่ระบุไว้ หากไม่มีการระบุเงื่อนไข จะแสดงข่าวสมัครงานทั้งหมดที่มีในระบบ ดังรูป ข.50

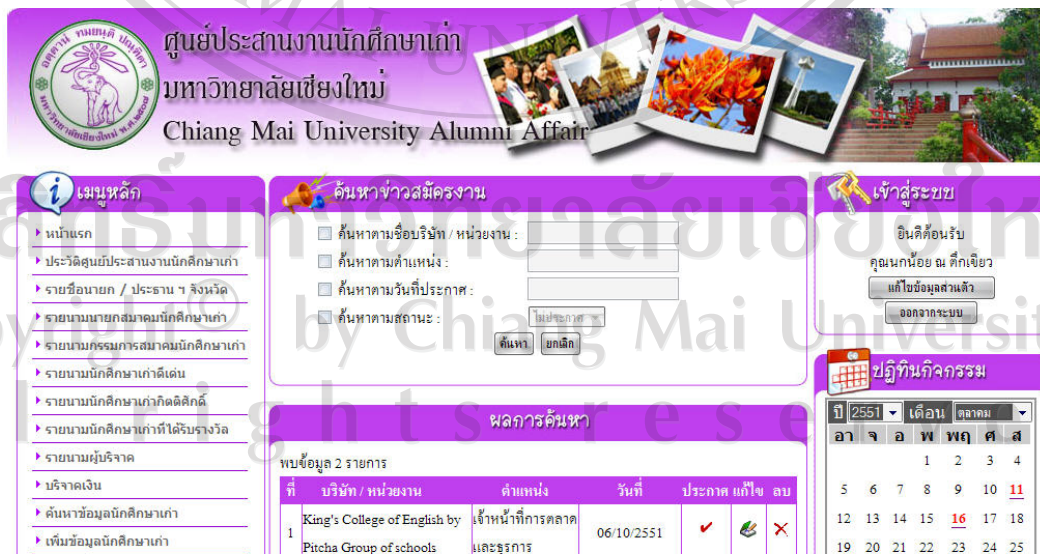

รูป ข.50 แสดงจอภาพค้นหาข่าวสมัครงาน

38) การแก้ไขข้อมูลข่าวสมัครงาน เมื่อค้นหาข่าวสมัครงานที่ต้องการแล้ว สามารถเลือกแก้ไขข่าวสมัครงาน โดยคลิกที่รูป  เพื่อเข้าสู่จอภาพแก้ไขข่าวสมัครงานดังรูป ข.51

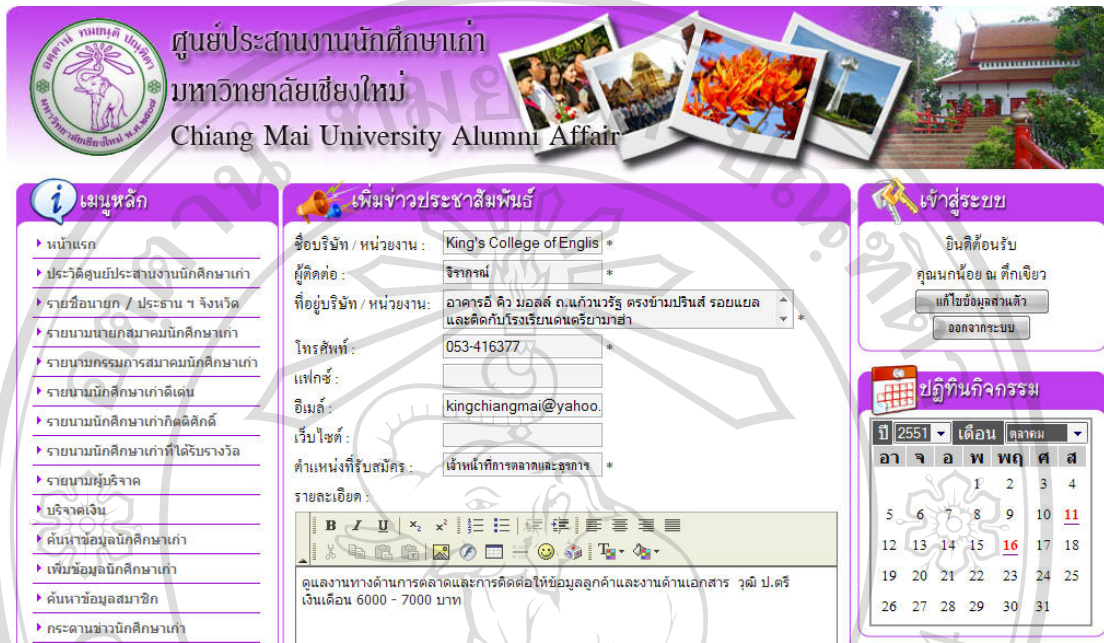

รูป ข.51 แสดงจอภาพแก้ไขข่าวสมัครงาน

39) การลบข่าวสมัครงาน เมื่อค้นหาข่าวสมัครงานที่ต้องการแล้ว สามารถเลือกลบข่าวสมัครงาน โดยคลิกที่รูป  เพื่อลบข่าวสมัครงาน ซึ่งจะปรากฏ หน้าต่างเพื่อยืนยันการลบข้อมูลดังรูป ข.52

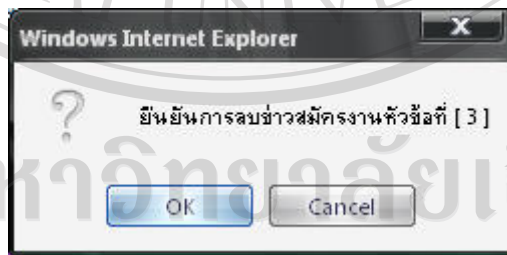

รูป ข.52 แสดงหน้าต่างยืนยันการลบข่าวสมัครงาน

คลิกปุ่ม  เพื่อยืนยันการลบบทความ และคลิกปุ่ม  เพื่อยกเลิกการลบบทความ

40) การเพิ่มข่าวสมัครงาน เลือกที่เมนูเพิ่มข่าวสมัครงาน จะปรากฏจอภาพเพื่อกรอกข้อมูลข่าวสมัครงาน ที่ต้องการเพิ่ม ดังรูป ข.53



รูป ข.53 แสดงจอภาพเพิ่มข่าวสมัครงาน

คลิกปุ่ม **เพิ่มข่าวสมัครงาน** เพื่อบันทึกสมัครงาน และคลิกปุ่ม **ยกเลิก** เพื่อยกเลิกการเพิ่มสมัครงาน

41) ค้นหาภาพ มข. ในอดีต เลือกที่เมนูค้นหาภาพ มข. ในอดีตเพื่อค้นหาภาพ มข. ในอดีต ระบุเงื่อนไขที่ต้องการค้นหา แล้วคลิกปุ่ม **ค้นหา** เพื่อค้นหาตามเงื่อนไขที่ระบุไว้ หากไม่มีการระบุเงื่อนไข จะแสดงหัวข้อภาพ มข. ในอดีตทั้งหมดที่มีในระบบ ดังรูป ข.54





รูป ข.54 แสดงจอภาพค้นหาภาพ มข. ในอดีต

42) การแก้ไขข้อมูลภาพ มข. ในอดีต เมื่อค้นหาภาพ มข. ในอดีต ที่ต้องการแล้ว สามารถเลือกแก้ไขข้อมูลภาพ มข. ในอดีต โดยคลิกที่รูป  เพื่อเข้าสู่จอภาพแก้ไขภาพ มข. ในอดีต ดังรูป ข.55



รูป ข.55 แสดงจอภาพแก้ไขข้อมูลภาพ มข. ในอดีต

คลิก  เพื่อเข้าสู่หน้าจอแก้ไขหัวข้อ ภาพ มข. ในอดีต สามารถเพิ่มข้อมูลภาพ มข. ในอดีต และลบข้อมูลภาพ มข. ในอดีต ได้

43) การลบข้อมูลภาพ มข. ในอดีต เมื่อค้นหาภาพ มข. ในอดีต ที่ต้องการแล้ว สามารถเลือกลบข้อมูลภาพ มข. ในอดีต โดยคลิกที่รูป  เพื่อลบข้อมูลภาพ มข. ในอดีต ซึ่งจะปรากฏหน้าต่างเพื่อยืนยันการลบข้อมูลดังรูป ข.56

ลิขสิทธิ์มหาวิทยาลัยเชียงใหม่
Copyright © by Chiang Mai University
All rights reserved

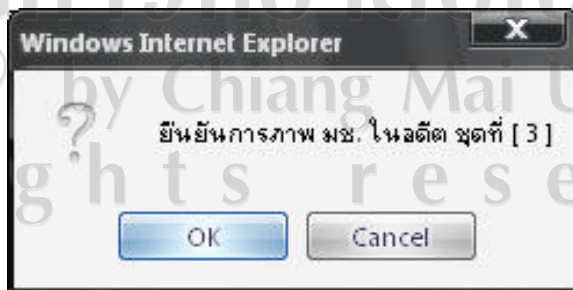



รูป ข.56 แสดงหน้าต่างยืนยันการลบข้อมูลภาพ มข. ในอดีต

คลิกปุ่ม  เพื่อยืนยันการลบข้อมูลภาพ มข. ในอดีต และคลิกปุ่ม  เพื่อยกเลิกการลบภาพ มข. ในอดีต

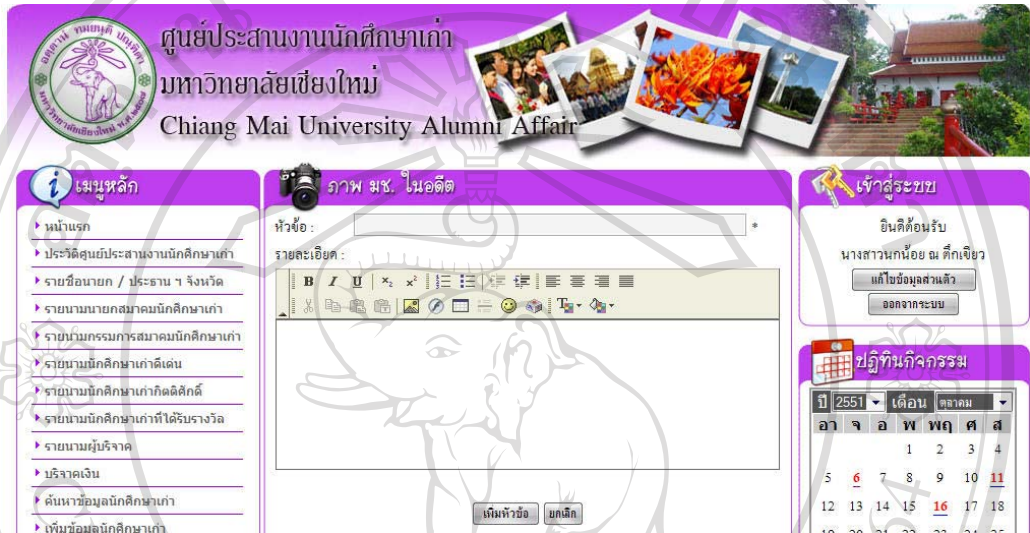
44) การเพิ่มหัวข้อภาพ มข. ในอดีต เลือกที่เมนูเพิ่มภาพ มข. ในอดีต จะปรากฏจอภาพเพื่อกรอกข้อมูลหัวข้อภาพ มข. ในอดีต ที่ต้องการเพิ่ม ดังรูป ข.57

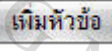

รูป ข.57 แสดงจอภาพเพิ่มหัวข้อภาพ มข. ในอดีต

คลิกปุ่ม  เพื่อบันทึกข้อมูลภาพ มข. ในอดีต และคลิกปุ่ม  เพื่อยกเลิกการเพิ่มข้อมูลภาพ มข. ในอดีต เมื่อบันทึกข้อมูลภาพ มข. ในอดีต แล้ว จะปรากฏจอภาพสำหรับ เพิ่มภาพ มข. ในอดีต ดังรูป ข.58



รูป ข.58 แสดงจอภาพเพิ่มภาพ มข. ในอดีต

45) การส่งจดหมายข่าว เลือกที่เมนูส่งจดหมายข่าว จะปรากฏจอภาพเพื่อค้นหารายชื่อนักศึกษาเก่าที่ต้องส่งจดหมายข่าว ดังรูป ข.59

The screenshot shows the 'ค้นหาข้อมูลนักศึกษาเก่า' (Search Former Student Information) section of the Chiang Mai University Alumni Affairs website. The page has a purple header with the university's logo and name in Thai and English. Below the header, there are three main panels:

- เมนูหลัก (Main Menu):** A list of navigation options including 'หน้าแรก', 'ประวัติศูนย์ประสานงานนักศึกษาเก่า', 'รายชื่อนายก / ประธาน ฯ จังหวัด', 'รายงานนายกสมาคมนักศึกษาเก่า', 'รายงานกรรมการสมาคมนักศึกษาเก่า', 'รายงานนักศึกษาเก่าดีเด่น', 'รายงานนักศึกษาเก่ากิตติมศักดิ์', 'รายงานนักศึกษาเก่าที่ได้รับรางวัล', 'รายงานผู้บริหาร', 'บริจาคเงิน', 'ค้นหาข้อมูลนักศึกษาเก่า', 'เพิ่มข้อมูลนักศึกษาเก่า', 'ค้นหาข้อมูลสมาชิก', and 'กระดานข่าวนักศึกษาเก่า'.
- ค้นหาข้อมูลนักศึกษาเก่า (Search Former Student Information):** A search form with the following fields:
 - ค้นหาตามชื่อ: (Text input)
 - ค้นหาตามนามสกุล: (Text input)
 - ค้นหาตามรหัสนักศึกษา: 42 (Text input)
 - ค้นหาตามคณะ: (Dropdown menu, currently showing 'ศึกษาศาสตร์')
 - ค้นหาตามสาขา: (Dropdown menu, currently showing 'ศึกษาศาสตร์')
 - ค้นหาตามจังหวัด: (Dropdown menu, currently showing 'เชียงใหม่')
 - ค้นหาตามเดือนเกิด: (Dropdown menu, currently showing 'พฤษภาคม')
 Below the form are buttons for 'ค้นหา' (Search) and 'ยกเลิก' (Cancel).
- เข้าสู่ระบบ (Login):** A login section with fields for 'อีเมลที่มอบรับ' (Email) and 'นางสาวกนน้อย ฐิติเชียว' (Name), and buttons for 'แก้ไขข้อมูลส่วนตัว' (Edit personal information) and 'ออกจากระบบ' (Logout).

At the bottom of the search panel, there is a 'ผลการค้นหา' (Search Results) section showing 'ค้นหาตาม รหัสนักศึกษา 42' and 'พบข้อมูล 194 รายการ' (Found 194 records).

รูป ข.59 แสดงจอภาพค้นหารายชื่อนักศึกษาเก่าที่ต้องส่งจดหมายข่าว

กรอกข้อความที่ต้องการส่ง เลือกนักศึกษาเก่าที่ต้องส่งจดหมายข่าว แล้วคลิกปุ่ม **ส่งข่าว** เพื่อส่งจดหมายข่าวไปยังจดหมายอิเล็กทรอนิกส์ของนักศึกษาเก่าที่เลือก

46) ค้นหาเพลง มข. เลือกที่เมนูค้นหาเพลง มข. เพื่อค้นหาเพลง มข. ระบุเงื่อนไขที่ต้องการค้นหา แล้วคลิกปุ่ม **ค้นหา** เพื่อค้นหาตามเงื่อนไขที่ระบุไว้ หากไม่มีการระบุเงื่อนไข จะแสดงเพลง มข. ทั้งหมดที่มีในระบบ ดัง

รูป ข.60



เมนูหลัก

- หน้าแรก
- ประวัติศูนย์ประสานงานนักศึกษาเก่า
- รายชื่อนายก / ประธาน ฯ จังหวัด
- รายงานนายกสมาคมนักศึกษาเก่า
- รายงานกรรมการสมาคมนักศึกษาเก่า
- รายงานนักศึกษาเก่าดีเด่น
- รายงานนักศึกษาเก่ากิตติมศักดิ์
- รายงานนักศึกษาเก่าที่ได้รับรางวัล
- รายงานผู้บริจาค
- บริจาคเงิน
- ค้นหาข้อมูลนักศึกษาเก่า

เพลงออนไลน์

ค้นหาเพลงชื่อเพลง :

ค้นหา ยกเลิก

ผลการค้นหา

พบข้อมูล 2 รายการ

ที่	บทความ	แก้ไข	ลบ
1	มหาวิทยาลัยเชียงใหม่		
2	ม.ช. ถิ่นสวรรค์		

เข้าสู่ระบบ

ยินดีต้อนรับ
นางสาวนภน้อย ณ ตึกเขียว

ปฏิทินกิจกรรม

ปี 2551 เดือน ตุลาคม

อา	จ	อ	พ	พฤ	ศ	ส
			1	2	3	4
5	6	7	8	9	10	11
12	13	14	15	16	17	18

รูป ข.60 แสดงจอภาพค้นหาเพลง มช.

47) การแก้ไขข้อมูลเพลง มช. เมื่อค้นหาเพลง มช. ที่ต้องการแล้ว สามารถเลือกแก้ไขข้อมูลเพลง มช. โดยคลิกที่รูป เพื่อเข้าสู่จอภาพแก้ไขเพลง มช. ดังรูป ข.61



เมนูหลัก

- หน้าแรก
- ประวัติศูนย์ประสานงานนักศึกษาเก่า
- รายชื่อนายก / ประธาน ฯ จังหวัด
- รายงานนายกสมาคมนักศึกษาเก่า
- รายงานกรรมการสมาคมนักศึกษาเก่า
- รายงานนักศึกษาเก่าดีเด่น
- รายงานนักศึกษาเก่ากิตติมศักดิ์
- รายงานนักศึกษาเก่าที่ได้รับรางวัล
- รายงานผู้บริจาค
- บริจาคเงิน
- ค้นหาข้อมูลนักศึกษาเก่า
- เพิ่มข้อมูลนักศึกษาเก่า
- ค้นหาข้อมูลสมาชิก
- กระดานข่าวนักศึกษาเก่า

เพลงออนไลน์

ชื่อเพลง : มหาวิทยาลัยเชียงใหม่ *

ชื่อผู้แต่งคำร้อง : ชาลรี

ชื่อผู้แต่งทำนอง : เมื่อดุ เทศสนาม

ชื่อผู้ร้อง :

เนื้อเพลง :

B I U * x² x³

(สัจ) มหาวิทยาลัยเชียงใหม่ของเรา
งามพร้อมสมณูดีล้ำน่าน้ำทิพย์เจมแสนดีใจ
สร้างควมหวังสร้างเราพาเรืองไกล
พวกเรารอเกิดคุณไว้ด้วยดวงใจพร้อมเพียงบูชา

(หมู่) ออฉายาจารย์เราดีจริง สุขเรื่องทองของปวงเรา
สวยงามด้วยธรรมชาติอันสูงค่า เลิศวิชาชวนใจให้รักกัน

เข้าสู่ระบบ

ยินดีต้อนรับ
นางสาวนภน้อย ณ ตึกเขียว

ปฏิทินกิจกรรม

ปี 2551 เดือน ตุลาคม

อา	จ	อ	พ	พฤ	ศ	ส
			1	2	3	4
5	6	7	8	9	10	11
12	13	14	15	16	17	18
19	20	21	22	23	24	25
26	27	28	29	30	31	

รูป ข.61 แสดงจอภาพแก้ไขข้อมูลเพลง มช.

48) การลบข้อมูลเพลง มข. เมื่อค้นหาเพลง มข. ที่ต้องการแล้ว สามารถเลือกลบข้อมูลเพลง มข. โดยคลิกที่รูป  เพื่อลบข้อมูลเพลง มข. ซึ่งจะปรากฏ หน้าต่างเพื่อยืนยันการลบข้อมูลดังรูป ข.62

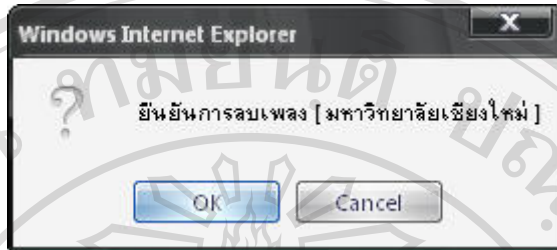

รูป ข.62 แสดงหน้าต่างยืนยันการลบข้อมูลเพลง มข.

คลิกปุ่ม  เพื่อยืนยันการลบข้อมูลเพลง มข. และคลิกปุ่ม  เพื่อยกเลิกการลบเพลง มข.

49) การเพิ่มเพลง มข. เลือกที่เมนูเพิ่มเพลง มข. จะปรากฏจอภาพเพื่อกรอกเพลง มข. ที่ต้องการเพิ่ม ดังรูป ข.63

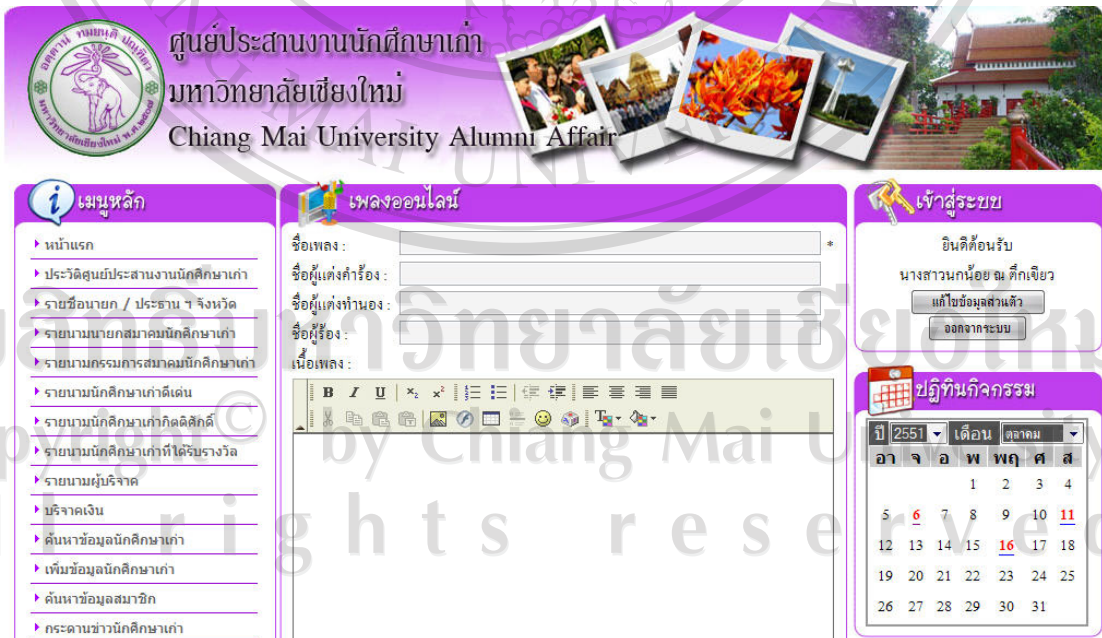

รูป ข.63 แสดงจอภาพเพิ่มเพลง มข.

คลิกปุ่ม **เพิ่มเพลง** เพื่อบันทึกข้อมูลเพลง มข. และคลิกปุ่ม **ยกเลิก** เพื่อยกเลิกการเพิ่มข้อมูลเพลง มข.

50) จำนวนนักศึกษาเก่า แยกตามจังหวัด เลือกที่เมนูจำนวนนักศึกษาเก่า แยกตามจังหวัด จะปรากฏจอภาพ แสดงจำนวนนักศึกษาเก่า แยกตามจังหวัด ดังรูป ข.64

ศูนย์ประสานงานนักศึกษาเก่า มหาวิทยาลัยเชียงใหม่ Chiang Mai University Alumni Affairs

จำนวนนักศึกษาเก่า มหาวิทยาลัยเชียงใหม่ แยกตามจังหวัด
ณ วันที่ 09 พฤศจิกายน 2551

จังหวัด	จำนวน
กระบี่	46
กรุงเทพมหานคร	7,703
กาญจนบุรี	128
กาฬสินธุ์	87
กำแพงเพชร	550
ขอนแก่น	435
จันทบุรี	123
ฉะเชิงเทรา	162

รูป ข.64 แสดงจอภาพจำนวนนักศึกษาเก่า แยกตามจังหวัด

51) จำนวนนักศึกษาเก่า แยกตามคณะ เลือกที่เมนูจำนวนนักศึกษาเก่า แยกตามคณะ จะปรากฏจอภาพแสดง จำนวนนักศึกษาเก่า แยกตามคณะ ดังรูป ข.65

ศูนย์ประสานงานนักศึกษาเก่า มหาวิทยาลัยเชียงใหม่ Chiang Mai University Alumni Affairs

จำนวนนักศึกษาเก่า มหาวิทยาลัยเชียงใหม่ แยกตามคณะ
ณ วันที่ 09 พฤศจิกายน 2551

คณะ	ปริญญาตรี	ปริญญาโท	ประกาศนียบัตร	ปริญญาเอก	รวม
การสื่อสารมวลชน	10	0	0	0	10
เกษตรศาสตร์	4,615	1,178	0	13	5,806
ทันตแพทยศาสตร์	840	28	256	0	1,124
เทคนิคการแพทย์	2,042	37	7	0	2,086
บริหารธุรกิจ	2,191	538	1	0	2,730
บัณฑิตวิทยาลัย	0	697	770	19	1,486
บัณฑิตศึกษาสถาน	0	2,117	0	0	2,117
บัณฑิตสหภาพ	0	0	0	0	0
พยาบาลศาสตร์	2,276	801	0	28	3,105
แพทยศาสตร์	4,537	251	838	12	5,638
เภสัชศาสตร์	1,448	24	1	17	1,489

รูป ข.65 แสดงจอภาพจำนวนนักศึกษาเก่า แยกตามคณะ

52) จำนวนนักศึกษาเก่า แยกตามรหัส เลือกที่เมนูจำนวนนักศึกษาเก่า แยกตามรหัส จะปรากฏจอภาพแสดงจำนวนนักศึกษาเก่า แยกตามรหัส หรือ ปีที่เข้าศึกษา ดังรูป ข.66

ศูนย์ประสานงานนักศึกษาเก่า มหาวิทยาลัยเชียงใหม่ Chiang Mai University Alumni Affairs

จำนวนนักศึกษาเก่า มหาวิทยาลัยเชียงใหม่ แยกตามปี พ.ศ. ที่เข้าศึกษา ณ วันที่ 09 พฤศจิกายน 2551

ปี พ.ศ. ที่เข้าศึกษา	จำนวน
2501	49
2502	42
2503	41
2504	42
2505	54
2506	47
2507	230
2508	403
2509	382
2510	351
2511	1,186
2512	780
2513	571
...	...

รูป ข.66 แสดงจอภาพจำนวนนักศึกษาเก่า แยกตามรหัส

53) แก้ไขข้อมูลส่วนตัว คลิกปุ่ม **แก้ไขข้อมูลส่วนตัว** ทางด้านขวาของหน้าจอ เพื่อเข้าสู่จอภาพแก้ไขข้อมูลส่วนตัว ดังรูป ข.67 ซึ่งสามารถแก้ไขชื่อ และ รหัสผ่านได้

ศูนย์ประสานงานนักศึกษาเก่า มหาวิทยาลัยเชียงใหม่ Chiang Mai University Alumni Affairs

แก้ไขข้อมูลส่วนตัว

คำนำหน้า: *
 ชื่อ: *
 นามสกุล: *
 ชื่อผู้ใช้:
 รหัสผ่านใหม่:
 ยืนยันรหัสผ่านใหม่:

เข้าสู่ระบบ

ยินดีต้อนรับ นางสาวแพนน้อย น ศีกะเวา

ปฏิทินกิจกรรม

ปี 2551 เดือน ตุลาคม

อา จ อ พ พท ศ ส

รูป ข.67 แสดงจอภาพแก้ไขข้อมูลส่วนตัว

กรอกข้อมูลที่ต้องการแก้ไข แล้วคลิกปุ่ม **แก้ไขข้อมูล** เพื่อทำการบันทึกข้อมูลที่ทำการแก้ไข หรือคลิกปุ่ม **ยกเลิก** เพื่อยกเลิกข้อมูลที่ได้กรอกลงไป

54) การออกจากระบบ คลิกปุ่ม **ออกจากระบบ**

ข.3 การทำงานในส่วนสมาชิก

1) การเข้าสู่ระบบ กรอกชื่อผู้ใช้งานและรหัสผ่าน ในช่องเข้าสู่ระบบทางด้านขวาของหน้าจอ และคลิกปุ่ม

เข้าสู่ระบบ เพื่อเข้าสู่ระบบ

รูป ข.68 แสดงจอภาพการเข้าสู่ระบบ

รูป ข.69 แสดงจอภาพข้อความเตือน เมื่อผู้ใช้งานกรอกชื่อผู้ใช้งานและรหัสผ่านผิด

2) เมื่อเข้าสู่ระบบแล้วจะพบเมนูการทำงานสำหรับสมาชิก ดังรูป ข.70

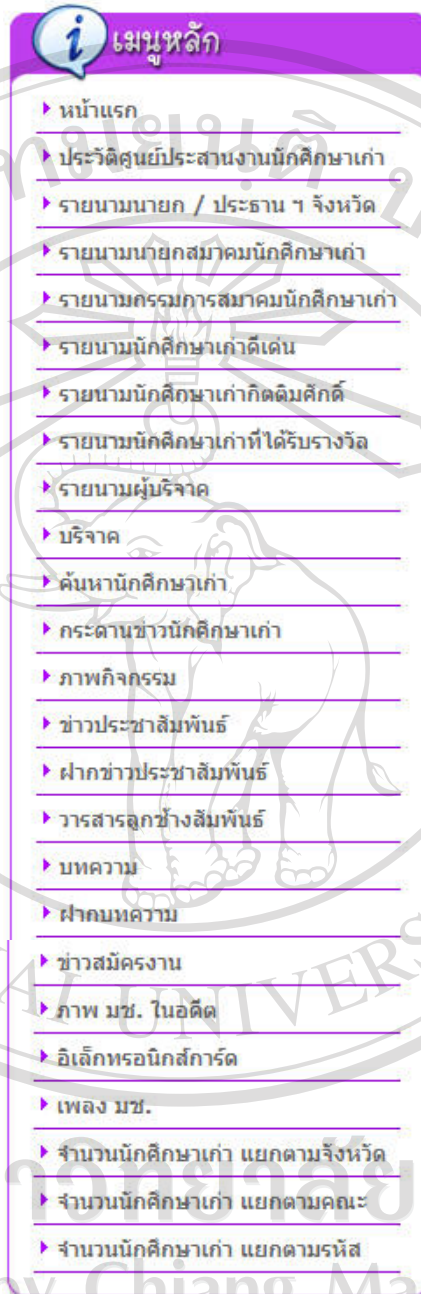

รูป ข.70 แสดงเมนูการทำงานสำหรับสมาชิก

3) ประวัติศูนย์ประสานงานนักศึกษาเก่า เลือกเมนูประวัติศูนย์ประสานงานนักศึกษาเก่าจากเมนูด้านซ้าย จะแสดงรายละเอียดข้อมูลประวัติดังรูป ข.71

ศูนย์ประสานงานนักศึกษาเก่า มหาวิทยาลัยเชียงใหม่ Chiang Mai University Alumni Affairs

ประวัติศูนย์ประสานงานนักศึกษาเก่า

ศูนย์นักศึกษาเก่าสัมพันธ์

มหาวิทยาลัยเชียงใหม่ จัดตั้งศูนย์นักศึกษาเก่าสัมพันธ์ เพื่อรองรับการปฏิบัติงานเกี่ยวกับการประสานงานกับนักศึกษาเก่า มหาวิทยาลัยเชียงใหม่ที่สำเร็จการศึกษา ตั้งแต่วันที่ 22 มกราคม 2544 โดยมีรองศาสตราจารย์ จิระ วิสิทธิ์พานิช รองอธิการบดีฝ่ายกิจการนักศึกษาเก่า เป็นผู้อำนวยการศูนย์ฯ การจัดตั้งศูนย์นักศึกษาเก่าสัมพันธ์ครั้งนี้เป็นไปตามนโยบายของมหาวิทยาลัย ที่มุ่งเน้นให้นักศึกษาเก่าของมหาวิทยาลัยเชียงใหม่ประมาณ 100,000 ท่าน ที่แยกย้ายประกอบอาชีพทั้งในและต่างประเทศ ได้มีความสัมพันธ์อันดีกับมหาวิทยาลัย และมีส่วนร่วมในกิจกรรมของกลุ่ม ชมรม สมาคม นักศึกษาเก่า ทั้งในระดับจังหวัด และในการจัดกิจกรรมของมหาวิทยาลัย นอกจากนี้ยังต้องการให้นักศึกษาเก่ามีส่วนร่วมในการให้ข้อเสนอแนะและ สนับสนุนงาน

เมนูหลัก

- หน้าแรก
- ประวัติศูนย์ประสานงานนักศึกษาเก่า
- รายงานนายก / ประธาน ฯ จังหวัด
- รายงานนายกสมาคมนักศึกษาเก่า
- รายงานกรรมการสมาคมนักศึกษาเก่า
- รายงานนักศึกษาเก่าดีเด่น
- รายงานนักศึกษาเก่ากิตติมศักดิ์
- รายงานนักศึกษาเก่าที่ได้รับรางวัล
- รายงานผู้บริหาร
- บริจาค
- ค้นหานักศึกษาเก่า
- กระดานข่าวนักศึกษาเก่า

เข้าสู่ระบบ

ยินดีต้อนรับ
คุณไวทยา อานงสุทธเสถียร

ปฏิทินกิจกรรม

ปี	2551	เดือน	ธันวาคม
อา	จ	อ	พ
		1	2
		3	4
5	6	7	8
		9	10
11	12	13	14
15	16	17	18

รูป ข.71 แสดงจอภาพประวัติศูนย์ประสานงานนักศึกษาเก่า

4) รายงานนายก / ประธาน ฯ จังหวัด เลือกเมนูรายงานนายก / ประธาน ฯ จังหวัด จากเมนูด้านซ้าย จะแสดงรายละเอียดรายงานนายก / ประธาน ฯ จังหวัด ดังรูป ข.72

ศูนย์ประสานงานนักศึกษาเก่า มหาวิทยาลัยเชียงใหม่ Chiang Mai University Alumni Affairs

รายงานนายก/ประธาน นักศึกษาเก่า ประจำจังหวัด

สมาคม / ชมรม	ชื่อ - นามสกุล	ตำแหน่ง
สมาคมนักศึกษาเก่ามหาวิทยาลัยเชียงใหม่ ประเทศสหรัฐอเมริกา	คุณ อัญชลี วิเวกาภิรัตน์ 144027	นายกสมาคมนักศึกษาเก่า
สมาคมนักศึกษาเก่ามหาวิทยาลัยเชียงใหม่ ประเทศสหรัฐอเมริกา	คุณ อัมรัตน์ วิภาคหัตถกิจ 146013	เลขาสมาคม
สมาคมนักศึกษาเก่ามหาวิทยาลัยเชียงใหม่ ประเทศสหรัฐอเมริกา	คุณ เรือร ธารินทร์ 075123	ผู้ประสานงาน
ชมรมนักศึกษาเก่า มช. จังหวัดกระบี่	คุณ แสงชัย วสุนธรา 2008129	ประธานชมรม
สมาคมนักศึกษาเก่ามหาวิทยาลัยเชียงใหม่ จังหวัดกรุงเทพมหานคร	คุณ ชชาติชาย สุทธิภักท 154152	นายกสมาคม
สมาคมนักศึกษาเก่ามหาวิทยาลัยเชียงใหม่	ดร. สิงห์ ตั้งเจริญชัยชนะ	นายกสมาคม

เมนูหลัก

- หน้าแรก
- ประวัติศูนย์ประสานงานนักศึกษาเก่า
- รายงานนายก / ประธาน ฯ จังหวัด
- รายงานนายกสมาคมนักศึกษาเก่า
- รายงานกรรมการสมาคมนักศึกษาเก่า
- รายงานนักศึกษาเก่าดีเด่น
- รายงานนักศึกษาเก่ากิตติมศักดิ์
- รายงานนักศึกษาเก่าที่ได้รับรางวัล
- รายงานผู้บริหาร
- บริจาค
- ค้นหานักศึกษาเก่า
- กระดานข่าวนักศึกษาเก่า

เข้าสู่ระบบ

ยินดีต้อนรับ
คุณไวทยา อานงสุทธเสถียร

ปฏิทินกิจกรรม

ปี	2551	เดือน	ธันวาคม
อา	จ	อ	พ
		1	2
		3	4
5	6	7	8
		9	10
11	12	13	14
15	16	17	18
19	20	21	22
23	24	25	

รูป ข.72 แสดงจอภาพรายงานนายก / ประธาน ฯ จังหวัด

5) ดูรายงานนายกสมาคมนักศึกษาเก่า คลิกเมนู รายงานนายกสมาคมนักศึกษาเก่า เพื่อดูรายงานนายกสมาคมนักศึกษาเก่าตั้งแต่อดีตถึงปัจจุบัน ดังรูป ข.73

ศูนย์ประสานงานนักศึกษาเก่า มหาวิทยาลัยเชียงใหม่ Chiang Mai University Alumni Affairs

เมนูหลัก

- หน้าแรก
- ประวัติศูนย์ประสานงานนักศึกษาเก่า
- รายงานนายก / ประธาน ฯ จังหวัด
- รายงานนายกสมาคมนักศึกษาเก่า
- รายงานกรรมการสมาคมนักศึกษาเก่า
- รายงานนักศึกษาเก่าดีเด่น
- รายงานนักศึกษาเก่ากิตติมศักดิ์
- รายงานนักศึกษาเก่าที่ได้รับรางวัล
- รายงานผู้บริหาร
- บริจาค
- คณาบดีนักศึกษาเก่า
- กระดานข่าวนักศึกษาเก่า
- ภาพกิจกรรม
- ข่าวประชาสัมพันธ์

รายงานนายกสมาคมนักศึกษาเก่า มช.

สมัยที่	ชื่อ-นามสกุล	รหัสนักศึกษา	วาระ
18	รศ.นพ. นีเวศน์ นันทจิต	117017	สิงหาคม 2550 - สิงหาคม 2552
17	รศ.นพ. นีเวศน์ นันทจิต	117017	สิงหาคม 2548 - สิงหาคม 2550
16	รศ.ธีระ วิสิทธิ์พานิช	118024	สิงหาคม 2546 - สิงหาคม 2548
15	รศ.ธีระ วิสิทธิ์พานิช	118024	สิงหาคม 2544 - สิงหาคม 2546
14	รศ.นพ. ปิยะ เนตรวิเชียร	085067	2542 - 2544
13	ศ.ดร. พงษ์ศักดิ์ อังกสิทธิ์	118033	2540 - 2542
12	ศ.ดร. พงษ์ศักดิ์ อังกสิทธิ์	118033	2538 - 2540
11	นาย วิชระ คันทรานนท์	094107	2536 - 2538
10	นาย วิชระ คันทรานนท์	094107	2534 - 2536
9	ศส. บุญส่ง วิญญา	075003	2532 - 2534
8	ศส. บุญส่ง วิญญา	075003	2530 - 2532
7	นาย วิชระ คันทรานนท์	094107	2528 - 2530
6	รศ.ดร. สวัสดิ์ เจริญประดิษฐ์	071024	2526 - 2528

เข้าสู่ระบบ

ยินดีต้อนรับ คุณไวทยา จันทร์สุทธเสถียร

แก้ไขข้อมูลส่วนตัว

ออกจากระบบ

ปฏิทินกิจกรรม

ปี 2551 เดือน ตุลาคม

อา	จ	อ	พ	พฤ	ศ	ส
			1	2	3	4
5	6	7	8	9	10	11
12	13	14	15	16	17	18
19	20	21	22	23	24	25
26	27	28	29	30	31	

รูป ข.73 แสดงจอภาพรายงานนายกสมาคมนักศึกษาเก่า

6) ดูรายงานกรรมการสมาคมนักศึกษาเก่า คลิกเมนู รายงานกรรมการสมาคมนักศึกษาเก่า เพื่อดู รายงานกรรมการสมาคมนักศึกษาเก่าชุดปัจจุบัน ดังรูป ข.74

ศูนย์ประสานงานนักศึกษาเก่า มหาวิทยาลัยเชียงใหม่ Chiang Mai University Alumni Affairs

เมนูหลัก

- หน้าแรก
- ประวัติศูนย์ประสานงานนักศึกษาเก่า
- รายงานนายก / ประธาน ฯ จังหวัด
- รายงานนายกสมาคมนักศึกษาเก่า
- รายงานกรรมการสมาคมนักศึกษาเก่า
- รายงานนักศึกษาเก่าดีเด่น
- รายงานนักศึกษาเก่ากิตติมศักดิ์
- รายงานนักศึกษาเก่าที่ได้รับรางวัล
- รายงานผู้บริหาร
- บริจาค
- คณาบดีนักศึกษาเก่า
- กระดานข่าวนักศึกษาเก่า

รายงานคณะกรรมการ สมาคมนักศึกษาเก่า มช.

ชื่อ-นามสกุล	รหัสนักศึกษา	ตำแหน่ง
รศ.ดร. บุญล้อม ชิวะอิตระกุล	088003	กรรมการกลาง
รศ. กรรณิการ์ พงษ์ศนิทา	097802	กรรมการกลาง
ศส. บุญพะเยาว์ เลาหะจินดา	097613	กรรมการกลาง
รศ.ดร. ดาวรุ่ง กิ่งวานพงษ์	115022	กรรมการกลาง
รศ. ทนอม คลอดเที่ยง	128015	กรรมการกลาง
คุณ สุริยศักดิ์ สุริยวุฒิ	104454	กรรมการกลาง
นางสาว บุญเฉลา สุริยวรรณ	-	กรรมการกลาง
คุณ เขาวมาลัย รัตนมะโน	111737	กรรมการกลาง
รศ.ทพ. เสาวง โทธี ไทธีย์	127419	กรรมการกลาง
ศส. ปฐม ปฐมหนองค์	127608	กรรมการกลาง

เข้าสู่ระบบ

ยินดีต้อนรับ คุณไวทยา จันทร์สุทธเสถียร

แก้ไขข้อมูลส่วนตัว

ออกจากระบบ

ปฏิทินกิจกรรม

ปี 2551 เดือน ตุลาคม

อา	จ	อ	พ	พฤ	ศ	ส
			1	2	3	4
5	6	7	8	9	10	11
12	13	14	15	16	17	18
19	20	21	22	23	24	25
26	27	28	29	30	31	

รูป ข.74 แสดงจอภาพรายงานกรรมการสมาคมนักศึกษาเก่า

7) ดูรายงานนักศึกษาเก่าดีเด่น คลิกเมนู รายงานนักศึกษาเก่าดีเด่น เพื่อดู รายงานนักศึกษาเก่าดีเด่นทั้งหมด ดังรูป ข.75

ศูนย์ประสานงานนักศึกษาเก่า มหาวิทยาลัยเชียงใหม่ Chiang Mai University Alumni Affairs

เมนูหลัก

- หน้าแรก
- ประวัติศูนย์ประสานงานนักศึกษาเก่า
- รายงานนายก / ประธาน ฯ จังหวัด
- รายงานนายกสมาคมนักศึกษาเก่า
- รายงานกรรมการสมาคมนักศึกษาเก่า
- รายงานนักศึกษาเก่าดีเด่น
- รายงานนักศึกษาเก่ากิตติมศักดิ์
- รายงานนักศึกษาเก่าที่ได้รับรางวัล
- รายงานผู้บริจาค
- บริจาค
- ด้านนักศึกษาเก่า

รายนามนักศึกษาเก่าดีเด่น

ปี	ชื่อ - นามสกุล	รหัสนักศึกษา	สาขาที่ได้รับ
2550	ดร. สันนิ แสงสำราญ	037030	สาขาบริการสังคม
2550	คุณ สันติ ฤกษ์จำนง	084034	สาขาบริการสังคม
2550	รศ.นพ. ปิยะ เนตรวิเชียร	085067	สาขาบริหารองค์กร
2550	คุณ จิตรลดา เลิศศรีศิริไล	4107025	สาขาวิชาการ
2549	คุณ อติเรก คันทนาโรจนวัฒน์	074023	ไม่ระบุ
2549	พล.ต.ท. พันธุ์วัฒน์ ศรีวาสัย	104727	ไม่ระบุ
2549	นพ. วรพันธ์ อุณจักร	107034	ไม่ระบุ
2549	ดร. จิตประภา ศรีอ่อน	107905	ไม่ระบุ
2549	อาจารย์ สลภาพร ศรีสุจิจัง	12	ไม่ระบุ

เข้าสู่ระบบ

ยินดีต้อนรับ
น.ส.ไวทยา จ่านสุทธเสถียร
แก้ไขข้อมูลส่วนตัว
ออกจากระบบ

ปฏิทินกิจกรรม

ปี 2551 เดือน ตุลาคม

อา	จ	อ	พ	พฤ	ศ	ส
			1	2	3	4
5	6	7	8	9	10	11

รูป ข.75 แสดงจอภาพรายนามนักศึกษาเก่าดีเด่น

8) ดูรายนามนักศึกษาเก่ากิตติมศักดิ์ คลิกเมนู รายนามนักศึกษาเก่ากิตติมศักดิ์ เพื่อดู รายนามนักศึกษาเก่ากิตติมศักดิ์ทั้งหมด ดังรูป ข.76

ศูนย์ประสานงานนักศึกษาเก่า มหาวิทยาลัยเชียงใหม่ Chiang Mai University Alumni Affairs

เมนูหลัก

- หน้าแรก
- ประวัติศูนย์ประสานงานนักศึกษาเก่า
- รายงานนายก / ประธาน ฯ จังหวัด
- รายงานนายกสมาคมนักศึกษาเก่า
- รายงานกรรมการสมาคมนักศึกษาเก่า
- รายงานนักศึกษาเก่าดีเด่น
- รายงานนักศึกษาเก่ากิตติมศักดิ์
- รายงานนักศึกษาเก่าที่ได้รับรางวัล
- รายงานผู้บริจาค
- บริจาค
- ด้านนักศึกษาเก่า
- กระดานข่าวนักศึกษาเก่า
- ภาพกิจกรรม
- ข่าวประชาสัมพันธ์

รายนามนักศึกษาเก่ากิตติมศักดิ์

ปี	ชื่อ - นามสกุล	สาขาที่ได้รับ
2550	นาย ดิเรก ศรีประทีภย์	ปริญญาเศรษฐศาสตรดุษฎีบัณฑิตกิตติมศักดิ์
2550	นาย วีระะ ดันตราพันธ์	ปริญญาบริหารธุรกิจดุษฎีบัณฑิตกิตติมศักดิ์
2550	นาย มานิจ สุขสมจิตร	ปริญญาศิลปศาสตรดุษฎีบัณฑิตกิตติมศักดิ์ การสื่อสารมวลชน
2550	พ.ศ.ร. ทิศิษฐ์ วรอุไร	ปริญญาวิทยาศาสตรดุษฎีบัณฑิตกิตติมศักดิ์ สาขาพืชสวน
2550	ศ.นายสัตวแพทย์ ดร. คาร์ล ฮานส์ เช็สซัน	ปริญญาสัตวแพทยศาสตรดุษฎีบัณฑิตกิตติมศักดิ์
2550	ศ.ดร. เจตนา นาควิริยะ	ปริญญาศิลปศาสตรดุษฎีบัณฑิตกิตติมศักดิ์ ภาษาและวรรณกรรม
2549	ศ.เกียรติคุณ มณี พยอมยงค์	ปริญญาศิลปศาสตรดุษฎีบัณฑิตกิตติมศักดิ์ ภาษาและวรรณกรรมล้านนา
2549	ศ.ดร. แนนซี แอนน์ ฟีวกา	ปริญญาพยาบาลศาสตรดุษฎีบัณฑิตกิตติมศักดิ์

เข้าสู่ระบบ

ยินดีต้อนรับ
น.ส.ไวทยา จ่านสุทธเสถียร
แก้ไขข้อมูลส่วนตัว
ออกจากระบบ

ปฏิทินกิจกรรม

ปี 2551 เดือน ตุลาคม

อา	จ	อ	พ	พฤ	ศ	ส
			1	2	3	4
5	6	7	8	9	10	11
12	13	14	15	16	17	18
19	20	21	22	23	24	25
26	27	28	29	30	31	

รูป ข.76 แสดงจอภาพรายนามนักศึกษาเก่ากิตติมศักดิ์

9) ดูรายนามนักศึกษาเก่าที่ได้รับรางวัล คลิกเมนู รายนามนักศึกษาเก่าที่ได้รับรางวัล เพื่อดู รายนามนักศึกษาเก่าที่ได้รับรางวัลทั้งหมด ดังรูป ข.77

ศูนย์ประสานงานนักศึกษาเก่า มหาวิทยาลัยเชียงใหม่ Chiang Mai University Alumni Affair

รายชื่อนักศึกษาเก่าที่ได้รับรางวัล

รางวัลที่ได้รับ	ปี	ชื่อ - นามสกุล
ระดับโลก	2550	ดร. สมจิตร อยู่เป็นสุข
รางวัล The Best Article Award จาก International Rice Research Institute ในการตีพิมพ์ผลงานวิจัยเรื่อง Arbuscular mycorrhizal fungi associated with upland rice in a rotational shifting cultivation system ใน International Rice Research Notes ปี ค.ศ.2005		
ระดับโลก	2547	ภญ.ดร. กฤษณา ไกรสินธุ์
รางวัลนักวิทยาศาสตร์โลก (Global Scientist Award 2004) จากประเทศนอร์เวย์ พ.ศ.2547		
ระดับประเทศ	2551	คุณ นราธิป วิทยากร
รางวัลนักวิทยาศาสตร์รุ่นใหม่ประจำปี พ.ศ. 2551 จากมูลนิธิส่งเสริมวิทยาศาสตร์และเทคโนโลยีใน		

เข้าสู่ระบบ
 ยินดีต้อนรับ
 น.ส.ไวทยา จ้านงูาสเสถียร
 แก้ไขข้อมูลส่วนตัว
 ออกจากระบบ

ปฏิทินกิจกรรม

ปี	เดือน	กิจกรรม
2551	ธันวาคม	
อา	จ	อ
1	2	3
4	5	6
7	8	9
10	11	12
13	14	15
16	17	18
19	20	21
22	23	24
25	26	27
28	29	30
31		

รูป ข.77 แสดงจอภาพรายชื่อนักศึกษาเก่าที่ได้รับรางวัล

10) ดูรายชื่อนักผู้บริจาคเงิน คลิกเมนู รายชื่อนักผู้บริจาคเงิน เพื่อดู รายชื่อนักผู้บริจาคเงินทั้งหมด ดังรูป ข.78

ศูนย์ประสานงานนักศึกษาเก่า มหาวิทยาลัยเชียงใหม่ Chiang Mai University Alumni Affair

รายชื่อนักผู้บริจาคเงิน "น้ำใจลูกช้างสู้ มช."

วันที่	ผู้บริจาค	มูลค่า	หมายเหตุ
11/09/2551	นพ.วรวิทย์ ฐิติพงษ์วิภา	500.00	กองทุนลูกช้างเพื่อ มช.
20/05/2551	คุณวราเชษฐ์ มุขมณตรี	1,000.00	กองทุนลูกช้างเพื่อ มช.
13/05/2551	คุณธรรมสถิตย์ พิเศษอาด	100.00	กองทุนลูกช้างเพื่อ มช.
04/03/2551	คุณกาญจนา สามวัง	500.00	กองทุนลูกช้างเพื่อ มช.
01/10/2550	คุณทวีศักดิ์ จามิกรกุล	10,000.00	กองทุนลูกช้างเพื่อ มช.
02/04/2550	รศ.ดร.วิระพล สุวรรณันท์	5,000.00	กองทุน 40 ปี 40 ล้าน

เข้าสู่ระบบ
 ยินดีต้อนรับ
 น.ส.ไวทยา จ้านงูาสเสถียร
 แก้ไขข้อมูลส่วนตัว
 ออกจากระบบ

ปฏิทินกิจกรรม

ปี	เดือน	กิจกรรม
2551	ธันวาคม	
อา	จ	อ
1	2	3
4	5	6
7	8	9
10	11	12
13	14	15
16	17	18
19	20	21
22	23	24
25	26	27
28	29	30
31		

รูป ข.78 แสดงจอภาพรายชื่อนักผู้บริจาคเงิน

11) บริจาคเงิน คลิกเมนู บริจาคเงิน เพื่อดูบริจาคเงินออนไลน์ โดยสามารถบริจาคได้ 2 ช่องทาง คือ แจ้งการโอนเงิน และ การบริจาคผ่านบัตรเครดิต ดังรูป ข.79



ศูนย์ประสานงานนักศึกษาเก่า
มหาวิทยาลัยเชียงใหม่
Chiang Mai University Alumni Affair



เมนูหลัก

- ▶ หน้าแรก
- ▶ ประวัติศูนย์ประสานงานนักศึกษาเก่า
- ▶ รายงานนายก / ประธาน ฯ จังหวัด
- ▶ รายงานนายกสมาคมนักศึกษาเก่า

หน้าใจลูกช้างสู้ มข.

แจ้งการโอนเงิน
บริจาคเงินผ่านบัตรเครดิต

เข้าสู่ระบบ

ยินดีต้อนรับ
น.ส.ไวทยา จันทร์สุทธเสถียร

รูป ข.79 แสดงจอภาพบริจาคเงิน

คลิก แจ้งการ โอนเงิน เพื่อเข้าสู่หน้าจอรออกรายละเอียดการ โอนเงิน ดังรูป ข.80



ศูนย์ประสานงานนักศึกษาเก่า
มหาวิทยาลัยเชียงใหม่
Chiang Mai University Alumni Affair



เมนูหลัก

- ▶ หน้าแรก
- ▶ ประวัติศูนย์ประสานงานนักศึกษาเก่า
- ▶ รายงานนายก / ประธาน ฯ จังหวัด
- ▶ รายงานนายกสมาคมนักศึกษาเก่า
- ▶ รายงานกรรมการสมาคมนักศึกษาเก่า
- ▶ รายงานนักศึกษาเก่าดีเด่น
- ▶ รายงานนักศึกษาเก่ากิตติมศักดิ์
- ▶ รายงานนักศึกษาเก่าที่ได้รับรางวัล
- ▶ รายงานผู้บริจาค
- ▶ บริจาค
- ▶ คณบดีนักศึกษาเก่า
- ▶ กระดานข่าวนักศึกษาเก่า
- ▶ ภาพกิจกรรม
- ▶ ข่าวประชาสัมพันธ์

หน้าใจลูกช้างสู้ มข.

ข้อมูลส่วนบุคคล

ชื่อ: ไวยา *
นามสกุล: จำนงสุทธเสถียร *
ที่อยู่: สำนักงานอธิการบดี 2 ศูนย์ประสานงานนักศึกษาเก่า มข. *
ประเทศ: ประเทศไทย *
จังหวัด: เชียงใหม่ *
อำเภอ: เมืองเชียงใหม่ *
ตำบล: เมืองสามด *
รหัสไปรษณีย์: 50200 *
เบอร์โทรศัพท์: *
เบอร์แฟกซ์: *
เบอร์มือถือ: *
อีเมล: *

เข้าสู่ระบบ

ยินดีต้อนรับ
น.ส.ไวทยา จันทร์สุทธเสถียร

ปฏิทินกิจกรรม

ปี	2551	เดือน	ตุลาคม
	อา	จ	อ
			1
			2
			3
			4
	5	6	7
	8	9	10
	11	12	13
	14	15	16
	17	18	19
	20	21	22
	23	24	25
	26	27	28
	29	30	31

รูป ข.80 แสดงจอภาพรออกรายละเอียดการ โอนเงิน

คลิกปุ่ม เพื่อเข้าสู่หน้าจ แสดงรายละเอียดการ โอนเงิน ดังรูป ข.81

ศูนย์ประสานงานนักศึกษาเก่า มหาวิทยาลัยเชียงใหม่ Chiang Mai University Alumni Affairs

เมนูหลัก

- หน้าแรก
- ประวัติศูนย์ประสานงานนักศึกษาเก่า
- รายงานนายก / ประธาน ฯ จังหวัด
- รายงานนายกสมาคมนักศึกษาเก่า
- รายงานกรรมการสมาคมนักศึกษาเก่า
- รายงานนักศึกษาเก่าดีเด่น
- รายงานนักศึกษาเก่ากิตติมศักดิ์
- รายงานนักศึกษาเก่าที่ได้รับรางวัล
- รายงานผู้บริจาค
- บริจาค
- ค้นหานักศึกษาเก่า
- กระดานข่าวนักศึกษาเก่า
- ภาพกิจกรรม
- ข่าวประชาสัมพันธ์

นำใจลูกช้างสู่ มข.

ข้อมูลส่วนบุคคล

ชื่อ : ไทथा
 นามสกุล : จันทสุทธเสถียร
 ที่อยู่ : สำนักงานอธิการบดี 2 ศูนย์ประสานงานนักศึกษาเก่า มข. อ.เมือง เชียงใหม่ จ.เชียงใหม่ 50200 ประเทศไทย
 เบอร์โทรศัพท์ :
 เบอร์แฟกซ์ :
 เบอร์มือถือ :
 อีเมล :
ข้อมูลด้านการบริจาคเงินกองทุนสมทบ
 โอนเงินเข้าบัญชี สนับสนุนการจัดทำวารสารลูกช้างสัมพันธ์ 667-3-00731-4 จำนวน 3000 บาท

เข้าสู่ระบบ

ยินดีต้อนรับ
 น.ส. ไทथा จันทสุทธเสถียร
 แก้ไขข้อมูลส่วนตัว
 ออกจากระบบ

ปฏิทินกิจกรรม

ปี	2551	เดือน	ตุลาคม			
อา	จ	อ	พ	พฤ	ศ	ส
		1	2	3	4	
5	6	7	8	9	10	11
12	13	14	15	16	17	18
19	20	21	22	23	24	25
26	27	28	29	30	31	

รูป ข.81 แสดงจอภาพแสดงรายละเอียดการโอนเงิน

คลิกปุ่ม **ส่งข้อมูล** เพื่อยืนยันการแจ้งรายละเอียดการโอนเงิน

คลิก **บริจาคเงินผ่านบัตรเครดิต** เพื่อเข้าสู่หน้าจอรอการรายละเอียดการบริจาคเงินผ่านบัตรเครดิต ดังรูป

ข.82

ศูนย์ประสานงานนักศึกษาเก่า มหาวิทยาลัยเชียงใหม่ Chiang Mai University Alumni Affairs

เมนูหลัก

- หน้าแรก
- ประวัติศูนย์ประสานงานนักศึกษาเก่า
- รายงานนายก / ประธาน ฯ จังหวัด
- รายงานนายกสมาคมนักศึกษาเก่า
- รายงานกรรมการสมาคมนักศึกษาเก่า
- รายงานนักศึกษาเก่าดีเด่น
- รายงานนักศึกษาเก่ากิตติมศักดิ์
- รายงานนักศึกษาเก่าที่ได้รับรางวัล
- รายงานผู้บริจาค
- บริจาค
- ค้นหานักศึกษาเก่า
- กระดานข่าวนักศึกษาเก่า
- ภาพกิจกรรม
- ข่าวประชาสัมพันธ์

นำใจลูกช้างสู่ มข.

ขณะนี้ทางเว็บไซต์ศูนย์นักศึกษาเก่านักศึกษาเก่าสัมพันธ์ มหาวิทยาลัยเชียงใหม่ ได้เปิดบริการรับบริจาคเงินสมทบกองทุนต่าง ๆ ของมหาวิทยาลัยเชียงใหม่ ผ่านทางเว็บไซต์ โดยท่านที่มีความประสงค์จะบริจาคขอเชิญมีบัตรเครดิตของ

VISA, MasterCard, JCB, www.lionbank.com

ท่านก็สามารถร่วมบริจาคเงินสมทบกองทุนต่างๆของมหาวิทยาลัยเชียงใหม่ในเรื่องของความปลอดภัยในการทำธุรกรรมผ่านบัตรเครดิตเพื่อบริจาคเงินสมทบกองทุนนั้น ทางมหาวิทยาลัยเชียงใหม่ได้รับการสนับสนุนจาก ธนาคารไทยพาณิชย์ ดังนั้นท่านจึงสามารถวางใจได้ว่าข้อมูลบัตรเครดิตของท่านจะปลอดภัยอย่างแน่นอน

*** สำหรับผู้ที่จ่ายเงินผ่าน MASTER CARD ขอความกรุณากรอกข้อมูลรหัสบัตร 3 ตัวท้าย และข้อมูลอื่นๆให้ครบถ้วน***

ข้อมูลส่วนบุคคล

ชื่อ : ไทथा *
 นามสกุล : จันทสุทธเสถียร *

เข้าสู่ระบบ

ยินดีต้อนรับ
 คุณ ไทथा จันทสุทธเสถียร
 แก้ไขข้อมูลส่วนตัว
 ออกจากระบบ

ปฏิทินกิจกรรม

ปี	2551	เดือน	ตุลาคม			
อา	จ	อ	พ	พฤ	ศ	ส
		1	2	3	4	
5	6	7	8	9	10	11
12	13	14	15	16	17	18
19	20	21	22	23	24	25
26	27	28	29	30	31	

รูป ข.82 แสดงจอภาพรอกรายละเอียดการบริจาคเงินผ่านบัตรเครดิต

คลิกปุ่ม **ส่งข้อมูล** เพื่อเข้าสู่หน้าจอ แสดงรายละเอียดการบริจาคเงินผ่านบัตรเครดิต ดังรูป ข.83



รูป ข.83 แสดงจอภาพแสดงรายละเอียดการบริจาคเงินผ่านบัตรเครดิต

คลิกปุ่ม **ส่งข้อมูล** เพื่อกรอกรายละเอียดของบัตรเครดิต

12) ค้นหาข้อมูลนักศึกษาเก่า เลือกที่เมนูค้นหาข้อมูลนักศึกษาเก่า เพื่อค้นหาข้อมูลนักศึกษาเก่า ระบุเงื่อนไขที่ต้องการค้นหา แล้วคลิกปุ่ม **ค้นหา** เพื่อค้นหาตามเงื่อนไขที่ระบุไว้ ดังรูป ข.84



รูป ข.84 แสดงจอภาพค้นหาข้อมูลนักศึกษาเก่า

13) กระดานข่าวนักศึกษาเก่า เลือกที่เมนูกระดานข่าวนักศึกษาเก่า เพื่อดูกระทู้ในกระดานข่าวนักศึกษาเก่า ดังรูป ข.85



รูป ข.85 แสดงจอภาพกระดานข่าวนักศึกษาเก่า

14) ตั้งกระทู้ใหม่ คลิกลิงก์ ตั้งกระทู้ใหม่ เพื่อตั้งกระทู้หัวข้อใหม่ จะปรากฏจอภาพตั้งกระทู้ใหม่ ดังรูป ข.86



รูป ข.86 แสดงจอภาพตั้งกระทู้ใหม่

กรอกข้อมูลที่ต้องการ แล้วคลิกปุ่ม **เพิ่มกระทู้** เพื่อทำการบันทึกหัวข้อกระทู้ หรือคลิกปุ่ม **ยกเลิก** เพื่อยกเลิกข้อมูลที่ได้กรอกลงไป

15) อ่านกระทู้ คลินิกลิงก์ ที่หัวข้อกระทู้ที่ต้องการ เพื่อดูรายละเอียดกระทู้ จะปรากฏภาพรายละเอียดกระทู้ ดังรูป ข.87

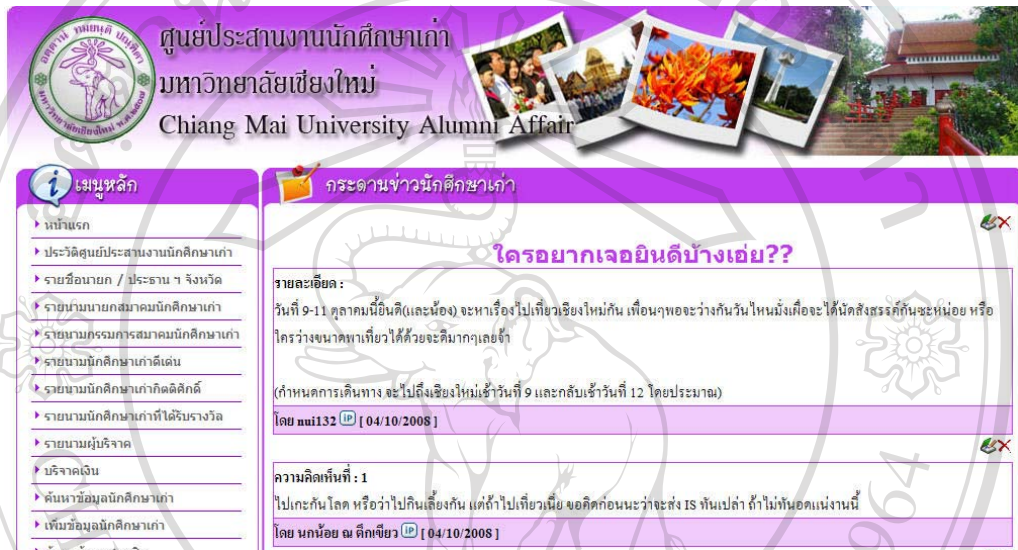

รูป ข.87 แสดงจอภาพรายละเอียดกระทู้

16) แสดงความคิดเห็น / ตอบกระทู้ โดยการกรอกรายละเอียด ในแบบฟอร์ม ด้านล่าง ดังรูป ข.88

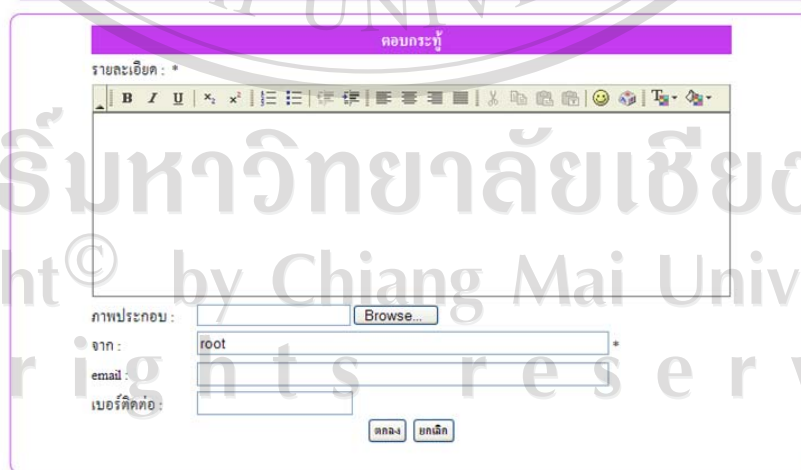

รูป ข.88 แสดงแบบฟอร์มแสดงความคิดเห็น / ตอบกระทู้

17) ภาพกิจกรรม เลือกที่เมนูภาพกิจกรรมเพื่อค้นหาภาพกิจกรรม ระบุเงื่อนไขที่ต้องการค้นหา แล้วคลิกปุ่ม



เพื่อค้นหาตามเงื่อนไขที่ระบุไว้ หากไม่มีการระบุเงื่อนไข จะแสดงหัวข้อภาพกิจกรรมทั้งหมดที่มีในระบบ ดังรูป ข.89

ศูนย์ประสานงานนักศึกษาเก่า
มหาวิทยาลัยเชียงใหม่
Chiang Mai University Alumni Affairs

ค้นหาภาพกิจกรรม

ค้นหาตามหัวข้อกิจกรรม :
 ค้นหาตามวันที่จัดงาน :
[ค้นหา] [ยกเลิก]

ผลการค้นหา

พบข้อมูล 4 รายการ

วันที่	หัวข้อข่าว
07/09/2551	ผู้บริหารมหาวิทยาลัยเชียงใหม่ เยี่ยมนักศึกษาเก่าจังหวัดชัยภูมิ
06/09/2551	ผู้บริหารมหาวิทยาลัยเชียงใหม่ เยี่ยมนักศึกษาเก่าจังหวัดเลย
15/08/2551	ราตรีอ่างแก้ว ลูกช้างสัมพันธ์ จ.สงขลา

ปฏิทินกิจกรรม

ปี 2551 เดือน ตุลาคม

อา	จ	อ	พ	พฤ	ศ	ส
			1	2	3	4
5	6	7	8	9	10	11
12	13	14	15	16	17	18

รูป ข.89 แสดงจอภาพค้นหาภาพกิจกรรม

18) รูปภาพกิจกรรม คลิกลิงก์ ที่หัวข้อภาพกิจกรรม เพื่อดูภาพกิจกรรม ดังรูป ข.90 คลิกที่รูป เพื่อดูภาพขนาดใหญ่

ศูนย์ประสานงานนักศึกษาเก่า
มหาวิทยาลัยเชียงใหม่
Chiang Mai University Alumni Affairs

ภาพกิจกรรม

วันที่จัดกิจกรรม 07 กันยายน 2551

ผู้บริหารมหาวิทยาลัยเชียงใหม่ เยี่ยมนักศึกษาเก่าจังหวัดชัยภูมิ
ผู้บริหารมหาวิทยาลัยเชียงใหม่ เยี่ยมนักศึกษาเก่าจังหวัดชัยภูมิ ณ โรงแรมสยามริเวอร์รีสอร์ท

รูปที่ 1 รูปที่ 2 รูปที่ 3

รูป ข.90 แสดงจอภาพดูภาพกิจกรรม

19) ข่าวประชาสัมพันธ์ เลือกที่เมนูข่าวประชาสัมพันธ์ เพื่อค้นหาข่าวประชาสัมพันธ์ ระบุเงื่อนไขที่ต้องการค้นหา แล้วคลิกปุ่ม **ค้นหา** เพื่อค้นหาตามเงื่อนไขที่ระบุไว้ หากไม่มีการระบุเงื่อนไข จะแสดงหัวขื่อข่าวประชาสัมพันธ์ ทั้งหมดที่มีในระบบ ดังรูป ข.91

ศูนย์ประสานงานนักศึกษาเก่า
มหาวิทยาลัยเชียงใหม่
Chiang Mai University Alumni Affair

ค้นหาข่าวประชาสัมพันธ์

ค้นหาตามหัวข้อข่าว :

ค้นหาตามวันที่จัดงาน :

ผลการค้นหา

พบข้อมูล 3 รายการ

วันที่	หัวข้อข่าว
24/08/2551	ขอเชิญร่วมบำเพ็ญกุศลศพและพระราชทานเพลิงศพ คุณแม่กัมมน้อย นันทจิต คุณแม่ของ รศ.นิเวศน์ นันทจิตคณบดี คณะแพทยศาสตร์ และนายกสภามานักศึกษาเก่า มช. ณ ศาลา สหสัมพันธ์ มหาคณวิศวะพระสิงห์ห้วยพระวิหาร อ.เมือง จ. เชียงใหม่
11/10/2551	สมาคมเศรษฐศาสตร์ มหาวิทยาลัยเชียงใหม่ ขอเชิญศิษย์เก่าทำกรุ่น ร่วมเลี้ยงสังสรรค์ประจำปี 2551

รูป ข.91 แสดงจอภาพค้นหาข่าวประชาสัมพันธ์

20) ข่าวประชาสัมพันธ์ คลิกลิงก์ ที่หัวข้อข่าวประชาสัมพันธ์ เพื่อดูข่าวประชาสัมพันธ์ ดังรูป ข.92

ศูนย์ประสานงานนักศึกษาเก่า
มหาวิทยาลัยเชียงใหม่
Chiang Mai University Alumni Affair

ข่าวประชาสัมพันธ์

ความลับหน้า "40 ปี แห่งความหลัง" มช. รุ่น 6 (รหัส 12)

วันที่ 16 ตุลาคม 2551

ข่าวความลับหน้า "40 ปี แห่งความหลัง" มช. รุ่น 6 (รหัส 12) วันที่ 23 มกราคม 2552 - วันที่ 25 มกราคม 2552

นิตยเบเพื่อน ๆ เพื่อคุยรายละเอียดกันอีกครั้งในวันพฤหัสบดีที่ 16 ตุลาคม 2551 นี้ เวลา 16.30 น. ณ สโมสรสหภาพการ กรมยุทธโยธาทหารบก ด.พลโยธิน สีแยกเกษตร-นวมินทร์ แขวงสนามนิคม เขตจตุจักร กรุงเทพฯ 10900 โทรศัพท์ 02-9401365 ต่อ 90884

อินอินร่วมงานที่ศูนย์หญิงยุคี สิงโตโรจน์ (แดง) ที่ 081-6581002 แฟกซ์ 02-9007169

[ดูเอกสารประกอบ](#)

รูป ข.92 แสดงจอภาพดูข่าวประชาสัมพันธ์

21) ฝากข่าวประชาสัมพันธ์ เลือกที่เมนูฝากข่าวประชาสัมพันธ์ จะปรากฏจอภาพเพื่อกรอกข้อมูลข่าวประชาสัมพันธ์ ที่ต้องการฝาก ดังรูป ข.93

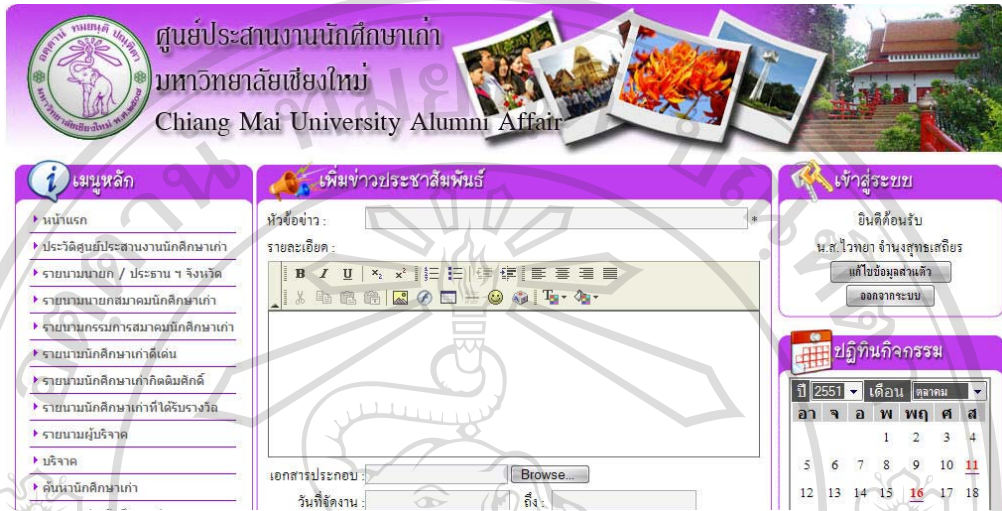

รูป ข.93 แสดงจอภาพฝากข้อมูลข่าวประชาสัมพันธ์

คลิกปุ่ม **เพิ่มข่าวประชาสัมพันธ์** เพื่อบันทึกข้อมูลข่าวประชาสัมพันธ์ และคลิกปุ่ม **ยกเลิก** เพื่อยกเลิกการเพิ่มข้อมูลข่าวประชาสัมพันธ์

22) บทความ เลือกที่เมนูบทความ เพื่อค้นหาบทความ ระบุเงื่อนไขที่ต้องการค้นหา แล้วคลิกปุ่ม **ค้นหา** เพื่อค้นหาตามเงื่อนไขที่ระบุไว้ หากไม่มีการระบุเงื่อนไข จะแสดงบทความทั้งหมดที่มีในระบบ ดังรูป ข.94



รูป ข.94 แสดงจอภาพค้นหาบทความ

23) ดูบทความ คลิกลิงก์ ที่หัวข้อบทความ เพื่อดูบทความ ดังรูป ข.95

ศูนย์ประสานงานนักศึกษาเก่า
มหาวิทยาลัยเชียงใหม่
Chiang Mai University Alumni Affair

- เมนูหลัก
 - หน้าแรก
 - ประวัติศูนย์ประสานงานนักศึกษาเก่า
 - รายงานนายก / ประธาน ฯ จังหวัด
 - รายงานนายกสมาคมนักศึกษาเก่า
 - รายงานกรรมการสมาคมนักศึกษาเก่า
 - รายงานนักศึกษาเก่าดีเด่น
 - รายงานนักศึกษาเก่ากิตติมศักดิ์
 - รายงานนักศึกษาเก่าที่ได้รับรางวัล
- บทความ
 - 10 ผลไม้ไทยมีสารต้านมะเร็ง**
 - 10 ผลไม้ไทยมีสารต้านมะเร็ง

กรมอนามัยวิจัย 10 ผลไม้ไทยมีสารต้านมะเร็งสูง นางนันทา จงใจเทศ นักวิทยาศาสตร์การแพทย์ กองโภชนาการ กรมอนามัย กระทรวงสาธารณสุข (สธ.) กล่าวว่า จากการวิจัย "องค์ความรู้เรื่องปริมาณสารต้านอนุมูลอิสระในผลไม้ เพื่อส่งเสริมสุขภาพ (วิตามินซี วิตามินอี และ เบต้าแคโรทีน) ในผลไม้ ที่ทำการศึกษาในผลไม้ 83 ชนิด พบว่า ผลไม้ 10 อันดับแรกที่มีเบต้าแคโรทีนสูง คือ

1. มะม่วงน้ำดอกไม้สุก

รูป ข.95 แสดงจอภาพดูบทความ

24) ฝากบทความ เลือกที่เมนูฝากบทความ จะปรากฏจอภาพเพื่อกรอกรายละเอียดบทความ ที่ต้องการฝาก ดังรูป ข.96

ศูนย์ประสานงานนักศึกษาเก่า
มหาวิทยาลัยเชียงใหม่
Chiang Mai University Alumni Affair

- เมนูหลัก
 - หน้าแรก
 - ประวัติศูนย์ประสานงานนักศึกษาเก่า
 - รายงานนายก / ประธาน ฯ จังหวัด
 - รายงานนายกสมาคมนักศึกษาเก่า
 - รายงานกรรมการสมาคมนักศึกษาเก่า
 - รายงานนักศึกษาเก่าดีเด่น
 - รายงานนักศึกษาเก่ากิตติมศักดิ์
 - รายงานนักศึกษาเก่าที่ได้รับรางวัล
 - รายงานผู้บริหาร
- เพิ่มบทความ

หัวข้อบทความ : *

รายละเอียด :
- เข้าสู่ระบบ

อินดีท่อนรับ
น.ส. ไชยา จันทร์สุทธเสถียร

แก้ไขข้อมูลส่วนตัว

ออกจากระบบ
- ปฏิทินกิจกรรม

ปี 2551 เดือน ตุลาคม

อา	จ	อ	พ	พฤ	ศ	ส
		1	2	3	4	

รูป ข.96 แสดงจอภาพฝากบทความ

ลิขสิทธิ์มหาวิทยาลัยเชียงใหม่
Copyright © by Chiang Mai University
All rights reserved

คลิกปุ่ม **เพิ่มบทความ** เพื่อบันทึกบทความ และคลิกปุ่ม **ยกเลิก** เพื่อยกเลิกการเพิ่มบทความ

25) ข่าวสมัครงาน เลือกที่เมนูค้นหาข่าวสมัครงาน เพื่อค้นหาข่าวสมัครงาน ระบุเงื่อนไขที่ต้องการค้นหา แล้วคลิกปุ่ม **ค้นหา** เพื่อค้นหาตามเงื่อนไขที่ระบุไว้ หากไม่มีกการระบุเงื่อนไข จะแสดงข่าวสมัครงานทั้งหมดที่มีในระบบ ดังรูป ข.97

ศูนย์ประสานงานนักศึกษาเก่า
มหาวิทยาลัยเชียงใหม่
Chiang Mai University Alumni Affair

ค้นหาข่าวประชาสัมพันธ์

ค้นหาตามชื่อบริษัท / หน่วยงาน :
 ค้นหาตามตำแหน่ง :
 ค้นหาตามวันที่ประกาศ :

ค้นหา ยกเลิก เริ่มข่าวสมัครงาน

ผลการค้นหา

พบข้อมูล 2 รายการ

ที่	บริษัท / หน่วยงาน	ตำแหน่ง	วันที่
1	King's College of English by Pitcha Group of schools	เจ้าหน้าที่การตลาดและธุรการ	06/10/2551

ปฏิทินกิจกรรม

ปี 2551 เดือน ตุลาคม

อา	จ	อ	พ	พฤ	ศ	ส
		1	2	3	4	
5	6	7	8	9	10	11
12	13	14	15	16	17	18

รูป ข.97 แสดงจอกภาพค้นหาข่าวสมัครงาน

26) การเพิ่มข่าวสมัครงาน เลือกที่เมนูเพิ่มข่าวสมัครงาน จะปรากฏจอกภาพเพื่อกรอกข้อมูลข่าวสมัครงาน ที่ต้องการเพิ่ม ดังรูป ข.98

ศูนย์ประสานงานนักศึกษาเก่า
มหาวิทยาลัยเชียงใหม่
Chiang Mai University Alumni Affair

เพิ่มข่าวสมัครงาน

ชื่อบริษัท / หน่วยงาน : *
ผู้ติดต่อ : *
ที่อยู่บริษัท / หน่วยงาน : *
โทรศัพท์ : *
แฟกซ์ :
อีเมล :
เว็บไซต์ :
ตำแหน่งที่รับสมัคร : *
รายละเอียด :

ปฏิทินกิจกรรม

ปี 2551 เดือน ตุลาคม

อา	จ	อ	พ	พฤ	ศ	ส
		1	2	3	4	
5	6	7	8	9	10	11
12	13	14	15	16	17	18

รูป ข.98 แสดงจอกภาพเพิ่มข่าวสมัครงาน

คลิกปุ่ม **เริ่มข่าวสมัครงาน** เพื่อบันทึกสมัครงาน และคลิกปุ่ม **ยกเลิก** เพื่อยกเลิกการเพิ่มสมัคร

27) ภาพ มข. ในอดีต เลือกที่เมนูภาพ มข. ในอดีต เพื่อค้นหาภาพ มข. ในอดีต ระบุเงื่อนไขที่ต้องการค้นหา แล้วคลิกปุ่ม **ค้นหา** เพื่อค้นหาตามเงื่อนไขที่ระบุไว้ หากไม่มีการระบุเงื่อนไข จะแสดงหัวข้อภาพ มข. ในอดีต ทั้งหมดที่มีในระบบ ดังรูป ข.99



รูป ข.99 แสดงจอภาพค้นหาภาพ มข. ในอดีต

28) รูปภาพ มข. ในอดีต คลิกลิงก์ ที่หัวข้อภาพ มข. ในอดีต เพื่อดูภาพ มข. ในอดีต ดังรูป ข.100 คลิกที่รูป เพื่อดูภาพขนาดใหญ่



รูป ข.100 แสดงจอภาพดูภาพ มข. ในอดีต

29) อิเล็กทรอนิกส์การ์ด เลือกเมนูอิเล็กทรอนิกส์การ์ด เพื่อเลือกการ์ดที่ต้องการส่ง ดังรูป ข.101

ศูนย์ประสานงานนักศึกษาเก่า
มหาวิทยาลัยเชียงใหม่
Chiang Mai University Alumni Affairs

เมนูหลัก

- ▶ หน้าแรก
- ▶ ประวัติศูนย์ประสานงานนักศึกษาเก่า
- ▶ รายงานนายก / ประธาน ฯ จังหวัด
- ▶ รายงานนายกสมาคมนักศึกษาเก่า
- ▶ รายงานกรรมการสมาคมนักศึกษาเก่า
- ▶ รายงานนักศึกษาเก่าดีเด่น
- ▶ รายงานนักศึกษาเก่ากิตติมศักดิ์
- ▶ รายงานนักศึกษาเก่าที่ได้รับรางวัล
- ▶ รายงานผู้บริหาร

อเล็กทรอนิกส์การ์ด

ปีใหม่ [ดูการ์ดในกลุ่มนี้ >>](#)

วันเกิด [ดูการ์ดในกลุ่มนี้ >>](#)

เข้าสู่ระบบ

ยินดีต้อนรับ
น.ส.ไวทยา จันทสุทธเสถียร

[แก้ไขข้อมูลส่วนตัว](#)

[ออกจากระบบ](#)

ปฏิทินกิจกรรม

ปี 2551 เดือน ตุลาคม

อา	จ	อ	พ	พฤ	ศ	ส
		1	2	3	4	

รูป ข.101 แสดงจอภาพอเล็กทรอนิกส์การ์ด

30) ส่งอเล็กทรอนิกส์การ์ด เลือกอเล็กทรอนิกส์การ์ดที่ต้องการส่งแล้ว จะปรากฏจอภาพเพื่อกรอกรายละเอียดเพื่อส่งอเล็กทรอนิกส์การ์ด ดังรูป ข.102

ศูนย์ประสานงานนักศึกษาเก่า
มหาวิทยาลัยเชียงใหม่
Chiang Mai University Alumni Affairs

เมนูหลัก

- ▶ หน้าแรก
- ▶ ประวัติศูนย์ประสานงานนักศึกษาเก่า
- ▶ รายงานนายก / ประธาน ฯ จังหวัด
- ▶ รายงานนายกสมาคมนักศึกษาเก่า
- ▶ รายงานกรรมการสมาคมนักศึกษาเก่า
- ▶ รายงานนักศึกษาเก่าดีเด่น
- ▶ รายงานนักศึกษาเก่ากิตติมศักดิ์
- ▶ รายงานนักศึกษาเก่าที่ได้รับรางวัล
- ▶ รายงานผู้บริหาร
- ▶ บริจาค
- ▶ ค้นหานักศึกษาเก่า
- ▶ กระดานข่าวนักศึกษาเก่า
- ▶ ภาพกิจกรรม
- ▶ ข่าวประชาสัมพันธ์
- ▶ ผ่าข่าวประชาสัมพันธ์

อเล็กทรอนิกส์การ์ด

ชื่อผู้รับ:

รูป ข.102 แสดงจอภาพแบบฟอร์มการส่งอเล็กทรอนิกส์การ์ด

คลิก [ดูตัวอย่าง](#) เพื่อดูตัวอย่างก่อนส่ง และคลิก [ส่ง](#) เพื่อทำการส่ง

31) เพลง มข. เลือกที่เมนูเพลง มข. เพื่อค้นหาเพลง มข. ระบุเงื่อนไขที่ต้องการค้นหา แล้วคลิกปุ่ม ค้นหา เพื่อค้นหาตามเงื่อนไขที่ระบุไว้ หากไม่มีการระบุเงื่อนไข จะแสดงเพลง มข. ทั้งหมดที่มีในระบบ ดังรูป ข.103



รูป ข.103 แสดงจอภาพค้นหาเพลง มข.

คลิก เพื่อฟังเพลง และคลิก **Download เพลง** เพื่อดาวน์โหลดเพลง

32) จำนวนนักศึกษาเก่า แยกตามจังหวัด เลือกที่เมนูจำนวนนักศึกษาเก่า แยกตามจังหวัด จะปรากฏจอภาพแสดงจำนวนนักศึกษาเก่า แยกตามจังหวัด ดังรูป ข.104



รูป ข.104 แสดงจอภาพจำนวนนักศึกษาเก่า แยกตามจังหวัด

33) จำนวนนักศึกษาเก่า แยกตามคณะ เลือกที่เมนูจำนวนนักศึกษาเก่า แยกตามคณะ จะปรากฏจอภาพแสดงจำนวนนักศึกษาเก่า แยกตามคณะ ดังรูป ข.105



- เมนูหลัก**
- ▶ หน้าแรก
 - ▶ ประวัติศูนย์ประสานงานนักศึกษาเก่า
 - ▶ รายชื่อนายก / ประธาน ฯ จังหวัด
 - ▶ รายงานนายกสมาคมนักศึกษาเก่า
 - ▶ รายงานกรรมการสมาคมนักศึกษาเก่า
 - ▶ รายงานนักศึกษาเก่าดีเด่น
 - ▶ รายงานนักศึกษาเก่ากิตติมศักดิ์
 - ▶ รายงานนักศึกษาเก่าที่ได้รับรางวัล
 - ▶ รายงานผู้บริจาค
 - ▶ บริจาคเงิน
 - ▶ สืบหาข่าวนักศึกษาเก่า

จำนวนนักศึกษาเก่า มหาวิทยาลัยเชียงใหม่ แยกตามคณะ

ณ วันที่ 09 พฤศจิกายน 2551

คณะ	ปริญญาตรี	ปริญญาโท	ประกาศนียบัตร	ปริญญาเอก	รวม
การสื่อสารมวลชน	10	0	0	0	10
เกษตรศาสตร์	4,615	1,178	0	13	5,806
ทันตแพทยศาสตร์	840	28	256	0	1,124
เทคนิคการแพทย์	2,042	37	7	0	2,086
บริหารธุรกิจ	2,191	538	1	0	2,730
บัณฑิตวิทยาลัย	0	697	770	19	1,486
บัณฑิตศึกษาสถาน	0	2,117	0	0	2,117
บัณฑิตสหพบ	0	0	0	0	0
พยาบาลศาสตร์	2,276	801	0	28	3,105

รูป ข.105 แสดงจอภาพจำนวนนักศึกษาเก่า แยกตามคณะ

34) จำนวนนักศึกษาเก่า แยกตามรหัส เลือกที่เมนูจำนวนนักศึกษาเก่า แยกตามรหัส จะปรากฏจอภาพแสดงจำนวนนักศึกษาเก่า แยกตามรหัส หรือ ปีที่เข้าศึกษา ดังรูป ข.106



- เมนูหลัก**
- ▶ หน้าแรก
 - ▶ ประวัติศูนย์ประสานงานนักศึกษาเก่า
 - ▶ รายชื่อนายก / ประธาน ฯ จังหวัด
 - ▶ รายงานนายกสมาคมนักศึกษาเก่า
 - ▶ รายงานกรรมการสมาคมนักศึกษาเก่า
 - ▶ รายงานนักศึกษาเก่าดีเด่น
 - ▶ รายงานนักศึกษาเก่ากิตติมศักดิ์
 - ▶ รายงานนักศึกษาเก่าที่ได้รับรางวัล
 - ▶ รายงานผู้บริจาค
 - ▶ บริจาคเงิน
 - ▶ ค้นหาข้อมูลนักศึกษาเก่า
 - ▶ ค้นหาข้อมูลสมาชิก
 - ▶ กระดานข่าวนักศึกษาเก่า
 - ▶ ค้นหาภาพกิจกรรม

จำนวนนักศึกษาเก่า มหาวิทยาลัยเชียงใหม่ แยกตามปี พ.ศ. ที่เข้าศึกษา

ณ วันที่ 09 พฤศจิกายน 2551

ปี พ.ศ. ที่เข้าศึกษา	จำนวน
2501	49
2502	42
2503	41
2504	42
2505	54
2506	47
2507	230
2508	403
2509	382
2510	351
2511	1,186
2512	780
2513	571
...	...

รูป ข.106 แสดงจอภาพจำนวนนักศึกษาเก่า แยกตามรหัส

35) แก้ไขข้อมูลส่วนตัว คลิกปุ่ม ทางด้านขวาของหน้าจอ เพื่อเข้าสู่จอภาพข้อมูลส่วนตัว ดังรูป ข.107 และคลิกที่รูป เพื่อแก้ไขข้อมูลส่วนตัว และคลิก แก้ไขรหัสผ่าน เพื่อแก้ไขรหัสผ่าน

ศูนย์ประสานงานนักศึกษาเก่า มหาวิทยาลัยเชียงใหม่ Chiang Mai University Alumni Affairs

เมนูหลัก

- ▶ หน้าแรก
- ▶ ประวัติศูนย์ประสานงานนักศึกษาเก่า
- ▶ รายงานนายก / ประธาน ฯ จังหวัด
- ▶ รายงานนายกสมาคมนักศึกษาเก่า
- ▶ รายงานกรรมการสมาคมนักศึกษาเก่า
- ▶ รายงานนักศึกษาเก่าดีเด่น
- ▶ รายงานนักศึกษาเก่ากิตติมศักดิ์
- ▶ รายงานนักศึกษาเก่าที่ได้รับรางวัล
- ▶ รายงานผู้บริหาร
- ▶ บริจาค
- ▶ ค้นหานักศึกษาเก่า
- ▶ กระดานข่าวนักศึกษาเก่า
- ▶ ภาพกิจกรรม
- ▶ ข่าวประชาสัมพันธ์

ข้อมูลนักศึกษาเก่า

ข้อมูลประวัติส่วนตัว แก้ไขรหัสผ่าน

ชื่อภาษาไทย : น.ส.ไวทยา จันทสุทธเสถียร
 ชื่อภาษาอังกฤษ : Ms.Waitaya Chumnongsuttasatien
 เพศ : หญิง
 วัน เดือน ปี เกิด : 17 กุมภาพันธ์ 2524
 ที่อยู่หลัก : สำนักงานอธิการบดี 2 ศูนย์ประสานงานนักศึกษาเก่า มช. ต. อ.เมืองเชียงใหม่ จ.เชียงใหม่ 50200 ประเทศไทย
 อาชีพ :
 ตำแหน่ง :
 เบอร์มือถือ1 : 084-1555687
 เบอร์มือถือ2 :
 เบอร์มือถือ3 :
 email1 : nok_wai@hotmail.com
 email2 :

เข้าสู่ระบบ

อินดีค็อนรับ
 น.ส.ไวทยา จันทสุทธเสถียร
 แก้ไขข้อมูลส่วนตัว
 ออกจากระบบ

ปฏิทินกิจกรรม

ปี	2551	เดือน	ตุลาคม			
อา	จ	อ	พ	พฤ	ศ	ส
		1	2	3	4	
5	6	7	8	9	10	11
12	13	14	15	16	17	18
19	20	21	22	23	24	25
26	27	28	29	30	31	

รูป ข.107 แสดงจอภาพแก้ไขข้อมูลส่วนตัว

ออกจากระบบ

36) การออกจากระบบ คลิกปุ่ม

ข.4 การทำงานในส่วนบุคคลทั่วไป

บุคคลทั่วไป ผู้บริหารและนักศึกษาเก่า มหาวิทยาลัยเชียงใหม่ ที่ยังไม่ได้ลงทะเบียน สามารถใช้งานระบบเพื่อเรียกดูข้อมูลต่าง ๆ ในจอภาพหลักของระบบได้โดยไม่ต้องทำการล็อกอิน จอภาพหลักนี้จะมีลิงก์เชื่อมโยงไปยังส่วนต่างๆ ดังนี้

- 1) ประวัติศูนย์ประสานงานนักศึกษาเก่า เลือกเมนูประวัติศูนย์ประสานงานนักศึกษาเก่าจากเมนูด้านซ้าย จะแสดงรายละเอียดข้อมูลประวัติดังรูป ข.108



เมนูหลัก

- ▶ หน้าแรก
- ▶ ประวัติศูนย์ประสานงานนักศึกษาเก่า
- ▶ รายงานนายก / ประธาน ฯ จังหวัด
- ▶ รายงานนายกสมาคมนักศึกษาเก่า
- ▶ รายงานกรรมการสมาคมนักศึกษาเก่า
- ▶ รายงานนักศึกษาเก่าดีเด่น
- ▶ รายงานนักศึกษาเก่ากิตติมศักดิ์
- ▶ รายงานนักศึกษาเก่าที่ได้รับรางวัล
- ▶ รายงานผู้บริหาร
- ▶ บริจาค
- ▶ ค้นหานักศึกษาเก่า
- ▶ กระดานข่าวนักศึกษาเก่า
- ▶ ภาพกิจกรรม

ประวัติศูนย์ประสานงานนักศึกษาเก่า

ศูนย์ประสานงานนักศึกษาเก่า

มหาวิทยาลัยเชียงใหม่ จัดตั้งศูนย์ประสานงานนักศึกษาเก่า เพื่อรองรับการปฏิบัติงานเกี่ยวกับการประสานงานกับนักศึกษาเก่า มหาวิทยาลัยเชียงใหม่ที่สำเร็จการศึกษา ตั้งแต่วันที่ 22 มกราคม 2544 โดยมีรองศาสตราจารย์ ชีระ วิสิทธิ์พานิช รองอธิการบดีฝ่ายกิจการนักศึกษาเก่า เป็นผู้อำนวยการศูนย์ฯ การจัดตั้งศูนย์นักศึกษาเก่าสัมพันธ์ครั้งนี้เป็นไปตามนโยบายของมหาวิทยาลัย ที่มุ่งเน้นให้นักศึกษาเก่าของมหาวิทยาลัยเชียงใหม่ประมาณ 100,000 ท่าน ที่แยกย้ายประกอบอาชีพทั้งในและต่างประเทศ ได้มีความสัมพันธ์อันดีกับมหาวิทยาลัย และมีส่วนร่วมในกิจกรรมของกลุ่ม ชมรม สมาคม นักศึกษาเก่า ทั้งในระดับจังหวัด และในการจัดกิจกรรมของมหาวิทยาลัย นอกจากนี้ยังต้องการให้นักศึกษาเก่าฯ มีส่วนร่วมในการให้ข้อเสนอแนะและ สนับสนุนงานของมหาวิทยาลัยในด้านต่างๆ อันจะก่อให้เกิดการพัฒนามหาวิทยาลัยได้ก้าวหน้ายิ่งขึ้นต่อไปในอนาคต การดำเนินงานของศูนย์ประสานงานนักศึกษาเก่าดังกล่าว มหาวิทยาลัยได้แต่งตั้ง

เข้าสู่ระบบ

ชื่อผู้ใช้:

รหัสผ่าน:

[ลงทะเบียน](#)

ปฏิทินกิจกรรม

ปี	2551	เดือน	ตุลาคม								
อา	จ	อ	พ	พฤ	ศ	ส					
				1	2	3	4				
5	6	7	8	9	10	11					
12	13	14	15	16	17	18					
19	20	21	22	23	24	25					

รูป ข.108 แสดงจอภาพประวัติศูนย์ประสานงานนักศึกษาเก่า

2) รายงานนายก / ประธาน ฯ จังหวัด เลือกเมนูรายงานนายก / ประธาน ฯ จังหวัด จากเมนูด้านซ้าย จะแสดงรายละเอียดรายงานนายก / ประธาน ฯ จังหวัด ดังรูป ข.109

เมนูหลัก

- ▶ หน้าแรก
- ▶ ประวัติศูนย์ประสานงานนักศึกษาเก่า
- ▶ รายงานนายก / ประธาน ฯ จังหวัด
- ▶ รายงานนายกสมาคมนักศึกษาเก่า
- ▶ รายงานกรรมการสมาคมนักศึกษาเก่า
- ▶ รายงานนักศึกษาเก่าดีเด่น
- ▶ รายงานนักศึกษาเก่ากิตติมศักดิ์
- ▶ รายงานนักศึกษาเก่าที่ได้รับรางวัล
- ▶ รายงานผู้บริหาร
- ▶ บริจาค
- ▶ ค้นหานักศึกษาเก่า

รายงานนายก/ประธาน นักศึกษาเก่า ประจำจังหวัด

สมาคม / ชมรม	ชื่อ - นามสกุล	ตำแหน่ง
สมาคมนักศึกษาเก่ามหาวิทยาลัยเชียงใหม่ ประเทศสหรัฐอเมริกา	คุณ อัญชลี วิเวกาภิรัตน์ 144027	นายกสมาคมนักศึกษาเก่า
สมาคมนักศึกษาเก่ามหาวิทยาลัยเชียงใหม่ ประเทศสหรัฐอเมริกา	คุณ อัมรัตน์ วิภาคหัตถกิจ 146013	เลขาสมาคม
สมาคมนักศึกษาเก่ามหาวิทยาลัยเชียงใหม่ ประเทศสหรัฐอเมริกา	คุณ เขียว ราริน 075123	ผู้ประสานงาน
ชมรมนักศึกษาเก่า มช. จังหวัดกระบี่	คุณ แสงชัย สุนธรา 2008129	ประธานชมรม
สมาคมนักศึกษาเก่ามหาวิทยาลัยเชียงใหม่ จังหวัดกรุงเทพฯ	คุณ ชชาติชาย สุทธิกลม 154152	นายกสมาคม

เข้าสู่ระบบ

ชื่อผู้ใช้:

รหัสผ่าน:

[ลงทะเบียน](#)

ปฏิทินกิจกรรม

ปี	2551	เดือน	ตุลาคม								
อา	จ	อ	พ	พฤ	ศ	ส					
				1	2	3	4				
5	6	7	8	9	10	11					

รูป ข.109 แสดงจอภาพรายงานนายก / ประธาน ฯ จังหวัด

3) ดูรายงานนายกสมาคมนักศึกษาเก่า คลิกเมนู รายงานนายกสมาคมนักศึกษาเก่า เพื่อดูรายงานนายกสมาคมนักศึกษาเก่าตั้งแต่อดีตถึงปัจจุบัน ดังรูป ข.110

ศูนย์ประสานงานนักศึกษาเก่า มหาวิทยาลัยเชียงใหม่ Chiang Mai University Alumni Affair

เมนูหลัก

- หน้าแรก
- ประวัติศูนย์ประสานงานนักศึกษาเก่า
- รายงานนายก / ประธาน ฯ จังหวัด
- รายงานนายกสมาคมนักศึกษาเก่า
- รายงานกรรมการสมาคมนักศึกษาเก่า
- รายงานนักศึกษาเก่าดีเด่น
- รายงานนักศึกษาเก่ากิตติมศักดิ์
- รายงานนักศึกษาเก่าที่ได้รับรางวัล
- รายงานผู้บริหาร
- บริจาค

รายนามนายกสมาคมนักศึกษาเก่า มช.

สมัยที่	ชื่อ - นามสกุล	รหัสนักศึกษา	วาระ
18	รศ.นพ. นีเวศน์ นันทจิต	117017	สิงหาคม 2550 - สิงหาคม 2552
17	รศ.นพ. นีเวศน์ นันทจิต	117017	สิงหาคม 2548 - สิงหาคม 2550
16	รศ.ธีระ วิสิทธิ์พานิช	118024	สิงหาคม 2546 - สิงหาคม 2548
15	รศ.ธีระ วิสิทธิ์พานิช	118024	สิงหาคม 2544 - สิงหาคม 2546
14	รศ.นพ. ปิยะ เนตรวิเชียร	085067	2542 - 2544
13	ศ.ดร. พงษ์ศักดิ์ อังกสิทธิ์	118033	2540 - 2542
12	ศ.ดร. พงษ์ศักดิ์ อังกสิทธิ์	118033	2538 - 2540
11	นาย วิชระ คันทรานนท์	094107	2536 - 2538
10	นาย วิชระ คันทรานนท์	094107	2534 - 2536

เข้าสู่ระบบ

ชื่อผู้ใช้งาน:

รหัสผ่าน:

[ลงทะเบียน](#)

ปฏิทินกิจกรรม

ปี 2551 เดือน ตุลาคม

อา จ อ พ พศ ศ ส

1 2 3 4

5 6 7 8 9 10 11

รูป ข.110 แสดงจอภาพรายนามนายกสมาคมนักศึกษาเก่า

4) ดูรายงานกรรมการสมาคมนักศึกษาเก่า คลิกเมนู รายงานกรรมการสมาคมนักศึกษาเก่า เพื่อดู รายงานกรรมการสมาคมนักศึกษาเก่าชุดปัจจุบัน ดังรูป ข.111

ศูนย์ประสานงานนักศึกษาเก่า มหาวิทยาลัยเชียงใหม่ Chiang Mai University Alumni Affair

เมนูหลัก

- หน้าแรก
- ประวัติศูนย์ประสานงานนักศึกษาเก่า
- รายงานนายก / ประธาน ฯ จังหวัด
- รายงานนายกสมาคมนักศึกษาเก่า
- รายงานกรรมการสมาคมนักศึกษาเก่า
- รายงานนักศึกษาเก่าดีเด่น
- รายงานนักศึกษาเก่ากิตติมศักดิ์
- รายงานนักศึกษาเก่าที่ได้รับรางวัล
- รายงานผู้บริหาร
- คณาจารย์

รายนามคณะกรรมการ สมาคมนักศึกษาเก่า มช.

ชื่อ - นามสกุล	รหัสนักศึกษา	ตำแหน่ง
รศ.ดร. บุญล้อม ชิวะอิระกุล		กรรมการกลาง
รศ. กรรณิการ์ พงษ์สนธิ	097802	กรรมการกลาง
ผศ. บุญพะเยาว์ เกาหะจินดา	097613	กรรมการกลาง
รศ.ดร. ดาวรุ่ง กังวานหงษ์	115022	กรรมการกลาง
รศ. ถนอม คลอดเที่ยง	128015	กรรมการกลาง
คุณ สุริยศักดิ์ สุริยผลิ	104454	กรรมการกลาง
นางสาว บุญเดลา สุริยวรรณ		กรรมการกลาง
คุณ เขาวมาลัย รคนธมน	111737	กรรมการกลาง
รศ.ทพ. แสงง โพธิ์โพธิ์	127419	กรรมการกลาง
ผศ. ประไพประยูรวงศ์	127608	กรรมการกลาง

เข้าสู่ระบบ

ชื่อผู้ใช้งาน:

รหัสผ่าน:

[ลงทะเบียน](#)

ปฏิทินกิจกรรม

ปี 2551 เดือน ตุลาคม

อา จ อ พ พศ ศ ส

1 2 3 4

5 6 7 8 9 10 11

รูป ข.111 แสดงจอภาพรายงานกรรมการสมาคมนักศึกษาเก่า

5) ดูรายนามนักศึกษาเก่าดีเด่น คลิกเมนู รายงานนักศึกษาเก่าดีเด่น เพื่อดู รายนามนักศึกษาเก่าดีเด่นทั้งหมด ดังรูป ข.112

ศูนย์ประสานงานนักศึกษาเก่า มหาวิทยาลัยเชียงใหม่ Chiang Mai University Alumni Affairs

เมนูหลัก

- หน้าแรก
- ประวัติศูนย์ประสานงานนักศึกษาเก่า
- รายงานนายก / ประธาน ฯ จังหวัด
- รายงานนายกสมาคมนักศึกษาเก่า
- รายงานกรรมการสมาคมนักศึกษาเก่า
- รายงานนักศึกษาเก่าดีเด่น
- รายงานนักศึกษาเก่ากิตติมศักดิ์
- รายงานนักศึกษาเก่าที่ได้รับรางวัล
- รายงานผู้บริหาร
- บริจาค
- ดินนาบนักศึกษาเก่า
- กระดานข่าวนักศึกษาเก่า
- ภาพกิจกรรม
- ข่าวประชาสัมพันธ์
- ข่าวสารจากข้างสนามพันธ์

รายนามนักศึกษาเก่าดีเด่น

ปี	ชื่อ - นามสกุล	รหัสนักศึกษา	สาขาที่ได้รับ
2550	ดร. สนั่น แสงสำราญ	037030	สาขาบริการสังคม
2550	คุณ สันติ ฤกษ์จันทร์	084034	สาขาบริการสังคม
2550	รศ.นพ. ปิยะ เนตรวิเชียร	085067	สาขาบริหารองค์กร
2550	คุณ จิตรลดา เลิศศรีวิไล	4107025	สาขาวิชาการ
2549	คุณ อติเรก ดันสารจนวนิช	074023	ไม่ระบุ
2549	พล.ต.ต. พันธุ์วัฒน์ ศรีวาลัย	104727	ไม่ระบุ
2549	นพ. วรพันธ์ อุดจักษ์	107034	ไม่ระบุ
2549	ดร. จิตประภา ศรีอ่อน	107905	ไม่ระบุ
2549	อาจารย์ สลภาพร ศรีสังข์	12	ไม่ระบุ
2549	คุณ ทวีชัย เต็มคุณานนท์	134216	ไม่ระบุ
2549	พศ.ดร. เกษม นันทชัย	155034	ไม่ระบุ
2549	รศ.ดร. เอกชัย แสงอินทร์	196117	ไม่ระบุ
2549	คุณ พงษ์ศักดิ์ ยิ่งชนม์เจริญ	2410065	ไม่ระบุ

เข้าสู่ระบบ

ชื่อผู้ใช้ :
 รหัสผ่าน :

[ลงทะเบียน](#)

ปฏิทินกิจกรรม

ปี 2551 เดือน ตุลาคม

อา	จ	อ	พ	พฤ	ศ	ส
			1	2	3	4
5	6	7	8	9	10	11
12	13	14	15	16	17	18
19	20	21	22	23	24	25
26	27	28	29	30	31	

รูป ข.112 แสดงจอภาพรายนามนักศึกษาเก่าดีเด่น

6) ดูรายนามนักศึกษาเก่ากิตติมศักดิ์ คลิกเมนู รายนามนักศึกษาเก่ากิตติมศักดิ์ เพื่อดู รายนามนักศึกษาเก่ากิตติมศักดิ์ทั้งหมด ดังรูป ข.113

ศูนย์ประสานงานนักศึกษาเก่า มหาวิทยาลัยเชียงใหม่ Chiang Mai University Alumni Affairs

เมนูหลัก

- หน้าแรก
- ประวัติศูนย์ประสานงานนักศึกษาเก่า
- รายงานนายก / ประธาน ฯ จังหวัด
- รายงานนายกสมาคมนักศึกษาเก่า
- รายงานกรรมการสมาคมนักศึกษาเก่า
- รายงานนักศึกษาเก่าดีเด่น
- รายงานนักศึกษาเก่ากิตติมศักดิ์
- รายงานนักศึกษาเก่าที่ได้รับรางวัล
- รายงานผู้บริหาร
- บริจาค
- ดินนาบนักศึกษาเก่า
- กระดานข่าวนักศึกษาเก่า

รายนามนักศึกษาเก่ากิตติมศักดิ์

ปี	ชื่อ - นามสกุล	สาขาที่ได้รับ
2550	นาย ดิเรก ศรีประทีภณ์	ปริญญาเศรษฐศาสตรคุณวุฒิป๋นจกกิตติมศักดิ์
2550	นาย วีระระ ดันดรานนท์	ปริญญาบริหารธุรกิจคุณวุฒิป๋นจกกิตติมศักดิ์
2550	นาย มานัง สุขสมจิตร	ปริญญาศิลปศาสตรคุณวุฒิป๋นจกกิตติมศักดิ์ การสื่อสารมวลชน
2550	พศ.ดร. ทิพนธ์ วรอุไร	ปริญญาวิทยาศาสตรคุณวุฒิป๋นจกกิตติมศักดิ์ สาขาพืชสวน
2550	ศ.นายสัตวแพทย์ ดร. คาร์ล ฮานส์ เซ็สซัน	ปริญญาสัตวแพทยศาสตรคุณวุฒิป๋นจกกิตติมศักดิ์
2550	ศ.ดร. เจตนา นาควิระ	ปริญญาศิลปศาสตรคุณวุฒิป๋นจกกิตติมศักดิ์ ภาษาและวรรณกรรม
2549	ศ.เกียรติคุณ มณี พยอมยงค์	ปริญณาศิลปศาสตรคุณวุฒิป๋นจกกิตติมศักดิ์ ภาษาและ

เข้าสู่ระบบ

ชื่อผู้ใช้ :
 รหัสผ่าน :

[ลงทะเบียน](#)

ปฏิทินกิจกรรม

ปี 2551 เดือน ตุลาคม

อา	จ	อ	พ	พฤ	ศ	ส
			1	2	3	4
5	6	7	8	9	10	11
12	13	14	15	16	17	18

รูป ข.113 แสดงจอภาพรายนามนักศึกษาเก่ากิตติมศักดิ์

7) ดูรายนามนักศึกษาเก่าที่ได้รับรางวัล คลิกเมนู รายนามนักศึกษาเก่าที่ได้รับรางวัล เพื่อดู รายนามนักศึกษาเก่าที่ได้รับรางวัลทั้งหมด ดังรูป ข.114

ศูนย์ประสานงานนักศึกษาเก่า มหาวิทยาลัยเชียงใหม่ Chiang Mai University Alumni Affair

รายนามนักศึกษาเก่าที่ได้รับรางวัล

รางวัลที่ได้รับ	ปี	ชื่อ - นามสกุล
ระดับโลก	2550	ดร. สมจิตร อยู่เป็นสุข
รางวัล The Best Article Award จาก International Rice Research Institute ในการตีพิมพ์ผลงานวิจัยเรื่อง Arbuscular mycorrhizal fungi associated with upland rice in a rotational shifting cultivation system ใน International Rice Research Notes ปี ค.ศ.2005		
ระดับโลก	2547	กัญญ.ดร. กฤษณา ไกรสินธุ์
รางวัลนักวิทยาศาสตร์โลก (Global Scientist Award 2004) จากประเทศนอร์เวย์ พ.ศ.2547		
ระดับประเทศ	2551	คุณ นราธิป วิทยาการ
รางวัลนักวิทยาศาสตร์รุ่นใหม่ประจำปี พ.ศ. 2551 จากมูลนิธิส่งเสริมวิทยาศาสตร์และเทคโนโลยีในพระบรมราชูปถัมภ์		

เมนูหลัก

- หน้าแรก
- ประวัติศูนย์ประสานงานนักศึกษาเก่า
- รายงานนายก / ประธาน ฯ จังหวัด
- รายงานนายกสมาคมนักศึกษาเก่า
- รายงานกรรมการสมาคมนักศึกษาเก่า
- รายงานนักศึกษาเก่าดีเด่น
- รายงานนักศึกษาเก่ากิตติมศักดิ์
- รายงานนักศึกษาเก่าที่ได้รับรางวัล
- รายงานผู้บริจาค
- บริจาค
- ค้นหานักศึกษาเก่า
- กระดานข่าวนักศึกษาเก่า
- ภาพกิจกรรม
- ข่าวประชาสัมพันธ์
- วารสารลูกช้างสัมพันธ์

เข้าสู่ระบบ

ชื่อผู้ใช้:
 รหัสผ่าน:

 ลงทะเบียน

ปฏิทินกิจกรรม

ปี 2551 เดือน ตุลาคม

อา	จ	อ	พ	พฤ	ศ	ส
			1	2	3	4
5	6	7	8	9	10	11
12	13	14	15	16	17	18
19	20	21	22	23	24	25
26	27	28	29	30	31	

รูป ข.114 แสดงจอภาพรายนามนักศึกษาเก่าที่ได้รับรางวัล

8) ดูรายนามผู้บริจาคเงิน คลิกเมนู รายนามผู้บริจาคเงิน เพื่อดู รายนามผู้บริจาคเงินทั้งหมด ดังรูป ข.115

ศูนย์ประสานงานนักศึกษาเก่า มหาวิทยาลัยเชียงใหม่ Chiang Mai University Alumni Affair

รายนามผู้บริจาคเงิน "น้ำใจลูกช้างสู้ มข."

วันที่	ผู้บริจาค	มูลค่า	สมทบ
11/09/2551	นพ. วราวุฒิ วุทธิพงษ์วิภา	500.00	กองทุนลูกช้างเพื่อ มข.
20/05/2551	คุณวราเชษฐ์ บุญยฤทธิ์	1,000.00	กองทุนลูกช้างเพื่อ มข.
13/05/2551	คุณธรรมสถิตย์ พิษสะอาด	100.00	กองทุนลูกช้างเพื่อ มข.
04/03/2551	คุณกาญจนา สามวัง	500.00	กองทุนลูกช้างเพื่อ มข.
01/10/2550	คุณทวีศักดิ์ จามิกรกุล	10,000.00	กองทุนลูกช้างเพื่อ มข.
02/04/2550	รศ.ดร. วีระพล สุวรรณนันท์	5,000.00	กองทุน 40 ปี 40 ล้าน

เมนูหลัก

- หน้าแรก
- ประวัติศูนย์ประสานงานนักศึกษาเก่า
- รายงานนายก / ประธาน ฯ จังหวัด
- รายงานนายกสมาคมนักศึกษาเก่า
- รายงานกรรมการสมาคมนักศึกษาเก่า
- รายงานนักศึกษาเก่าดีเด่น
- รายงานนักศึกษาเก่ากิตติมศักดิ์
- รายงานนักศึกษาเก่าที่ได้รับรางวัล

เข้าสู่ระบบ

ชื่อผู้ใช้:
 รหัสผ่าน:

 ลงทะเบียน

ปฏิทินกิจกรรม

รูป ข.115 แสดงจอภาพรายนามผู้บริจาคเงิน

9) บริจาคเงิน คลิกเมนู บริจาคเงิน เพื่อดูบริจาคเงินออนไลน์ โดยสามารถบริจาคได้ 2 ช่องทาง คือ แจ้งการ โอนเงิน และ การบริจาคผ่านบัตรเครดิต ดังรูป ข.116



รูป ข.116 แสดงจอภาพบริจาคเงิน

คลิก แจ้งการ โอนเงิน เพื่อเข้าสู่หน้าจอรกรรายละเอียดการ โอนเงิน ดังรูป ข.117



รูป ข.117 แสดงจอภาพกรกรรายละเอียดการ โอนเงิน

คลิกปุ่ม **ส่งข้อมูล** เพื่อเข้าสู่หน้าจอ แสดงรายละเอียดการ โอนเงิน ดังรูป ข.118

รูป ข.118 แสดงจอภาพแสดงรายละเอียดการ โอนเงิน

คลิกปุ่ม **ส่งข้อมูล** เพื่อยืนยันการแจ้งรายละเอียดการ โอนเงิน

คลิก **บริจาคเงินผ่านบัตรเครดิต** เพื่อเข้าสู่หน้าจอรกรายละเอียดการบริจาคเงินผ่านบัตรเครดิต ดังรูป

ข.119

รูป ข.119 แสดงจอภาพรกรายละเอียดการบริจาคเงินผ่านบัตรเครดิต

คลิกปุ่ม **ส่งข้อมูล** เพื่อเข้าสู่หน้าจอ แสดงรายละเอียดการบริจาคเงินผ่านบัตรเครดิต ดังรูป ข.120



รูป ข.120 แสดงจอภาพแสดงรายละเอียดการบริจาคเงินผ่านบัตรเครดิต

คลิกปุ่ม **ส่งข้อมูล** เพื่อกอกรายละเอียดของบัตรเครดิต

10) กระดานข่าวนักศึกษาเก่า เลือกที่เมนูกระดานข่าวนักศึกษาเก่า เพื่อดูกระทู้ในกระดานข่าวนักศึกษาเก่า ดังรูป ข.121



รูป ข.121 แสดงจอภาพกระดานข่าวนักศึกษาเก่า

11) อ่านกระทู้คลิกลิงก์ ที่หัวข้อกระทู้ที่ต้องการ เพื่อดูรายละเอียดกระทู้ จะปรากฏภาพรายละเอียดกระทู้
 ดังรูป ข.122

ศูนย์ประสานงานนักศึกษาเก่า
มหาวิทยาลัยเชียงใหม่
Chiang Mai University Alumni Affair

กระทู้: ใครอยากเจอยินดีบ้างเอ่ย??

รายละเอียด :
 วันที่ 9-11 ตุลาคมนี้ยินดี(และน้อง) จะหาเรื่องไปเที่ยวเชียงใหม่กัน เพื่อนๆที่จะว่างกันวันไหนมั่งเอ๊ยจะได้คิดถึงสรศักดิ์กันชะหน่อย หรือใครว่างขนาดหาเที่ยวได้ด้วยจะดีมากเลยจ้า
 (กำหนดการเดินทางจะไปถึงเชียงใหม่เช้าวันที่ 9 และกลับเช้าวันที่ 12 โดยประมาณ)
 โดย nui132 [IP] [04/10/2008]

ความคิดเห็นที่: 1
 ไปกะกัน โสด หรือว่าไปกินเลี้ยงกัน แต่ถ้าไปเที่ยวเนี่ย ขอคิดก่อนนะว่าจะส่ง IS หั้นเปล่า ถ้าไม่หั้นขอตบเน้งนีน
 โดย นกน้อย ณ ดึกเขี้ยว [IP] [04/10/2008]

ความคิดเห็นที่: 2
 ไปนั่งสมาธิที่วัดอู่มองกัน

รูป ข.122 แสดงจอภาพรายละเอียดกระทู้

12) แสดงความคิดเห็น / ตอบกระทู้ โดยการกรอกรายละเอียด ในแบบฟอร์ม ด้านล่าง ดังรูป ข.123

ตอบกระทู้

รายละเอียด : *

ภาพประกอบ :

จาก :

email :

เบอร์ติดต่อ :

รูป ข.123 แสดงแบบฟอร์มแสดงความคิดเห็น

13) ภาพกิจกรรม เลือกที่เมนูภาพกิจกรรมเพื่อค้นหาภาพกิจกรรม ระบุเงื่อนไขที่ต้องการค้นหา แล้วคลิกปุ่ม



เพื่อค้นหาตามเงื่อนไขที่ระบุไว้ หากไม่มีการระบุเงื่อนไข จะแสดงหัวข้อภาพกิจกรรมทั้งหมดที่มีในระบบ ดังรูป ข.124

ศูนย์ประสานงานนักศึกษาเก่า
มหาวิทยาลัยเชียงใหม่
Chiang Mai University Alumni Affairs

ค้นหาภาพกิจกรรม

ค้นหาตามหัวข้อกิจกรรม :
ค้นหาตามวันที่จัดงาน :

เข้าสู่ระบบ

ปฏิทินกิจกรรม

วันที่	หัวข้อข่าว
07/09/2551	ผู้บริหารมหาวิทยาลัยเชียงใหม่ เยี่ยมนักศึกษาเก่าจังหวัดชัยภูมิ
06/09/2551	ผู้บริหารมหาวิทยาลัยเชียงใหม่ เยี่ยมนักศึกษาเก่าจังหวัดเลย
15/08/2551	ราตรีอังก่อ ลูกช้างสัมพันธ์ จ.สงขลา

รูป ข.124 แสดงจอภาพค้นหาภาพกิจกรรม

14) รูปภาพกิจกรรม คลิกคลิก ที่หัวข้อภาพกิจกรรม เพื่อดูภาพกิจกรรม ดังรูป ข.125 คลิกที่รูป เพื่อดูภาพขนาดใหญ่

ศูนย์ประสานงานนักศึกษาเก่า
มหาวิทยาลัยเชียงใหม่
Chiang Mai University Alumni Affairs

ภาพกิจกรรม

วันที่จัดกิจกรรม 07 กันยายน 2551

ผู้บริหารมหาวิทยาลัยเชียงใหม่ เยี่ยมนักศึกษาเก่าจังหวัดชัยภูมิ
ผู้บริหารมหาวิทยาลัยเชียงใหม่ เยี่ยมนักศึกษาเก่าจังหวัดชัยภูมิ ณ โรงแรมสยามริเวอร์รีสอร์ท

รูปที่ 1 รูปที่ 2 รูปที่ 3

รูป ข.125 แสดงจอภาพดูภาพกิจกรรม

15) ข่าวประชาสัมพันธ์ เลือกที่เมนูข่าวประชาสัมพันธ์ เพื่อค้นหาข่าวประชาสัมพันธ์ ระบุเงื่อนไขที่ต้องการค้นหา แล้วคลิกปุ่ม **ค้นหา** เพื่อค้นหาตามเงื่อนไขที่ระบุไว้ หากไม่มีการระบุเงื่อนไข จะแสดงหัวข่าวประชาสัมพันธ์ ทั้งหมดที่มีในระบบ ดังรูป ข.126

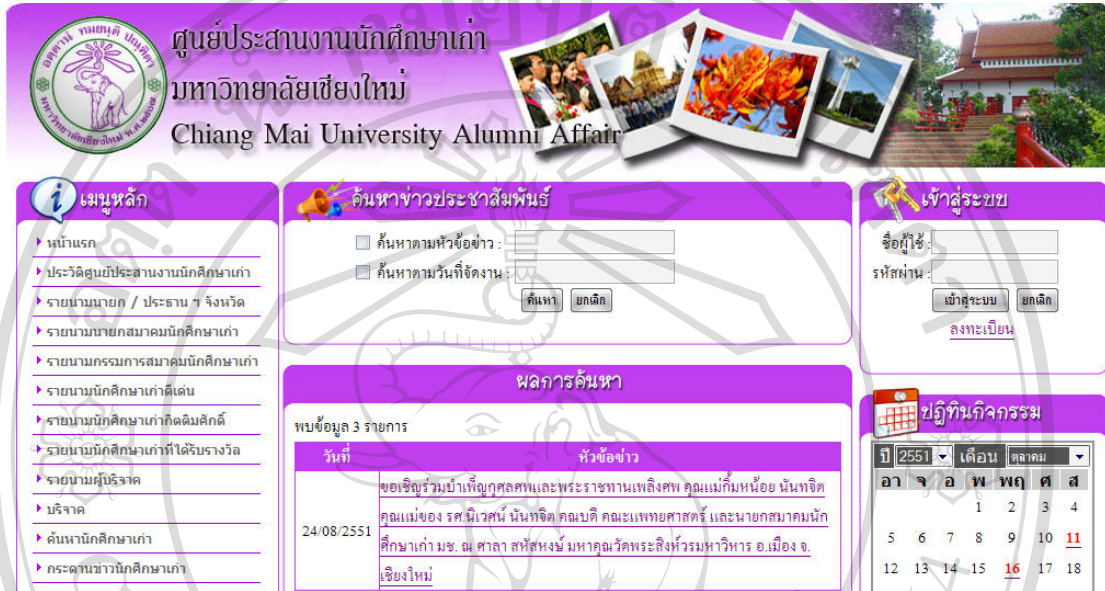

รูป ข.126 แสดงจอภาพค้นหาข่าวประชาสัมพันธ์

16) ดูข่าวประชาสัมพันธ์ คลิกลิงก์ ที่หัวข่าวประชาสัมพันธ์ เพื่อดูข่าวประชาสัมพันธ์ ดังรูป ข.127



รูป ข.127 แสดงจอภาพดูข่าวประชาสัมพันธ์

17) บทความ เลือกที่เมนูบทความ เพื่อค้นหาบทความ ระบุเงื่อนไขที่ต้องการค้นหา แล้วคลิกปุ่ม ค้นหา เพื่อค้นหาตามเงื่อนไขที่ระบุไว้ หากไม่มีการระบุเงื่อนไข จะแสดงบทความทั้งหมดที่มีในระบบ ดังรูป ข.128

ศูนย์ประสานงานนักศึกษาเก่า มหาวิทยาลัยเชียงใหม่ Chiang Mai University Alumni Affair

ค้นหาบทความ :

ค้นหา ยกเลิก

ผลการค้นหา

พบข้อมูล 5 รายการ

ที่	บทความ
1	เท็มน้ำมันให้คุ้มที่สุด
2	ความสุขเกิดขึ้นได้ง่ายๆ
3	เพลงเพลงช่วยให้อีกได้อีก ึ่งได้สนุกจนลืมกลัวว่าจะหมดแรง
4	ฮักดีทวาร ยาโบราณแก้ริดสีดวง
5	10 ผลไม้ไทยมีสารต้านมะเร็ง

รูป ข.128 แสดงจอภาพค้นหาบทความ

18) ดูบทความ คลิกลิงก์ ที่หัวข้อบทความ เพื่อดูบทความ ดังรูป ข.129

ศูนย์ประสานงานนักศึกษาเก่า มหาวิทยาลัยเชียงใหม่ Chiang Mai University Alumni Affair

บทความ

10 ผลไม้ไทยมีสารต้านมะเร็ง

10 ผลไม้ไทยมีสารต้านมะเร็ง

กรมอนามัยวิจัย 10 ผลไม้ไทย มีสารต้านมะเร็งสูง นางนันทยา จงใจเทศ นักรักษาศาสตร์การแพทย์ กองโภชนาการ กรมอนามัย กระทรวงสาธารณสุข (สธ.) กล่าวว่า จากการวิจัย “องค์ความรู้เรื่องปริมาณสารต้านอนุมูลอิสระในผลไม้ เพื่อส่งเสริมสุขภาพ (วิตามินซี วิตามินอี และ เบต้าแคโรทีน) ในผลไม้ ที่ทำการศึกษาในผลไม้ 83 ชนิด พบว่า ผลไม้ 10 อันดับแรกที่มีเบต้าแคโรทีนสูง คือ

1. มะม่วงน้ำดอกไม้สุก

รูป ข.129 แสดงจอภาพดูบทความ

19) ข่าวสมัครงาน เลือกที่เมนูค้นหาข่าวสมัครงาน เพื่อค้นหาข่าวสมัครงาน ระบุเงื่อนไขที่ต้องการค้นหา แล้วคลิกปุ่ม **ค้นหา** เพื่อค้นหาตามเงื่อนไขที่ระบุไว้ หากไม่มีผลการระบุเงื่อนไข จะแสดงข่าวสมัครงานทั้งหมดที่มีในระบบ ดังรูป ข.130

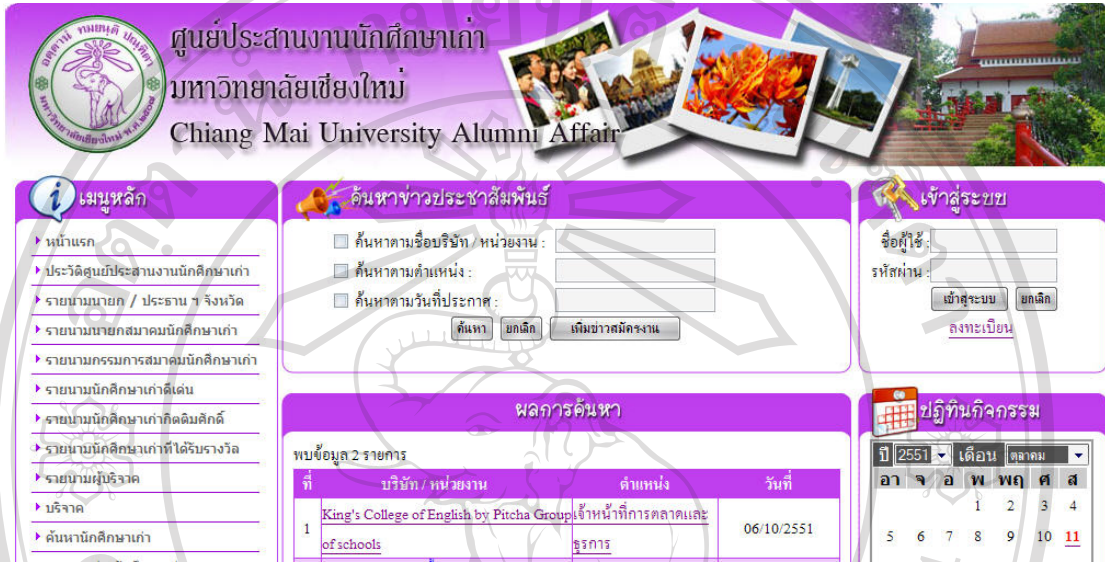

รูป ข.130 แสดงจอภาพค้นหาข่าวสมัครงาน

20) การเพิ่มข่าวสมัครงาน เลือกที่เมนูเพิ่มข่าวสมัครงาน จะปรากฏจอภาพเพื่อกรอกข้อมูลข่าวสมัครงาน ที่ต้องการเพิ่ม ดังรูป ข.131

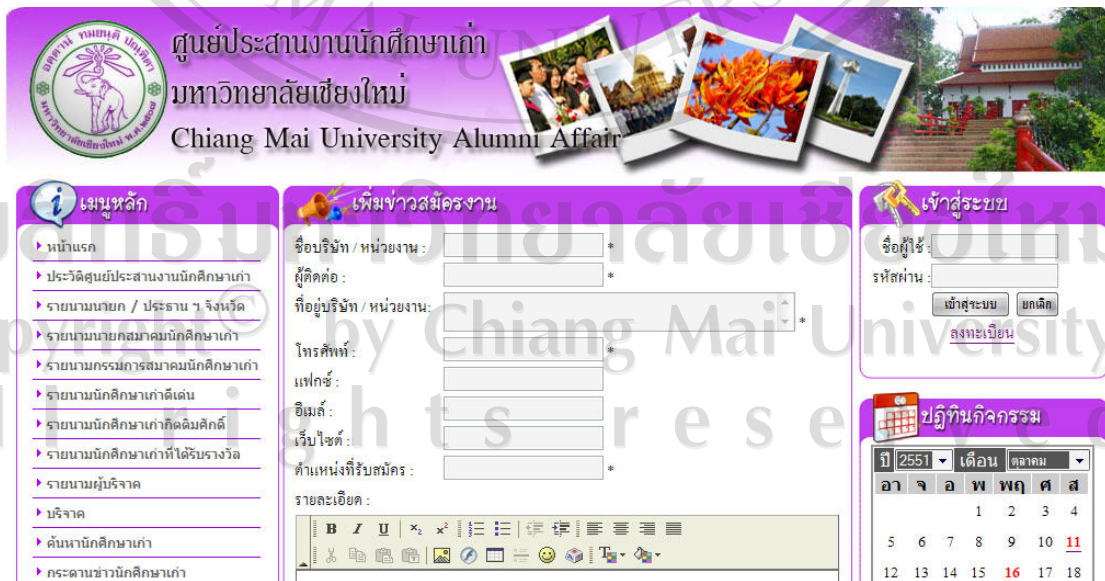

รูป ข.131 แสดงจอภาพเพิ่มข่าวสมัครงาน

คลิกปุ่ม **เพิ่มข่าวสมัครงาน** เพื่อบันทึกสมัครงาน และคลิกปุ่ม **ยกเลิก** เพื่อยกเลิกการเพิ่มสมัครงาน

21) ภาพ มข. ในอดีต เลือกที่เมนูภาพ มข. ในอดีต เพื่อค้นหาภาพ มข. ในอดีต ระบุเงื่อนไขที่ต้องการค้นหา แล้วคลิกปุ่ม **ค้นหา** เพื่อค้นหาตามเงื่อนไขที่ระบุไว้ หากไม่มีการระบุเงื่อนไข จะแสดงหัวข้อภาพ มข. ในอดีต ทั้งหมดที่มีในระบบ ดังรูป ข.132





รูป ข.132 แสดงจอภาพค้นหาภาพ มข. ในอดีต

22) รูปภาพ มข. ในอดีต คลิกลิงก์ ที่หัวข้อภาพ มข. ในอดีต เพื่อดูภาพ มข. ในอดีต ดังรูป ข.133 คลิกที่รูปเพื่อดูภาพขนาดใหญ่



รูป ข.133 แสดงจอภาพดูภาพ มข. ในอดีต

23) เพลง มข. เลือกที่เมนูเพลง มข. เพื่อค้นหาเพลง มข. ระบุเงื่อนไขที่ต้องการค้นหา แล้วคลิกปุ่ม  เพื่อค้นหาตามเงื่อนไขที่ระบุไว้ หากไม่มีการระบุเงื่อนไข จะแสดงเพลง มข. ทั้งหมดที่มีในระบบ ดังรูป ข.134
คลิก  เพื่อฟังเพลง



รูป ข.134 แสดงจอภาพค้นหาเพลง มข.

24) จำนวนนักศึกษาเก่า แยกตามจังหวัด เลือกที่เมนูจำนวนนักศึกษาเก่า แยกตามจังหวัด จะปรากฏจอภาพแสดงจำนวนนักศึกษาเก่า แยกตามจังหวัด ดังรูป ข.135



รูป ข.135 แสดงจอภาพจำนวนนักศึกษาเก่า แยกตามจังหวัด

25) จำนวนนักศึกษาเก่า แยกตามคณะ เลือกที่เมนูจำนวนนักศึกษาเก่า แยกตามคณะ จะปรากฏจอภาพแสดงจำนวนนักศึกษาเก่า แยกตามคณะ ดังรูป ข.136

ศูนย์ประสานงานนักศึกษาเก่า
มหาวิทยาลัยเชียงใหม่
Chiang Mai University Alumni Affair

จำนวนนักศึกษาเก่า มหาวิทยาลัยเชียงใหม่ แยกตามคณะ
ณ วันที่ 09 พฤศจิกายน 2551

คณะ	ปริญญาตรี	ปริญญาโท	ประกาศนียบัตร	ปริญญาเอก	รวม
การสื่อสารมวลชน	10	0	0	0	10
เกษตรศาสตร์	4,615	1,178	0	13	5,806
ทันตแพทยศาสตร์	840	28	256	0	1,124
เทคนิคการแพทย์	2,042	37	7	0	2,086
บริหารธุรกิจ	2,191	538	1	0	2,730
บัณฑิตวิทยาลัย	0	697	770	19	1,486
บัณฑิตศึกษาด้าน	0	2,117	0	0	2,117
บัณฑิตสหทัย	0	0	0	0	0
พยาบาลศาสตร์	2,276	801	0	28	3,105

รูป ข.136 แสดงจอภาพจำนวนนักศึกษาเก่า แยกตามคณะ

26) จำนวนนักศึกษาเก่า แยกตามรหัส เลือกที่เมนูจำนวนนักศึกษาเก่า แยกตามรหัส จะปรากฏจอภาพแสดงจำนวนนักศึกษาเก่า แยกตามรหัส หรือ ปีที่เข้าศึกษา ดังรูป ข.137

ศูนย์ประสานงานนักศึกษาเก่า
มหาวิทยาลัยเชียงใหม่
Chiang Mai University Alumni Affair

จำนวนนักศึกษาเก่า มหาวิทยาลัยเชียงใหม่ แยกตามรหัส พ.ศ. ที่เข้าศึกษา
ณ วันที่ 09 พฤศจิกายน 2551

ปี พ.ศ. ที่เข้าศึกษา	จำนวน
2501	49
2502	42
2503	41
2504	42
2505	54
2506	47
2507	230
2508	403
2509	382
2510	351
2511	1,186
2512	780
2513	571

รูป ข.137 แสดงจอภาพจำนวนนักศึกษาเก่า แยกตามรหัส

ภาคผนวก ค

ตัวอย่างแบบประเมินผล

แบบสอบถาม

การใช้งานระบบบริหารจัดการข้อมูลออนไลน์และระบบส่งข่าวประชาสัมพันธ์
สำหรับเว็บไซต์ศูนย์ประสานงานนักศึกษาเก่า มหาวิทยาลัยเชียงใหม่
สำหรับเจ้าหน้าที่และผู้ดูแลระบบ

คำชี้แจง

1. แบบสอบถามนี้มีวัตถุประสงค์เพื่อต้องการทราบผลการใช้ระบบบริหารจัดการข้อมูลออนไลน์และระบบส่งข่าวประชาสัมพันธ์ สำหรับเว็บไซต์ศูนย์ประสานงานนักศึกษาเก่า มหาวิทยาลัยเชียงใหม่ เพื่อเป็นข้อมูลพื้นฐานในการปรับปรุงและพัฒนา ระบบให้มีประสิทธิภาพต่อไป
2. ความคิดเห็นของท่านจะมีคุณค่ายิ่งและคำตอบนี้จะไม่ส่งผลกระทบต่อผู้ตอบแบบสอบถามทั้งสิ้น
3. แบบสอบถามมี 3 ตอน คือ
ตอนที่ 1 ข้อมูลเบื้องต้นของผู้ตอบแบบสอบถาม
ตอนที่ 2 ประสิทธิภาพในการใช้งานระบบ
ตอนที่ 3 ข้อเสนอแนะและแนวทางในการปรับปรุงพัฒนาระบบ

ตอนที่ 1 ข้อมูลเบื้องต้นของผู้ตอบแบบสอบถาม

ลิขสิทธิ์ © มหาวิทยาลัยเชียงใหม่
Copyright © by Chiang Mai University
All rights reserved

ตอนที่ 2 ประสิทธิภาพในการใช้งานระบบ

โปรดพิจารณาข้อความแล้วทำเครื่องหมาย ✓ ในช่องที่ท่านเห็นว่าเป็นจริงที่สุด

ลักษณะการใช้งานระบบในด้านต่าง ๆ	ระดับประสิทธิภาพ				
	5	4	3	2	1
1. ความสะดวกและง่ายต่อการใช้งาน					
2. การจัดวางเครื่องมือการใช้งานโปรแกรมบนจอภาพ					
3. หน้าต่างการใช้งานโปรแกรมไม่ซับซ้อนและเข้าใจง่าย					
4. ความสะดวกในการกรอกข้อมูลและบันทึกข้อมูล					
5. ความสะดวกในการแก้ไข เพิ่มเติม เปลี่ยนแปลงข้อมูล					
6. ความสะดวกในการค้นหาและเรียกดูข้อมูล					
7. ได้ข้อมูลสารสนเทศหรือรายงานตรงตามความต้องการและมีความสมบูรณ์					
8. ความถูกต้องของการประมวลผลของโปรแกรม					
9. ช่วยลดขั้นตอนการทำงานและเพิ่มประสิทธิภาพในการทำงาน					

ตอนที่ 3 ข้อเสนอแนะและแนวทางในการปรับปรุงพัฒนาระบบ

.....

.....

.....

.....

.....

.....

.....

ลิขสิทธิ์มหาวิทยาลัยเชียงใหม่
 Copyright© by Chiang Mai University
 All rights reserved

แบบสอบถาม

การใช้งานระบบบริหารจัดการข้อมูลออนไลน์และระบบส่งข่าวประชาสัมพันธ์

สำหรับเว็บไซต์ศูนย์ประสานงานนักศึกษาเก่า มหาวิทยาลัยเชียงใหม่

สำหรับสมาชิกและผู้ใช้ทั่วไป

คำชี้แจง

4. แบบสอบถามนี้มีวัตถุประสงค์เพื่อต้องการทราบผลการใช้ระบบบริหารจัดการข้อมูลออนไลน์และระบบส่งข่าวประชาสัมพันธ์ สำหรับเว็บไซต์ศูนย์ประสานงานนักศึกษาเก่า มหาวิทยาลัยเชียงใหม่ เพื่อเป็นข้อมูลพื้นฐานในการปรับปรุงและพัฒนาระบบให้มีประสิทธิภาพต่อไป
5. ความคิดเห็นของท่านจะมีคุณค่ายิ่งและคำตอบนี้จะไม่ส่งผลกระทบต่อผู้ตอบแบบสอบถามทั้งสิ้น
6. แบบสอบถามมี 3 ตอน คือ
 - ตอนที่ 1 ข้อมูลเบื้องต้นของผู้ตอบแบบสอบถาม
 - ตอนที่ 2 ประสิทธิภาพในการใช้งานระบบ
 - ตอนที่ 3 ข้อเสนอแนะและแนวทางในการปรับปรุงพัฒนาระบบ

ตอนที่ 1 ข้อมูลเบื้องต้นของผู้ตอบแบบสอบถาม

- ผู้บริหารของมหาวิทยาลัย
- นักศึกษาเก่า มหาวิทยาลัยเชียงใหม่
- บุคคลทั่วไป

ลิขสิทธิ์มหาวิทยาลัยเชียงใหม่
 Copyright© by Chiang Mai University
 All rights reserved

ตอนที่ 2 ประสิทธิภาพในการใช้งานระบบ

โปรดพิจารณาข้อความแล้วทำเครื่องหมาย ✓ ในช่องที่ท่านเห็นว่าเป็นจริงที่สุด

ลักษณะการใช้งานระบบในด้านต่างๆ	ระดับประสิทธิภาพ				
	5	4	3	2	1
1. ความสะดวกและง่ายต่อการใช้งาน					
2. การจัดวางเครื่องมือการใช้งานโปรแกรมบนจอภาพ					
3. หน้าต่างการใช้งานโปรแกรมไม่ซับซ้อนและเข้าใจง่าย					
4. ความสะดวกในการค้นหาและเรียกดูข้อมูล					
5. ได้ข้อมูลสารสนเทศหรือรายงานตรงตามความต้องการและมีความสมบูรณ์					
6. ความถูกต้องของการประมวลผลของโปรแกรม					
7. ช่วยลดขั้นตอนการทำงานและเพิ่มประสิทธิภาพในการทำงาน					

ตอนที่ 3 ข้อเสนอแนะและแนวทางในการปรับปรุงพัฒนาระบบ

.....

.....

.....

.....

.....

.....

.....

ประวัติผู้เขียน

ชื่อ นางสาวไวยาษา จันทนสุทธเสถียร

วัน เดือน ปีเกิด 17 กุมภาพันธ์ 2524

ประวัติการศึกษา วิทยาศาสตร์บัณฑิต สาขาวิทยาการคอมพิวเตอร์
มหาวิทยาลัยเชียงใหม่ ปีการศึกษา 2545

ประสบการณ์ พ.ศ. 2546 – 2548 โปรแกรมเมอร์ บริษัทไทยเซีย
พ.ศ. 2548 – ปัจจุบัน นักวิชาการคอมพิวเตอร์
ศูนย์ประสานงานนักศึกษาเก่า มหาวิทยาลัยเชียงใหม่

จดหมายอิเล็กทรอนิกส์ nok_wai@hotmail.com

ลิขสิทธิ์มหาวิทยาลัยเชียงใหม่
Copyright© by Chiang Mai University
All rights reserved