



ภาคผนวก

ลิขสิทธิ์มหาวิทยาลัยเชียงใหม่

Copyright© by Chiang Mai University
All rights reserved

ภาคผนวก ก
คู่มือการติดตั้งระบบ

การติดตั้งระบบบนเครื่องคอมพิวเตอร์ส่วนบุคคล

ซอฟต์แวร์ที่ใช้ในการติดตั้ง ซึ่งทั้งหมดเป็น Freeware ซึ่งไม่มีค่าใช้จ่ายใดๆ เมื่อนำมาใช้

1. AppServ 2.5.6 ซึ่งสามารถ ดาวน์โหลด ได้จาก <http://www.appservnetwork.com> ซึ่งโปรแกรมนี้ จะติดตั้งโปรแกรมต่างๆที่จำเป็นให้โดยอัตโนมัติ ดังนี้
 - Apache 2.2.2 - เว็บเซิร์ฟเวอร์
 - PHP 5.1.4 - ตัวแปลภาษา PHP
 - PHP MyAdmin 2.8.2 3 - เครื่องมือช่วยในการจัดการฐานข้อมูล
 - MySQL 5.0.22 - ฐานข้อมูล
2. Argosoft Mail Server V 1.8 (Free Ware) ซึ่งสามารถ ดาวน์โหลด ได้จาก <http://www.argosoft.com> เพื่อใช้เป็นเมลเซิร์ฟเวอร์

ลิขสิทธิ์มหาวิทยาลัยเชียงใหม่
Copyright© by Chiang Mai University
All rights reserved

วิธีการติดตั้งโปรแกรม AppServ 2.5.6

1. ดับเบิลคลิกไฟล์ appserv-win32-2.5.6.exe ที่ดาวน์โหลดมา เพื่อเข้าสู่กระบวนการติดตั้ง

Name ^	Size	Type	Date Modified
appserv-win32-2.4.4a.exe	11,631 KB	Application	16/6/2548 10:53
appserv-win32-2.4.6.exe	14,364 KB	Application	14/7/2549 20:52
appserv-win32-2.5.6.exe	15,149 KB	Application	14/7/2549 20:58
nsis-2.18-setup.exe	1,410 KB	Application	14/7/2549 20:40

รูปที่ ก.1 แสดงวิธีการติดตั้งโปรแกรม AppServ 2.5.6

2. จะปรากฏหน้าต่างของการเริ่มติดตั้ง หลังจากนั้นคลิกปุ่ม Next



รูปที่ ก.2 แสดงการเข้าสู่การติดตั้งโปรแกรม

3. จะปรากฏหน้าของกฎระเบียบ และลิขสิทธิ์การใช้งานให้อ่าน หลังจากนั้นคลิกปุ่ม I Agree

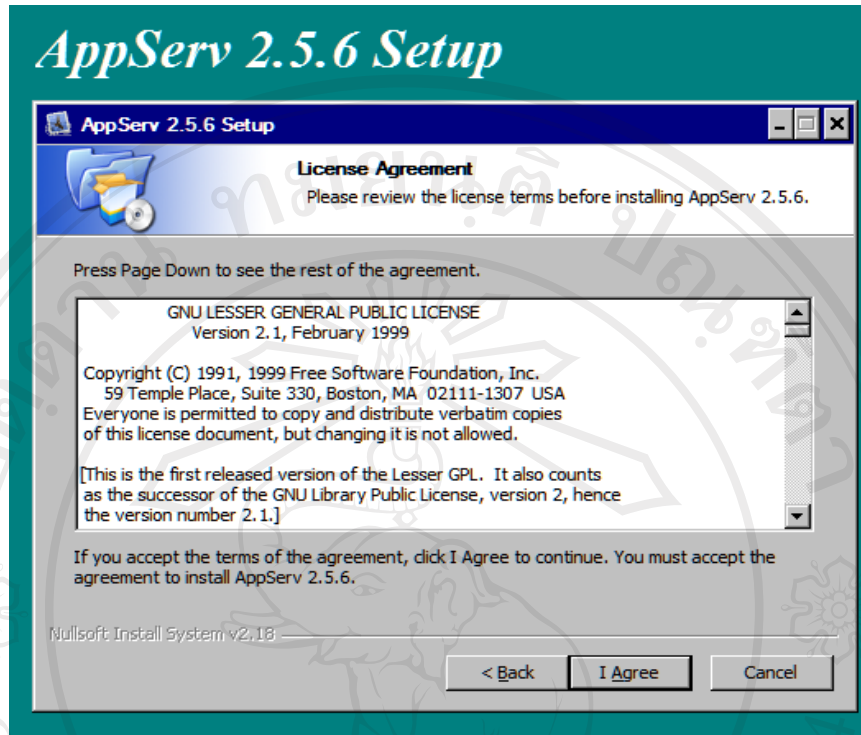

รูปที่ ก.3 แสดงกฎระเบียบ และลิขสิทธิ์การใช้งาน

4. เลือกติดตั้งโปรแกรมไว้ที่โฟลเดอร์ C:\AppServ แล้วคลิกปุ่ม Next

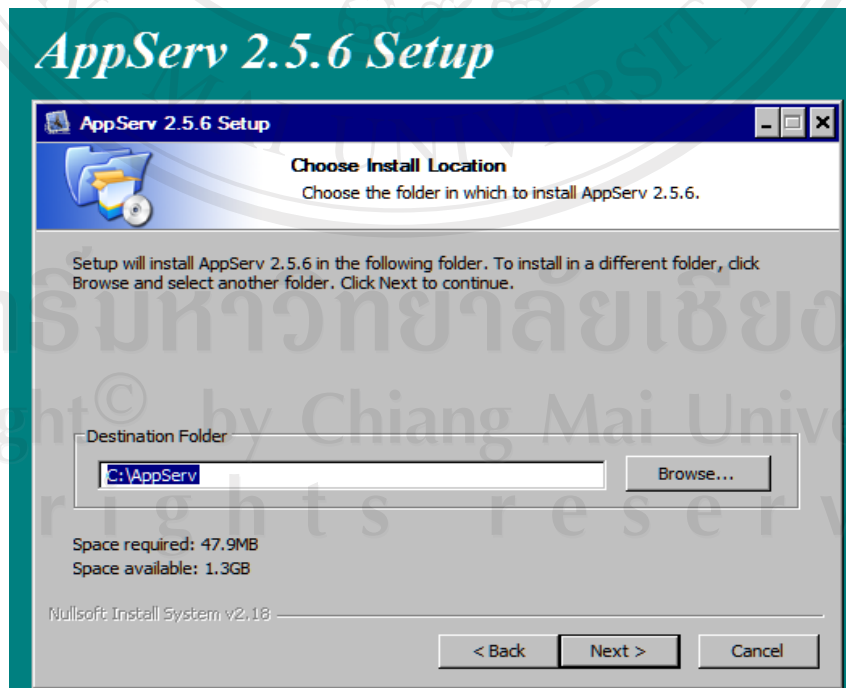

รูปที่ ก.4 แสดงการเลือกติดตั้งโปรแกรมไว้ที่โฟลเดอร์ C:\AppServ

5. เลือกตามรูปภาพ เพื่อให้ระบบลงโปรแกรมเต็มประสิทธิภาพ หลังจากนั้นคลิก Next



รูปที่ ก.5 แสดงการเลือกโปรแกรมย่อย

6. กำหนดแอดเดรสของเครื่องเซิร์ฟเวอร์ที่ใช้ส่งอีเมลและอีเมลแอดเดรสของผู้ดูแลระบบ ให้ใส่ค่าตามรูปภาพ จากนั้นให้คลิกปุ่ม Next

AppServ 2.5.6 Setup

Apache HTTP Server Information
Please enter your server's information.

Server Name (e.g. www.appservnetwork.com)

Administrator's Email Address (e.g. webmaster@gmail.com)

Apache HTTP Port (Default : 80)

Nullsoft Install System v2.18

< Back Next > Cancel

รูปที่ ก.6 แสดงการกำหนดแอดเดรสของเครื่องเซิร์ฟเวอร์และอีเมลแอดเดรสของผู้ดูแลระบบ

7. กำหนดรหัสผ่านที่จะใช้ในการเข้าถึงฐานข้อมูล MySQL ให้ใส่รหัสผ่านที่ท่านต้องการ (ในที่นี้ให้ใส่เป็น root) หลังจากนั้นให้กดปุ่ม Install เพื่อลงโปรแกรม

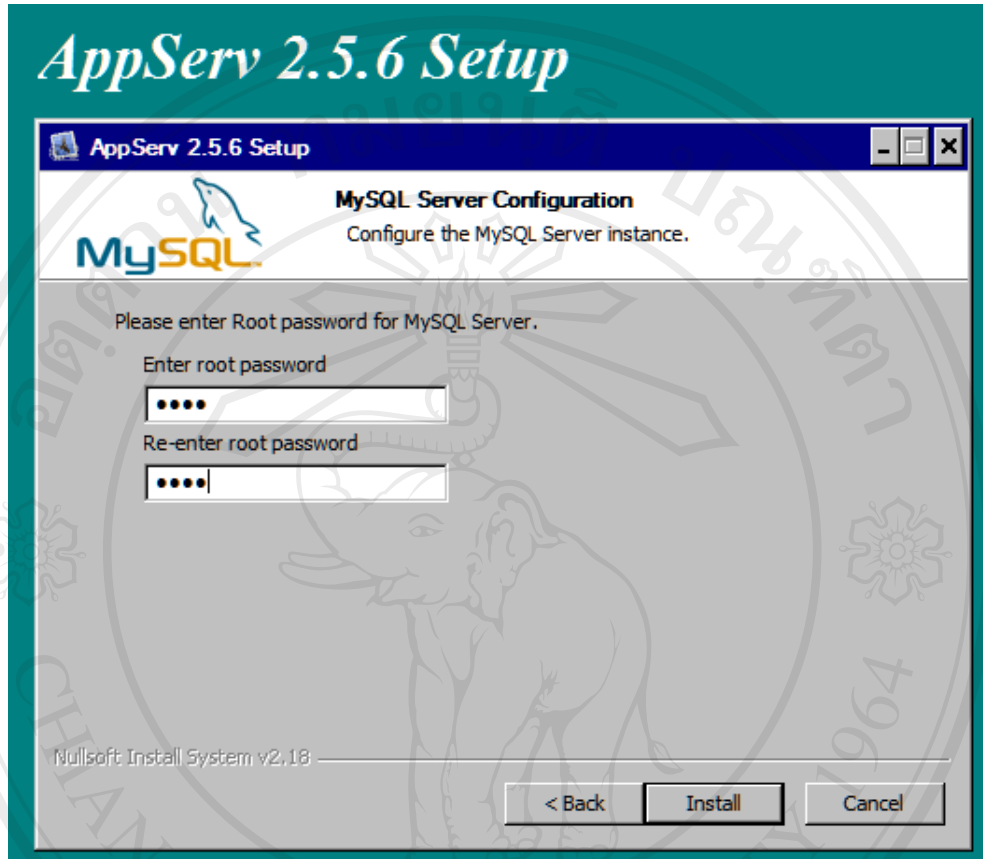

รูปที่ ก. 7 แสดงการกำหนดรหัสผ่านที่จะใช้ในการเข้าถึงฐานข้อมูล MySQL

8. รอนจนกระทั่งติดตั้งโปรแกรมจนเสร็จสมบูรณ์ ถ้าหากต้องการยกเลิกการลงโปรแกรมให้คลิกปุ่ม
Cancel

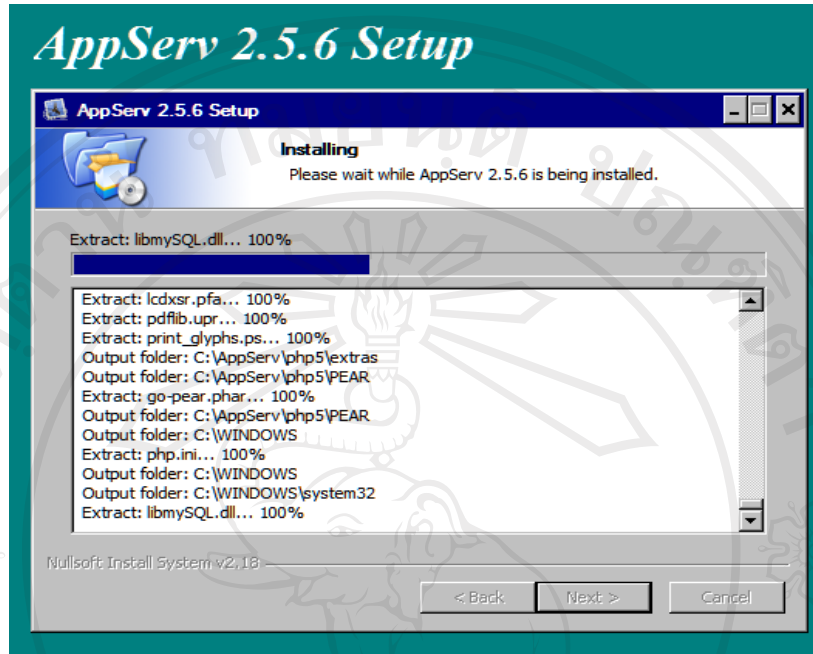

รูปที่ ก.8 แสดงการการติดตั้งโปรแกรม

9. หน้าจอแสดงเมื่อลงโปรแกรม AppServ 2.5.6 เรียบร้อย กดปุ่ม Finish



รูปที่ ก.9 แสดงการติดตั้งโปรแกรมจนเสร็จสมบูรณ์

10. เมื่อลงโปรแกรม AppServ 2.5.6 เสร็จแล้ว ทดสอบว่าเครื่องของเราเป็นเซิร์ฟเวอร์หรือยัง โดยการเปิด Browser ขึ้นมาแล้วพิมพ์คำว่า localhost ในช่อง Address ถ้าหากถูกต้องจะขึ้นหน้าจอดังรูป

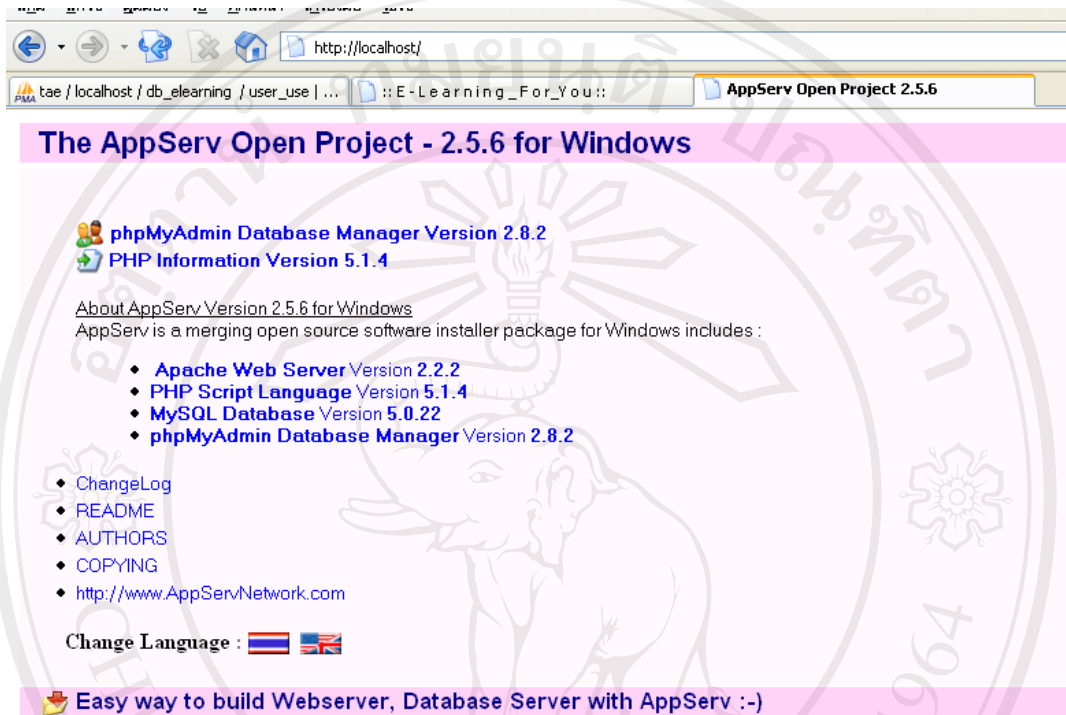

รูปที่ ก.10 แสดงการเมื่อลงโปรแกรม AppServ เสร็จแล้ว

วิธีการติดตั้ง ArGoSoft Mail Server V 1.8

1. ดับเบิลคลิก ไฟล์ agsmail.exe ที่ดาวน์โหลดมา เพื่อเข้าสู่กระบวนการติดตั้ง

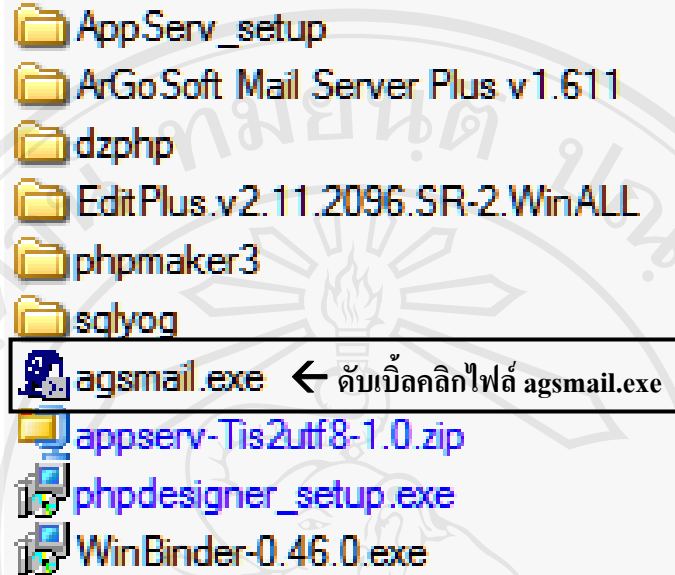

รูปที่ ก.11 แสดงการวิธีการติดตั้ง ArGoSoft Mail Server V 1.8

2. กดปุ่ม Setup เพื่อเริ่มการลงโปรแกรม

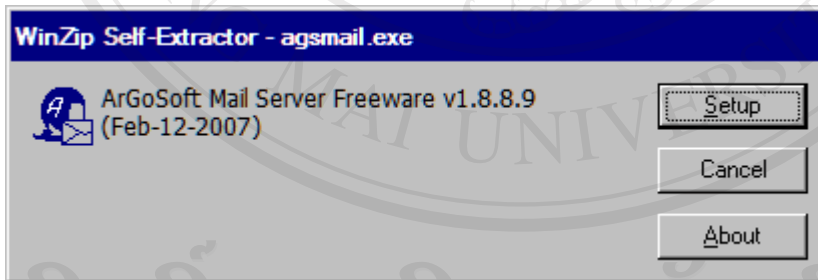

รูปที่ ก.12 แสดงการกดปุ่ม Setup เพื่อเริ่มการลงโปรแกรม

3. กำหนด Directory ของโปรแกรมไว้ C:\Program Files\ArGo Software Design\Mail Server\ แล้วคลิก Next

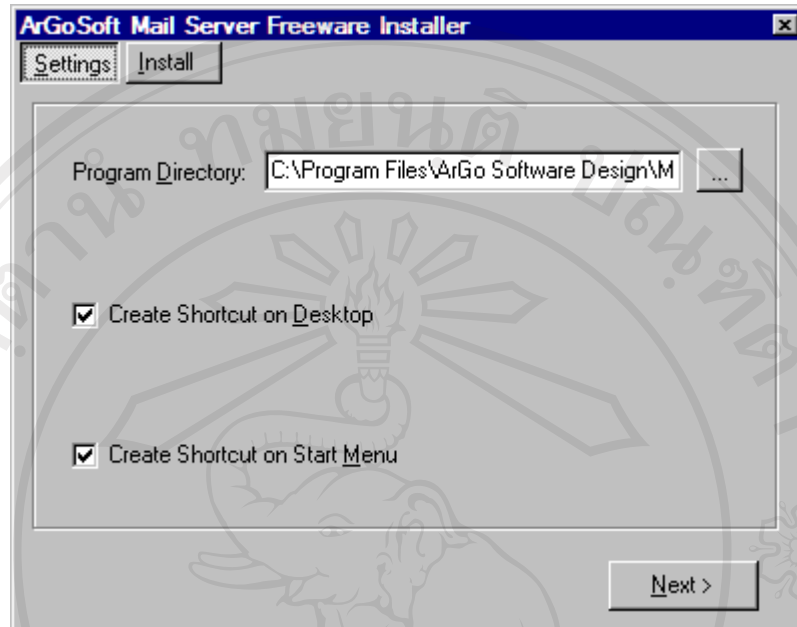

รูปที่ ก.13 แสดงการกำหนดการติดตั้งโปรแกรมไว้ c:\AppServ\Mail Server

4. ติดตั้งโปรแกรม โดยกดปุ่ม Start Installation

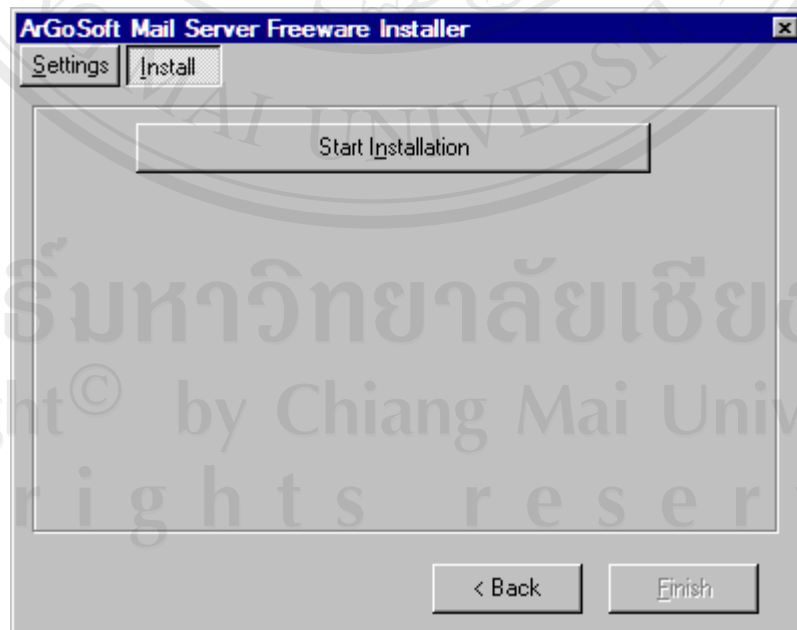

รูปที่ ก.14 แสดงหน้าจอก่อนจะเริ่มติดตั้งโปรแกรม

5. รอนจนกว่าจะลงโปรแกรมสมบูรณ์

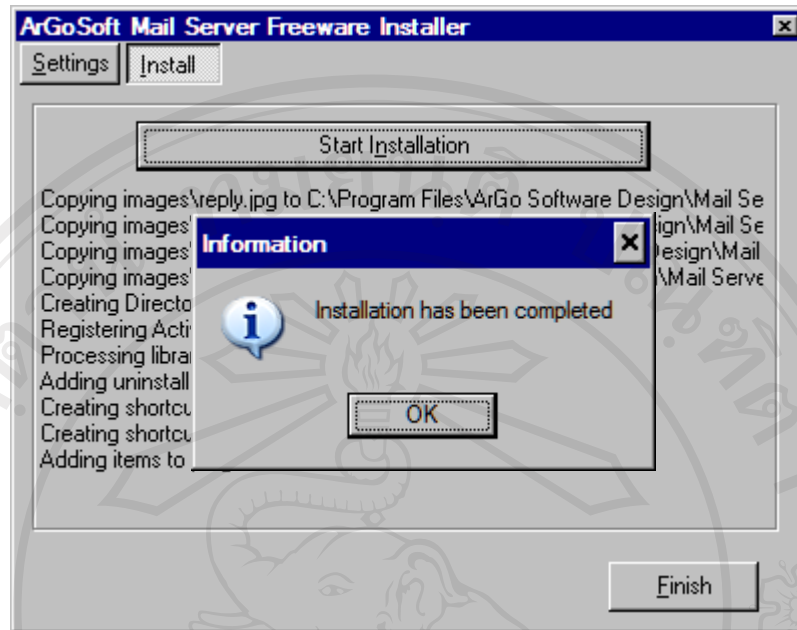

รูปที่ ก.15 แสดงการลงโปรแกรมสมบูรณ์

6. เรียกใช้โปรแกรม ArGoSoft Mail Server แล้วกำหนดค่าต่างๆ โดยเข้าไปที่ Tool -> Option

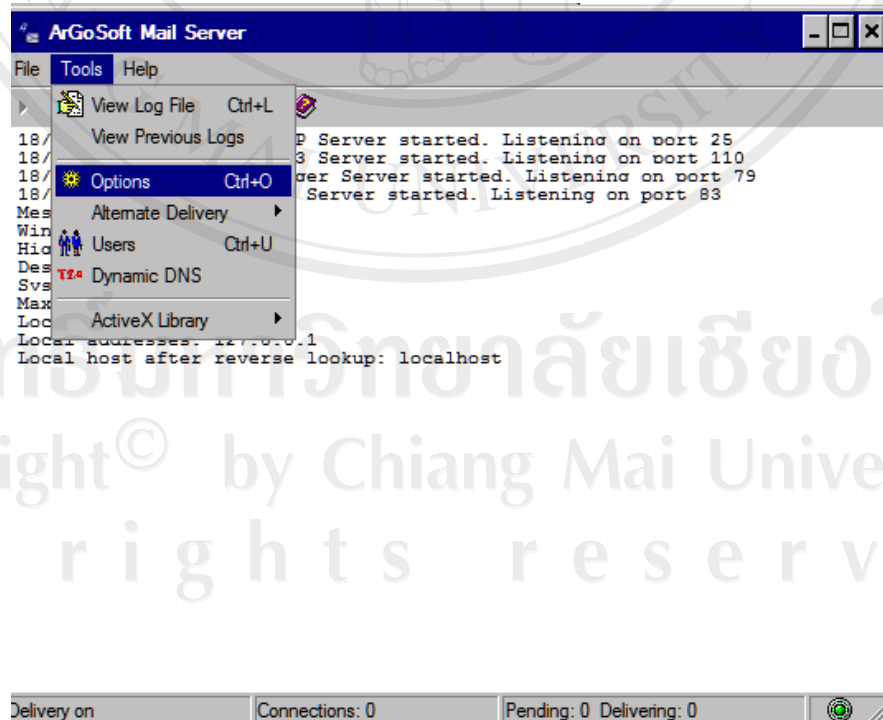

รูปที่ ก.16 แสดงเรียกใช้โปรแกรม

7. ตั้งค่าต่างๆ ตามรูปภาพ ต่อไปนี้

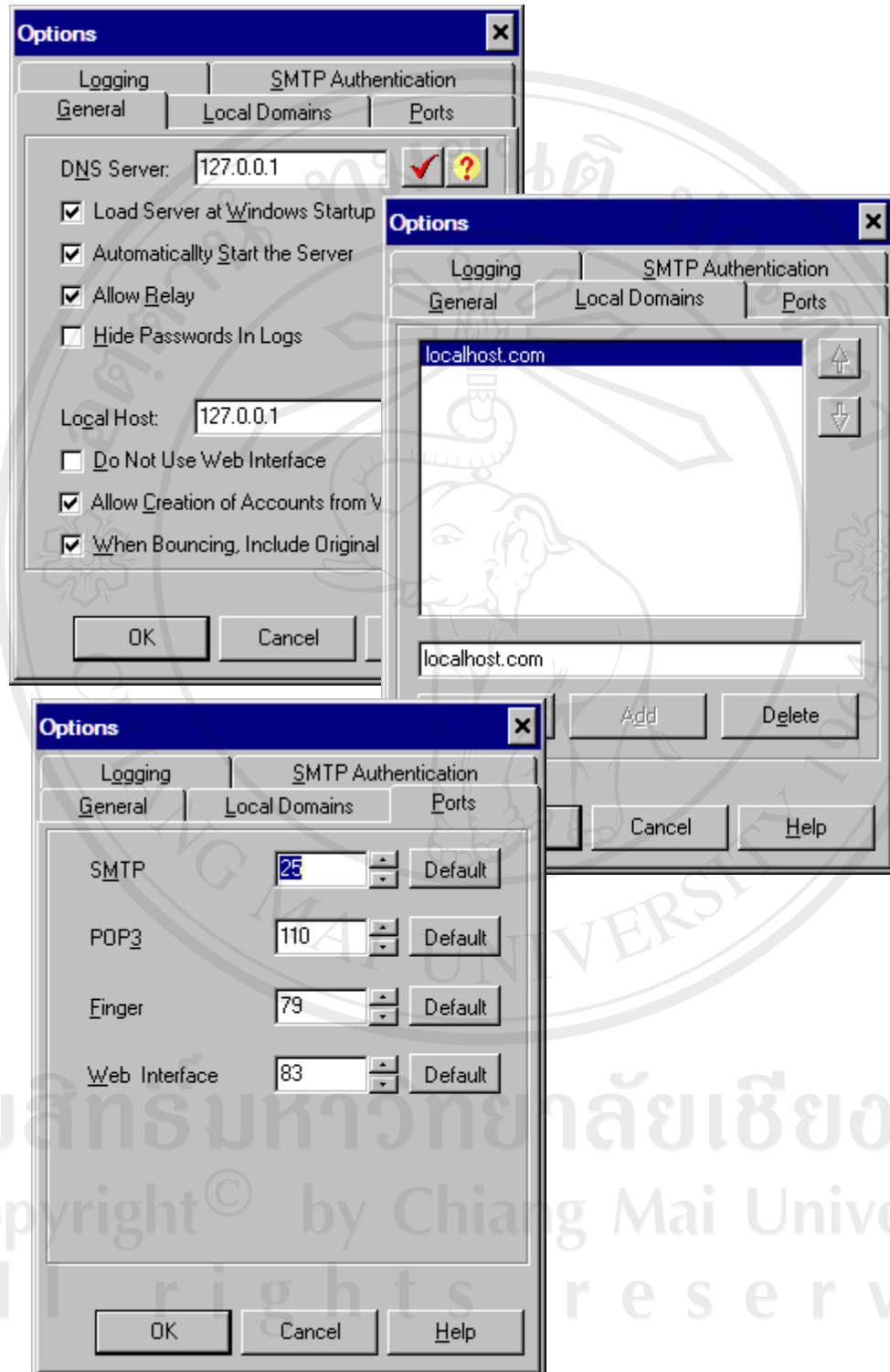

รูปที่ ก. 17 แสดงการกำหนดค่าต่างๆ ของโปรแกรม

การติดตั้งไฟล์ทั้งหมดที่ใช้ในระบบ

1. ทำการ copy โฟลเดอร์ที่ชื่อว่า elearning ที่ติดมากับแผ่น CD ROM ไปไว้ใน C:/AppServ/www

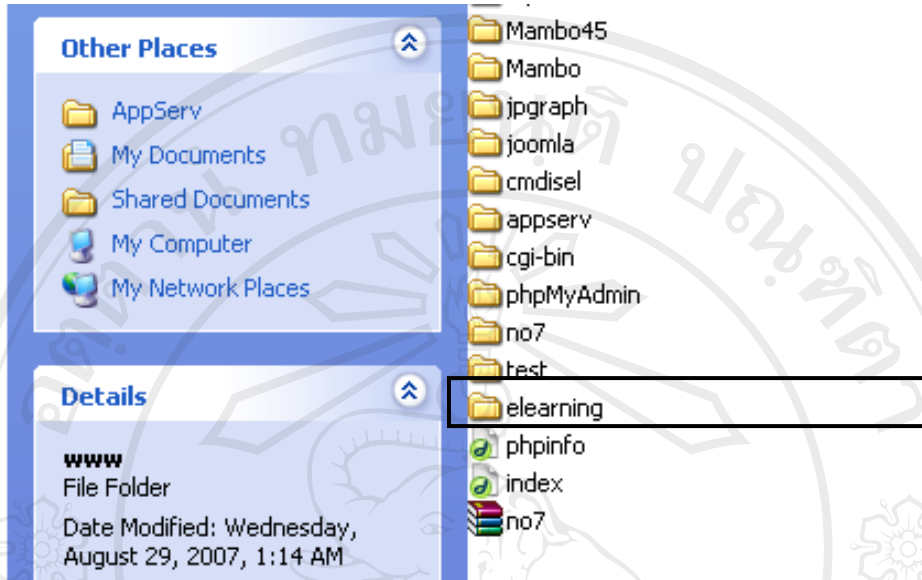

รูปที่ ก.18 แสดงการทำ การ copy ไฟล์

2. ขั้นต่อไปจะเป็นการสร้าง Database ในโปรแกรมจัดการที่ชื่อว่า phpMyAdmin ให้เปิด Brower แล้วพิมพ์คำว่า `http://localhost/phpMyAdmin/` ในช่อง Address จะพบหน้าจอให้ใส่ user และ password ให้ใส่ user เป็น root ส่วน password ให้ใส่ตามที่ตั้งไว้ตั้งแต่ข้างต้น(ในที่นี้เป็น root) ในขั้นตอนกำหนดรหัสผ่านที่จะใช้ในการเข้าถึงฐานข้อมูล MySQL

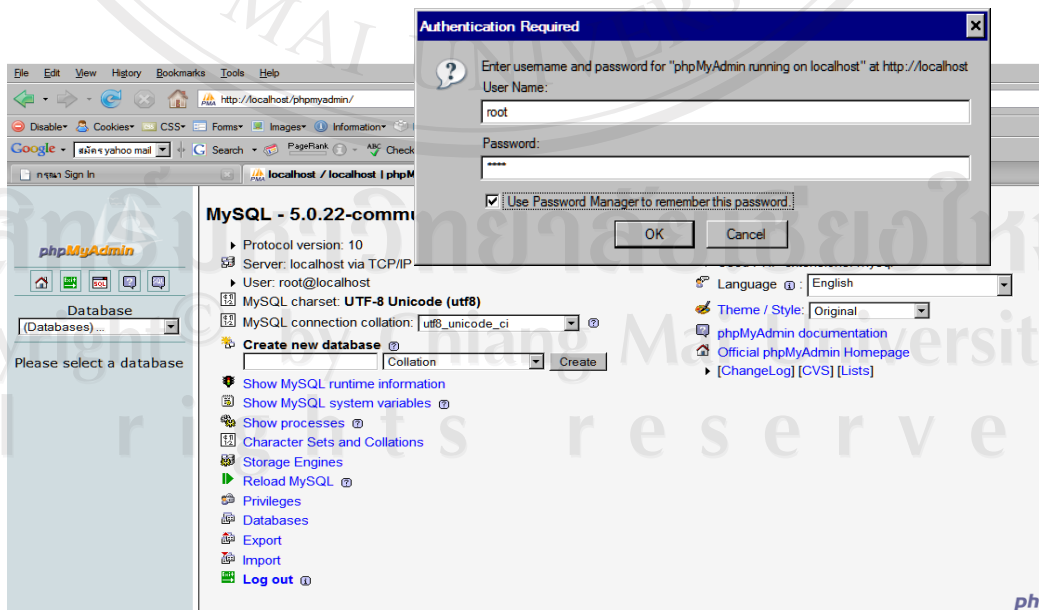

รูปที่ ก.19 แสดงการเข้ามาใน phpMyAdmin

3. สร้างฐานข้อมูลที่ชื่อว่า db_elearning ดังรูป

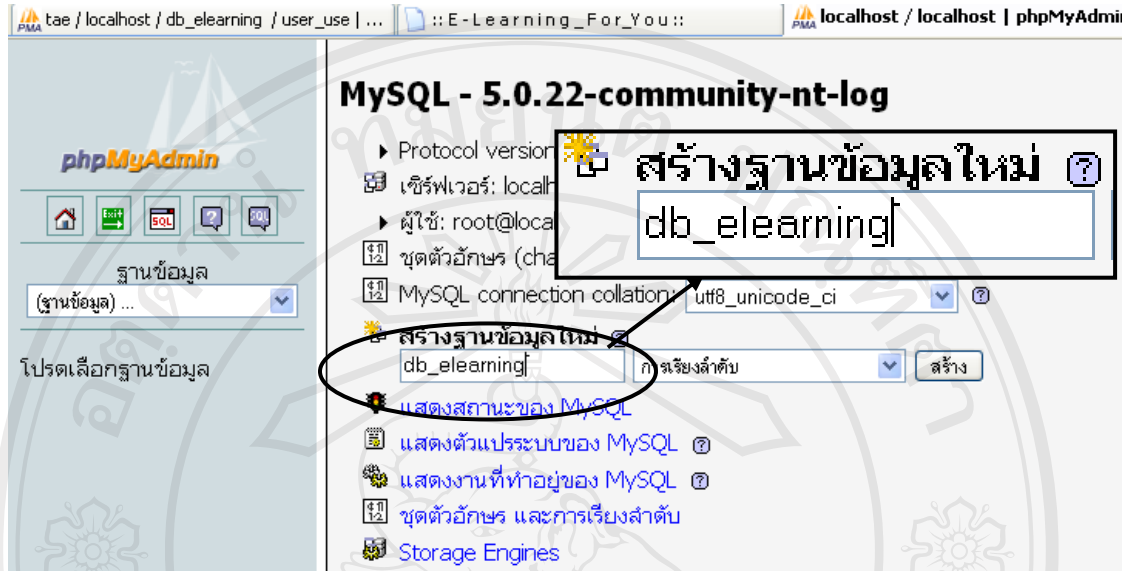

รูปที่ ก.20 แสดงการสร้างฐานข้อมูล

4. หลังจากสร้าง database แล้วให้คลิกที่ เมนู Import เพื่อทำการสร้างตารางและข้อมูล

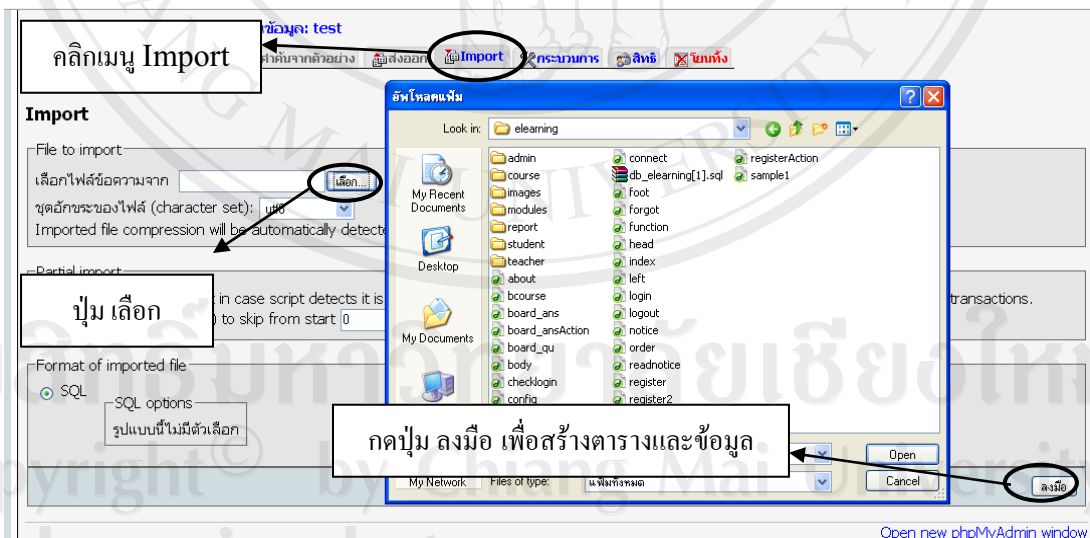

รูปที่ ก. 21 แสดงการสร้างข้อมูล

เมื่อเข้าสู่หน้าจอ ดังรูปให้ กดปุ่ม เลือก เพื่อ Import ไฟล์จาก

C:\AppServ\www\elarning\db_elearning(1).sql.gz ดังรูป แล้วกดปุ่ม ลงมือ เพื่อสร้างตารางและข้อมูล

5. เมื่อติดตั้งเสร็จจะปรากฏชื่อตารางอยู่ทางด้านซ้ายมือ ดังรูป

The screenshot shows the phpMyAdmin interface for a MySQL database named 'db_elearning'. The left sidebar displays a tree view of the database's tables, including 'chapter', 'content', 'frontpage', 'menu', 'notice', 'practice', 'rude', 'score', 'status', 'subject', 'sub_subject', 'user', 'user_use', 'webboard_ans', and 'webboard_qu'. A callout box with a white background and black border points to this list, containing the Thai text: 'ตารางที่ถูกสร้างจะมีอยู่ทั้งหมด 15 ตาราง' (There will be a total of 15 tables created).

ตาราง	ประเภทการ	ระดับ	ชนิด	การเรียงลำดับ	ขนาด
<input type="checkbox"/> chapt				latin1_swedish_ci	2.6
<input type="checkbox"/> cont				latin1_swedish_ci	234.7
<input type="checkbox"/> front				latin1_swedish_ci	24.1
<input type="checkbox"/> menu			43 MyISAM	latin1_swedish_ci	6.8
<input type="checkbox"/> notice			4 MyISAM	latin1_swedish_ci	4.6
<input type="checkbox"/> practice			20 MyISAM	latin1_swedish_ci	19.2
<input type="checkbox"/> rude			6 MyISAM	latin1_swedish_ci	2.2
<input type="checkbox"/> score			4 MyISAM	latin1_swedish_ci	2.2
<input type="checkbox"/> status			4 MyISAM	latin1_swedish_ci	2.1
<input type="checkbox"/> subject			2 MyISAM	latin1_swedish_ci	2.1
<input type="checkbox"/> sub_subject			1 MyISAM	latin1_swedish_ci	2.1
<input type="checkbox"/> user			10 MyISAM	latin1_swedish_ci	5.0
<input type="checkbox"/> user_use			16 MyISAM	latin1_swedish_ci	3.1
<input type="checkbox"/> webboard_ans			5 MyISAM	latin1_swedish_ci	3.7
<input type="checkbox"/> webboard_qu			3 MyISAM	latin1_swedish_ci	4.2
15 ตาราง				ผลรวม	318.9

รูปที่ ก.22 แสดงการภาพติดตั้งเสร็จ

ภาคผนวก ข
คู่มือการใช้งานระบบอี-เลิร์นนิ่ง
สำหรับผู้ดูแลระบบ

1. วิธีการ Sign in เพื่อเข้าสู่ระบบ

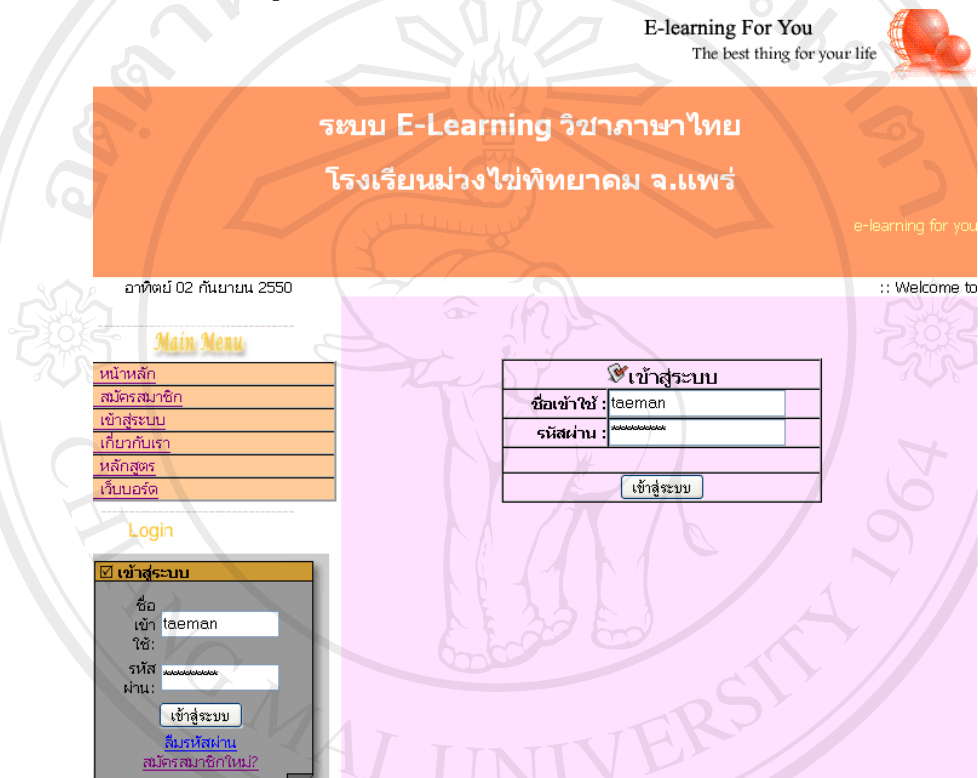

รูปที่ ข.1 หน้าจอเพื่อเข้าสู่ระบบ

ให้กรอกชื่อผู้ใช้และรหัสผ่านของผู้ดูแลระบบ หากลืมรหัสผ่านสามารถคลิกที่ "ลืมรหัสผ่าน" แล้วกรอกอีเมลล์ของผู้ดูแลระบบ หลังจากนั้นระบบจะส่งรหัสผ่านของท่านไปยังอีเมลล์ของท่านดังภาพด้านล่างนี้

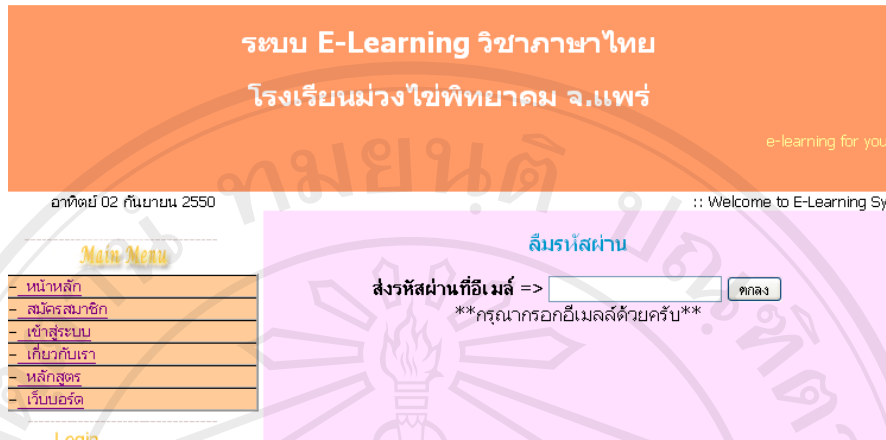

รูปที่ ข.2 ระบบลิ้มรหัสผ่าน

2. วิธีการทำงานของผู้ดูแลระบบในระบบ

เมนูการจัดการระบบของผู้ดูแลระบบ มีดังต่อไปนี้

1) หน้าหลัก - เพื่อเข้าสู่หน้าหลักของผู้ดูแลระบบ

เมื่อเข้าสู่ระบบแล้วจะพบหน้าจอหลักของผู้ดูแลระบบ ดังรูปที่ ข.3 ด้านล่างนี้

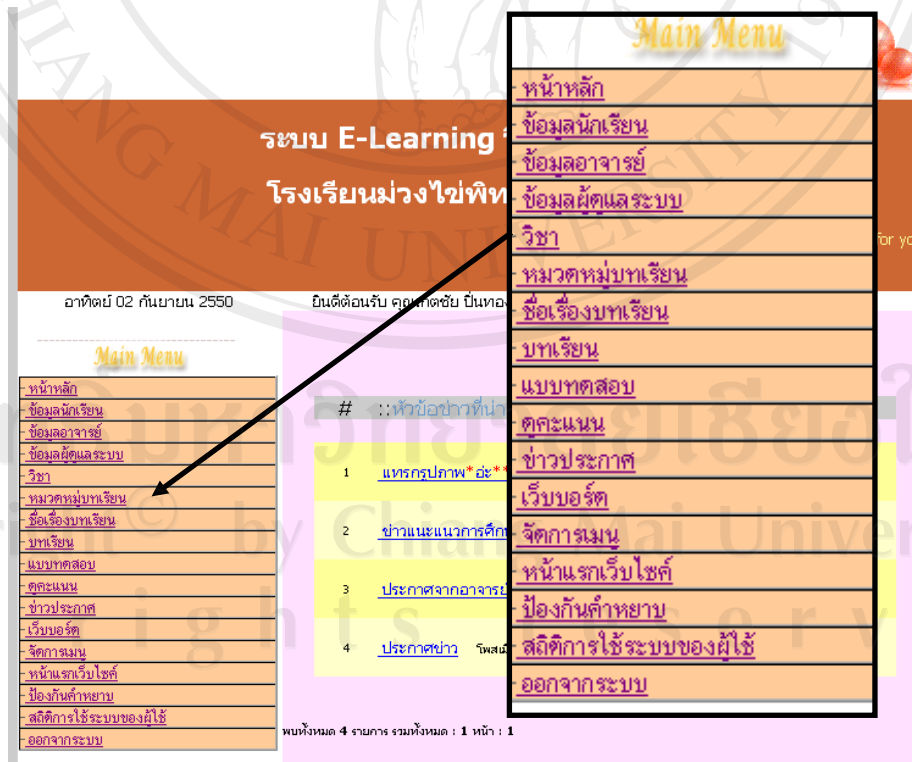

รูปที่ ข.3 หน้าจอหลักของผู้ดูแลระบบ

2) ข้อมูลนักเรียน - เพื่อเข้าสู่หน้าจัดการข้อมูลนักเรียนดังรูปที่ ข.4 ด้านล่างนี้

จัดการข้อมูลนักเรียน

ชื่อที่ต้องการค้นหา :

ชั้น : ห้อง :

[ดูรายงาน](#)

#	Username รหัสผ่าน	ชื่อ-สกุล	ที่อยู่	ชั้น ม.	เข้าระบบครั้งล่าสุด	เพิ่ม
1	4840123 1234567	ด.ช.เจตพงศ์ มีเพชรทาน	33 ม. 4 ต.หนองม่วงไข่ อ.หนองม่วงไข่ จ.แพร่	3/4	08/30/2007 - 11:27:29	
2	4840111 1234	เด็กชายอภิชาติ นานะ	123 ม. 4 ต.หนองม่วงไข่ อ.หนองม่วงไข่ จ.แพร่	3/1	08/30/2007 - 01:43:49	
3	4840112 4321	เด็กหญิงจรรย์รรณ ขวดแก้ว	434 ม. 1 ต.หนองม่วงไข่ อ.หนองม่วงไข่ จ.แพร่	3/2	09/01/2007 - 12:07:52	
4	4840113 123	เด็กหญิงรวงคณา ชิตลม	12/1 ม. 3 ต.หนองม่วงไข่ อ.หนองม่วงไข่ จ.แพร่	3/3	08/31/2007 - 13:54:34	
5	stu12 JoJuPUN	เด็กหญิงกานดา มานะ	ม. ต. อ. จ.	3/2	08/29/2007 - 06:25:39	

ทั้งหมด 5 รายการ รวมทั้งหมด : 1 หน้า : 1

รูปที่ ข.4 หน้าจอจัดการข้อมูลนักเรียน

โดยในหน้าจอนี้ผู้ดูแลระบบสามารถเพิ่ม, ลบ และแก้ไขข้อมูลนักเรียนได้ โดยมีวิธีการจัดการดังต่อไปนี้

- เพิ่ม ข้อมูลนักเรียน

ให้คลิกที่ลิงค์คำว่า “เพิ่ม” เพื่อเข้าสู่หน้าจอเพิ่มข้อมูลนักเรียน ดังรูปที่ ข.5

จัดการข้อมูลนักเรียน

ชื่อที่ต้องการค้นหา :

ชั้น : ห้อง :

คลิกที่ “เพิ่ม” เพื่อเข้าสู่หน้าจอเพิ่มข้อมูลนักเรียน

#	Username รหัสผ่าน	ชื่อบุคคล	ชั้น ม.	เข้าระบบครั้งสุดท้าย	ดำเนินการ
1	4840123 1234567	เด็กชายอภิชาติ นานะ	ม. 4	08/30/2007 - 11:27:29	เพิ่ม
2	4840111 1234	เด็กหญิงจรรยาพร ขวตแก้ว	ม. 1	08/30/2007 - 01:43:49	
3	4840112 4321	เด็กหญิงวรางคณา ชิตสม	ม. 3	09/01/2007 - 12:07:52	
4	4840113 123	เด็กหญิงกานดา มานะ	ม. 3	08/31/2007 - 13:54:34	
5	stu12 JoJuPUN	เด็กหญิงกานดา มานะ	ม. 3	08/29/2007 - 06:25:39	

บทั้งหมด 5 รายการ รวมทั้งหมด : 1 หน้า : 1

รูปที่ ข.5 หน้าจอจัดการข้อมูลนักเรียน

เมื่อคลิกที่ “เพิ่ม” แล้วจะเข้าไปสู่หน้าจอเพิ่มข้อมูลนักเรียน ดังรูปที่ ข.6

เสาร์ 01 กันยายน 2550
ยินดีต้อนรับ คุณ

Main Menu

- [หน้าหลัก](#)
- [ข้อมูลนักเรียน](#)
- [ข้อมูลอาจารย์](#)
- [ข้อมูลผู้ดูแลระบบ](#)
- [ข่าว](#)
- [เว็ทหมอบทเรียน](#)
- [สื่อการเรียน](#)
- [บทเรียน](#)
- [แบบทดสอบ](#)
- [คะแนน](#)
- [ทวประกาศ](#)
- [รับบริจาค](#)
- [ศกภสมณ](#)
- [บ้านเราเว็บไซต์](#)
- [เอ็งกันคำทยาม](#)
- [จัดการใช้ระบบของผู้ใช้](#)
- [ออกจากระบบ](#)

จัดการข้อมูลนักเรียน

id :

ระดับผู้ใช้งาน : ***ต้องเลือกระดับผู้ใช้ก่อน***

Username :

Password :

คำนำหน้าชื่อ :

ชื่อ :

สกุล :

บ้านเลขที่ :

หมู่ :

ตำบล :

อำเภอ :

จังหวัด :

ชั้น ม. ห้อง

เบอร์โทรศัพท์ :

อีเมล : ***

เข้าระบบครั้งสุดท้าย :

รูปที่ ข.6 หน้าจอเพิ่มข้อมูลนักเรียน

จากนั้น กรอกข้อมูลให้ครบทุกช่อง โดยเฉพาะช่องที่มีเครื่องหมาย ** ซึ่งหากไม่กรอกข้อมูลในช่องดังกล่าว ระบบจะเตือนให้กลับไปกรอกข้อมูลให้ครบ เมื่อกรอกข้อมูลครบแล้ว ให้คลิกที่บันทึกข้อมูล **บันทึกข้อมูล** เพื่อเพิ่มข้อมูลนักเรียน จากนั้น ระบบจะกลับเข้าสู่หน้าจอข้อมูลนักเรียน โดยอัตโนมัติ

- แก้ไข ข้อมูลนักเรียน











ให้คลิกที่รูป  เพื่อเข้าสู่หน้าจอแก้ไขข้อมูลนักเรียน ดังรูปที่ ข.7

จัดการข้อมูลนักเรียน

ชื่อที่ต้องการค้นหา :

ชั้น : ห้อง :

ดูรายงาน

#	Username รหัสผ่าน	ชั้น ม.	เข้าระบบครั้งล่าสุด	เพิ่ม
1	4840123 1234567	หนอง เืองม่วง พร้าว	3/4 08/30/2007 11:27:29	 
2	4840111 1234 มานะ	หนอง เืองม่วง พร้าว	3/1 08/30/2007 - 01:43:49	 
3	4840112 4321 เด็ก หญิงจรรยาพร เขตแก้ว	434 ม. 1 ต. หนอง ม่วงไข่อ. หนองม่วง พร้าว	3/2 09/01/2007 - 12:07:52	 
4	4840113 123 เด็ก หญิงวรางคณา ชิตสม	12/1 ม. 3 ต. หนองม่วงไข่อ. หนองม่วงพร้าว	3/3 08/31/2007 - 13:54:34	 
5	stu12 JoJuPUN เด็กหญิงกานดา มานะ	ม. ต. อ. จ.	3/2 08/29/2007 - 06:25:39	 

ทั้งหมด 5 รายการ รวมทั้งหมด : 1 หน้า : 1

รูปที่ ข.7 คลิกเพื่อเข้าสู่หน้าจอแก้ไขข้อมูลนักเรียน

เมื่อคลิกแก้ไขข้อมูลหน้าจอแก้ไขข้อมูลจะแสดงผลเช่นเดียวกับการเพิ่มข้อมูลนักเรียน แต่จะมีข้อมูลของนักเรียนอยู่ก่อนแล้ว ซึ่งสามารถแก้ไขโดยการกรอกข้อมูลลงไปได้เลย

- ลบ ข้อมูลนักเรียน

ให้คลิกที่รูป  เพื่อลบข้อมูลนักเรียน เมื่อคลิกลบระบบจะมีการถามยืนยันการลบข้อมูลอีกครั้งหนึ่ง ถ้าต้องการลบให้ตอบ “ตกลง” ถ้าไม่ต้องการลบให้ตอบ “ยกเลิก” ดังรูปที่ ข.8

จัดการข้อมูลนักเรียน

ชื่อที่ต้องการค้นหา :

ชั้น : ห้อง :

http://tae

ยืนยันการลบข้อมูล

ชั้น ม.	เข้าระบบครั้งล่าสุด	เพิ่ม
3/4	08/30/2007 - 11:27:29	<input type="button" value="ลบ"/>
2 4840111 1234	ไช่ จ. แพร์ 123 ม. 4 ต.หนองม่วงไช่ อ.หนองม่วงไช่ จ. แพร์	3/1 08/30/2007 01:43:45 <input type="button" value="แก้ไข"/> <input type="button" value="ลบ"/>
3 484	ไช่ จ. แพร์ 434 ม. 1 ต.หนองม่วงไช่ อ.หนองม่วงไช่ จ. แพร์	3/1 08/30/2007 01:43:45 <input type="button" value="แก้ไข"/> <input type="button" value="ลบ"/>
4 484	ไช่ จ. แพร์ 12/1 ม. 3 ต.หนองม่วงไช่ อ.หนองม่วงไช่ จ. แพร์	3/1 08/30/2007 01:43:45 <input type="button" value="แก้ไข"/> <input type="button" value="ลบ"/>
5 stu12 JoJuPUN	เด็กหญิงกานดา ม. ต. อ. จ. มานะ	3/2 08/29/2007 - 06:25:39 <input type="button" value="แก้ไข"/> <input type="button" value="ลบ"/>

พบทั้งหมด 5 รายการ รวมทั้งหมด : 1 หน้า : 1

รูปที่ ข.8 ลบข้อมูลนักเรียน

3) ข้อมูลอาจารย์ – เพื่อเข้าสู่หน้าจัดการข้อมูลอาจารย์ดังรูปที่ ข.9

จัดการข้อมูลอาจารย์

ชื่อที่ต้องการค้นหา :

ชั้น : ห้อง :

http://tae

ยืนยันการลบข้อมูล

# Username รหัสผ่าน	ชื่อ-สกุล	ที่อยู่	ชั้น ม.	เข้าระบบครั้งล่าสุด	เพิ่ม
1 te01 te01	นางศิริธร ดวงใจ	ม. ต. หนองม่วงไช่ อ. หนองม่วงไช่ จ. แพร์		09/01/2007 - 12:34:24	<input type="button" value="แก้ไข"/> <input type="button" value="ลบ"/>
2 te02 3QR0lef	นายมตง มิ่งขวัญ	ม. ต. อ. จ.		08/31/2007 - 03:42:46	<input type="button" value="แก้ไข"/> <input type="button" value="ลบ"/>
3 te22 3KF4zyT	นางจรรยา โยธา	ม. ต. อ. จ.		08/29/2007 - 06:13:10	<input type="button" value="แก้ไข"/> <input type="button" value="ลบ"/>

พบทั้งหมด 3 รายการ รวมทั้งหมด : 1 หน้า : 1

รูปที่ ข.9 หน้าจัดการข้อมูลอาจารย์

หน้าจัดการข้อมูลอาจารย์ผู้ดูแลระบบจะสามารถเพิ่ม, ลบ และแก้ไขข้อมูลอาจารย์ได้เช่นเดียวกันกับการจัดการข้อมูลนักเรียนที่ได้กล่าวไปแล้วข้างต้น ซึ่งมีระบบการจัดการเช่นเดียวกัน ในที่นี้จะขอกล่าวข้ามไปหัวข้อถัดไป

4) ข้อมูลผู้ดูแลระบบ – เพื่อเข้าสู่หน้าจัดการข้อมูลผู้ดูแลระบบดังรูปที่ ข.10

จัดการข้อมูลผู้ดูแลระบบ

ชื่อที่ต้องการค้นหา :

ชั้น : ห้อง :

[ดูรายงาน](#)

#	Username รหัสผ่าน	ชื่อ-สกุล	ที่อยู่	ชั้น ม.	เข้าระบบครั้งล่าสุด	เพิ่ม
1	gate admin	นายเกตชัย บินทอง	ม. ต. หนองม่วง "ไข อ. หนองม่วง"ไข จ. แพร่		09/02/2007 - 02:21:55	
2	taeman tae635078	นายเสถียรพงษ์ สุกิน	ม. ต. อ. จ.		09/02/2007 - 09:35:39	

พบทั้งหมด 2 รายการ รวมทั้งหมด : 1 หน้า : 1





รูปที่ ข.10 หน้าจัดการข้อมูลผู้ดูแลระบบ

หน้าจัดการข้อมูลผู้ดูแลระบบจะสามารถเพิ่ม, ลบ และแก้ไขข้อมูลอาจารย์ได้เช่นเดียวกันกับการจัดการข้อมูลนักเรียนที่ได้กล่าวไปแล้วข้างต้น ซึ่งมีระบบการจัดการเช่นเดียวกัน ในที่นี้จะขอกล่าวข้ามไปหัวข้อถัดไป

5) วิชา – เพื่อเข้าสู่หน้าจัดการชื่อวิชาดังรูปที่ ข.11

จัดการขอมูลวิชา

ชื่อที่ต้องการค้นหา

#	ชื่อวิชา	เพิ่ม
1	:: ภาษาไทย	 
2	:: ภาษาอังกฤษ	 

พบทั้งหมด 2 รายการ รวมทั้งหมด : 1 หน้า : 1

รูปที่ ข.11 หน้าจัดการชื่อวิชา





หน้าจัดการชื่อวิชา ผู้ดูแลระบบจะสามารถเพิ่ม, ลบ และแก้ไขข้อมูลชื่อวิชาได้ ซึ่งมีวิธีการจัดการดังต่อไปนี้

- เพิ่มข้อมูลวิชา

ให้คลิกที่ลิงค์คำว่า “เพิ่ม” เพื่อเข้าสู่หน้าจอเพิ่มข้อมูลชื่อวิชา ดังรูปที่ ข.12

จัดการชื่อวิชา

ชื่อที่ต้องการค้นหา

#	ชื่อวิชา	เพิ่ม
1	:: ภาษาไทย	 
2	:: ภาษาอังกฤษ	 

พบทั้งหมด 2 รายการ รวมทั้งหมด : 1 หน้า : 1

คลิกที่ “เพิ่ม” เพื่อ
เข้าสู่หน้าจอเพิ่ม
ข้อมูลวิชา

ลิขสิทธิ์มหาวิทยาลัยเชียงใหม่
Copyright © by Chiang Mai University
All rights reserved

รูปที่ ข.12 คลิกเพื่อเพิ่มชื่อวิชา

เมื่อคลิกที่ “เพิ่ม” แล้วจะเข้าไปสู่หน้าจอเพิ่มข้อมูลชื่อวิชา ดังรูปที่ ข.13
จัดการชื่อวิชา

รูปที่ ข.13 หน้าเพิ่มชื่อวิชา

จากนั้น กรอกข้อมูลให้ครบแล้วให้คลิกที่บันทึกข้อมูล **บันทึกข้อมูล** เพื่อเพิ่มข้อมูลชื่อวิชา เมื่อเพิ่มเรียบร้อยแล้วระบบจะกลับเข้าสู่หน้าจอจัดการชื่อวิชาโดยอัตโนมัติ

- แก้ไข ข้อมูลชื่อวิชา

ให้คลิกที่รูป  เพื่อเข้าสู่หน้าจอแก้ไขข้อมูลชื่อวิชา ดังรูปที่ ข.14

#	ชื่อวิชา	เพิ่ม
1	:: ภาษาไทย	
2	:: ภาษาอังกฤษ	

พบทั้งหมด 2 รายการ รวมทั้งหมด : 1 หน้า : 1

คลิกที่นี่เพื่อเข้าสู่หน้าจอแก้ไขข้อมูลชื่อวิชา

รูปที่ ข.14 คลิกเพื่อเข้าสู่หน้าจอแก้ไขข้อมูลชื่อวิชา

เมื่อคลิกแก้ไขข้อมูลหน้าจอแก้ไขข้อมูลจะแสดงผลเช่นเดียวกับการเพิ่มข้อมูลชื่อวิชา เพียงแต่จะมีข้อมูลวิชาอยู่ก่อนแล้ว ซึ่งสามารถแก้ไขโดยการกรอกข้อมูลลงไปได้เลย

- ลบ ข้อมูลชื่อวิชา

ให้คลิกที่รูป  เพื่อลบข้อมูลชื่อวิชา เมื่อคลิกลบระบบจะมีการถามยืนยันการลบข้อมูลอีกครั้งหนึ่ง ถ้าต้องการลบให้ตอบ “ตกลง” ถ้าไม่ต้องการลบให้ตอบ “ยกเลิก” ดังรูปที่

ข.15

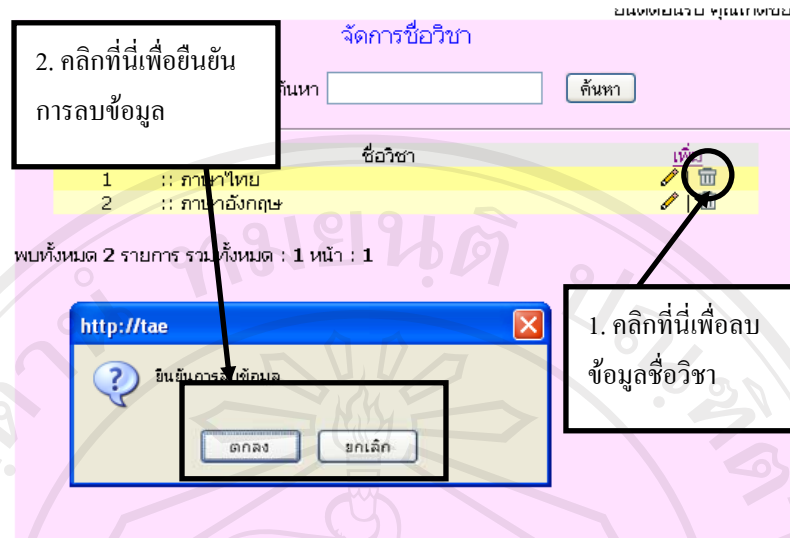

รูปที่ ข.15 ลบข้อมูลชื่อวิชา

6) หมวดหมู่บทเรียน – เพื่อเข้าสู่หน้าจัดการหมวดหมู่บทเรียน ดังรูปที่ ข.16



รูปที่ ข.16 หน้าจัดการหมวดหมู่บทเรียน

หน้าจัดการหมวดหมู่บทเรียน ผู้ดูแลระบบจะสามารถเพิ่ม, ลบ และแก้ไขข้อมูลหมวดหมู่บทเรียนได้ ซึ่งมีวิธีการจัดการดังต่อไปนี้

- เพิ่มข้อมูลหมวดหมู่บทเรียน

ให้คลิกที่ลิงค์คำว่า “เพิ่ม” เพื่อเข้าสู่หน้าจอเพิ่มข้อมูลหมวดหมู่บทเรียน ดังรูปที่

จัดการชื่อหมวดหมู่เนื้อหาวิชา

ชื่อที่ต้องการค้นหา

#	วิชา	ชื่อหมวดหมู่เนื้อหา	เพิ่ม
1	ภาษาไทย	วรรณคดีและวรรณกรรม	

พบทั้งหมด 1 รายการ รวมทั้งหมด : 1 หน้า : 1

คลิกที่ “เพิ่ม” เพื่อเข้าสู่หน้าจอ
เพิ่มข้อมูลหมวดหมู่บทเรียน

รูปที่ ข.17 คลิกเพื่อเพิ่มหมวดหมู่บทเรียน

เมื่อคลิกที่ “เพิ่ม” แล้วจะเข้าไปสู่หน้าจอเพิ่มข้อมูลหมวดหมู่บทเรียน ดังรูปที่ ข.18

จัดการชื่อหมวดหมู่เนื้อหาวิชา

id :
วิชา :

ชื่อหมวดหมู่เนื้อหาวิชา :

รูปที่ ข.18 หน้าเพิ่มหมวดหมู่บทเรียน

จากนั้น กรอกข้อมูลให้ครบแล้วให้คลิกที่บันทึกข้อมูล เพื่อเพิ่มข้อมูลหมวดหมู่บทเรียน เมื่อเพิ่มเรียบร้อยแล้วระบบจะกลับเข้าสู่หน้าจอจัดการหมวดหมู่บทเรียน โดยอัตโนมัติ

- แก้ไข ข้อมูลหมวดหมู่บทเรียน

ให้คลิกที่รูป  เพื่อเข้าสู่หน้าจอแก้ไขข้อมูลหมวดหมู่บทเรียน ดังรูปที่ ข.19

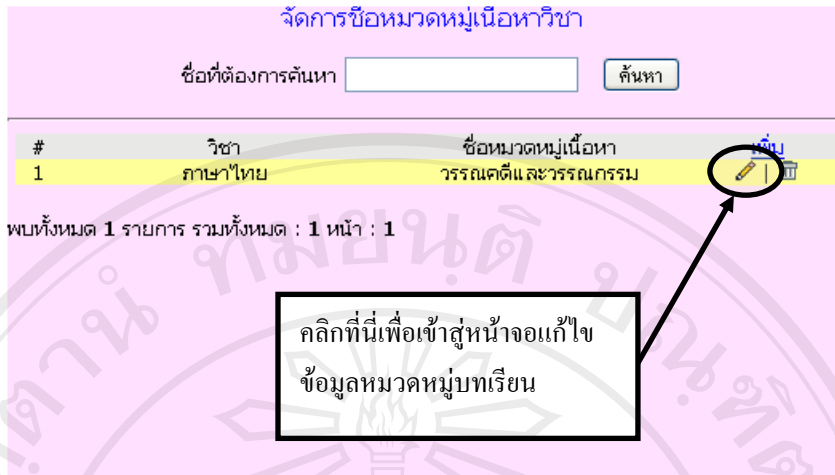

รูปที่ ข.19 คลิกเพื่อเข้าสู่หน้าจอแก้ไขข้อมูลหมวดหมู่บทเรียน

เมื่อคลิกแก้ไขข้อมูลหน้าจอแก้ไขข้อมูลจะแสดงผลเช่นเดียวกับการเพิ่มข้อมูลหมวดหมู่บทเรียน เพียงแต่จะมีข้อมูลหมวดหมู่บทเรียนอยู่ก่อนแล้ว ซึ่งสามารถแก้ไขโดยการกรอกข้อมูลลงไปได้เลย

- ลบ ข้อมูลหมวดหมู่บทเรียน

ให้คลิกที่รูป  เพื่อลบข้อมูลหมวดหมู่บทเรียน เมื่อคลิกลบระบบจะมีการถามยืนยันการลบข้อมูลอีกครั้งหนึ่ง ถ้าต้องการลบให้ตอบ “ตกลง” ถ้าไม่ต้องการลบให้ตอบ “ยกเลิก” ดังรูปที่ ข.20

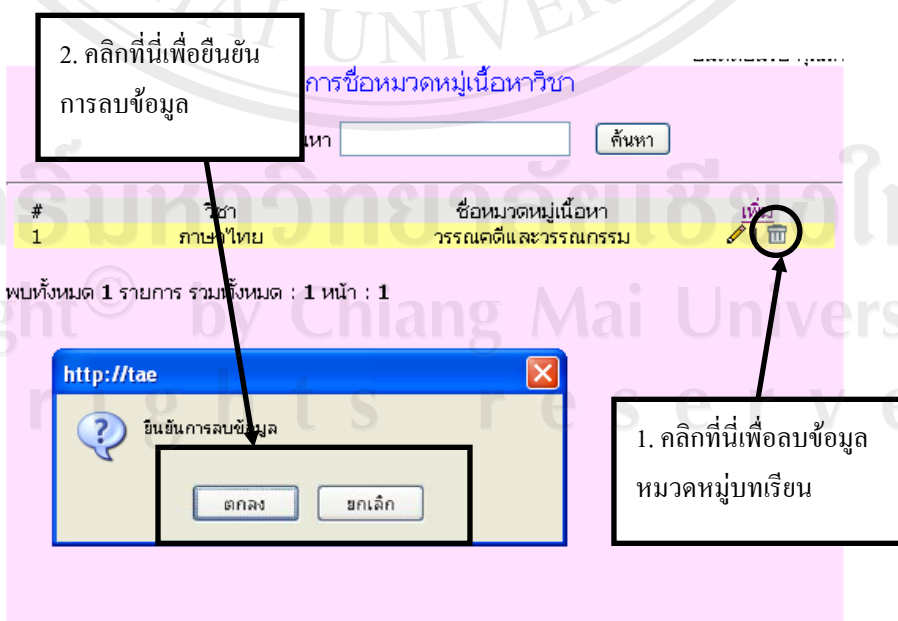









รูปที่ ข.20 ลบข้อมูลหมวดหมู่บทเรียน

7) ชื่อเรื่องบทเรียน – เพื่อเข้าสู่หน้าจัดการชื่อเรื่องบทเรียน ดังรูปที่ ข.21

ยอดเตยนรบ หุแถเตอย บนทอย เซลระบบ

จัดการชื่อเรื่องบทเรียน

ชื่อที่ต้องการค้นหา

#	ชื่อหมวดหมู่เนื้อหาวิชา	ชื่อบทเรียน	เพิ่ม
1	วรรณคดีและวรรณกรรม	:: กลอนดอกสร้อยรำพึงในป่าช้า	 
2	วรรณคดีและวรรณกรรม	:: โคลงสุภาเชตน์กุ่มนากการ	 
3	วรรณคดีและวรรณกรรม	:: พงศาวดารโยนก	 
4	วรรณคดีและวรรณกรรม	:: รามเกียรติ์ ตอน นารายปราบนาค	 

พบทั้งหมด 4 รายการ รวมทั้งหมด : 1 หน้า : 1

รูปที่ ข.21 หน้าจัดการชื่อเรื่องบทเรียน

หน้าจัดการชื่อเรื่องบทเรียน ผู้ดูแลระบบจะสามารถเพิ่ม, ลบ และแก้ไขข้อมูลได้ ซึ่งมีวิธีการจัดการดังต่อไปนี้

- เพิ่มข้อมูลชื่อเรื่องบทเรียน









ให้คลิกที่ลิงค์คำว่า “เพิ่ม” เพื่อเข้าสู่หน้าจอเพิ่มข้อมูลชื่อเรื่องบทเรียน ดังรูปที่

ข.22

ยอดเตยนรบ หุแถเตอย บนทอย เซลระบบ

จัดการชื่อเรื่องบทเรียน

ชื่อที่ต้องการค้นหา

#	ชื่อหมวดหมู่เนื้อหาวิชา	ชื่อบทเรียน	เพิ่ม
1	วรรณคดีและวรรณกรรม	:: กลอนดอกสร้อยรำพึงในป่าช้า	 
2	วรรณคดีและวรรณกรรม	:: โคลงสุภาเชตน์กุ่มนากการ	 
3	วรรณคดีและวรรณกรรม	:: พงศาวดารโยนก	 
4	วรรณคดีและวรรณกรรม	:: รามเกียรติ์ ตอน นารายปราบนาค	 

พบทั้งหมด 4 รายการ รวมทั้งหมด : 1 หน้า : 1

คลิกที่ “เพิ่ม” เพื่อเข้าสู่หน้าจอเพิ่มข้อมูลชื่อเรื่องบทเรียน

รูปที่ ข.22 คลิกเพื่อเพิ่มชื่อเรื่องบทเรียน

เมื่อคลิกที่ “เพิ่ม” แล้วจะเข้าไปสู่หน้าจอเพิ่มข้อมูลชื่อเรื่องบทเรียน ดังรูปที่ ข.23

จัดการชื่อเรื่องบทเรียน

id :
 ชื่อหมวดหมู่บทเรียน : วรรณคดีและวรรณกรรม ▼
 ชื่อเรื่องบทเรียน :

รูปที่ ข.23 หน้าเพิ่มชื่อเรื่องบทเรียน

จากนั้น กรอกข้อมูลให้ครบแล้วให้คลิกที่บันทึกข้อมูล เพื่อเพิ่มข้อมูลชื่อเรื่องบทเรียน เมื่อเพิ่มเรียบร้อยแล้วระบบจะกลับเข้าสู่หน้าจอจัดการชื่อเรื่องบทเรียน โดยอัตโนมัติ









- แก้ไข ข้อมูลชื่อเรื่องบทเรียน

ให้คลิกที่รูป  เพื่อเข้าสู่หน้าจอแก้ไขข้อมูลชื่อเรื่องบทเรียน ดังรูปที่ ข.24

ย่นย่อฉบับ คู่มือแก้ไข บทของ เข สุระระบบ

จัดการชื่อเรื่องบทเรียน

ชื่อที่ต้องการค้นหา

#	ชื่อหมวดหมู่เนื้อหาวิชา	ชื่อบทเรียน	แก้ไข	ลบ
1	วรรณคดีและวรรณกรรม	:: กลอนดอกสร้อยรำพึงในป่าช้า		
2	วรรณคดีและวรรณกรรม	:: โคลงสุภาเจตนาคุณนาคาร		
3	วรรณคดีและวรรณกรรม	:: พงศาวดารโยนก		
4	วรรณคดีและวรรณกรรม	:: รามเกียรติ์ ตอน นารายณ์ราชนันทก		

พบทั้งหมด 4 รายการ รวมทั้งหมด

คลิกที่นี่เพื่อเข้าสู่หน้าจอแก้ไขข้อมูลชื่อเรื่องบทเรียน

รูปที่ ข.24 คลิกเพื่อเข้าสู่หน้าจอแก้ไขข้อมูลชื่อเรื่องบทเรียน









เมื่อคลิกแก้ไขข้อมูลหน้าจอแก้ไขข้อมูลจะแสดงผลเช่นเดียวกับการเพิ่มข้อมูลชื่อเรื่องบทเรียน เพียงแต่จะมีข้อมูลชื่อเรื่องบทเรียนอยู่ก่อนแล้ว ซึ่งสามารถแก้ไขโดยการกรอกข้อมูลลงไปได้เลย

- ลบ ข้อมูลชื่อเรื่องบทเรียน

ให้คลิกที่รูป  เพื่อลบข้อมูลชื่อเรื่องบทเรียน เมื่อคลิกลบระบบจะมีการถามยืนยันการลบข้อมูลอีกครั้งหนึ่ง ถ้าต้องการลบให้ตอบ “ตกลง” ถ้าไม่ต้องการลบให้ตอบ “ยกเลิก”
 ดังรูปที่ ข.25

จัดการชื่อเรื่องบทเรียน

ค้นหา ค้นหา

วิชา	ชื่อบทเรียน	แก้ไข
1	กลอนดอกสร้อยรำพึงในป่าช้า	 
2	วรรณคดีและวรรณกรรม :: โคลงสุภาพรัตนนาคกร	 
3	วรรณคดีและวรรณกรรม :: พงศาวดารโยนก	 
4	วรรณคดีและวรรณกรรม :: รามเกียรติ์ ตอน นารายปราชนันทก	 

พบทั้งหมด 4 รายการ รวมทั้งหมด : 1 หน้า : 1

http://tae

ยืนยันการลบข้อมูล กลอนดอกสร้อยรำพึงในป่าช้า

ตกลง ยกเลิก

2. คลิกที่นี่เพื่อยืนยันการลบข้อมูล

1. คลิกที่นี่เพื่อลบข้อมูลชื่อเรื่องบทเรียน

รูปที่ ข.25 ลบข้อมูลชื่อเรื่องบทเรียน







8) บทเรียน – เพื่อเข้าสู่หน้าจัดการบทเรียน ดังรูปที่ ข.26

จัดการบทเรียน

วิชา :

ชื่อบทเรียน :

ค้นหา ยกเลิก

#	วิชา	ชั้น	ชื่อบทเรียน	หัวข้อย่อยบทเรียน	ผู้เพิ่มเนื้อหา	เพิ่ม
1	ภาษาไทย	มัธยมศึกษาปีที่ 3	รามเกียรติ์ ตอน นารายปราชนันทก	ความเป็นมา	นายเกตชัย ปิ่นทอง	 
2	ภาษาไทย	มัธยมศึกษาปีที่ 3	รามเกียรติ์ ตอน นารายปราชนันทก	ประวัติผู้แต่ง	นายเกตชัย ปิ่นทอง	 
3	ภาษาไทย	มัธยมศึกษาปีที่ 3	รามเกียรติ์ ตอน นารายปราชนันทก	เนื้อเรื่องย่อ รามเกียรติ์ตอน นารายณ์ปราบนันทก	นายเกตชัย ปิ่นทอง	 
4	ภาษาไทย	มัธยมศึกษาปีที่ 3	รามเกียรติ์ ตอน นารายปราชนันทก	เนื้อเรื่อง ตอนที่ 1	นายเกตชัย ปิ่นทอง	 
5	ภาษาไทย	มัธยมศึกษาปีที่ 3	รามเกียรติ์ ตอน นารายปราชนันทก	เนื้อเรื่อง ตอนที่ 2	นายเกตชัย ปิ่นทอง	 
6	ภาษาไทย	มัธยมศึกษาปีที่ 3	รามเกียรติ์ ตอน นารายปราชนันทก	ความรู้เสริม	นายเกตชัย ปิ่นทอง	 

รูปที่ ข.26 หน้าจัดการบทเรียน

หน้าจัดการบทเรียน ผู้ดูแลระบบจะสามารถเพิ่ม, ลบ และแก้ไขข้อมูลได้ ซึ่งมีวิธีการจัดการดังต่อไปนี้

- เพิ่มข้อมูลบทเรียน

ให้คลิกที่ลิงค์คำว่า “เพิ่ม” เพื่อเข้าสู่หน้าจอเพิ่มข้อมูลบทเรียน ดังรูปที่ ข.27

จัดการบทเรียน

วิชา : เลือกวิชาที่ต้องการค้นหา

ชื่อบทเรียน : เลือกบทเรียนที่ต้องการค้นหา

ค้นหา ยกเลิก

#	วิชา	ชั้น	ชื่อบทเรียน	หัวข้อย่อยบทเรียน	ผู้เพิ่มเนื้อหา	เพิ่ม
1	ภาษาไทย	มัธยมศึกษาปีที่ 3	รามเกียรติ์ ตอน นารายปราบเนทก	ความเป็นมา	นายเกตชัย ปันทอง	เพิ่ม
2	ภาษาไทย	มัธยมศึกษาปีที่ 3	รามเกียรติ์ ตอน นารายปราบเนทก	ประวัติผู้แต่ง	นายเกตชัย ปันทอง	เพิ่ม
3	ภาษาไทย	มัธยมศึกษาปีที่ 3	รามเกียรติ์ ตอน นารายปราบเนทก			เพิ่ม
4	ภาษาไทย	มัธยมศึกษาปีที่ 3	รามเกียรติ์ ตอน นารายปราบเนทก	1	นายเกตชัย ปันทอง	เพิ่ม
5	ภาษาไทย	มัธยมศึกษาปีที่ 3	รามเกียรติ์ ตอน นารายปราบเนทก	เนื้อเรื่อง ตอนที่ 2	นายเกตชัย ปันทอง	เพิ่ม
6	ภาษาไทย	มัธยมศึกษาปีที่ 3	รามเกียรติ์ ตอน นารายปราบเนทก	ความรู้เสริม	นายเกตชัย ปันทอง	เพิ่ม

คลิกที่ “เพิ่ม” เพื่อเข้าสู่หน้าจอเพิ่มข้อมูลบทเรียน

รูปที่ ข.27 คลิกเพื่อเพิ่มบทเรียน

เมื่อคลิกที่ “เพิ่ม” แล้วจะเข้าไปสู่หน้าจอเพิ่มข้อมูลบทเรียน ดังรูปที่ ข.28

จัดการบทเรียน

id :

วิชา : ภาษาไทย

ชั้น : มัธยมศึกษาปีที่ 1

ชื่อบทเรียน : กลอนคอกสร้อยรำพึงในป่าช้า

ชื่อหัวข้อย่อยบทเรียน :

เนื้อหา :

Path:

บันทึกข้อมูล Clear

รูปที่ ข.28 หน้าเพิ่มบทเรียน

จากนั้น กรอกข้อมูลให้ครบแล้วให้คลิกที่บันทึกข้อมูล **บันทึกข้อมูล** เพื่อเพิ่มข้อมูลบทเรียน เมื่อเพิ่มเรียบร้อยแล้วระบบจะกลับเข้าสู่หน้าจอจัดการบทเรียนโดยอัตโนมัติ

- แก้ไข ข้อมูลบทเรียน

ให้คลิกที่รูป  เพื่อเข้าสู่หน้าจอแก้ไขข้อมูลบทเรียน ดังรูปที่ ข.29

จัดการบทเรียน

วิชา :
 ชื่อบทเรียน :

#	วิชา	ชั้น	ชื่อบทเรียน	หัวข้อย่อยบทเรียน	ผู้เพิ่มเนื้อหา	เพิ่ม
1	ภาษาไทย	มัธยมศึกษาปีที่ 3	รามเกียรติ์ ตอน นารายปราบเนทก	ความเป็นมา	นายเกตชัย ปิ่นทอง	
2	ภาษาไทย	มัธยมศึกษาปีที่ 3	รามเกียรติ์ ตอน นารายปราบเนทก	ประวัติผู้แต่ง	นายเกตชัย ปิ่นทอง	
3	ภาษาไทย	มัธยมศึกษาปีที่ 3	รามเกียรติ์ ตอน นารายปราบเนทก	เนื้อเรื่องย่อ	นายเกตชัย ปิ่นทอง	
4	ภาษาไทย	มัธยมศึกษาปีที่ 3	รามเกียรติ์ ตอน นารายปราบเนทก			
5	ภาษาไทย	มัธยมศึกษาปีที่ 3	รามเกียรติ์ ตอน นารายปราบเนทก	2	นายเกตชัย ปิ่นทอง	

รูปที่ ข.29 คลิกเพื่อเข้าสู่หน้าจอแก้ไขข้อมูลบทเรียน

เมื่อคลิกแก้ไขข้อมูลหน้าจอแก้ไขข้อมูลจะแสดงผลเช่นเดียวกับการเพิ่มข้อมูลบทเรียน เพียงแต่จะมีข้อมูลบทเรียนอยู่ก่อนแล้ว ซึ่งสามารถแก้ไขโดยการกรอกข้อมูลลงไปได้เลย

- ลบ ข้อมูลบทเรียน

ให้คลิกที่รูป เพื่อลบข้อมูลบทเรียน เมื่อคลิกลบระบบจะมีการถามยืนยันการลบข้อมูลอีกครั้งหนึ่ง ถ้าต้องการลบให้ตอบ “ตกลง” ถ้าไม่ต้องการลบให้ตอบ “ยกเลิก” ดังรูปที่ ข.

จัดการบทเรียน

วิชา :
 ชื่อบทเรียน :

#	วิชา	ชั้น	ชื่อบทเรียน	หัวข้อย่อยบทเรียน	ผู้เพิ่มเนื้อหา	เพิ่ม
1	ภาษาไทย	มัธยมศึกษาปีที่ 3	รามเกียรติ์ ตอน นายพรานนทก	ความเป็นมา	นายเกตชัย ปิ่นทอง	
2	ภาษาไทย	มัธยมศึกษาปีที่ 3	รามเกียรติ์ ตอน นายพรานนทก	ประวัติผู้แต่ง	นายเกตชัย ปิ่นทอง	
5	ภาษาไทย	มัธยมศึกษาปีที่ 3	รามเกียรติ์ ตอน นายพรานนทก			
6	ภาษาไทย	มัธยมศึกษาปีที่ 3	รามเกียรติ์ ตอน นายพรานนทก	ความรู้เสริม	นายเกตชัย ปิ่นทอง	

2. คลิกที่นี่เพื่อยืนยันการลบข้อมูล

1. คลิกที่นี่เพื่อลบข้อมูลบทเรียน

ยืนยันการลบข้อมูล

รูปที่ ข.30 ลบข้อมูลบทเรียน

9) แบบทดสอบ – เพื่อเข้าสู่หน้าจัดการแบบทดสอบ ดังรูปที่ ข.31

จัดการแบบทดสอบ

ชื่อบทเรียน :

ชื่อคำถามที่ต้องการค้นหา :

#	ชื่อแบบทดสอบ	คำถาม	ตัวเลือก	คำตอบ	เหตุผล	เพิ่ม
1	วิชาภาษาไทย เรื่อง รามเกียรติ์ ตอน นายพรานนทก	ข้อใดเป็นเหตุการณ์ที่เกิดขึ้นก่อนเหตุการณ์อื่น	1. นทกทูลนทกหลงขอนิว 2. รักนางเพชรรจาก สุวรรณพระอิศวร 3. อังปสร	4	นทกถูกเทวดากลับแก้ง	
2	วิชาภาษาไทย เรื่อง รามเกียรติ์ ตอน นายพรานนทก	ของ นนทกตรง กับข้อใด	1. ยิงว่ายังมี 2. ยิงกตยิง 3. ดั้น เพชรตัดเพชร	2	ขิงก็ราข่าก็แรง	
3	วิชาภาษาไทย เรื่อง รามเกียรติ์ ตอน นายพรานนทก	เหตุการณ์ในข้อใดไม่ปรากฏในเรื่อง	1. พระอินทร์บอกอุบาย 2. พระนารายณ์สั่งทหารนาง 3. นนทกทำร้ายพระนารายณ์	2	นทกร้ายรำตามนางสุวรรณอัปสร	

รูปที่ ข.31 หน้าจัดการแบบทดสอบ

หน้าจัดการแบบทดสอบ ผู้ดูแลระบบจะสามารถเพิ่ม, ลบ และแก้ไขข้อมูลได้ ซึ่งมีวิธีการจัดการดังต่อไปนี้

- เพิ่มข้อมูลแบบทดสอบ

ให้คลิกที่ลิงค์คำว่า “เพิ่ม” เพื่อเข้าสู่หน้าจอเพิ่มข้อมูลแบบทดสอบ ดังรูปที่ ข.32

จัดการแบบทดสอบ

ชื่อบทเรียน :

ชื่อคำถามที่ต้องการค้นหา :

#	ชื่อแบบทดสอบ	คำถาม	1	2	ตัวเลือก	3	4	5	6	7	8	9	คำตอบ	เหตุผล	เพิ่ม
1	วิชาภาษาไทย เรื่องรามเกียรติ์ ตอน นางราย	ข้อใดเป็นเหตุการณ์ที่เกิดขึ้นก่อนเหตุการณ์อื่น	นนทกทูลนนทกหลงชอนัว	รักนางสุวรรณ	พระอิศวรประทานพรให้นนทก	นนทกถูกเทวดากลับแก่ง							4		
2	วิชาภาษาไทย เรื่องรามเกียรติ์ ตอน นางราย	พฤตกรรมของ นนทกตรงกับข้อใด	ยี่งว่ายังมี	ยี่งกตยี่ง	เพชรดี										
3	วิชาภาษาไทย เรื่องรามเกียรติ์ ตอน นางราย	เหตุการณ์ในข้อใดไม่ถูกต้อง	พระอินทร์บอกอุบาย	พระอินทร์ปราบนาง	พระนารายณ์สั่งหารนนทก	นางสุวรรณอัปสร	นนทกร้าย						2		

รูปที่ ข.32 คลิกเพื่อเพิ่มแบบทดสอบ

เมื่อคลิกที่ “เพิ่ม” แล้วจะเข้าไปสู่หน้าจอเพิ่มข้อมูลแบบทดสอบ ดังรูปที่ ข.33

จัดการแบบทดสอบ

id :

ชื่อบทเรียน :

คำถาม :

ตัวเลือกที่ 1 :

ตัวเลือกที่ 2 :

ตัวเลือกที่ 3 :

ตัวเลือกที่ 4 :

ตัวเลือกที่ 5 :

ตัวเลือกที่ 6 :

ตัวเลือกที่ 7 :

ตัวเลือกที่ 8 :

ตัวเลือกที่ 9 :

คำตอบ :

เหตุผล :

รูปที่ ข.33 หน้าเพิ่มแบบทดสอบ

จากนั้น กรอกข้อมูลให้ครบแล้วให้คลิกที่บันทึกข้อมูล **บันทึกข้อมูล** เพื่อเพิ่มข้อมูลแบบทดสอบ เมื่อเพิ่มเรียบร้อยแล้วระบบจะกลับเข้าสู่หน้าจอจัดการแบบทดสอบ โดยอัตโนมัติ



- แก้ไข ข้อมูลแบบทดสอบ

ให้คลิกที่รูป  เพื่อเข้าสู่หน้าจอแก้ไขข้อมูลแบบทดสอบ ดังรูปที่ ข.34

จัดการแบบทดสอบ

ชื่อทเรียน :

ชื่อคำถามที่ต้องการค้นหา :

#	ชื่อแบบทดสอบ	คำถาม	ตัวเลือก	ค่า	เหตุผล	เพิ่ม
			1 2 3 4 5 6 7 8 9 10			
1	วิชาภาษาไทย เรื่องรามเกียรติ์ ตอน นางราย	ข้อใดเป็นเหตุการณ์ที่เกิดขึ้นก่อนเหตุการณ์อื่น	1. หนทกทูลนหนทกหลง 2. ขอนิว รักนางเพชรรจก สุวรรณพระอิศวร อปสร 3. พระอิศวร ประทานพร โห้หนทก 4. หนทกถูกเทวดากลิ้งแกล้ง	4		
2	วิชาภาษาไทย เรื่องรามเกียรติ์ ตอน นางราย	พถดกรรมของ ย้งว่ากับข้อใด		2		
3	วิชาภาษาไทย เรื่องรามเกียรติ์ ตอน นางราย	พระอินทร์ทูลบอกอุบายเรื่อง หนทกทำรำย นารายณ์	1. พระอินทร์บอกอุบาย 2. พระนารายณ์สั่งหารนนาง 3. หนทกทำรำย นารายณ์ 4. หนทกตามคำสั่ง สุวรรณพระอิศวร	2		

รูปที่ ข.34 คลิกเพื่อเข้าสู่หน้าจอแก้ไขข้อมูลแบบทดสอบ

เมื่อคลิกแก้ไขข้อมูลหน้าจอแก้ไขข้อมูลจะแสดงผลเช่นเดียวกับการเพิ่มข้อมูลแบบทดสอบ เพียงแต่จะมีข้อมูลแบบทดสอบอยู่ก่อนแล้ว ซึ่งสามารถแก้ไขโดยการกรอกข้อมูลลงไปได้เลย

- ลบ ข้อมูลแบบทดสอบ

ให้คลิกที่รูป  เพื่อลบข้อมูลแบบทดสอบ เมื่อคลิกลบระบบจะมีการถามยืนยันการลบข้อมูลอีกครั้งหนึ่ง ถ้าต้องการลบให้ตอบ “ตกลง” ถ้าไม่ต้องการลบให้ตอบ “ยกเลิก” ดังรูปที่ ข.35

จัดการแบบทดสอบ

ชื่อบทเรียน :
 องการค้นหา :

#	ชื่อแบบทดสอบ	ค่าถ	1	2	ตัวเลือก	3	4	5	6	7	8	9	ตอบ	ค่า	เหตุผล	เพิ่ม	
1	วิชาภาษาไทย เรื่องรามเกียรติ์ ตอน นาราย	ข้อใดเป็นเหตุการณ์ที่เกิดขึ้นก่อนเหตุการณ์ปราบนาค	ในบทกวีของสุนทรภู่	ขุนช้างขุนแผน	พระอิศวร	พระพรหม	พระอินทร์	พระนาค	พระนาค	พระนาค	พระนาค	พระนาค	พระนาค	พระนาค	พระนาค	พระนาค	พระนาค
2	วิชาภาษาไทย เรื่องรามเกียรติ์ ตอน นาราย	ข้อใดเป็นเหตุการณ์ที่เกิดขึ้นก่อนเหตุการณ์ปราบนาค	ในบทกวีของสุนทรภู่	ขุนช้างขุนแผน	พระอิศวร	พระพรหม	พระอินทร์	พระนาค	พระนาค	พระนาค	พระนาค	พระนาค	พระนาค	พระนาค	พระนาค	พระนาค	พระนาค
3	วิชาภาษาไทย เรื่องรามเกียรติ์ ตอน นาราย	ข้อใดเป็นเหตุการณ์ที่เกิดขึ้นก่อนเหตุการณ์ปราบนาค	ในบทกวีของสุนทรภู่	ขุนช้างขุนแผน	พระอิศวร	พระพรหม	พระอินทร์	พระนาค	พระนาค	พระนาค	พระนาค	พระนาค	พระนาค	พระนาค	พระนาค	พระนาค	พระนาค

2. คลิกที่นี่เพื่อยืนยันการลบข้อมูล

1. คลิกที่นี่เพื่อลบข้อมูลแบบทดสอบ

รูปที่ ข.35 ลบข้อมูลแบบทดสอบ

10) ดูคะแนน – เพื่อเข้าสู่หน้าดูคะแนนของนักเรียน ดังรูปที่ ข.36

จัดการคะแนน

ชื่อบทเรียน :
 ชั้น : ห้อง :

[ดูรายงาน](#)

#	ชื่อ-สกุล ผู้เรียน	ชั้น	วิชา	แบบทดสอบเรื่อง	คะแนนก่อน	คะแนนหลัง	วัน/เวลา	
1	ด.ช.เจตพงศ์ มีเพชรทาน	ม.3/4	ภาษาไทย	รามเกียรติ์ ตอน นาราย	3	3	08/22/2007 - 02:36:57	
2	เด็กหญิงวรางคณา ชิตลัม	ม.3/3	ภาษาไทย	โคลงสุภาพ นฤทมนาคาร	4	6	08/31/2007 - 13:50:50	
3	เด็กหญิงวรางคณา ชิตลัม	ม.3/3	ภาษาไทย	รามเกียรติ์ ตอน นาราย	3	3	08/31/2007 - 13:51:33	
4	เด็กหญิงจรรววรรณ ขวตแก้ว	ม.3/2	ภาษาไทย	โคลงสุภาพ นฤทมนาคาร	4		09/01/2007 - 12:19:46	

พบทั้งหมด 4 รายการ รวมทั้งหมด : 1 หน้า : 1

รูปที่ ข.36 หน้าดูคะแนนนักเรียน

หน้าคะแนนนักเรียน ผู้ดูแลระบบสามารถแก้ไขและลบข้อมูลได้ ซึ่งมีวิธีการจัดการดังต่อไปนี้

- แก้ไข ข้อมูลคะแนนนักเรียน









ให้คลิกที่รูป  เพื่อเข้าสู่หน้าจอแก้ไขข้อมูลคะแนน ดังรูปที่ ข.37

จัดการคะแนน

ชื่อบทเรียน :

ชั้น : ห้อง :

[ดูรายงาน](#)

#	ชื่อ-สกุล ผู้เรียน	ชั้น	วิชา	แบบทดสอบเรื่อง	คะแนน ก่อน	คะแนน หลัง	วัน/เวลา	
1	ด.ช.เจตพงศ์ มีเพชรทาน	ม.3/4	ภาษาไทย	รามเกียรติ์ ตอน นาราย ปราบเนทก วิเศษสงคราม	3	3	08/22/2007 - 02:36:57	 
2	เด็กหญิงวรางคณา ชิดลม	ม.3/3	ภาษา				08/31/2007 - 13:50:50	 
3	เด็กหญิงวรางคณา ชิดลม	ม.3/3	ภาษา				08/31/2007 - 13:51:33	 
4	เด็กหญิงจารุวรรณ ขวดแก้ว	ม.3/2	ภาษาไทย	นฤทมนาคาร			09/01/2007 - 12:19:46	 

พบทั้งหมด 4 รายการ รวมทั้งหมด : 1 หน้า : 1

รูปที่ ข.37 คลิกเพื่อเข้าสู่หน้าจอแก้ไขคะแนน

เมื่อคลิกที่แก้ไขข้อมูลแล้วจะเข้าไปสู่หน้าจอแก้ไขคะแนน ดังรูปที่ ข.38

จัดการคะแนน

บันทึกคะแนน

id :
ชื่อ-สกุล ผู้เรียน : ด.ช.เจตพงศ์ มีเพชรทาน
วิชา :
แบบทดสอบเรื่อง :
คะแนนแบบทดสอบก่อนเรียน : 3
คะแนนแบบทดสอบหลังเรียน : 3
วันที่เวลาที่ทำข้อสอบ : 08/22/2007 - 02:36:57

รูปที่ ข.38 หน้าแก้ไขคะแนนนักเรียน

จากนั้น กรอกข้อมูลให้ครบแล้วให้คลิกที่บันทึกข้อมูล **บันทึกข้อมูล** เพื่อแก้ไข
คะแนน หลังจากนั้นระบบจะกลับเข้าสู่หน้าจอจัดการคะแนนนักเรียน โดยอัตโนมัติ

- ลบ ข้อมูลคะแนน

ให้คลิกที่รูป  เพื่อลบข้อมูลคะแนน เมื่อคลิกลบระบบจะมีการถามยืนยันการ
ลบข้อมูลอีกครั้งหนึ่ง ถ้าต้องการลบให้ตอบ “ตกลง” ถ้าไม่ต้องการลบให้ตอบ “ยกเลิก” ดังรูปที่ ข.

39

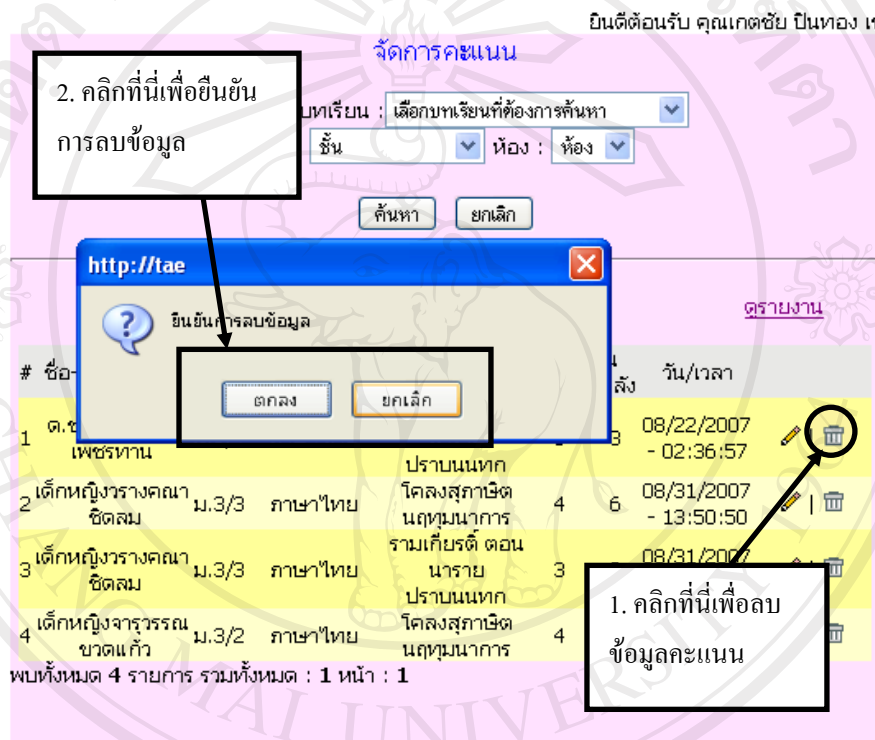

ยินดีต้อนรับ คุณเกษตรชัย ปิ่นทอง ๕๕

จัดการคะแนน

บทเรียน :

ชั้น : ห้อง :

2. คลิกที่นี่เพื่อยืนยันการลบข้อมูล

ยืนยันการลบข้อมูล

ตกลง ยกเลิก

http://tae

#	ชื่อ	วิชา	คะแนน	วันที่	เวลา	ดำเนินการ
1	ด.ช. เพชรทาน	ปรานนเทก		08/22/2007	- 02:36:57	
2	เด็กหญิงวารงคณา ชิตลม	ม.3/3 ภาษาไทย	โคลงสุภาสิต นฤทมนาคาร	08/31/2007	- 13:50:50	
3	เด็กหญิงวารงคณา ชิตลม	ม.3/3 ภาษาไทย	รามเกียรติ์ ตอน นาราย	08/31/2007		
4	เด็กหญิงจรรวรณ์ ชวตแก้ว	ม.3/2 ภาษาไทย	ปรานนเทก โคลงสุภาสิต นฤทมนาคาร			

พบทั้งหมด 4 รายการ รวมทั้งหมด : 1 หน้า : 1

1. คลิกที่นี่เพื่อลบข้อมูลคะแนน





รูปที่ ข.39 ลบข้อมูลคะแนน

11) ข่าวประกาศ – เพื่อเข้าสู่หน้าจัดการข่าวประกาศ ดังรูปที่ ข.40

ข่าวประกาศ

ชื่อที่ต้องการค้นหา

:: หัวข้อข่าวที่น่าสนใจ :: [เพิ่ม](#)

1	 แพร่กรุปภาพ*อะ**	โพสเมื่อ 08-29-2007 สิ้นสุดวันที่ 08-31-2007 แก้ไข ลบ
2	 ข่าวแนะแนวการศึกษา	โพสเมื่อ 08-19-2007 สิ้นสุดวันที่ 08-31-2007 แก้ไข ลบ
3	 ประกาศจากอาจารย์	โพสเมื่อ 08-19-2007 สิ้นสุดวันที่ 09-02-2007 แก้ไข ลบ
4	 ประกาศข่าว	โพสเมื่อ 08-12-2007 สิ้นสุดวันที่ 08-25-2007 แก้ไข ลบ

พบทั้งหมด 4 รายการ รวมทั้งหมด : 1 หน้า : 1

รูปที่ ข.40 หน้าจัดการข่าวประกาศ

หน้าจัดการข่าวประกาศ ผู้ดูแลระบบสามารถเพิ่ม, ลบ และแก้ไขข้อมูลได้ ซึ่งมีวิธีการจัดการดังต่อไปนี้

- เพิ่มข้อมูลข่าวประกาศ

ให้คลิกที่ลิงค์คำว่า “เพิ่ม” เพื่อเข้าสู่หน้าจอเพิ่มข้อมูลข่าวประกาศ ดังรูปที่ ข.41

ข่าวประกาศ

ชื่อที่ต้องการค้นหา

:: หัวข้อข่าวที่น่าสนใจ ::

1	แทรกรูปภาพ* อะ**	โพสเมื่อ 08-29-2007 สิ้นสุดวันที่ 08-31-2007 เข้าใจ ลบ	เพิ่ม
2	ข่าวแนะแนวการศึกษา	โพสเมื่อ 08-29-2007 สิ้นสุดวันที่ 08-31-2007 เข้าใจ ลบ	
3	ประกาศจากอาจารย์	โพสเมื่อ 08-29-2007 สิ้นสุดวันที่ 08-31-2007 เข้าใจ ลบ	
4	ประกาศข่าว	โพสเมื่อ 08-12-2007 สิ้นสุดวันที่ 08-25-2007 เข้าใจ ลบ	

พบทั้งหมด 4 รายการ รวมทั้งหมด : 1 หน้า : 1

รูปที่ ข.41 คลิกเพื่อเพิ่มข่าวประกาศ

เมื่อคลิกที่ “เพิ่ม” แล้วจะเข้าไปสู่หน้าจอเพิ่มข้อมูลข่าวประกาศ ดังรูปที่ ข.42

id :

รหัส User :

หัวข้อข่าว :

รายละเอียด :

B *I* U ABC | -- Font size --

Path:

start_date :

end_date :

รูปที่ ข.42 หน้าเพิ่มข้อมูลข่าวประกาศ

กรอกข้อมูลให้ครบแล้วให้คลิกที่บันทึกข้อมูล **บันทึกข้อมูล** เพื่อเพิ่มข่าวประกาศ
เมื่อเพิ่มเรียบร้อยแล้วระบบจะกลับเข้าสู่หน้าจอจัดการข่าวประกาศ โดยอัตโนมัติ

- แก้ไข ข้อมูลข่าวประกาศ

ให้คลิกที่ “แก้ไข” เพื่อเข้าสู่หน้าจอแก้ไขข้อมูลข่าวประกาศ ดังรูปที่ ข.43

ข่าวประกาศ

ชื่อที่ต้องการค้นหา

::หัวข้อข่าวที่น่าสนใจ:: [เพิ่ม](#)

1	☑ แทรกรูปภาพ* อะ**	โพสเมื่อ 08-29-2007 สิ้นสุดวันที่ 08-31-2007 แก้ไข ลบ
2	☑ ข่าวแนะแนวการศึกษา	โพสเมื่อ 08-19-2007 สิ้นสุดวันที่ 08-31-2007 แก้ไข ลบ
3	☑ ประกาศ	โพสเมื่อ 09-02-2007 แก้ไข ลบ
4	☑ ประกาศ	โพสเมื่อ 09-25-2007 แก้ไข ลบ

พบทั้งหมด 4 รายการ รวมทั้งหมด : 1 หน้า : 1

รูปที่ ข.43 คลิกเพื่อเข้าสู่หน้าจอแก้ไขข่าวประกาศ

เมื่อคลิกแก้ไขข้อมูล หน้าจอแก้ไขข้อมูลจะแสดงผลเช่นเดียวกับการเพิ่มข่าว
ประกาศ เพียงแต่จะมีข้อมูลข่าวประกาศอยู่ก่อนแล้ว ซึ่งสามารถแก้ไขโดยการกรอกข้อมูลลงไป
ได้เลย

- ลบ ข่าวประกาศ

ให้คลิกที่ “ลบ” เพื่อลบข่าวประกาศ เมื่อคลิกลบระบบจะมีการถามยืนยันการลบ
ข้อมูลอีกครั้งหนึ่ง ถ้าต้องการลบให้ตอบ “ตกลง” ถ้าไม่ต้องการลบให้ตอบ “ยกเลิก” ดังรูปที่ ข.44

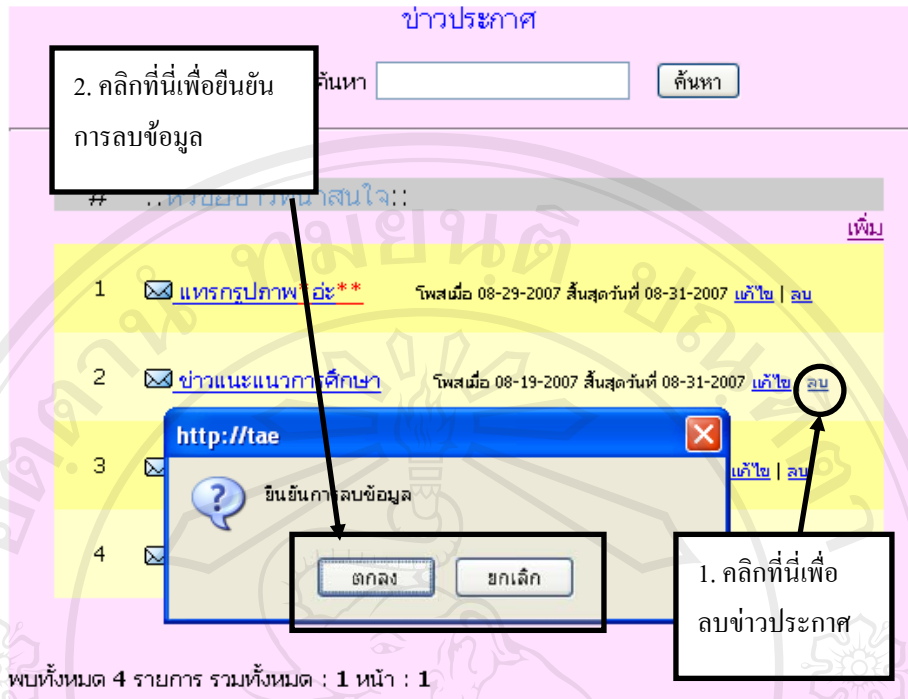

รูปที่ ข.44 ลบข่าวประกาศ

12) เว็บบอร์ด – เพื่อเข้าสู่หน้าจัดการเว็บบอร์ด ดังรูปที่ ข.45

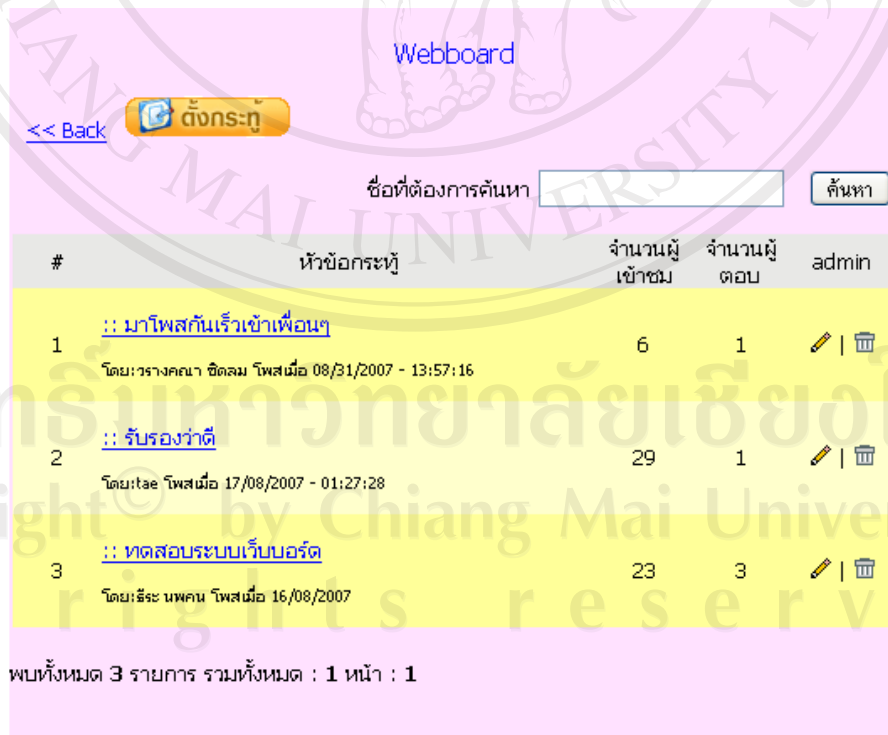

รูปที่ ข.45 หน้าจัดการเว็บบอร์ด

หน้าจัดการเว็บบอร์ด ผู้ดูแลระบบสามารถตั้งกระทู้, ตอบกระทู้, ลบ และแก้ไขข้อมูลได้ ซึ่ง
มีวิธีการจัดการดังต่อไปนี้

- ตั้งกระทู้เว็บบอร์ด



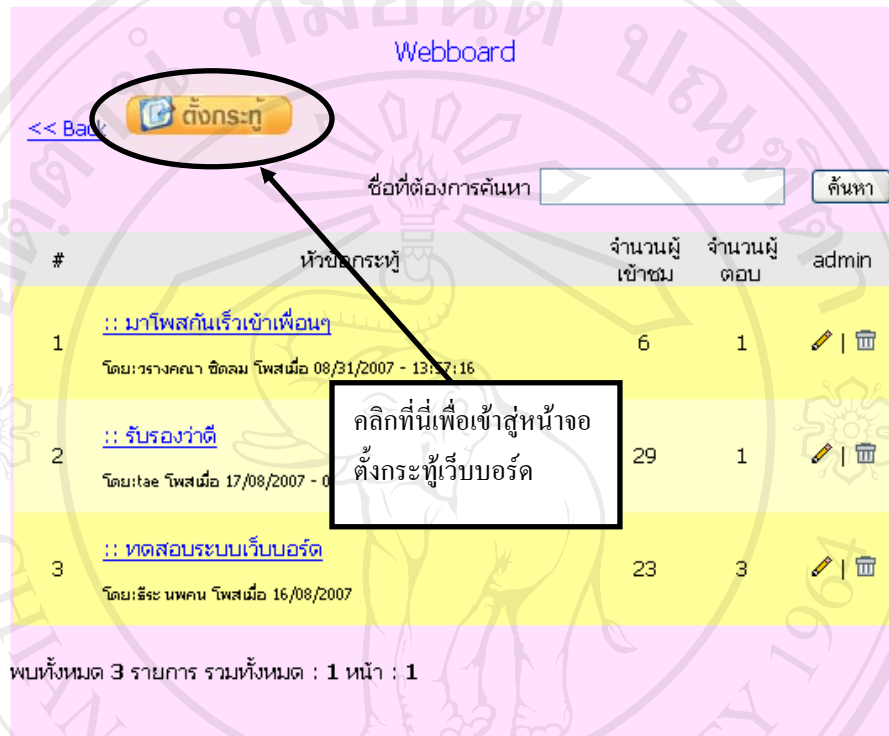



ให้คลิกที่  เพื่อเข้าสู่หน้าจอตั้งกระทู้เว็บบอร์ด ดังรูปที่ ข.46



Webboard

<< Back 

ชื่อที่ต้องการค้นหา ค้นหา

#	หัวข้อกระทู้	จำนวนผู้เข้าชม	จำนวนผู้ตอบ	admin
1	:: มาโพสกันเร็วเข้าเพื่อนๆ โดย:วางกษา ซิตลม โพสเมื่อ 08/31/2007 - 13:57:16	6	1	 
2	:: รับรองว่าดี โดย:tae โพสเมื่อ 17/08/2007 - 0	29	1	 
3	:: ทดสอบระบบเว็บบอร์ด โดย:ธีระ นพคน โพสเมื่อ 16/08/2007	23	3	 

พบทั้งหมด 3 รายการ รวมทั้งหมด : 1 หน้า : 1

รูปที่ ข.46 คลิกเพื่อตั้งกระทู้ใหม่

เมื่อคลิกที่ตั้งกระทู้แล้วจะเข้าไปสู่หน้าจอตั้งกระทู้เว็บบอร์ด ดังรูปที่ ข.47

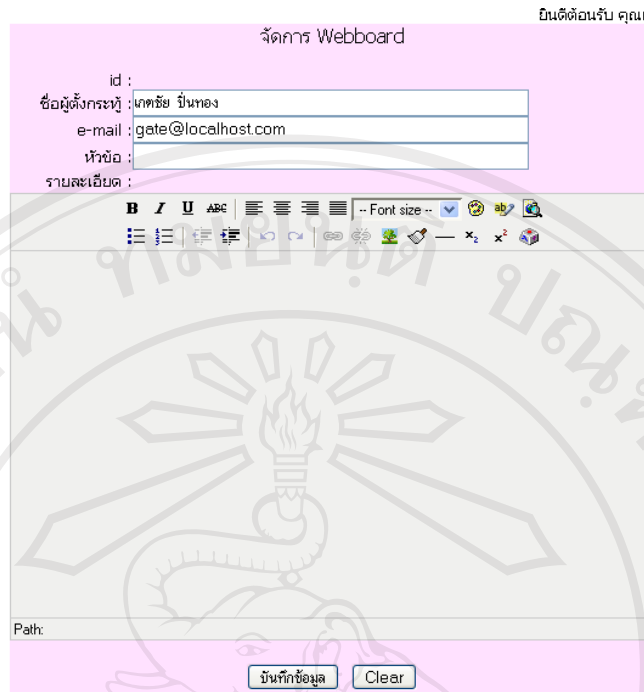

รูปที่ ข.47 หน้าตั้งกระทู้เว็บบอร์ด

กรอกข้อมูลให้ครบแล้วให้คลิกที่บันทึกข้อมูล **บันทึกข้อมูล** เพื่อตั้งกระทู้ใหม่
 เมื่อเพิ่มเรียบร้อยแล้วระบบจะกลับเข้าสู่หน้าแรกเว็บบอร์ด โดยอัตโนมัติ
 - แก้ไขข้อมูลเว็บบอร์ด
 ให้คลิกที่รูป  เพื่อเข้าสู่หน้าจอแก้ไขข้อมูลเว็บบอร์ด ดังรูปที่ ข.48

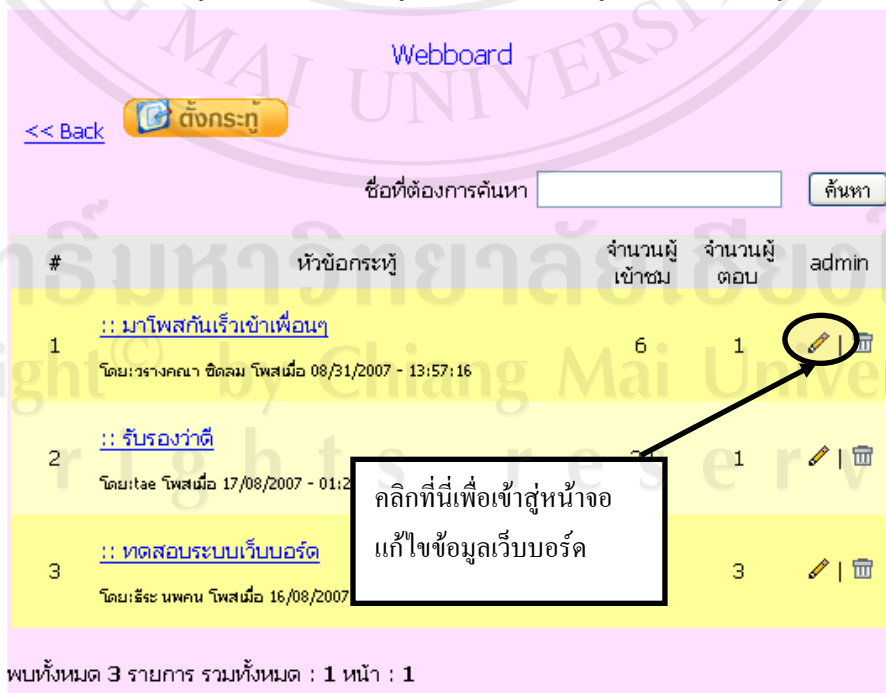

รูปที่ ข.48 คลิกเพื่อเข้าสู่หน้าจอแก้ไขข้อมูลเว็บบอร์ด





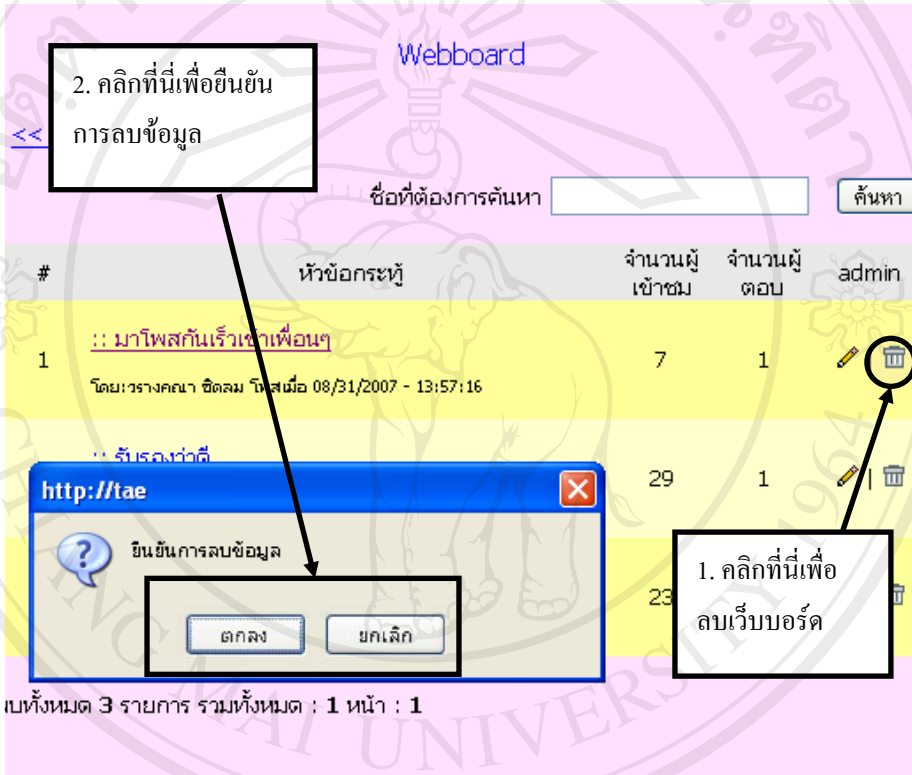

เมื่อคลิกแก้ไขข้อมูล หน้าจอแก้ไขข้อมูลจะแสดงผลเช่นเดียวกับการเพิ่มเว็บบอร์ด เพียงแต่จะมีข้อมูลเว็บบอร์ดอยู่ก่อนแล้ว ซึ่งสามารถแก้ไขโดยการกรอกข้อมูลลงไปได้เลย

- ลบ เว็บบอร์ด

ให้คลิกที่รูป  เพื่อลบข้อมูลเว็บบอร์ด เมื่อคลิกลบระบบจะมีการถามยืนยันการลบข้อมูลอีกครั้งหนึ่ง ถ้าต้องการลบให้ตอบ “ตกลง” ถ้าไม่ต้องการลบให้ตอบ “ยกเลิก” ดังรูปที่ ข.49



The screenshot shows a webboard interface with a table of posts. A dialog box is open over the table, asking for confirmation to delete a post. The dialog has two buttons: 'ตกลง' (OK) and 'ยกเลิก' (Cancel). A callout box points to the trash icon in the table, and another callout box points to the 'ตกลง' button in the dialog.

#	หัวข้อกระทู้	จำนวนผู้เข้าชม	จำนวนผู้ตอบ	admin
1	:: มาโพสต์กันเร็วเขาเพื่อนๆ โดย: วราจกานา ชิตลม โพสเมื่อ 08/31/2007 - 13:57:16	7	1	 
	:: รับรองว่าดี	29	1	 
		23		 

Webboard

ชื่อที่ต้องการค้นหา ค้นหา

ยืนยันการลบข้อมูล

ตกลง ยกเลิก

ทั้งหมด 3 รายการ รวมทั้งหมด : 1 หน้า : 1

รูปที่ ข.49 ลบเว็บบอร์ด







- ตอบกระทู้เว็บบอร์ด

ให้คลิกที่ลิงค์หัวข้อกระทู้ เพื่อเข้าไปดูกระทู้เว็บบอร์ด ดังรูปที่ ข.50

Webboard

<< Back 

ชื่อที่ต้องการค้นหา ค้นหา

#	หัวข้อกระทู้	จำนวนผู้เข้าชม	จำนวนผู้ตอบ	admin
1	:: มาโพสต์กันเร็วเข้าเพื่อนๆ โดย: ราชภัฏฯ - อังคณา โพนสีเมื่อ 08/08/2007 - 12:57:16	6	1	 
2	:: รับรองว่าดี โดย: tae โพนสีเมื่อ 17/08/2007 - 01:27:28	29	1	 
3	:: ทดสอบระบบเว็บบอร์ด โดย: ธีระ นพคน โพนสีเมื่อ 16/08/2007		3	 

พบทั้งหมด 3 รายการ รวมทั้งหมด : 1 หน้า : 1

รูปที่ ข.50 คลิกเพื่ออ่านกระทู้เว็บบอร์ด

เมื่อกดแล้วจะเข้าสู่หน้าอ่านกระทู้เว็บบอร์ด และหน้าตอบกระทู้เว็บบอร์ด ซึ่ง

สามารถตอบกระทู้ได้ โดยกรอกข้อมูลให้ครบแล้วกดที่ปุ่ม

<<ตอบกระทู้>>

ดังรูปที่ ข.51

Webboard

ตอบกระทู้ : มาโพสกันเร็วเข้าเพื่อนๆ



[แก้ไข](#) | [ลบ](#)

โพสโดย : ราชสุดา ชิลล

[< Back](#)

ตอบ

ghgg

นำวีจางเนยย

ขอบมากค่ะ

ตอบโดย: ราชสุดา ชิลล ณ 09/13/2007 - 10:29:46 AM

ตอบโดย: ราชสุดา ชิลล ณ 09/21/2007 - 13:59:15 AM

มีทั้งหมด 2 รายการ รวมทั้งหมด : 1 หน้า : 1

ตอบกระทู้

ชื่อผู้ตอบกระทู้ : เสือพงษ์ ชิน

อีเมล : tae_man@hotmail.com

รายละเอียด :

B / **I** / **U** / **A** / **B** / **ABC** | **Font size** - **12** | **12** | **14** | **16** | **18** | **20** | **22** | **24** | **26** | **28** | **30** | **32** | **34** | **36** | **38** | **40** | **42** | **44** | **46** | **48** | **50** | **52** | **54** | **56** | **58** | **60** | **62** | **64** | **66** | **68** | **70** | **72** | **74** | **76** | **78** | **80** | **82** | **84** | **86** | **88** | **90** | **92** | **94** | **96** | **98** | **100** | **110** | **120** | **130** | **140** | **150** | **160** | **180** | **200** | **240** | **300** | **360** | **480** | **600** | **720** | **960** | **1200** | **1440** | **1680** | **1920** | **2160** | **2400** | **2640** | **2880** | **3120** | **3360** | **3600** | **3840** | **4080** | **4320** | **4560** | **4800** | **5040** | **5280** | **5520** | **5760** | **6000** | **6240** | **6480** | **6720** | **6960** | **7200** | **7440** | **7680** | **7920** | **8160** | **8400** | **8640** | **8880** | **9120** | **9360** | **9600** | **9840** | **10080** | **10320** | **10560** | **10800** | **11040** | **11280** | **11520** | **11760** | **12000** | **12240** | **12480** | **12720** | **12960** | **13200** | **13440** | **13680** | **13920** | **14160** | **14400** | **14640** | **14880** | **15120** | **15360** | **15600** | **15840** | **16080** | **16320** | **16560** | **16800** | **17040** | **17280** | **17520** | **17760** | **18000** | **18240** | **18480** | **18720** | **18960** | **19200** | **19440** | **19680** | **19920** | **20160** | **20400** | **20640** | **20880** | **21120** | **21360** | **21600** | **21840** | **22080** | **22320** | **22560** | **22800** | **23040** | **23280** | **23520** | **23760** | **24000** | **24240** | **24480** | **24720** | **24960** | **25200** | **25440** | **25680** | **25920** | **26160** | **26400** | **26640** | **26880** | **27120** | **27360** | **27600** | **27840** | **28080** | **28320** | **28560** | **28800** | **29040** | **29280** | **29520** | **29760** | **30000** | **30240** | **30480** | **30720** | **30960** | **31200** | **31440** | **31680** | **31920** | **32160** | **32400** | **32640** | **32880** | **33120** | **33360** | **33600** | **33840** | **34080** | **34320** | **34560** | **34800** | **35040** | **35280** | **35520** | **35760** | **36000** | **36240** | **36480** | **36720** | **36960** | **37200** | **37440** | **37680** | **37920** | **38160** | **38400** | **38640** | **38880** | **39120** | **39360** | **39600** | **39840** | **40080** | **40320** | **40560** | **40800** | **41040** | **41280** | **41520** | **41760** | **42000** | **42240** | **42480** | **42720** | **42960** | **43200** | **43440** | **43680** | **43920** | **44160** | **44400** | **44640** | **44880** | **45120** | **45360** | **45600** | **45840** | **46080** | **46320** | **46560** | **46800** | **47040** | **47280** | **47520** | **47760** | **48000** | **48240** | **48480** | **48720** | **48960** | **49200** | **49440** | **49680** | **49920** | **50160** | **50400** | **50640** | **50880** | **51120** | **51360** | **51600** | **51840** | **52080** | **52320** | **52560** | **52800** | **53040** | **53280** | **53520** | **53760** | **54000** | **54240** | **54480** | **54720** | **54960** | **55200** | **55440** | **55680** | **55920** | **56160** | **56400** | **56640** | **56880** | **57120** | **57360** | **57600** | **57840** | **58080** | **58320** | **58560** | **58800** | **59040** | **59280** | **59520** | **59760** | **60000** | **60240** | **60480** | **60720** | **60960** | **61200** | **61440** | **61680** | **61920** | **62160** | **62400** | **62640** | **62880** | **63120** | **63360** | **63600** | **63840** | **64080** | **64320** | **64560** | **64800** | **65040** | **65280** | **65520** | **65760** | **66000** | **66240** | **66480** | **66720** | **66960** | **67200** | **67440** | **67680** | **67920** | **68160** | **68400** | **68640** | **68880** | **69120** | **69360** | **69600** | **69840** | **70080** | **70320** | **70560** | **70800** | **71040** | **71280** | **71520** | **71760** | **72000** | **72240** | **72480** | **72720** | **72960** | **73200** | **73440** | **73680** | **73920** | **74160** | **74400** | **74640** | **74880** | **75120** | **75360** | **75600** | **75840** | **76080** | **76320** | **76560** | **76800** | **77040** | **77280** | **77520** | **77760** | **78000** | **78240** | **78480** | **78720** | **78960** | **79200** | **79440** | **79680** | **79920** | **80160** | **80400** | **80640** | **80880** | **81120** | **81360** | **81600** | **81840** | **82080** | **82320** | **82560** | **82800** | **83040** | **83280** | **83520** | **83760** | **84000** | **84240** | **84480** | **84720** | **84960** | **85200** | **85440** | **85680** | **85920** | **86160** | **86400** | **86640** | **86880** | **87120** | **87360** | **87600** | **87840** | **88080** | **88320** | **88560** | **88800** | **89040** | **89280** | **89520** | **89760** | **90000** | **90240** | **90480** | **90720** | **90960** | **91200** | **91440** | **91680** | **91920** | **92160** | **92400** | **92640** | **92880** | **93120** | **93360** | **93600** | **93840** | **94080** | **94320** | **94560** | **94800** | **95040** | **95280** | **95520** | **95760** | **96000** | **96240** | **96480** | **96720** | **96960** | **97200** | **97440** | **97680** | **97920** | **98160** | **98400** | **98640** | **98880** | **99120** | **99360** | **99600** | **99840** | **100000** | **100240** | **100480** | **100720** | **100960** | **101200** | **101440** | **101680** | **101920** | **102160** | **102400** | **102640** | **102880** | **103120** | **103360** | **103600** | **103840** | **104080** | **104320** | **104560** | **104800** | **105040** | **105280** | **105520** | **105760** | **106000** | **106240** | **106480** | **106720** | **106960** | **107200** | **107440** | **107680** | **107920** | **108160** | **108400** | **108640** | **108880** | **109120** | **109360** | **109600** | **109840** | **110080** | **110320** | **110560** | **110800** | **111040** | **111280** | **111520** | **111760** | **112000** | **112240** | **112480** | **112720** | **112960** | **113200** | **113440** | **113680** | **113920** | **114160** | **114400** | **114640** | **114880** | **115120** | **115360** | **115600** | **115840** | **116080** | **116320** | **116560** | **116800** | **117040** | **117280** | **117520** | **117760** | **118000** | **118240** | **118480** | **118720** | **118960** | **119200** | **119440** | **119680** | **119920** | **120000** | **120240** | **120480** | **120720** | **120960** | **121200** | **121440** | **121680** | **121920** | **122160** | **122400** | **122640** | **122880** | **123120** | **123360** | **123600** | **123840** | **124080** | **124320** | **124560** | **124800** | **125040** | **125280** | **125520** | **125760** | **126000** | **126240** | **126480** | **126720** | **126960** | **127200** | **127440** | **127680** | **127920** | **128160** | **128400** | **128640** | **128880** | **129120** | **129360** | **129600** | **129840** | **130080** | **130320** | **130560** | **130800** | **131040** | **131280** | **131520** | **131760** | **132000** | **132240** | **132480** | **132720** | **132960** | **133200** | **133440** | **133680** | **133920** | **134160** | **134400** | **134640** | **134880** | **135120** | **135360** | **135600** | **135840** | **136080** | **136320** | **136560** | **136800** | **137040** | **137280** | **137520** | **137760** | **138000** | **138240** | **138480** | **138720** | **138960** | **139200** | **139440** | **139680** | **139920** | **140000** | **140240** | **140480** | **140720** | **140960** | **141200** | **141440** | **141680** | **141920** | **142160** | **142400** | **142640** | **142880** | **143120** | **143360** | **143600** | **143840** | **144080** | **144320** | **144560** | **144800** | **145040** | **145280** | **145520** | **145760** | **146000** | **146240** | **146480** | **146720** | **146960** | **147200** | **147440** | **147680** | **147920** | **148160** | **148400** | **148640** | **148880** | **149120** | **149360** | **149600** | **149840** | **150080** | **150320** | **150560** | **150800** | **151040** | **151280** | **151520** | **151760** | **152000** | **152240** | **152480** | **152720** | **152960** | **153200** | **153440** | **153680** | **153920** | **154160** | **154400** | **154640** | **154880** | **155120** | **155360** | **155600** | **155840** | **156080** | **156320** | **156560** | **156800** | **157040** | **157280** | **157520** | **157760** | **158000** | **158240** | **158480** | **158720** | **158960** | **159200** | **159440** | **159680** | **159920** | **160000** | **160240** | **160480** | **160720** | **160960** | **161200** | **161440** | **161680** | **161920** | **162160** | **162400** | **162640** | **162880** | **163120** | **163360** | **163600** | **163840** | **164080** | **164320** | **164560** | **164800** | **165040** | **165280** | **165520** | **165760** | **166000** | **166240** | **166480** | **166720** | **166960** | **167200** | **167440** | **167680** | **167920** | **168160** | **168400** | **168640** | **168880** | **169120** | **169360** | **169600** | **169840** | **170080** | **170320** | **170560** | **170800** | **171040** | **171280** | **171520** | **171760** | **172000** | **172240** | **172480** | **172720** | **172960** | **173200** | **173440** | **173680** | **173920** | **174160** | **174400** | **174640** | **174880** | **175120** | **175360** | **175600** | **175840** | **176080** | **176320** | **176560** | **176800** | **177040** | **177280** | **177520** | **177760** | **178000** | **178240** | **178480** | **178720** | **178960** | **179200** | **179440** | **179680** | **179920** | **180000** | **180240** | **180480** | **180720** | **180960** | **181200** | **181440** | **181680** | **181920** | **182160** | **182400** | **182640** | **182880** | **183120** | **183360** | **183600** | **183840** | **184080** | **184320** | **184560** | **184800** | **185040** | **185280** | **185520** | **185760** | **186000** | **186240** | **186480** | **186720** | **186960** | **187200** | **187440** | **187680** | **187920** | **188160** | **188400** | **188640** | **188880** | **189120** | **189360** | **189600** | **189840** | **190080** | **190320** | **190560** | **190800** | **191040** | **191280** | **191520** | **191760** | **192000** | **192240** | **192480** | **192720** | **192960** | **193200** | **193440** | **193680** | **193920** | **194160** | **194400** | **194640** | **194880** | **195120** | **195360** | **195600** | **195840** | **196080** | **196320** | **196560** | **196800** | **197040** | **197280** | **197520** | **197760** | **198000** | **198240** | **198480** | **198720** | **198960** | **199200** | **199440** | **199680** | **199920** | **200000** | **200240** | **200480** | **200720** | **200960** | **201200** | **201440** | **201680** | **201920** | **202160** | **202400** | **202640** | **202880** | **203120** | **203360** | **203600** | **203840** | **204080** | **204320** | **204560** | **204800** | **205040** | **205280** | **205520** | **205760** | **206000** | **206240** | **206480** | **206720** | **206960** | **207200** | **207440** | **207680** | **207920** | **208160** | **208400** | **208640** | **208880** | **209120** | **209360** | **209600** | **209840** | **210080** | **210320** | **210560** | **210800** | **211040** | **211280** | **211520** | **211760** | **212000** | **212240** | **212480** | **212720** | **212960** | **213200** | **213440** | **213680** | **213920** | **214160** | **214400** | **214640** | **214880** | **215120** | **215360** | **215600** | **215840** | **216080** | **216320** | **216560** | **216800** | **217040** | **217280** | **217520** | **217760** | **218000** | **218240** | **218480** | **21872**

บัณฑิตวิทยาลัย มหาวิทยาลัยราชภัฏวชิรเวศน์

จัดการเมนูหลัก

ชื่อที่ต้องการค้นหา

id	status	ลำดับเมนู	ชื่อเมนู	URL	เพิ่ม
1	หน้าหลัก	▼	หน้าหลัก	index.php	✎ ✖
2	หน้าหลัก	▲ ▼	สมัครสมาชิก	register.php	✎ ✖
3	หน้าหลัก	▲ ▼	เข้าสู่ระบบ	login.php	✎ ✖
4	หน้าหลัก	▲ ▼	เกี่ยวกับเรา	about.php	✎ ✖
5	หน้าหลัก	▲ ▼	หลักสูตร	bcourse.php	✎ ✖
6	หน้าหลัก	▲ ▼	เว็บบอร์ด	board_qu.php	✎ ✖
7	ผู้ดูแลระบบ	▲ ▼	หน้าหลัก	index.php	✎ ✖
8	ผู้ดูแลระบบ	▲ ▼	ข้อมูลนักเรียน	us_detail.php?s_id=1	✎ ✖
9	ผู้ดูแลระบบ	▲ ▼	ข้อมูลอาจารย์	us_detail.php?s_id=2	✎ ✖
10	ผู้ดูแลระบบ	▲ ▼	ข้อมูลผู้ดูแลระบบ	us_detail.php?s_id=3	✎ ✖
11	ผู้ดูแลระบบ	▲ ▼	วิชา	subject.php	✎ ✖
12	ผู้ดูแลระบบ	▲ ▼	หมวดหมู่บทเรียน	sub_subject.php	✎ ✖
13	ผู้ดูแลระบบ	▲ ▼	ชื่อเรื่องบทเรียน	chapter.php	✎ ✖
14	ผู้ดูแลระบบ	▲ ▼	บทเรียน	content.php	✎ ✖
15	ผู้ดูแลระบบ	▲ ▼	แบบทดสอบ	practice.php	✎ ✖
16	ผู้ดูแลระบบ	▲ ▼	ดูคะแนน	chk_score.php	✎ ✖
17	ผู้ดูแลระบบ	▲ ▼	ข่าวประกาศ	notice.php	✎ ✖
18	ผู้ดูแลระบบ	▲ ▼	เว็บบอร์ด	board_qu.php	✎ ✖
19	ผู้ดูแลระบบ	▲ ▼	จัดการเมนู	menu.php	✎ ✖
20	ผู้ดูแลระบบ	▲ ▼	หน้าแรกเว็บไซต์	fpage.php	✎ ✖

พบทั้งหมด 43 รายการ รวมทั้งหมด : 3 หน้า : 1 [2][3] [หน้าถัดไป>>](#)

รูปที่ ข.52 หน้าจัดการเมนู

หน้าจัดการเมนู ผู้ดูแลระบบสามารถเพิ่ม, ลบ และแก้ไขข้อมูลได้ ซึ่งมีวิธีการจัดการดังต่อไปนี้

- เพิ่มข้อมูลเมนู

ให้คลิกที่ลิงค์คำว่า “เพิ่ม” เพื่อเข้าสู่หน้าจอเพิ่มข้อมูลเมนู ดังรูปที่ ข.53

บัณฑิตวิทยาลัย มหาวิทยาลัยราชภัฏวชิรเวศน์

จัดการเมนูหลัก

ชื่อที่ต้องการค้นหา

id	status	ลำดับเมนู	ชื่อเมนู	URL	เพิ่ม
1	หน้าหลัก	▼	หน้าหลัก	index.php	✎ ✖
2	หน้าหลัก	▲ ▼	สมัครสมาชิก	register.php	✎ ✖
3	หน้าหลัก	▲ ▼	เข้าสู่ระบบ	login.php	✎ ✖
4	หน้าหลัก	▲ ▼	เกี่ยวกับเรา	about.php	✎ ✖
5	หน้าหลัก	▲ ▼	หลักสูตร	bcourse.php	✎ ✖
6	หน้าหลัก	▲ ▼	เว็บบอร์ด	board_qu.php	✎ ✖
7	ผู้ดูแลระบบ	▲ ▼	หน้าหลัก	index.php	✎ ✖
8	ผู้ดูแลระบบ	▲ ▼	ข้อมูลนักเรียน	us_detail.php?s_id=1	✎ ✖
9	ผู้ดูแลระบบ	▲ ▼	ข้อมูลอาจารย์	us_detail.php?s_id=2	✎ ✖
10	ผู้ดูแลระบบ	▲ ▼	ข้อมูลผู้ดูแลระบบ	us_detail.php?s_id=3	✎ ✖
11	ผู้ดูแลระบบ	▲ ▼	วิชา	subject.php	✎ ✖
12	ผู้ดูแลระบบ	▲ ▼	หมวดหมู่บทเรียน	sub_subject.php	✎ ✖
13	ผู้ดูแลระบบ	▲ ▼	ชื่อเรื่องบทเรียน	chapter.php	✎ ✖
14	ผู้ดูแลระบบ	▲ ▼	บทเรียน	content.php	✎ ✖
15	ผู้ดูแลระบบ	▲ ▼	แบบทดสอบ	practice.php	✎ ✖
16	ผู้ดูแลระบบ	▲ ▼	ดูคะแนน	chk_score.php	✎ ✖
17	ผู้ดูแลระบบ	▲ ▼	ข่าวประกาศ	notice.php	✎ ✖
18	ผู้ดูแลระบบ	▲ ▼	เว็บบอร์ด	board_qu.php	✎ ✖
19	ผู้ดูแลระบบ	▲ ▼	จัดการเมนู	menu.php	✎ ✖
20	ผู้ดูแลระบบ	▲ ▼	หน้าแรกเว็บไซต์	fpage.php	✎ ✖

พบทั้งหมด 43 รายการ รวมทั้งหมด : 3 หน้า : 1 [2][3] [หน้าถัดไป>>](#)

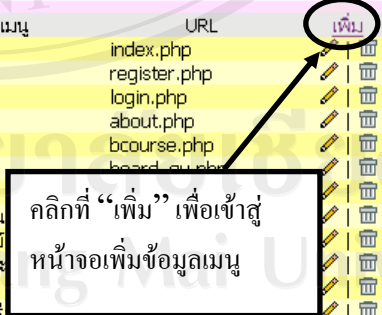

รูปที่ ข.53 คลิกเพื่อเพิ่มเมนู

เมื่อคลิกที่ “เพิ่ม” แล้วจะเข้าไปสู่หน้าจอเพิ่มข้อมูลเมนู ดังรูปที่ ข.54

จัดการเมนูหลัก

id :

ระดับผู้ใช้งาน : student ▼

ชื่อเมนู :

Url :

บันทึกข้อมูล Clear

รูปที่ ข.54 หน้าเพิ่มข้อมูลเมนู









































จากนั้น กรอกข้อมูลให้ครบแล้วให้คลิกที่บันทึกข้อมูล **บันทึกข้อมูล** เพื่อเพิ่มข้อมูลเมนู เมื่อเพิ่มเรียบร้อยแล้วระบบจะกลับเข้าสู่หน้าจอจัดการเมนูโดยอัตโนมัติ

- แก้ไข ข้อมูลเมนู

ให้คลิกที่รูป  เพื่อเข้าสู่หน้าจอแก้ไขข้อมูลเมนู ดังรูปที่ ข.55

จัดการเมนูหลัก

ชื่อที่ต้องการค้นหา ค้นหา

id	status	ลำดับเมนู	ชื่อเมนู	URL	เพิ่ม
1	หน้าหลัก	▼	หน้าหลัก	index.php	 
2	หน้าหลัก	▼	สมัครสมาชิก	register.php	 
3	หน้าหลัก	▼	เข้าสู่ระบบ	login.php	 
4	หน้าหลัก	▼	เกี่ยวกับเรา	about.php	 
5	หน้าหลัก	▼	หลักสูตร	bcourse.php	 
6	หน้าหลัก	▼	เว็บบอร์ด	board_qu.php	 
7	ผู้ดูแลระบบ	▼	หน้าหลัก	index.php	 
8	ผู้ดูแลระบบ	▼	ข้อมูลนักเรียน	us_detail.php?s_id=1	 
9	ผู้ดูแลระบบ	▼	ข้อมูลอาจารย์	us_detail.php?s_id=2	 
10	ผู้ดูแลระบบ	▼	ข้อมูลผู้ดูแลระบบ	us_detail.php?s_id=3	 
11	ผู้ดูแลระบบ	▼	วิชา	subject.php	 
12	ผู้ดูแลระบบ	▼	หมวดหมู่บทเรียน		 
13	ผู้ดูแลระบบ	▼	ชื่อเรื่องบทเรียน		 
14	ผู้ดูแลระบบ	▼	บทเรียน		 
15	ผู้ดูแลระบบ	▼	แบบทดสอบ		 
16	ผู้ดูแลระบบ	▼	ดูคะแนน		 
17	ผู้ดูแลระบบ	▼	ข่าวประกาศ		 
18	ผู้ดูแลระบบ	▼	เว็บบอร์ด	board_qu.php	 
19	ผู้ดูแลระบบ	▼	จัดการเมนู	menu.php	 
20	ผู้ดูแลระบบ	▼	หน้าแรกเว็บไซต์	fpage.php	 

พบทั้งหมด 43 รายการ รวมทั้งหมด : 3 หน้า : 1 [2][3] [หน้าถัดไป>>](#)

คลิกที่นี่เพื่อเข้าสู่
หน้าจอแก้ไขข้อมูล

รูปที่ ข.55 คลิกเพื่อเข้าสู่หน้าจอแก้ไขข้อมูลเมนู











































เมื่อคลิกแก้ไขข้อมูลหน้าจอก็แก้ไขข้อมูลจะแสดงผลเช่นเดียวกับการเพิ่มข้อมูลเมนู เพียงแต่จะมีข้อมูลบทเรียนอยู่ก่อนแล้ว ซึ่งสามารถแก้ไข โดยการกรอกข้อมูลลงไปได้เลย

- ลบ ข้อมูลเมนู

ให้คลิกที่รูป  เพื่อลบข้อมูลเมนู เมื่อคลิกลบระบบจะมีการถามยืนยันการลบ ข้อมูลอีกครั้งหนึ่ง ถ้าต้องการลบให้ตอบ “ตกลง” ถ้าไม่ต้องการลบให้ตอบ “ยกเลิก” ดังรูปที่ ข.56

จัดการเมนูหลัก

รค้นหา ค้นหา

	ชื่อเมนู	URL	เพิ่ม
	หน้าหลัก	index.php	 
2	หน้าหลัก	สมัครสมาชิก	 
3	หน้าหลัก	เข้าสู่ระบบ	 
4	หน้าหลัก	เกี่ยวกับเรา	 
5	หน้าหลัก	หลักสูตร	 
6	หน้าหลัก	เว็บบอร์ด	 
7	ผู้ดูแลระบบ	หน้าหลัก	 
8	ผู้ดูแลระบบ	ข้อมูลนักเรียน	 
9	ผู้ดูแลระบบ	ข้อมูลอาจารย์	 
10	ผู้ดูแลระบบ	http://rae	 
11	ผู้ดูแลระบบ	ยืนยันการลบข้อมูล	 
12	ผู้ดูแลระบบ	subject.php	 
13	ผู้ดูแลระบบ	ub_subject.php	 
14	ผู้ดูแลระบบ	napter.php	 
15	ผู้ดูแลระบบ	ontent.php	 
16	ผู้ดูแลระบบ	rad	 
17	ผู้ดูแลระบบ	nk	 
18	ผู้ดูแลระบบ	noti	 
19	ผู้ดูแลระบบ	boa	 
20	ผู้ดูแลระบบ	mer	 
21	ผู้ดูแลระบบ	ipad	 

พบทั้งหมด 43 รายการ รวมทั้งหมด : 3 หน้า : 1 [2][3] [หน้าถัดไป>>](#)

รูปที่ ข.56 ลบข้อมูลเมนู

- เลื่อนลำดับเมนู

คลิกที่รูป  เพื่อเลื่อนลำดับเมนูขึ้น และคลิกที่รูป  เพื่อเลื่อนลำดับเมนูลง
ดังรูปที่ ข.57

บันทึกโดย นาย ชุมน เกตุเดช ข.บ.น

จัดการเมนูหลัก

ชื่อที่ต้องการค้นหา

id	status	ลำดับเมนู	ชื่อเมนู	URL	เพิ่ม
1	หน้าหลัก		หน้าหลัก	index.php	<input type="checkbox"/> <input type="checkbox"/>
2	หน้าหลัก		สมัครสมาชิก	register.php	<input type="checkbox"/> <input type="checkbox"/>
3	หน้าหลัก		เข้าสู่ระบบ	login.php	<input type="checkbox"/> <input type="checkbox"/>
4	หน้าหลัก		เกี่ยวกับเรา	about.php	<input type="checkbox"/> <input type="checkbox"/>
5	หน้าหลัก		หลักสูตร	bcourse.php	<input type="checkbox"/> <input type="checkbox"/>
6	หน้าหลัก		เว็บบอร์ด	board_qu.php	<input type="checkbox"/> <input type="checkbox"/>
7	ผู้ดูแลระบบ		หน้าหลัก		<input type="checkbox"/> <input type="checkbox"/>
8	ผู้ดูแลระบบ		ข้อมูลนักเรียน		<input type="checkbox"/> <input type="checkbox"/>
9	ผู้ดูแลระบบ		ข้อมูลอาจารย์		<input type="checkbox"/> <input type="checkbox"/>
10	ผู้ดูแลระบบ		ข้อมูลผู้ดูแลระบบ		<input type="checkbox"/> <input type="checkbox"/>
			วิชา		<input type="checkbox"/> <input type="checkbox"/>
			หมวดหมู่บทเรียน		<input type="checkbox"/> <input type="checkbox"/>
			ชื่อเรื่องบทเรียน	chapter.php	<input type="checkbox"/> <input type="checkbox"/>
			บทเรียน	content.php	<input type="checkbox"/> <input type="checkbox"/>
			แบบทดสอบ	practice.php	<input type="checkbox"/> <input type="checkbox"/>
			ดูคะแนน	chk_score.php	<input type="checkbox"/> <input type="checkbox"/>
17	ผู้ดูแลระบบ		ข่าวประกาศ	notice.php	<input type="checkbox"/> <input type="checkbox"/>
18	ผู้ดูแลระบบ		เว็บบอร์ด	board_qu.php	<input type="checkbox"/> <input type="checkbox"/>
19	ผู้ดูแลระบบ		จัดการเมนู	menu.php	<input type="checkbox"/> <input type="checkbox"/>
20	ผู้ดูแลระบบ		หน้าแรกเว็บไซต์	fpage.php	<input type="checkbox"/> <input type="checkbox"/>

พบทั้งหมด 43 รายการ รวมทั้งหมด : 3 หน้า : 1 [2][3] [หน้าถัดไป>>](#)

รูปที่ ข.57 เลื่อนลำดับเมนู

14) หน้าแรกเว็บไซต์ – เพื่อเข้าสู่หน้าจัดการหน้าแรกเว็บไซต์ ดังรูปที่ ข.58

จัดการหน้าแรกเว็บเพจ

ชื่อที่ต้องการค้นหา

id	ข้อความเคลื่อนไหว	ข้อความส่วนบนของเว็บไซต์
1	<p style="text-align: center;">รททบ E-Learning วิชาภาษาไทย</p> <p>:: Welcome to E-Learning System ::</p>	<p style="text-align: center;">โรงเรียนม่วงไข่พิทยาศาสตร์</p>

พบทั้งหมด 1 รายการ รวมทั้งหมด : 1 หน้า : 1

รูปที่ ข.58 หน้าจัดการหน้าแรกเว็บไซต์

หน้าจัดการหน้าแรกเว็บไซต์ ผู้ดูแลระบบสามารถแก้ไขข้อมูลได้ ซึ่งมีวิธีการจัดการดังต่อไปนี้

- แก้ไข ข้อมูลหน้าแรกเว็บไซต์

ให้คลิกที่รูป  เพื่อเข้าสู่หน้าจอแก้ไขข้อมูลหน้าแรกเว็บไซต์ ดังรูปที่ ข.59



รูปที่ ข.59 คลิกเพื่อแก้ไขข้อมูลหน้าแรกเว็บไซต์

เมื่อคลิกที่แก้ไขข้อมูลแล้วจะเข้าไปสู่หน้าจอแก้ไขข้อมูลหน้าแรกเว็บไซต์ ดังรูปที่

ข.60



รูปที่ ข.60 หน้าแก้ไขข้อมูลหน้าแรกเว็บไซต์

จากนั้น กรอกข้อมูลให้ครบแล้วให้คลิกที่บันทึกข้อมูล เพื่อแก้ไขข้อมูลหน้าแรกเว็บไซต์ หลังจากนั้นระบบจะกลับเข้าสู่หน้าจอจัดการหน้าแรกเว็บไซต์ โดยอัตโนมัติ

15) ป้องกันคำหยาบ – เพื่อเข้าสู่หน้าจัดการคำหยาบ ดังรูปที่ ข.61

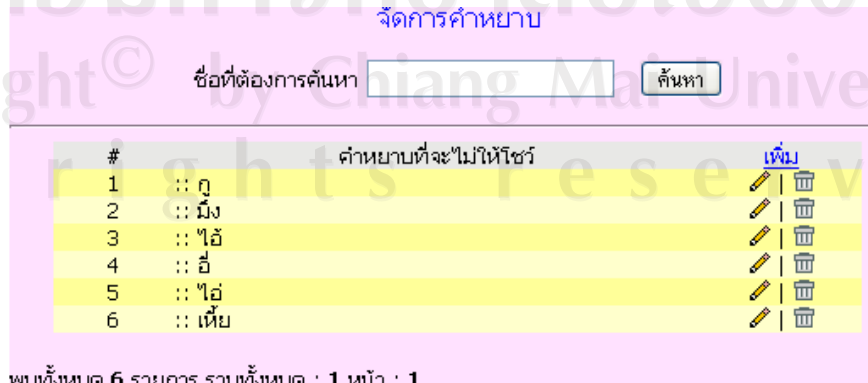

พบทั้งหมด 6 รายการ รวมทั้งหมด : 1 หน้า : 1

รูปที่ ข.61 หน้าจัดการคำหยาบ

หน้าจัดการคำหยาบ ผู้ดูแลระบบสามารถเพิ่ม, ลบ และแก้ไขข้อมูลคำหยาบได้ ซึ่งมีวิธีการจัดการดังต่อไปนี้

- เพิ่มข้อมูลคำหยาบ

ให้คลิกที่ลิงค์คำว่า “เพิ่ม” เพื่อเข้าสู่หน้าจอเพิ่มข้อมูลหมวดหมู่บทเรียน ดังรูปที่

ข.62

#	คำหยาบที่จะไม่ให้โชว์	เพิ่ม	ลบ
1	:: กู	เพิ่ม	ลบ
2	:: มึง	เพิ่ม	ลบ
3	:: ไอ้	เพิ่ม	ลบ
4	:: อี	เพิ่ม	ลบ
5	:: ไอ้	เพิ่ม	ลบ
6	:: เหยี	เพิ่ม	ลบ

พบทั้งหมด 6 รายการ รวมทั้งหมด : 1 หน้า : 1

รูปที่ ข.62 คลิกเพื่อเพิ่มข้อมูลคำหยาบ

เมื่อคลิกที่ “เพิ่ม” แล้วจะเข้าไปสู่หน้าจอเพิ่มข้อมูลคำหยาบ ดังรูปที่ ข.63

รูปที่ ข.63 หน้าเพิ่มข้อมูลคำหยาบ

จากนั้น กรอกข้อมูลให้ครบแล้วให้คลิกที่บันทึกข้อมูล เพื่อเพิ่มข้อมูลคำหยาบ เมื่อเพิ่มเรียบร้อยแล้วระบบจะกลับเข้าสู่หน้าจอจัดการคำหยาบ โดยอัตโนมัติ

- แก้ไข ข้อมูลคำหยาบ

ให้คลิกที่รูป  เพื่อเข้าสู่หน้าจอแก้ไขข้อมูลคำหยาบ ดังรูปที่ ข.64

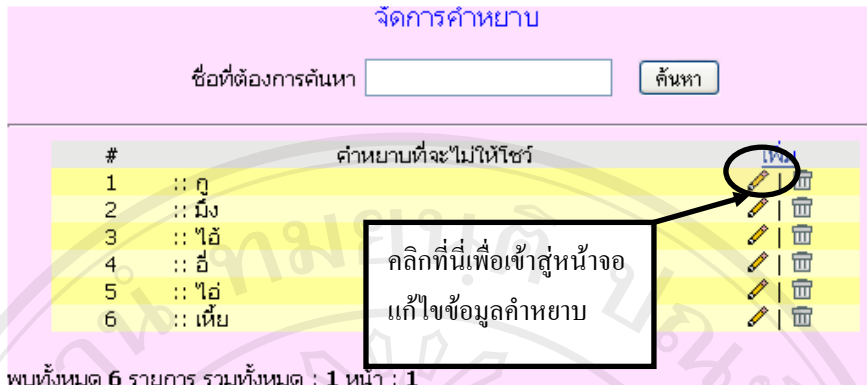

พบทั้งหมด 6 รายการ รวมทั้งหมด : 1 หน้า : 1

รูปที่ ข.64 คลิกเพื่อเข้าสู่หน้าจอแก้ไขข้อมูลคำถาม

เมื่อคลิกแก้ไขข้อมูลหน้าจอกแก้ไขข้อมูลจะแสดงผลเช่นเดียวกับการเพิ่มข้อมูลคำถาม เพียงแต่จะมีข้อมูลคำถามอยู่ก่อนแล้ว ซึ่งสามารถแก้ไข โดยการกรอกข้อมูลลงไปได้เลย

- ลบ ข้อมูลคำถาม

ให้คลิกที่รูป เพื่อลบข้อมูลคำถาม เมื่อคลิกลบระบบจะมีการถามยืนยันการลบข้อมูลอีกครั้งหนึ่ง ถ้าต้องการลบให้ตอบ “ตกลง” ถ้าไม่ต้องการลบให้ตอบ “ยกเลิก” ดังรูปที่ ข.

65

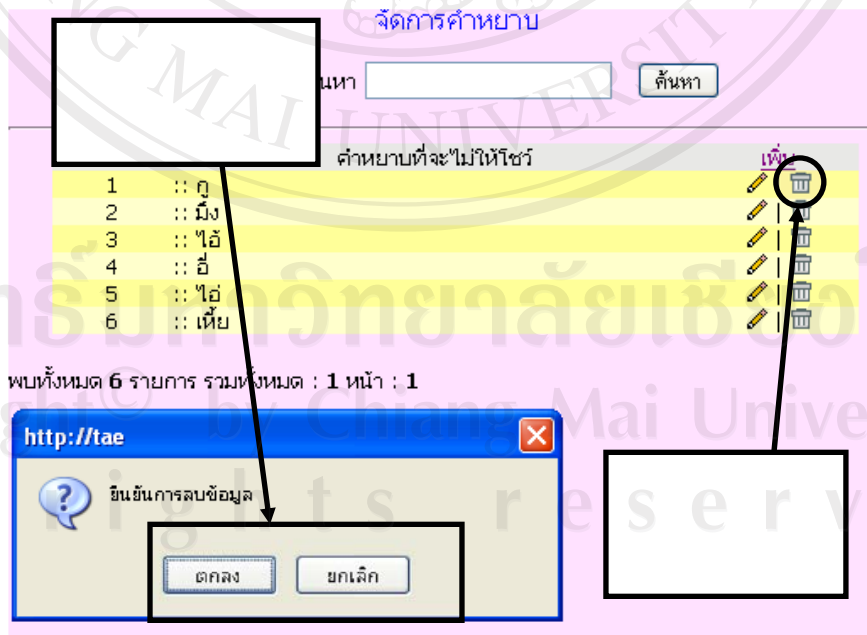

พบทั้งหมด 6 รายการ รวมทั้งหมด : 1 หน้า : 1

รูปที่ ข.65 ลบข้อมูลคำถาม

16) สถิติการใช้ระบบของผู้ใช้ – เพื่อเข้าสู่หน้าสถิติการใช้งานระบบของผู้ใช้ ดังรูปที่

ข.66

สถิติการเข้าใช้งานระบบของผู้ใช้			
ชื่อที่ต้องการค้นหา :		<input type="text"/>	
วัน/เดือน/ปี :		<input type="text"/>	
		<input type="button" value="ค้นหา"/>	<input type="button" value="ยกเลิก"/>
#	ชื่อ-สกุล ผู้ใช้	สถานะ	จำนวนเวลาที่เข้าใช้งาน (ชม. : นาที : วินาที)
1	นายเสถียรพงษ์ สกีน	ผู้ดูแลระบบ	0 ชม. : 0 นาที : 6 วินาที
2	นายเกษชัย ปิ่นทอง	ผู้ดูแลระบบ	0 ชม. : 1 นาที : 2 วินาที
3	เด็กชายอภิชาติ นานะ	นักเรียน	0 ชม. : 3 นาที : 33 วินาที
4	นายเสถียรพงษ์ สกีน	ผู้ดูแลระบบ	0 ชม. : 1 นาที : 0 วินาที
5	ด.ช.เจตพงษ์ มีเพชรทาน	นักเรียน	0 ชม. : 0 นาที : 14 วินาที
6	นายเสถียรพงษ์ สกีน	ผู้ดูแลระบบ	0 ชม. : 22 นาที : 58 วินาที
7	นางศิริธร ตวงโน	อาจารย์	0 ชม. : 2 นาที : 15 วินาที

ทั้งหมด 7 รายการ รวมทั้งหมด : 1 หน้า : 1

รูปที่ ข.66 หน้าสถิติการใช้งานระบบของผู้ใช้

17) ออกจากระบบ - เพื่อออกจากระบบ

ภาคผนวก ค

คู่มือการใช้งานระบบอี-เลิร์นนิง สำหรับอาจารย์

1. วิธีการ Sign in เพื่อเข้าสู่ระบบ

E-learning For You
The best thing for your life

ระบบ E-Learning วิชาภาษาไทย
โรงเรียนม่วงไข่พิทยาคม จ.แพร่

อาทิตย์ 02 กันยายน 2550

Main Menu

- หน้าหลัก
- สมัครสมาชิก
- เข้าสู่ระบบ
- เกี่ยวกับเรา
- เสิร์ชสูตร
- เว็บบอร์ด

Login

เข้าสู่ระบบ

ชื่อผู้ใช้ :	te01
รหัสผ่าน :	*****
<input type="button" value="เข้าสู่ระบบ"/>	

ชื่อ
เข้าใช้
รหัสผ่าน
เข้าสู่ระบบ

[ลืมรหัสผ่าน](#)
[สมัครสมาชิกใหม่?](#)

รูปที่ ค.1 หน้าจอเพื่อเข้าสู่ระบบ

ให้กรอกชื่อเข้าใช้และรหัสผ่านของอาจารย์ หากลืมรหัสผ่านสามารถคลิกที่ “ลืมรหัสผ่าน” แล้วกรอกอีเมลล์ของอาจารย์ หลังจากนั้นระบบจะส่งรหัสผ่านของท่านไปยังอีเมลล์ของท่าน ดังรูปที่ ค.2

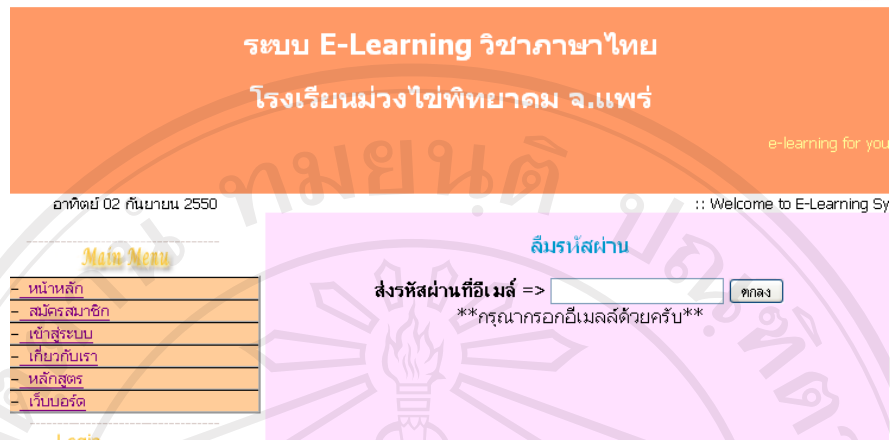

รูปที่ ค.2 ระบบลิ้มรหัสผ่าน

2. วิธีการทำงานของอาจารย์ในระบบ

เมนูการจัดการระบบของอาจารย์ มีดังต่อไปนี้

1) หน้าหลัก - เพื่อเข้าสู่หน้าหลักของอาจารย์

เมื่อเข้าสู่ระบบแล้วจะพบหน้าจอหลักของอาจารย์ ดังรูปที่ ค.3 ด้านล่างนี้



รูปที่ ค.3 หน้าจอหลักของอาจารย์

2) ข้อมูลนักเรียน - เพื่อเข้าสู่หน้าจัดการข้อมูลนักเรียนดังรูปที่ ค.4 ด้านล่างนี้

จัดการข้อมูลนักเรียน

ชื่อที่ต้องการค้นหา :

ชั้น : ห้อง :

[ดูรายงาน](#)

#	Username รหัสผ่าน	ชื่อ-สกุล	ที่อยู่	ชั้น ม.	เข้าระบบครั้งล่าสุด	เพิ่ม
1	4840123 1234567	ด.ช.เจตพงศ์ มีเพชรทาน	33 ม. 4 ต.หนองม่วงไข่ อ.หนองม่วงไข่ จ.แพร่	3/4	08/30/2007 - 11:27:29	
2	4840111 1234	เด็กชายอภิชาติ นานะ	123 ม. 4 ต.หนองม่วงไข่ อ.หนองม่วงไข่ จ.แพร่	3/1	08/30/2007 - 01:43:49	
3	4840112 4321	เด็กหญิงจาวรรม ขวดแก้ว	434 ม. 1 ต.หนองม่วงไข่ อ.หนองม่วงไข่ จ.แพร่	3/2	09/01/2007 - 12:07:52	
4	4840113 123	เด็กหญิงรวงคณา ชิตลม	12/1 ม. 3 ต.หนองม่วงไข่ อ.หนองม่วงไข่ จ.แพร่	3/3	08/31/2007 - 13:54:34	
5	stu12 JoJuPUN	เด็กหญิงกานดา มานะ	ม. ต. อ. จ.	3/2	08/29/2007 - 06:25:39	

ทั้งหมด 5 รายการ รวมทั้งหมด : 1 หน้า : 1

รูปที่ ค.4 หน้าจอจัดการข้อมูลนักเรียน

โดยในหน้าจอนี้อาจารย์สามารถเพิ่ม, ลบ และแก้ไขข้อมูลนักเรียนได้ โดยมีวิธีการจัดการดังต่อไปนี้

- เพิ่ม ข้อมูลนักเรียน

ให้คลิกที่ลิงค์คำว่า “เพิ่ม” เพื่อเข้าสู่หน้าจอเพิ่มข้อมูลนักเรียน ดังรูปที่ ค.5

จัดการข้อมูลนักเรียน

ชื่อที่ต้องการค้นหา :

ชั้น : ห้อง :

คลิกที่ “เพิ่ม” เพื่อ
เข้าสู่หน้าจอเพิ่ม
ข้อมูลนักเรียน

#	Username รหัสผ่าน	ข้อมูลนักเรียน	ชั้น ม.	เข้าระบบครั้งล่าสุด	ดำเนินการ
1	4840123 1234567	เด็กชายอภิชาติ นานะ	3/4	08/30/2007 - 11:27:29	<input type="button" value="เพิ่ม"/> <input type="button" value="ลบ"/>
2	4840111 1234	เด็กหญิงจรรยาพร ขวตแก้ว	3/1	08/30/2007 - 01:43:49	<input type="button" value="เพิ่ม"/> <input type="button" value="ลบ"/>
3	4840112 4321	เด็กหญิงวรางคณา ชิตสม	3/2	09/01/2007 - 12:07:52	<input type="button" value="เพิ่ม"/> <input type="button" value="ลบ"/>
4	4840113 123	เด็กหญิงกานดา มานะ	3/3	08/31/2007 - 13:54:34	<input type="button" value="เพิ่ม"/> <input type="button" value="ลบ"/>
5	stu12 JoJuPUN	เด็กชายอภิชาติ นานะ	3/2	08/29/2007 - 06:25:39	<input type="button" value="เพิ่ม"/> <input type="button" value="ลบ"/>

ทั้งหมด 5 รายการ รวมทั้งหมด : 1 หน้า : 1

รูปที่ ค.5 หน้าจอจัดการข้อมูลนักเรียน

เมื่อคลิกที่ “เพิ่ม” แล้วจะเข้าไปสู่หน้าจอเพิ่มข้อมูลนักเรียน ดังรูปที่ ค.6

อาทิตย์ 02 กันยายน 2550 ยินดีต้อนรับ คุณศิริธร ตวงใน เข้าสู่ระบบ
จัดการข้อมูลนักเรียน

Main Menu

- [หน้าหลัก](#)
- [ข้อมูลนักเรียน](#)
- [ข้อมูลส่วนตัว](#)
- [วิชา](#)
- [หมวดหมู่บทเรียน](#)
- [ชื่อเรื่องบทเรียน](#)
- [บทเรียน](#)
- [แบบทดสอบ](#)
- [คะแนน](#)
- [ข่าวประกาศ](#)
- [เว็บบอร์ด](#)
- [สถิติการใช้ระบบของผู้ใช้](#)
- [ออกจากระบบ](#)

id :

ระดับผู้ใช้งาน : ***ต้องเลือกระดับผู้ใช้ก่อน***

Username :

Password :

คำนำหน้าชื่อ :

ชื่อ :

สกุล :

บ้านเลขที่ :

หมู่ :

ตำบล :

อำเภอ :

จังหวัด :

ชั้น ม. ห้อง

เบอร์โทรศัพท์ :

อีเมล : ***

เข้าระบบครั้งล่าสุด :

รูปที่ ค.6 หน้าจอเพิ่มข้อมูลนักเรียน

จากนั้น กรอกข้อมูลให้ครบทุกช่องโดยเฉพาะช่องที่มีเครื่องหมาย ** ซึ่งหากไม่กรอกข้อมูลในช่องดังกล่าว ระบบจะเตือนให้กลับไปกรอกข้อมูลให้ครบ เมื่อกรอกข้อมูลครบแล้วให้คลิกที่บันทึกข้อมูล **บันทึกข้อมูล** เพื่อเพิ่มข้อมูลนักเรียน จากนั้น ระบบจะกลับเข้าสู่หน้าจอข้อมูลนักเรียนโดยอัตโนมัติ

- แก้ไข ข้อมูลนักเรียน











ให้คลิกที่รูป  เพื่อเข้าสู่หน้าจอแก้ไขข้อมูลนักเรียน ดังรูปที่ ค.7

จัดการข้อมูลนักเรียน

ชื่อที่ต้องการค้นหา :

ชั้น : ห้อง :

[ดูรายงาน](#)

#	Username รหัสผ่าน	ชั้น ม.	เข้าระบบครั้งล่าสุด	เพิ่ม
1	4840123 1234567	หนอง แวงม่วง พร้าว	3/4 08/30/2007 11:27:29	 
2	4840111 1234 เด็กชายอภิชาติ นานะ	ม่วงไข่อ. หนองม่วง ไข่อ. แพร่	3/1 08/30/2007 - 01:43:49	 
3	4840112 4321 หญิงจารุวรรณ ขวตแก้ว	434 ม. 1 ต. หนอง ม่วงไข่อ. หนองม่วง ไข่อ. แพร่	3/2 09/01/2007 - 12:07:52	 
4	4840113 123 หญิงวางศณา ชิดลม	12/1 ม. 3 ต. หนองม่วงไข่อ. หนองม่วงไข่อ. แพร่	3/3 08/31/2007 - 13:54:34	 
5	stu12 JoJuPUN เด็กหญิงกานดา มานะ	ม. ต. อ. จ.	3/2 08/29/2007 - 06:25:39	 

ทั้งหมด 5 รายการ รวมทั้งหมด : 1 หน้า : 1

รูปที่ ค.7 คลิกเพื่อเข้าสู่หน้าจอแก้ไขข้อมูลนักเรียน

เมื่อคลิกแก้ไขข้อมูลหน้าจอแก้ไขข้อมูลจะแสดงผลเช่นเดียวกับการเพิ่มข้อมูลนักเรียน แต่จะมีข้อมูลของนักเรียนอยู่ก่อนแล้ว ซึ่งสามารถแก้ไขโดยการกรอกข้อมูลลงไปได้เลย

- ลบ ข้อมูลนักเรียน

ให้คลิกที่รูป  เพื่อลบข้อมูลนักเรียน เมื่อคลิกลบระบบจะมีการถามยืนยันการลบข้อมูลอีกครั้งหนึ่ง ถ้าต้องการลบให้ตอบ “ตกลง” ถ้าไม่ต้องการลบให้ตอบ “ยกเลิก” ดังรูปที่ ค.8

จัดการข้อมูลนักเรียน

ชื่อที่ต้องการค้นหา :

ชั้น : ห้อง :

ยืนยันการลบข้อมูล

ชั้น ม.	เข้าระบบครั้งล่าสุด	เพิ่ม
3/4	08/30/2007 - 11:27:29	<input type="button" value="ลบ"/>
2 4840111 1234	123 ม. 4 ต.หนองม่วงไข่ อ.หนองม่วง ไข่ จ.แพร่	<input type="button" value="ลบ"/>
3 484	434 ม. 1 ต.หนองม่วงไข่ อ.หนองม่วง ไข่ จ.แพร่	<input type="button" value="ลบ"/>
4 484	12/1 ม. 3 ต.หนองม่วงไข่ อ.หนองม่วงไข่ จ.แพร่	<input type="button" value="ลบ"/>
5 stu12 JoJuPUN	เด็กหญิงกานดา ม. ต. อ. จ. 3/2 08/29/2007 - 06:25:39	<input type="button" value="ลบ"/>

พบทั้งหมด 5 รายการ รวมทั้งหมด : 1 หน้า : 1

รูปที่ ค.8 ลบข้อมูลนักเรียน

3) ข้อมูลส่วนตัว – เพื่อเข้าสู่หน้าจัดการข้อมูลส่วนตัว ดังรูปที่ ค.9

ยินดีต้อนรับ คุณศิริธร ดวงโน เข้าสู่ระบบ

จัดการข้อมูล นางศิริธร ดวงโน

id :3

Username : te01

Password : te01

คำนำหน้าชื่อ :

ชื่อ : ศิริธร

สกุล : ดวงโน

บ้านเลขที่ :

หมู่ :

ตำบล : หนองม่วงไข่

อำเภอ : หนองม่วงไข่

จังหวัด : แพร่

ชั้น ม.

ห้อง

เบอร์โทรศัพท์ :

อีเมล : sir01@localhost.com ***

เข้าระบบครั้งล่าสุด : 09/02/2007 - 11:43:50

รูปที่ ค.9 หน้าจัดการข้อมูลส่วนตัว





หน้าจัดการข้อมูลส่วนตัว อาจารย์จะสามารถเพิ่ม, ลบ และแก้ไขข้อมูลส่วนตัวได้ เช่นเดียวกันกับการจัดการข้อมูลนักเรียนที่ได้กล่าวไปแล้วข้างต้น ซึ่งมีระบบการจัดการเช่นเดียวกัน ในที่นี้จะขอกล่าวข้ามไปหัวข้อถัดไป

4) วิชา – เพื่อเข้าสู่หน้าจัดการชื่อวิชาดังรูปที่ ค.10

ยินดีต้อนรับ คุณศิริธร ดวงใน เข้าสู่

จัดการชื่อวิชา

ชื่อที่ต้องการค้นหา

#	ชื่อวิชา	เพิ่ม
1	:: ภาษาไทย	 
2	:: ภาษาอังกฤษ	 

พบทั้งหมด 2 รายการ รวมทั้งหมด : 1 หน้า : 1

รูปที่ ค.10 หน้าจัดการชื่อวิชา





หน้าจัดการชื่อวิชา อาจารย์จะสามารถเพิ่ม, ลบ และแก้ไขข้อมูลชื่อวิชาได้ ซึ่งมีวิธีการจัดการดังต่อไปนี้

- เพิ่มข้อมูลวิชา

ให้คลิกที่ลิงค์คำว่า “เพิ่ม” เพื่อเข้าสู่หน้าจอเพิ่มข้อมูลชื่อวิชา ดังรูปที่ ค.11

จัดการชื่อวิชา

ชื่อที่ต้องการค้นหา

#	ชื่อวิชา	เพิ่ม
1	:: ภาษาไทย	 
2	:: ภาษาอังกฤษ	 

พบทั้งหมด 2 รายการ รวมทั้งหมด : 1 หน้า : 1

คลิกที่ “เพิ่ม” เพื่อเข้าสู่หน้าจอเพิ่มข้อมูลวิชา

รูปที่ ค.11 คลิกเพื่อเพิ่มชื่อวิชา

เมื่อคลิกที่ “เพิ่ม” แล้วจะเข้าไปสู่หน้าจอเพิ่มข้อมูลชื่อวิชา ดังรูปที่ ค.12
จัดการชื่อวิชา

รูปที่ ค.12 หน้าเพิ่มชื่อวิชา

จากนั้น กรอกข้อมูลให้ครบแล้วให้คลิกที่บันทึกข้อมูล **บันทึกข้อมูล** เพื่อเพิ่มข้อมูลชื่อวิชา เมื่อเพิ่มเรียบร้อยแล้วระบบจะกลับเข้าสู่หน้าจอจัดการชื่อวิชาโดยอัตโนมัติ

- แก้ไข ข้อมูลชื่อวิชา

ให้คลิกที่รูป  เพื่อเข้าสู่หน้าจอแก้ไขข้อมูลชื่อวิชา ดังรูปที่ ค.13

#	ชื่อวิชา	แก้ไข	ลบ
1	:: ภาษาไทย		
2	:: ภาษาอังกฤษ		

พบทั้งหมด 2 รายการ รวมทั้งหมด : 1 หน้า : 1

คลิกที่นี่เพื่อเข้าสู่หน้าจอแก้ไขข้อมูลชื่อวิชา

รูปที่ ค.13 คลิกเพื่อเข้าสู่หน้าจอแก้ไขข้อมูลชื่อวิชา

เมื่อคลิกแก้ไขข้อมูลหน้าจอแก้ไขข้อมูลจะแสดงผลเช่นเดียวกับการเพิ่มข้อมูลชื่อวิชา เพียงแต่จะมีข้อมูลวิชาอยู่ก่อนแล้ว ซึ่งสามารถแก้ไขโดยการกรอกข้อมูลลงไปได้เลย

- ลบ ข้อมูลชื่อวิชา

ให้คลิกที่รูป  เพื่อลบข้อมูลชื่อวิชา เมื่อคลิกลบระบบจะมีการถามยืนยันการลบข้อมูลอีกครั้งหนึ่ง ถ้าต้องการลบให้ตอบ “ตกลง” ถ้าไม่ต้องการลบให้ตอบ “ยกเลิก” ดังรูปที่

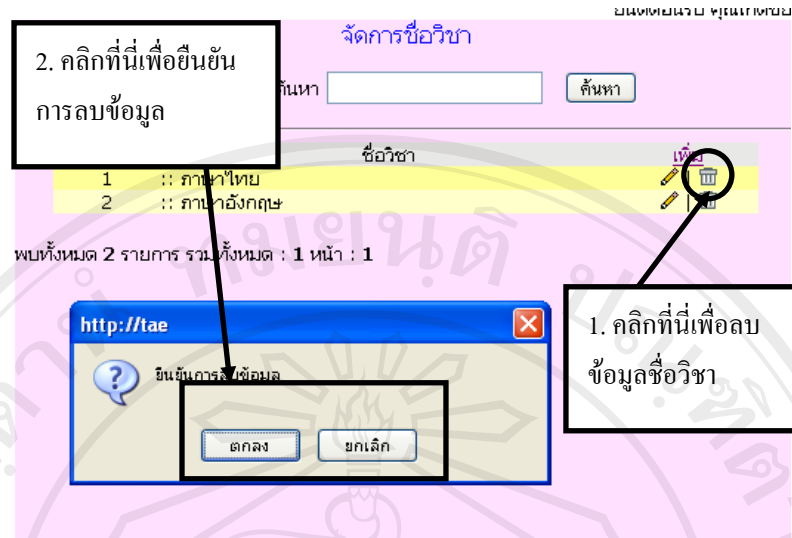

รูปที่ ค.14 ลบข้อมูลชื่อวิชา

5) หมวดหมู่บทเรียน – เพื่อเข้าสู่หน้าจัดการหมวดหมู่บทเรียน ดังรูปที่ ค.15

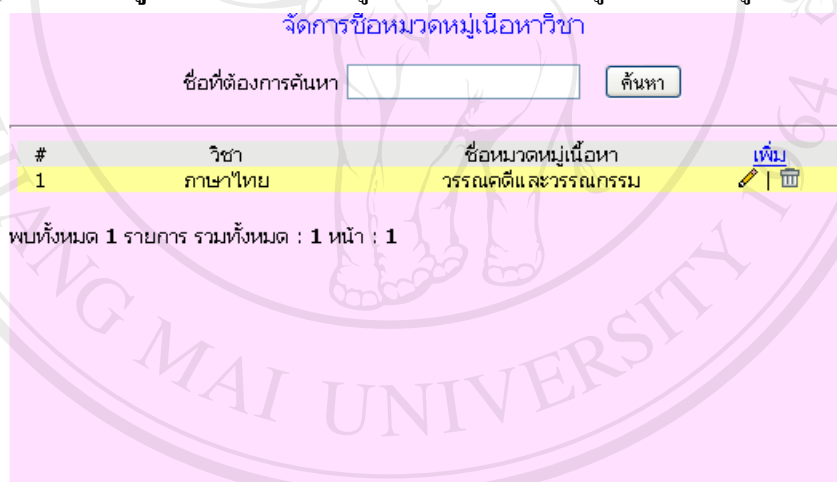

รูปที่ ค.15 หน้าจัดการหมวดหมู่บทเรียน

หน้าจัดการหมวดหมู่บทเรียน อาจารย์สามารถเพิ่ม, ลบ และแก้ไขข้อมูลหมวดหมู่บทเรียนได้ ซึ่งมีวิธีการจัดการดังต่อไปนี้

- เพิ่มข้อมูลหมวดหมู่บทเรียน

ให้คลิกที่ลิงค์คำว่า “เพิ่ม” เพื่อเข้าสู่หน้าจอเพิ่มข้อมูลหมวดหมู่บทเรียน ดังรูปที่

จัดการชื่อหมวดหมู่เนื้อหาวิชา

ชื่อที่ต้องการค้นหา

#	วิชา	ชื่อหมวดหมู่เนื้อหา	เพิ่ม
1	ภาษาไทย	วรรณคดีและวรรณกรรม	<input type="button" value="เพิ่ม"/>

พบทั้งหมด 1 รายการ รวมทั้งหมด : 1 หน้า : 1

คลิกที่ “เพิ่ม” เพื่อเข้าสู่หน้าจอ
เพิ่มข้อมูลหมวดหมู่บทเรียน

รูปที่ ค.16 คลิกเพื่อเพิ่มหมวดหมู่บทเรียน

เมื่อคลิกที่ “เพิ่ม” แล้วจะเข้าไปสู่หน้าจอเพิ่มข้อมูลหมวดหมู่บทเรียน ดังรูปที่ ค.17

จัดการชื่อหมวดหมู่เนื้อหาวิชา

id :
วิชา :

ชื่อหมวดหมู่เนื้อหาวิชา :

รูปที่ ค.17 หน้าเพิ่มหมวดหมู่บทเรียน

จากนั้น กรอกข้อมูลให้ครบแล้วให้คลิกที่บันทึกข้อมูล เพื่อเพิ่มข้อมูลหมวดหมู่บทเรียน เมื่อเพิ่มเรียบร้อยแล้วระบบจะกลับเข้าสู่หน้าจอจัดการหมวดหมู่บทเรียน โดยอัตโนมัติ

- แก้ไข ข้อมูลหมวดหมู่บทเรียน

ให้คลิกที่รูป  เพื่อเข้าสู่หน้าจอแก้ไขข้อมูลหมวดหมู่บทเรียน ดังรูปที่ ค.18

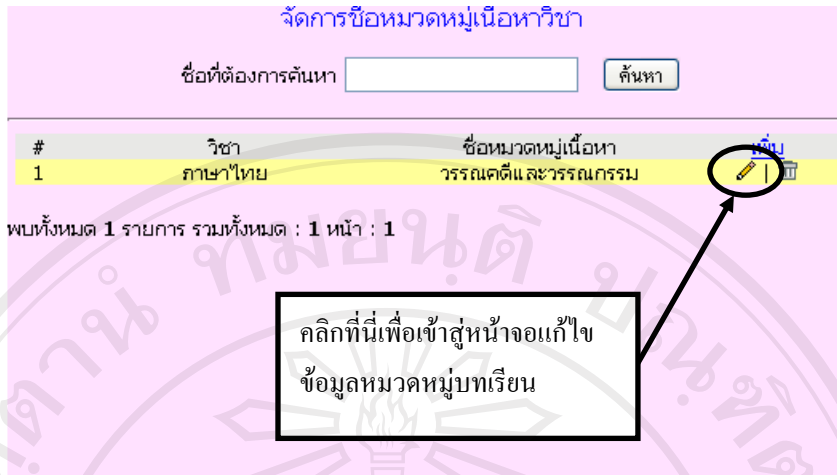

รูปที่ ค.18 คลิกเพื่อเข้าสู่หน้าจอแก้ไขข้อมูลหมวดหมู่บทเรียน

เมื่อคลิกแก้ไขข้อมูลหน้าจอแก้ไขข้อมูลจะแสดงผลเช่นเดียวกับการเพิ่มข้อมูลหมวดหมู่บทเรียน เพียงแต่จะมีข้อมูลหมวดหมู่บทเรียนอยู่ก่อนแล้ว ซึ่งสามารถแก้ไขโดยการกรอกข้อมูลลงไปได้เลย

- ลบ ข้อมูลหมวดหมู่บทเรียน

ให้คลิกที่รูป  เพื่อลบข้อมูลหมวดหมู่บทเรียน เมื่อคลิกลบระบบจะมีการถามยืนยันการลบข้อมูลอีกครั้งหนึ่ง ถ้าต้องการลบให้ตอบ “ตกลง” ถ้าไม่ต้องการลบให้ตอบ “ยกเลิก” ดังรูปที่ ค.19

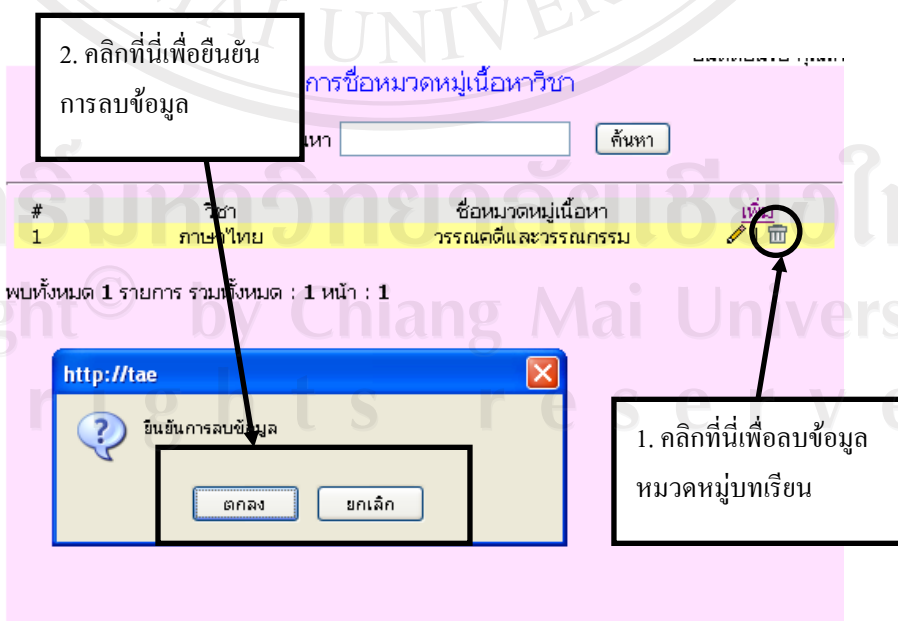

รูปที่ ค.19 ลบข้อมูลหมวดหมู่บทเรียน

6) ชื่อเรื่องบทเรียน – เพื่อเข้าสู่หน้าจัดการชื่อเรื่องบทเรียน ดังรูปที่ ค.20

ยอดเตยบรรบ หุแกเตชย บณฑยง เซลสุระบบ

จัดการชื่อเรื่องบทเรียน

ชื่อที่ต้องการค้นหา ค้นหา

#	ชื่อหมวดหมู่เนื้อหาวิชา	ชื่อบทเรียน	เพิ่ม
1	วรรณคดีและวรรณกรรม	:: กลอนดอกสร้อยรำพึงในป่าช้า	
2	วรรณคดีและวรรณกรรม	:: โคลงสุภาเจตนาทมนาคาร	
3	วรรณคดีและวรรณกรรม	:: พงศาวดารโยนก	
4	วรรณคดีและวรรณกรรม	:: รามเกียรติ์ ตอน นารายปราบนาค	

พบทั้งหมด 4 รายการ รวมทั้งหมด : 1 หน้า : 1

รูปที่ ค.20 หน้าจัดการชื่อเรื่องบทเรียน

หน้าจัดการชื่อเรื่องบทเรียน อาจารย์สามารถเพิ่ม, ลบ และแก้ไขข้อมูลได้ ซึ่งมีวิธีการจัดการดังต่อไปนี้

- เพิ่มข้อมูลชื่อเรื่องบทเรียน

ให้คลิกที่ลิงค์คำว่า “เพิ่ม” เพื่อเข้าสู่หน้าจอเพิ่มข้อมูลชื่อเรื่องบทเรียน ดังรูปที่ ค.

21

ยอดเตยบรรบ หุแกเตชย บณฑยง เซลสุระบบ

จัดการชื่อเรื่องบทเรียน

ชื่อที่ต้องการค้นหา ค้นหา

#	ชื่อหมวดหมู่เนื้อหาวิชา	ชื่อบทเรียน	เพิ่ม
1	วรรณคดีและวรรณกรรม	:: กลอนดอกสร้อยรำพึงในป่าช้า	
2	วรรณคดีและวรรณกรรม	:: โคลงสุภาเจตนาทมนาคาร	
3	วรรณคดีและวรรณกรรม	:: พงศาวดารโยนก	
4	วรรณคดีและวรรณกรรม	:: รามเกียรติ์ ตอน นารายปราบนาค	

พบทั้งหมด 4 รายการ รวมทั้งหมด : 1 หน้า : 1

คลิกที่ “เพิ่ม” เพื่อเข้าสู่หน้าจอเพิ่มข้อมูลชื่อเรื่องบทเรียน

รูปที่ ค.21 คลิกเพื่อเพิ่มชื่อเรื่องบทเรียน

เมื่อคลิกที่ “เพิ่ม” แล้วจะเข้าไปสู่หน้าจอเพิ่มข้อมูลชื่อเรื่องบทเรียน ดังรูปที่ ค.22

ยอดต่อ

จัดการชื่อเรื่องบทเรียน

id :

ชื่อหมวดหมู่บทเรียน : วรรณคดีและวรรณกรรม

ชื่อเรื่องบทเรียน :

รูปที่ ค.22 หน้าเพิ่มชื่อเรื่องบทเรียน

จากนั้น กรอกข้อมูลให้ครบแล้วให้คลิกที่บันทึกข้อมูล เพื่อเพิ่มข้อมูลชื่อเรื่องบทเรียน เมื่อเพิ่มเรียบร้อยแล้วระบบจะกลับเข้าสู่หน้าจอจัดการชื่อเรื่องบทเรียนโดยอัตโนมัติ









- แก้ไข ข้อมูลชื่อเรื่องบทเรียน

ให้คลิกที่รูป  เพื่อเข้าสู่หน้าจอแก้ไขข้อมูลชื่อเรื่องบทเรียน ดังรูปที่ ค.23

ยอดต่อ

จัดการชื่อเรื่องบทเรียน

ชื่อที่ต้องการค้นหา

#	ชื่อหมวดหมู่เนื้อหาวิชา	ชื่อบทเรียน	แก้ไข	ลบ
1	วรรณคดีและวรรณกรรม	:: กลอนดอกสร้อยรำพึงในป่าช้า		
2	วรรณคดีและวรรณกรรม	:: โคลงสุภาเขตนคฤมาการ		
3	วรรณคดีและวรรณกรรม	:: พงศาวดารโยนก		
4	วรรณคดีและวรรณกรรม	:: รามเกียรติ์ ตอน นารายณ์ราชนันทก		

พบทั้งหมด 4 รายการ รวมทั้งหมด

คลิกที่นี่เพื่อเข้าสู่หน้าจอแก้ไขข้อมูลชื่อเรื่องบทเรียน

รูปที่ ค.23 คลิกเพื่อเข้าสู่หน้าจอแก้ไขข้อมูลชื่อเรื่องบทเรียน

เมื่อคลิกแก้ไขข้อมูลหน้าจอแก้ไขข้อมูลจะแสดงผลเช่นเดียวกับการเพิ่มข้อมูลชื่อเรื่องบทเรียน เพียงแต่จะมีข้อมูลชื่อเรื่องบทเรียนอยู่ก่อนแล้ว ซึ่งสามารถแก้ไขโดยการกรอกข้อมูลลงไปได้เลย

- ลบ ข้อมูลชื่อเรื่องบทเรียน

ให้คลิกที่รูป  เพื่อลบข้อมูลชื่อเรื่องบทเรียน เมื่อคลิกลบระบบจะมีการถามยืนยันการลบข้อมูลอีกครั้งหนึ่ง ถ้าต้องการลบให้ตอบ “ตกลง” ถ้าไม่ต้องการลบให้ตอบ “ยกเลิก” ดังรูปที่ ค.24

จัดการชื่อเรื่องบทเรียน

ค้นหา

วิชา	ชื่อบทเรียน	แก้ไข	ลบ
1	กลอนดอกสร้อยรำพึงในป่าช้า		
2	วรรณคดีและวรรณกรรม :: โคลงสุภาพรัตนนาคกร		
3	วรรณคดีและวรรณกรรม :: พงศาวดารโยนก		
4	วรรณคดีและวรรณกรรม :: รามเกียรติ์ ตอน นารายปราชนันทก		

พบทั้งหมด 4 รายการ รวมทั้งหมด : 1 หน้า : 1

2. คลิกที่นี่เพื่อยืนยันการลบข้อมูล

1. คลิกที่นี่เพื่อลบข้อมูลชื่อเรื่องบทเรียน

http://tae

ยืนยันการลบข้อมูล กลอนดอกสร้อยรำพึงในป่าช้า

รูปที่ ค.24 ลบข้อมูลชื่อเรื่องบทเรียน

7) บทเรียน – เพื่อเข้าสู่หน้าจัดการบทเรียน ดังรูปที่ ค.25

จัดการบทเรียน

วิชา :

ชื่อบทเรียน :

#	วิชา	ชั้น	ชื่อบทเรียน	หัวข้อย่อยบทเรียน	ผู้เพิ่มเนื้อหา	เพิ่ม
1	ภาษาไทย	มัธยมศึกษาปีที่ 3	รามเกียรติ์ ตอน นารายปราชนันทก	ความเป็นมา	นายเกตชัย ปิ่นทอง	
2	ภาษาไทย	มัธยมศึกษาปีที่ 3	รามเกียรติ์ ตอน นารายปราชนันทก	ประวัติผู้แต่ง	นายเกตชัย ปิ่นทอง	
3	ภาษาไทย	มัธยมศึกษาปีที่ 3	รามเกียรติ์ ตอน นารายปราชนันทก	เนื้อเรื่องย่อ รามเกียรติ์ตอน นารายณ์ปราบนันทก	นายเกตชัย ปิ่นทอง	
4	ภาษาไทย	มัธยมศึกษาปีที่ 3	รามเกียรติ์ ตอน นารายปราชนันทก	เนื้อเรื่อง ตอนที่ 1	นายเกตชัย ปิ่นทอง	
5	ภาษาไทย	มัธยมศึกษาปีที่ 3	รามเกียรติ์ ตอน นารายปราชนันทก	เนื้อเรื่อง ตอนที่ 2	นายเกตชัย ปิ่นทอง	
6	ภาษาไทย	มัธยมศึกษาปีที่ 3	รามเกียรติ์ ตอน นารายปราชนันทก	ความรู้เสริม	นายเกตชัย ปิ่นทอง	

รูปที่ ค.25 หน้าจัดการบทเรียน

หน้าจัดการบทเรียน อาจารย์สามารถเพิ่ม, ลบ และแก้ไขข้อมูลได้ ซึ่งมีวิธีการจัดการดังต่อไปนี้

- เพิ่มข้อมูลบทเรียน

ให้คลิกที่ลิงค์คำว่า “เพิ่ม” เพื่อเข้าสู่หน้าจอเพิ่มข้อมูลบทเรียน ดังรูปที่ ค.26

จัดการบทเรียน

วิชา : เลือกวิชาที่ต้องการค้นหา
 ชื่อบทเรียน : เลือกบทเรียนที่ต้องการค้นหา

ค้นหา ยกเลิก

#	วิชา	ชั้น	ชื่อบทเรียน	หัวข้อย่อยบทเรียน	ผู้เพิ่มเนื้อหา	เพิ่ม
1	ภาษาไทย	มัธยมศึกษาปีที่ 3	รามเกียรติ์ ตอน ๓ รายปราบเนทก	ความเป็นมา	นายเกตชัย ปิ่นทอง	เพิ่ม
2	ภาษาไทย	มัธยมศึกษาปีที่ 3	รามเกียรติ์ ตอน ๓ รายปราบเนทก	ประวัติผู้แต่ง	นายเกตชัย ปิ่นทอง	เพิ่ม
3	ภาษาไทย	มัธยมศึกษาปีที่ 3	รามเกียรติ์ ตอน ๓ รายปราบเนทก			เพิ่ม
4	ภาษาไทย	มัธยมศึกษาปีที่ 3	รามเกียรติ์ ตอน ๓ รายปราบเนทก	1	นายเกตชัย ปิ่นทอง	เพิ่ม
5	ภาษาไทย	มัธยมศึกษาปีที่ 3	รามเกียรติ์ ตอน ๓ รายปราบเนทก	เนื้อเรื่อง ตอนที่ 2	นายเกตชัย ปิ่นทอง	เพิ่ม
6	ภาษาไทย	มัธยมศึกษาปีที่ 3	รามเกียรติ์ ตอน ๓ รายปราบเนทก	ความรู้เสริม	นายเกตชัย ปิ่นทอง	เพิ่ม

คลิกที่ “เพิ่ม” เพื่อเข้าสู่
 หน้าจอเพิ่มข้อมูลบทเรียน

รูปที่ ค.26 คลิกเพื่อเพิ่มบทเรียน

เมื่อคลิกที่ “เพิ่ม” แล้วจะเข้าไปสู่หน้าจอเพิ่มข้อมูลบทเรียน ดังรูปที่ ค.27

จัดการบทเรียน

id :
 วิชา : ภาษาไทย
 ชั้น : มัธยมศึกษาปีที่ 1
 ชื่อบทเรียน : กลอนคอกสร้อยรำพึงในป่าช้า
 ชื่อหัวข้อย่อยบทเรียน :
 เนื้อหา :

B *I* U ABC [List Icons] -- Font size -- [Color Icons]

Path:

รูปที่ ค.27 หน้าเพิ่มบทเรียน

จากนั้น กรอกข้อมูลให้ครบแล้วให้คลิกที่บันทึกข้อมูล เพื่อเพิ่มข้อมูลบทเรียน เมื่อเพิ่มเรียบร้อยแล้วระบบจะกลับเข้าสู่หน้าจอจัดการบทเรียนโดยอัตโนมัติ

- แก้ไข ข้อมูลบทเรียน

ให้คลิกที่รูป  เพื่อเข้าสู่หน้าจอแก้ไขข้อมูลบทเรียน ดังรูปที่ ค.28

จัดการบทเรียน

วิชา :
 ชื่อบทเรียน :

#	วิชา	ชั้น	ชื่อบทเรียน	หัวข้อย่อยบทเรียน	ผู้เพิ่มเนื้อหา	เพิ่ม
1	ภาษาไทย	มัธยมศึกษาปีที่ 3	รวมเกียรติ ตอน นายปราบเนท	ความเป็นมา	นายเกตชัย ปิ่นทอง	
2	ภาษาไทย	มัธยมศึกษาปีที่ 3	รวมเกียรติ ตอน นายปราบเนท	ประวัติผู้แต่ง	นายเกตชัย ปิ่นทอง	
3	ภาษาไทย	มัธยมศึกษาปีที่ 3	รวมเกียรติ ตอน นายปราบเนท	เนื้อเรื่องย่อ	นายเกตชัย ปิ่นทอง	
4	ภาษาไทย	มัธยมศึกษาปีที่ 3	รวมเกียรติ ตอน นายปราบเนท			
5	ภาษาไทย	มัธยมศึกษาปีที่ 3	รวมเกียรติ ตอน นายปราบเนท	2	นายเกตชัย ปิ่นทอง	

รูปที่ ค.28 คลิกเพื่อเข้าสู่หน้าจอแก้ไขข้อมูลบทเรียน

เมื่อคลิกแก้ไขข้อมูลหน้าจอแก้ไขข้อมูลจะแสดงผลเช่นเดียวกับการเพิ่มข้อมูลบทเรียน เพียงแต่จะมีข้อมูลบทเรียนอยู่ก่อนแล้ว ซึ่งสามารถแก้ไขโดยการกรอกข้อมูลลงไปได้เลย

- ลบ ข้อมูลบทเรียน

ให้คลิกที่รูป เพื่อลบข้อมูลบทเรียน เมื่อคลิกลบระบบจะมีการถามยืนยันการลบข้อมูลอีกครั้งหนึ่ง ถ้าต้องการลบให้ตอบ “ตกลง” ถ้าไม่ต้องการลบให้ตอบ “ยกเลิก” ดังรูปที่ ค.29

จัดการบทเรียน

วิชา :
 ชื่อบทเรียน :

#	วิชา	ชั้น	ชื่อบทเรียน	หัวข้อย่อยบทเรียน	ผู้เพิ่มเนื้อหา	เพิ่ม
1	ภาษาไทย	มัธยมศึกษาปีที่ 3	รามเกียรติ์ ตอน นายพรานนทก	ความเป็นมา	นายเกตชัย ปิ่นทอง	
2	ภาษาไทย	มัธยมศึกษาปีที่ 3	รามเกียรติ์ ตอน นายพรานนทก	ประวัติผู้แต่ง	นายเกตชัย ปิ่นทอง	
5	ภาษาไทย	มัธยมศึกษาปีที่ 3	รามเกียรติ์ ตอน นายพรานนทก			
6	ภาษาไทย	มัธยมศึกษาปีที่ 3	รามเกียรติ์ ตอน นายพรานนทก	ความรู้เสริม	นายเกตชัย ปิ่นทอง	

2. คลิกที่นี่เพื่อยืนยันการลบข้อมูล

1. คลิกที่นี่เพื่อลบข้อมูลบทเรียน

ยืนยันการลบข้อมูล

รูปที่ ค.29 ลบข้อมูลบทเรียน

8) แบบทดสอบ – เพื่อเข้าสู่หน้าจัดการแบบทดสอบ ดังรูปที่ ค.30

จัดการแบบทดสอบ

ชื่อบทเรียน :

ชื่อคำถามที่ต้องการค้นหา :

#	ชื่อแบบทดสอบ	คำถาม	ตัวเลือก	คำตอบ	เหตุผล	เพิ่ม
1	วิชาภาษาไทย เรื่อง รามเกียรติ์ ตอน นายพรานนทก	ข้อใดเป็นเหตุการณ์ที่เกิดขึ้นก่อนเหตุการณ์อื่น	1. นนทกทูลนทกหลงขอนิว 2. รักนางเพชรรจาก สุวรรณพระอิศวร 3. อังปสร	4	นนทกถูกเทวดากลับแก้ง	
2	วิชาภาษาไทย เรื่อง รามเกียรติ์ ตอน นายพรานนทก	ของ นนทกตรงกับข้อใด	1. ยิงว่ายังมี 2. ยังกตยิง 3. เพชรตัดเพชร	2	ขิงก็ราข่าก็แรง	
3	วิชาภาษาไทย เรื่อง รามเกียรติ์ ตอน นายพรานนทก	เหตุการ์ณในข้อใดไม่รากฐิใน เรื่อง	1. พระอินทร์บอกอุบาย 2. พระนารายณเส้หกรณนาง 3. นนทกทำพระพระอิศวร	2	นนทกร่ายรำตามนางสุวรรณอัปสร	

รูปที่ ค.30 หน้าจัดการแบบทดสอบ

หน้าจัดการแบบทดสอบ อาจารย์สามารถเพิ่ม, ลบ และแก้ไขข้อมูลได้ ซึ่งมีวิธีการจัดการดังต่อไปนี้

- เพิ่มข้อมูลแบบทดสอบ

ให้คลิกที่ลิงค์คำว่า “เพิ่ม” เพื่อเข้าสู่หน้าจอเพิ่มข้อมูลแบบทดสอบ ดังรูปที่ ค.31

จัดการแบบทดสอบ

ชื่อบทเรียน :

ชื่อคำถามที่ต้องการค้นหา :

#	ชื่อแบบทดสอบ	คำถาม	1	2	ตัวเลือก	3	4	5	6	7	8	9	คำตอบ	เหตุผล	เพิ่ม
1	วิชาภาษาไทย เรื่องรามเกียรติ์ ตอน นา ราย	ข้อใดเป็นเหตุการณ์ที่เกิดขึ้นก่อนเหตุการณ์อื่น	นนทกทูลนนทกหลงชอนัว	รักนางสุวรรณ	พระอิศวรประทานพรให้นนทก	นนทกถูกเทวดากลับแก่ง							4		
2	วิชาภาษาไทย เรื่องรามเกียรติ์ ตอน นา ราย	พฤตกรรมของ นนทกตรงกับข้อใด	ยี่งว่ายังมี	ยี่งกตยี่ง	เพชรดี										
3	วิชาภาษาไทย เรื่องรามเกียรติ์ ตอน นา ราย	เหตุการณ์ในข้อใดไม่ถูกต้อง	พระอินทร์บอกอุบาย	พระอินทร์บอกราย	พระนารายณ์สั่งหารน	นนทกร้าย							2		

คลิกที่ “เพิ่ม” เพื่อเข้าสู่หน้าจอเพิ่มข้อมูลบทเรียน

รูปที่ ค.31 คลิกเพื่อเพิ่มแบบทดสอบ

เมื่อคลิกที่ “เพิ่ม” แล้วจะเข้าไปสู่หน้าจอเพิ่มข้อมูลแบบทดสอบ ดังรูปที่ ค.32

จัดการแบบทดสอบ

id :

ชื่อบทเรียน :

คำถาม :

ตัวเลือกที่ 1 :

ตัวเลือกที่ 2 :

ตัวเลือกที่ 3 :

ตัวเลือกที่ 4 :

ตัวเลือกที่ 5 :

ตัวเลือกที่ 6 :

ตัวเลือกที่ 7 :

ตัวเลือกที่ 8 :

ตัวเลือกที่ 9 :

คำตอบ :

เหตุผล :

รูปที่ ค.32 หน้าเพิ่มแบบทดสอบ

จากนั้น กรอกข้อมูลให้ครบแล้วให้คลิกที่บันทึกข้อมูล **บันทึกข้อมูล** เพื่อเพิ่มข้อมูลแบบทดสอบ เมื่อเพิ่มเรียบร้อยแล้วระบบจะกลับเข้าสู่หน้าจอจัดการแบบทดสอบ โดยอัตโนมัติ



- แก้ไข ข้อมูลแบบทดสอบ

ให้คลิกที่รูป  เพื่อเข้าสู่หน้าจอแก้ไขข้อมูลแบบทดสอบ ดังรูปที่ ค.33

จัดการแบบทดสอบ

ชื่อเทเรียน :

ชื่อคำถามที่ต้องการค้นหา :

#	ชื่อแบบทดสอบ	คำถาม	ตัวเลือก	ค่า	เหตุผล	เพิ่ม
1	วิชาภาษาไทย เรื่องรามเกียรติ์ ตอน นางราย	ข้อใดเป็นเหตุการณ์ที่เกิดขึ้นก่อนเหตุการณ์อื่น	1. นางรายหนีไปอยู่กับพ่อเลี้ยง 2. นางรายหนีไปอยู่กับพี่ชาย 3. นางรายหนีไปอยู่กับพี่สาว 4. นางรายหนีไปอยู่กับพี่ชาย	4		
2	วิชาภาษาไทย เรื่องรามเกียรติ์ ตอน นางราย	ข้อใดเป็นเหตุการณ์ที่เกิดขึ้นก่อนเหตุการณ์อื่น	1. นางรายหนีไปอยู่กับพ่อเลี้ยง 2. นางรายหนีไปอยู่กับพี่ชาย 3. นางรายหนีไปอยู่กับพี่สาว 4. นางรายหนีไปอยู่กับพี่ชาย	2		
3	วิชาภาษาไทย เรื่องรามเกียรติ์ ตอน นางราย	ข้อใดเป็นเหตุการณ์ที่เกิดขึ้นก่อนเหตุการณ์อื่น	1. นางรายหนีไปอยู่กับพ่อเลี้ยง 2. นางรายหนีไปอยู่กับพี่ชาย 3. นางรายหนีไปอยู่กับพี่สาว 4. นางรายหนีไปอยู่กับพี่ชาย	2		

รูปที่ ค.33 คลิกเพื่อเข้าสู่หน้าจอแก้ไขข้อมูลแบบทดสอบ

เมื่อคลิกแก้ไขข้อมูลหน้าจอแก้ไขข้อมูลจะแสดงผลเช่นเดียวกับการเพิ่มข้อมูลแบบทดสอบ เพียงแต่จะมีข้อมูลแบบทดสอบอยู่ก่อนแล้ว ซึ่งสามารถแก้ไขโดยการกรอกข้อมูลลงไปได้เลย

- ลบ ข้อมูลแบบทดสอบ

ให้คลิกที่รูป  เพื่อลบข้อมูลแบบทดสอบ เมื่อคลิกลบระบบจะมีการถามยืนยันการลบข้อมูลอีกครั้งหนึ่ง ถ้าต้องการลบให้ตอบ “ตกลง” ถ้าไม่ต้องการลบให้ตอบ “ยกเลิก” ดังรูปที่ ค.34

จัดการแบบทดสอบ

ชื่อบทเรียน :
 องค์กรค้นหา :

#	ชื่อแบบทดสอบ	ค่าถ่วง	1	2	ตัวเลือก	3	4	5	6	7	8	9	ตอบ	ค่า	เหตุผล	เพิ่ม
1	วิชาภาษาไทย เรื่อง รามเกียรติ์ ตอน นางรายปราบนาค		ข้อใดเป็นเหตุการณ์ที่เกิดขึ้นก่อนเหตุการณ์อื่น	นนทกทูลนนทกหลงขอน้ำ รักษนางเพชรจาก สุวรรณพระอิศวร	รักนาง สุวรรณอัปสร	พระอิศวรประทานพรให้นนทก	นนทกถูกเทวดากลับแก่ง							4		
2	ขิงก็ราข่าก็แรง													2		
3	รามเกียรติ์ ตอน นางรายปราบนาค		ข้อใดไม่ใช่เรื่องในรามเกียรติ์	นนทกทำเรื่องร้าย	นนทกแก้พระนารายณ์	นนทกตามคำสั่งพระอิศวร	นนทกตามคำสั่งพระอิศวร	นนทกตามคำสั่งพระอิศวร	นนทกตามคำสั่งพระอิศวร	นนทกตามคำสั่งพระอิศวร	นนทกตามคำสั่งพระอิศวร	นนทกตามคำสั่งพระอิศวร	นนทกตามคำสั่งพระอิศวร			

2. คลิกที่นี่เพื่อยืนยันการลบข้อมูล

1. คลิกที่นี่เพื่อลบข้อมูลแบบทดสอบ

ยืนยันการลบข้อมูล

รูปที่ ค.34 ลบข้อมูลแบบทดสอบ

9) ดูคะแนน – เพื่อเข้าสู่หน้าดูคะแนนของนักเรียน ดังรูปที่ ค.35

จัดการคะแนน

ชื่อบทเรียน :
 ชั้น : ห้อง :

ดูรายงาน

#	ชื่อ-สกุล ผู้เรียน	ชั้น	วิชา	แบบทดสอบเรื่อง	คะแนน ก่อน	หลัง	วัน/เวลา	
1	ด.ช.เจตพงศ์ มีเพชรทาน	ม.3/4	ภาษาไทย	รามเกียรติ์ ตอน นางรายปราบนาค	3	3	08/22/2007 - 02:36:57	
2	เด็กหญิงวรางคณา ชิตลัม	ม.3/3	ภาษาไทย	โคลงสุภาเวต นฤทมนาคาร	4	6	08/31/2007 - 13:50:50	
3	เด็กหญิงวรางคณา ชิตลัม	ม.3/3	ภาษาไทย	รามเกียรติ์ ตอน นางรายปราบนาค	3	3	08/31/2007 - 13:51:33	
4	เด็กหญิงจรรววรรณ ขวตแก้ว	ม.3/2	ภาษาไทย	โคลงสุภาเวต นฤทมนาคาร	4		09/01/2007 - 12:19:46	

พบทั้งหมด 4 รายการ รวมทั้งหมด : 1 หน้า : 1

รูปที่ ค.35 หน้าดูคะแนนนักเรียน

หน้าดูคะแนนนักเรียน อาจารย์สามารถแก้ไขและลบข้อมูลได้ ซึ่งมีวิธีการจัดการดังต่อไปนี้

- แก้ไข ข้อมูลคะแนนนักเรียน









ให้คลิกที่รูป  เพื่อเข้าสู่หน้าจอแก้ไขข้อมูลคะแนน ดังรูปที่ ค.36

จัดการคะแนน

ชื่อปเรียน :

ชั้น : ห้อง :

[ดูรายงาน](#)

#	ชื่อ-สกุล ผู้เรียน	ชั้น	วิชา	แบบทดสอบเรื่อง	คะแนน ก่อน หลัง	วัน/เวลา	
1	ด.ช.เจตพงศ์ มีเพชรทาน	ม.3/4	ภาษาไทย	รามเกียรติ์ ตอน นาราย ปราบเนทก โศกสวณิต	3 3	08/22/2007 - 02:36:57	 
2	เด็กหญิงวรางคณา ชิตลม	ม.3/3	ภาษา			08/31/2007 - 13:50:50	 
3	เด็กหญิงวรางคณา ชิตลม	ม.3/3	ภาษา			08/31/2007 - 13:51:33	 
4	เด็กหญิงจาวรรรณ ชวดแก้ว	ม.3/2	ภาษาไทย	นฤทมนการ		09/01/2007 - 12:19:46	 

พบทั้งหมด 4 รายการ รวมทั้งหมด : 1 หน้า : 1

รูปที่ ค.36 คลิกเพื่อเข้าสู่หน้าจอแก้ไขคะแนน

เมื่อคลิกที่แก้ไขข้อมูลแล้วจะเข้าไปสู่หน้าจอแก้ไขคะแนน ดังรูปที่ ค.37

บันทึกข้อมูล

จัดการคะแนน

id :

ชื่อ-สกุล ผู้เรียน : ด.ช.เจตพงศ์ มีเพชรทาน

วิชา :

แบบทดสอบเรื่อง :

คะแนนแบบทดสอบก่อนเรียน :

คะแนนแบบทดสอบหลังเรียน :

วันเวลาที่ทำข้อสอบ :

รูปที่ ค.37 หน้าแก้ไขคะแนนนักเรียน

จากนั้น กรอกข้อมูลให้ครบแล้วให้คลิกที่บันทึกข้อมูล เพื่อแก้ไข
คะแนน หลังจากนั้นระบบจะกลับเข้าสู่หน้าจอจัดการคะแนนนักเรียน โดยอัตโนมัติ

- ลบ ข้อมูลคะแนน

ให้คลิกที่รูป  เพื่อลบข้อมูลคะแนน เมื่อคลิกลบระบบจะมีการถามยืนยันการลบข้อมูลอีกครั้งหนึ่ง ถ้าต้องการลบให้ตอบ “ตกลง” ถ้าไม่ต้องการลบให้ตอบ “ยกเลิก” ดังรูปที่ ค.38

ยินดีต้อนรับ คุณเกตซ์ชัย ปินทอง เจ้

จัดการคะแนน

บทเรียน : เดือนทเรียนที่ต้องการค้นหา

ชั้น : ห้อง :

ค้นหา ยกเลิก

ยืนยันการลบข้อมูล

ตกลง ยกเลิก

#	ชื่อ	สิง	วัน/เวลา
1	เพชรทาน	ปราบนนทก	08/22/2007 - 02:36:57
2	เด็กหญิงวรางคณา ชิดลม	โคลงสุภาเจต นฤทมนาคาร	4 6 08/31/2007 - 13:50:50
3	เด็กหญิงวรางคณา ชิดลม	รามเกียรติ์ ตอน นาราย	3 08/31/2007
4	เด็กหญิงจาวรารณ ขาดแก้ว	ปราบนนทก โคลงสุภาเจต นฤทมนาคาร	4

พบทั้งหมด 4 รายการ รวมทั้งหมด : 1 หน้า : 1

1. คลิกที่นี่เพื่อลบข้อมูลคะแนน

2. คลิกที่นี่เพื่อยืนยันการลบข้อมูล

รูปที่ ค.38 ลบข้อมูลคะแนน

10) ข่าวประกาศ – เพื่อเข้าสู่หน้าจัดการข่าวประกาศ ดังรูปที่ ค.39

ข่าวประกาศ

ชื่อที่ต้องการค้นหา

:: หัวข้อข่าวที่น่าสนใจ :: [เพิ่ม](#)

1	☐ แทรกรูปภาพ* อะ**	โพสเมื่อ 08-29-2007 สิ้นสุดวันที่ 08-31-2007 แก้ไข ลบ
2	☐ ข่าวแนะแนวการศึกษา	โพสเมื่อ 08-19-2007 สิ้นสุดวันที่ 08-31-2007 แก้ไข ลบ
3	☐ ประกาศจากอาจารย์	โพสเมื่อ 08-19-2007 สิ้นสุดวันที่ 09-02-2007 แก้ไข ลบ
4	☐ ประกาศข่าว	โพสเมื่อ 08-12-2007 สิ้นสุดวันที่ 08-25-2007 แก้ไข ลบ

พบทั้งหมด 4 รายการ รวมทั้งหมด : 1 หน้า : 1

รูปที่ ค.39 หน้าจัดการข่าวประกาศ

หน้าจัดการข่าวประกาศ อาจารย์สามารถเพิ่ม, ลบ และแก้ไขข้อมูลได้ ซึ่งมีวิธีการจัดการดังต่อไปนี้

- เพิ่มข้อมูลข่าวประกาศ

ให้คลิกที่ลิงค์คำว่า “เพิ่ม” เพื่อเข้าสู่หน้าจอเพิ่มข้อมูลข่าวประกาศ ดังรูปที่ ค.40

ข่าวประกาศ

ชื่อที่ต้องการค้นหา

:: หัวข้อข่าวที่น่าสนใจ ::

1	แทรกรูปภาพ* อะ**	โพสเมื่อ 08-29-2007 สิ้นสุดวันที่ 08-31-2007 เข้าใจ ลบ
2	ข่าวแนะแนวการศึกษา	โพสเมื่อ 08-29-2007 สิ้นสุดวันที่ 08-31-2007 เข้าใจ ลบ
3	ประกาศจากอาจารย์	โพสเมื่อ 08-29-2007 สิ้นสุดวันที่ 08-31-2007 เข้าใจ ลบ
4	ประกาศข่าว	โพสเมื่อ 08-12-2007 สิ้นสุดวันที่ 08-25-2007 เข้าใจ ลบ

พบทั้งหมด 4 รายการ รวมทั้งหมด : 1 หน้า : 1

รูปที่ ค.40 คลิกเพื่อเพิ่มข่าวประกาศ

เมื่อคลิกที่ “เพิ่ม” แล้วจะเข้าไปสู่หน้าจอเพิ่มข้อมูลข่าวประกาศ ดังรูปที่ ค.41

id :

รหัส User :

หัวข้อข่าว :

รายละเอียด :

B I U ABC | -- Font size --

Path:

start_date :

end_date :

รูปที่ ค.41 หน้าเพิ่มข้อมูลข่าวประกาศ

กรอกข้อมูลให้ครบแล้วให้คลิกที่บันทึกข้อมูล **บันทึกข้อมูล** เพื่อเพิ่มข่าวประกาศ
เมื่อเพิ่มเรียบร้อยแล้วระบบจะกลับเข้าสู่หน้าจอจัดการข่าวประกาศ โดยอัตโนมัติ

- แก้ไข ข้อมูลข่าวประกาศ

ให้คลิกที่ “แก้ไข” เพื่อเข้าสู่หน้าจอแก้ไขข้อมูลข่าวประกาศ ดังรูปที่ ค.42

รูปที่ ค.42 คลิกเพื่อเข้าสู่หน้าจอแก้ไขข่าวประกาศ

เมื่อคลิกแก้ไขข้อมูล หน้าจอแก้ไขข้อมูลจะแสดงผลเช่นเดียวกับการเพิ่มข่าว
ประกาศ เพียงแต่จะมีข้อมูลข่าวประกาศอยู่ก่อนแล้ว ซึ่งสามารถแก้ไขโดยการกรอกข้อมูลลงไป
ได้เลย

- ลบ ข่าวประกาศ

ให้คลิกที่ “ลบ” เพื่อลบข่าวประกาศ เมื่อคลิกลบระบบจะมีการถามยืนยันการลบ
ข้อมูลอีกครั้งหนึ่ง ถ้าต้องการลบให้ตอบ “ตกลง” ถ้าไม่ต้องการลบให้ตอบ “ยกเลิก” ดังรูปที่ ค.43

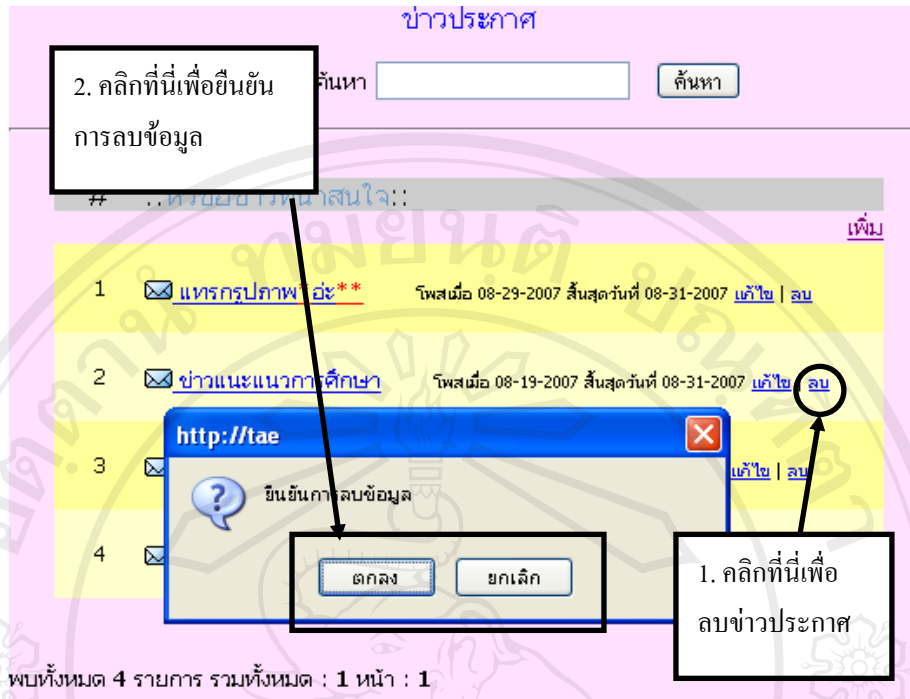

พบทั้งหมด 4 รายการ รวมทั้งหมด : 1 หน้า : 1

รูปที่ ค.43 ลบข่าวประกาศ

11) เว็บบอร์ด – เพื่อเข้าสู่หน้าจัดการเว็บบอร์ด ดังรูปที่ ค.44

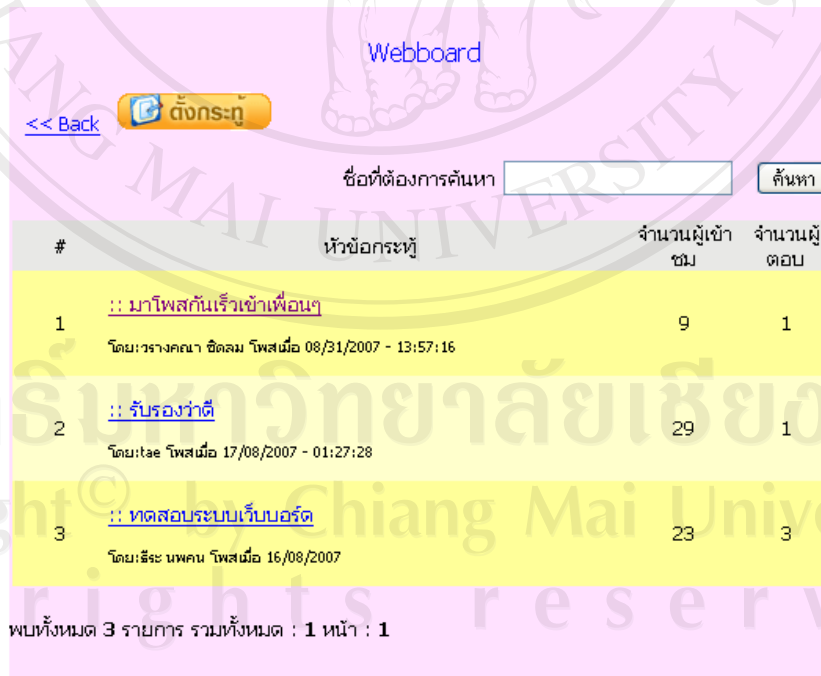

พบทั้งหมด 3 รายการ รวมทั้งหมด : 1 หน้า : 1

รูปที่ ค.44 หน้าจัดการเว็บบอร์ด

หน้าจัดการเว็บบอร์ด อาจารย์สามารถตั้งกระทู้และตอบกระทู้เว็บบอร์ดได้ ซึ่งมีวิธีการจัดการดังต่อไปนี้

- ตั้งกระทู้เว็บบอร์ด

ให้คลิกที่  เพื่อเข้าสู่หน้าจอตั้งกระทู้เว็บบอร์ด ดังรูปที่ ก.45

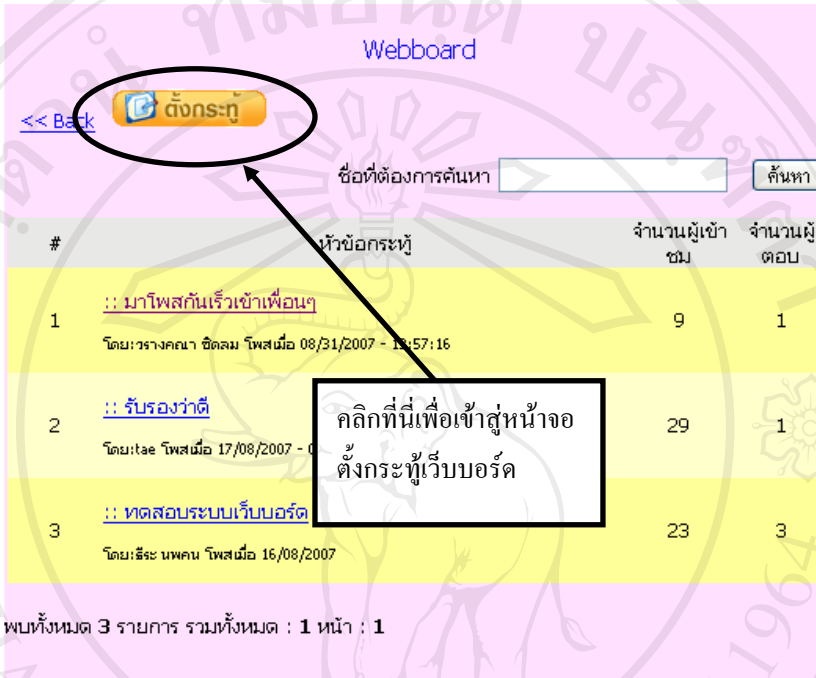

Webboard

<< Back 

ชื่อที่ต้องการค้นหา ค้นหา

#	หัวข้อกระทู้	จำนวนผู้เข้าชม	จำนวนผู้ตอบ
1	:: มาโพสต์กันเร็วเข้าเพื่อน โดย:วรางคณา ชิตลุม โพสเมื่อ 08/31/2007 - 14:57:16	9	1
2	:: รับรองว่าดี โดย:tae โพสเมื่อ 17/08/2007 - 0	29	1
3	:: ทดสอบระบบเว็บบอร์ด โดย:ธีระ นพคน โพสเมื่อ 16/08/2007	23	3

พบทั้งหมด 3 รายการ รวมทั้งหมด : 1 หน้า : 1

รูปที่ ก.45 คลิกเพื่อตั้งกระทู้ใหม่

เมื่อคลิกที่ตั้งกระทู้แล้วจะเข้าไปสู่หน้าจอตั้งกระทู้เว็บบอร์ด ดังรูปที่ ก.46

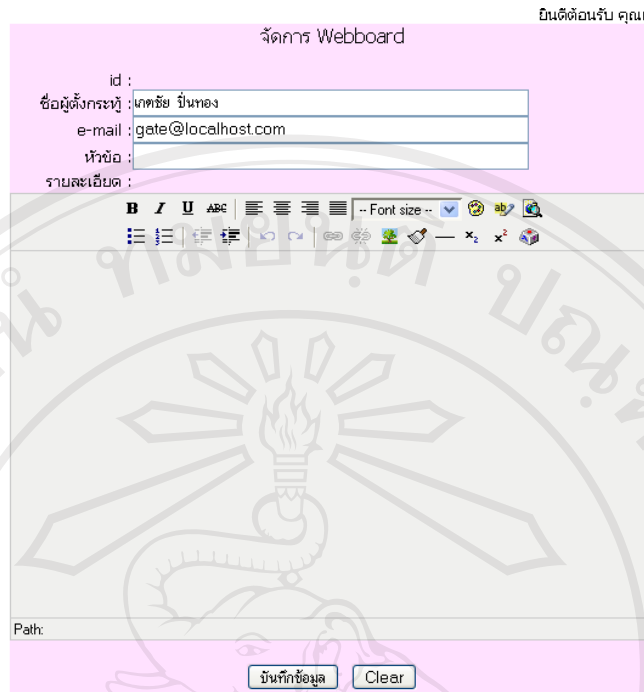

รูปที่ ค.46 หน้าตั้งกระทู้เว็บบอร์ด

กรอกข้อมูลให้ครบแล้วให้คลิกที่บันทึกข้อมูล **บันทึกข้อมูล** เพื่อตั้งกระทู้ใหม่
เมื่อเพิ่มเรียบร้อยแล้วระบบจะกลับเข้าสู่หน้าแรกเว็บบอร์ด โดยอัตโนมัติ

- ตอบกระทู้เว็บบอร์ด

ให้คลิกที่ลิงค์หัวข้อกระทู้ เพื่อเข้าไปดูกระทู้เว็บบอร์ด ดังรูปที่ ค.47

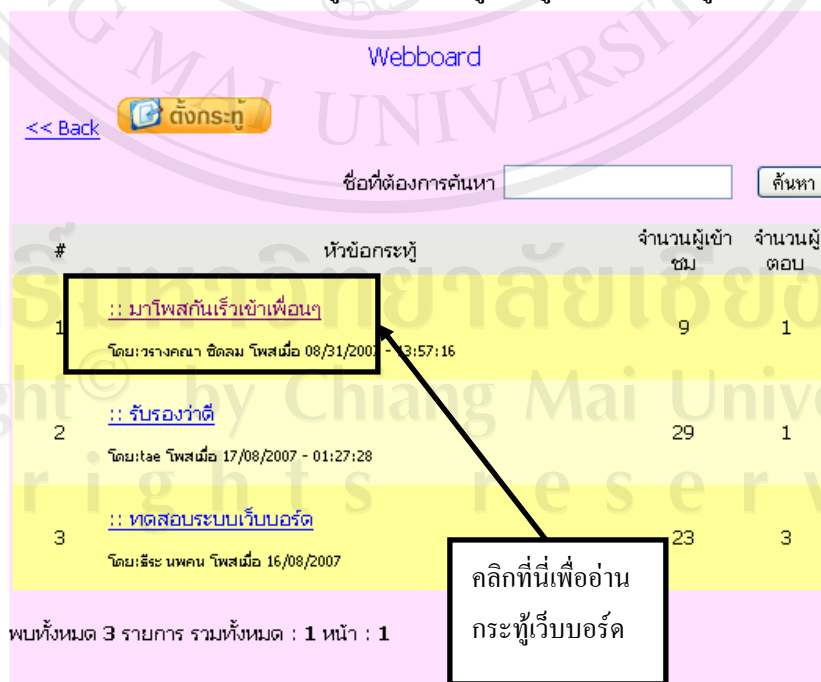

รูปที่ ค.47 คลิกเพื่ออ่านกระทู้เว็บบอร์ด

เมื่อคลิกแล้วจะเข้าสู่หน้าอ่านกระทู้เว็บบอร์ด และหน้าตอบกระทู้เว็บบอร์ด ซึ่ง

สามารถตอบกระทู้ได้ โดยกรอกข้อมูลให้ครบแล้วกดที่ปุ่ม

<<ตอบกระทู้>>

ดังรูปที่ ค.48

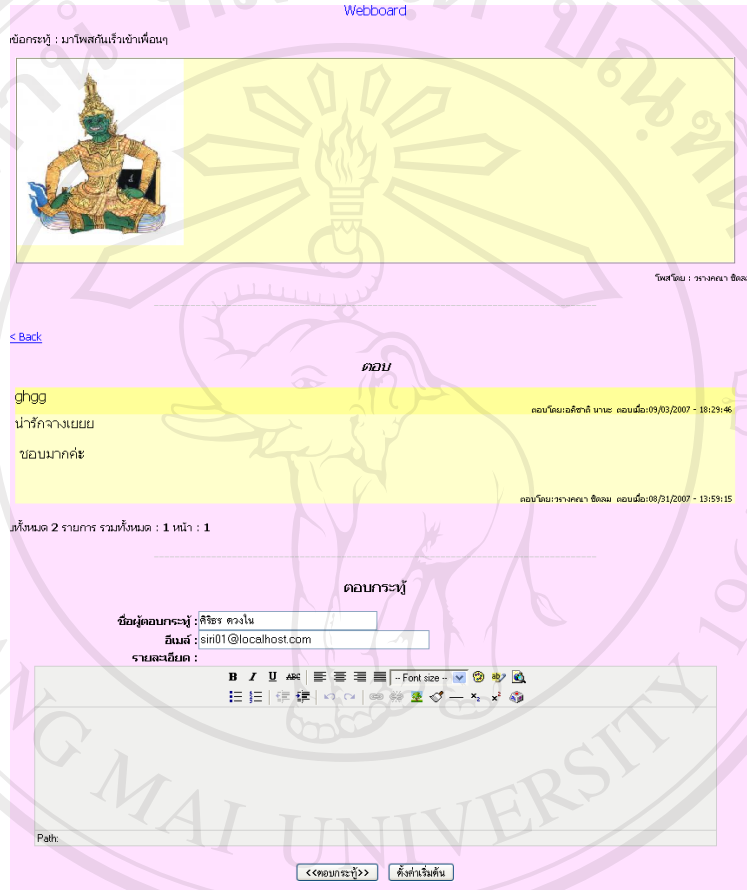

รูปที่ ค.48 คลิกเพื่ออ่านและตอบกระทู้เว็บบอร์ด

12) สถิติการใช้ระบบของผู้ใช้ – เพื่อเข้าสู่หน้าสถิติการใช้งานระบบของผู้ใช้ ดังรูปที่

ค.49

สถิติการเข้าใช้งานระบบของผู้ใช้

ชื่อที่ต้องการค้นหา :

วัน/เดือน/ปี :

#	ชื่อ-สกุล ผู้ใช้	สถานะ	วัน-เวลา ที่เข้าใช้ระบบ	จำนวนเวลาที่เข้าใช้งาน (ชม. : นาที : วินาที)
1	นายเสถียรพงษ์ สกีน	ผู้ดูแลระบบ	09-06-2007 - 09:08:25	0 ชม. : 0 นาที : 6 วินาที
2	นายเกษชัย ปิ่นทอง	ผู้ดูแลระบบ	09-08-2007 - 09:08:39	0 ชม. : 1 นาที : 2 วินาที
3	เด็กชายอภิชาติ นานะ	นักเรียน	09-08-2007 - 09:09:54	0 ชม. : 3 นาที : 33 วินาที
4	นายเสถียรพงษ์ สกีน	ผู้ดูแลระบบ	09-08-2007 - 09:10:11	0 ชม. : 1 นาที : 0 วินาที
5	ด.ช.เจตพงศ์ มีเพชรทาน	นักเรียน	09-08-2007 - 09:13:53	0 ชม. : 0 นาที : 14 วินาที
6	นายเสถียรพงษ์ สกีน	ผู้ดูแลระบบ	09-08-2007 - 09:14:13	0 ชม. : 22 นาที : 58 วินาที
7	นางศิริธร ตวงโน	อาจารย์	09-08-2007 - 09:39:11	0 ชม. : 2 นาที : 15 วินาที

ทั้งหมด 7 รายการ รวมทั้งหมด : 1 หน้า : 1

รูปที่ ค.49 หน้าสถิติการใช้งานระบบของผู้ใช้

13) ออกจากระบบ - เพื่อออกจากระบบ

ภาคผนวก ง

คู่มือการใช้งานระบบอี-เลิร์นนิ่ง สำหรับนักเรียน

1. วิธีการลงทะเบียนเพื่อเข้าสู่ระบบ

- 1) คลิก “สมัครสมาชิก” ที่เมนูคำสั่งด้านซ้ายมือ เพื่อเข้าสู่หน้าจอลงทะเบียน
- 2) เลือกสถานะ การลงทะเบียน แล้วคลิกเมนู “ต่อไป >” ดังรูปที่ ง.1

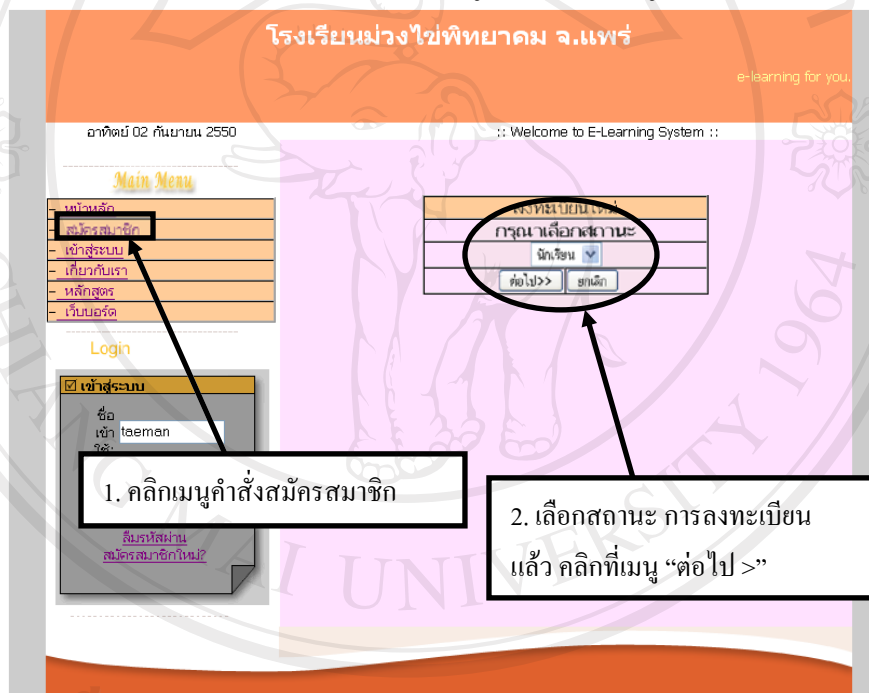

รูปที่ ง.1 แสดงเมนูเพื่อสมัครสมาชิก

- 3) จะขึ้นหน้าจอให้กรอกข้อมูลให้ครบทุกช่อง โดยเฉพาะช่องที่มีเครื่องหมาย ** ดังรูปที่

ง.2

-นักเรียนสมัครสมาชิก-

รหัสประจำตัวนักเรียน : 05518 **

คำนำหน้าชื่อ : เด็กชาย **

ชื่อ : กฤษฎา **

นามสกุล : ทองประไพ **

บ้านเลขที่ :

หมู่ :

ตำบล :

อำเภอ :

จังหวัด : แพร่

ชั้นมัธยมศึกษาปีที่ : 3 **

ห้อง : 1 **

เบอร์โทรศัพท์ :

อีเมล : 05518@localhost.com **

** คือ ค่าที่จำเป็นต้องเติมลงไป

รูปที่ ง.2 แสดงหน้าสมัครสมาชิก

4) เมื่อกรอกข้อมูลครบแล้วให้คลิกที่ เพื่อลงทะเบียน

5) เมื่อคลิกลงทะเบียนเรียบร้อยแล้ว ระบบจะแสดงข้อความต้อนรับ พร้อมกับส่ง ชื่อเข้าใช้ และรหัสผ่าน ไปทางอีเมลที่นักเรียนได้กรอกไว้ ดังรูปที่ ง.3

โรงเรียนม่วงไข่พิทยาคม จ.แพร่

e-learning for you

อาทิตย์ 02 กันยายน 2550 :: Welcome to E-

Main Menu

- หน้าหลัก
- สมัครสมาชิก
- เข้าสู่ระบบ
- เกี่ยวกับเรา
- หลักสูตร
- เร็มบอร์ด

สวัสดีครับคุณ กฤษฎา ทองประไพ
ระบบได้ส่ง ชื่อเข้าใช้ และรหัสผ่าน ของคุณทางอีเมล 05518@localhost.com
เพื่อใช้ในการเข้าสู่ระบบการเรียนการสอนออนไลน์เรียบร้อยแล้ว
[เช็คอีเมลที่นี่](#)

ลืมรหัสผ่าน
สมัครสมาชิกใหม่?

รูปที่ ง.3 แสดงหน้าต้อนรับและส่งชื่อเข้าใช้ พร้อมรหัสผ่าน

6) เข้าไปเช็คอีเมลเพื่อดูข้อมูลชื่อเข้าใช้ และรหัสผ่าน ในการลงชื่อเข้าใช้งานระบบ ดังรูป

Date 9/2/2007 Time 2:25:25 PM

Compose Reply Next Previous

From: nfo@localhost.com
 Subject: ส่งชื่อเข้าใช้ ? ละรหัสผ่าน ระบบ? ารเรียน? ารสอนผ่านสื่อ
 Date: Sun, 02 Sep 2007 15:17:43 +0800

ชื่อเข้าใช้ของคุณ คือ 05518

รหัสผ่าน คือ FK๗๗5๗๗

โปรดเก็บอีเมลฉบับนี้ไว้
ขอบคุณ

ชื่อเข้าใช้ของคุณ คือ 05518

รหัสผ่าน คือ FK๗๗5๗๗

โปรดเก็บอีเมลฉบับนี้ไว้
ขอบคุณ

รูปที่ ๓.4 แสดงหน้าเช็คอีเมล

2. วิธีการ Sign in เพื่อเข้าสู่ระบบ

1) คลิก “เข้าสู่ระบบ” ที่เมนูคำสั่งด้านซ้ายมือ เพื่อเข้าสู่หน้าจอเข้าสู่ระบบ

Main Menu

- หน้าหลัก
- สมัครสมาชิก
- **เข้าสู่ระบบ**
- เกี่ยวกับเรา
- หลักสูตร
- เว็บอร์ด

Login

เข้าสู่ระบบ

ชื่อเข้าใช้:

รหัสผ่าน:

เข้าสู่ระบบ

ชื่อเข้าใช้: 05518

รหัสผ่าน: FK๗๗5๗๗

1) คลิกเข้าสู่ระบบ เพื่อเข้าสู่ระบบ

2) คลิกลืมรหัสผ่าน เพื่อเข้าหน้าระบบลืมรหัสผ่าน

รูปที่ ๓.6 แสดงหน้าจอเพื่อเข้าสู่ระบบ

2) ให้กรอกชื่อเข้าใช้และรหัสผ่านของนักเรียน หากลืมรหัสผ่านสามารถคลิกที่ “ลืมรหัสผ่าน” แล้วกรอกอีเมลของอาจารย์ หลังจากนั้นระบบจะส่งรหัสผ่านของท่านไปยังอีเมลของท่าน ดังรูปที่ ๓.7

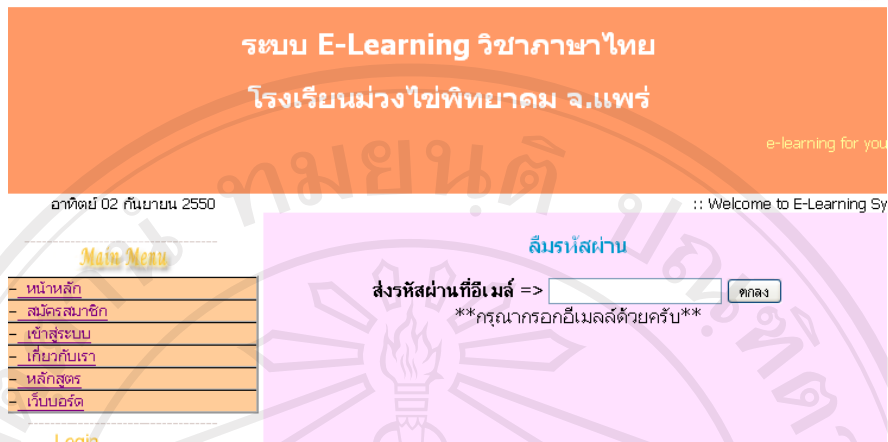

รูปที่ ง.7 ระบบลิ้มรสผ่าน

2. วิธีการทำงานของนักเรียนในระบบ

เมนูการจัดการระบบของนักเรียน มีดังต่อไปนี้

1) หน้าหลัก - เพื่อเข้าสู่หน้าหลักของนักเรียน

เมื่อเข้าสู่ระบบแล้วจะพบหน้าจอหลักของนักเรียน ดังรูปที่ ง.8

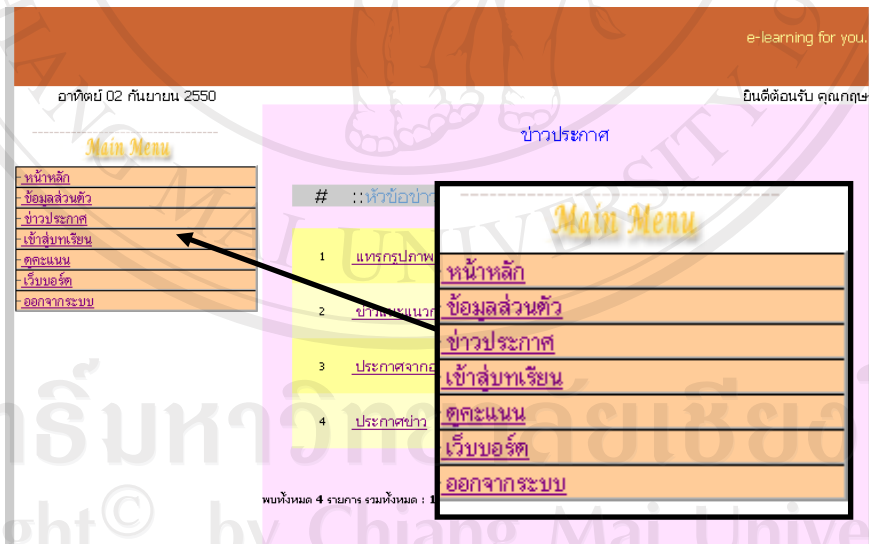

รูปที่ ง.8 แสดงหน้าจอหลักของนักเรียน

2) ข้อมูลส่วนตัว – เพื่อเข้าสู่หน้าจัดการข้อมูลส่วนตัวของนักเรียน ดังรูปที่ ง.9

จัดการข้อมูล เดกชายกฤษฎา ทองประไพ

id : 15

Username : 05518

Password : FKvu5wz

คำนำหน้าชื่อ : เด็กชาย

ชื่อ : กฤษฎา

สกุล : ทองประไพ

บ้านเลขที่ :

หมู่ :

ตำบล :

อำเภอ :

จังหวัด : แพร่

ชั้น ม. 3 ห้อง 1

เบอร์โทรศัพท์ :

อีเมล : 05518@localhost.com ***

เข้ารระบบครั้งล่าสุด : 09/02/2007 - 03:49:42

รูปที่ ง.9 แสดงหน้าจัดการข้อมูลส่วนตัวของนักเรียน

เมื่อแก้ไขข้อมูลเสร็จแล้วให้คลิกที่ เพื่อบันทึกข้อมูล

3) ข่าวประกาศ – เพื่อเข้าสู่หน้าข่าวประกาศ ดังรูปที่ ง.10

ข่าวประกาศ

:: หัวข้อข่าวที่น่าสนใจ ::

1	แทรกรูปภาพ*อ๊ะ**	โพสเมื่อ 08-29-2007 สิ้นสุดวันที่ 08-31-2007
2	ข่าวแนะแนวการศึกษา	โพสเมื่อ 08-19-2007 สิ้นสุดวันที่ 08-31-2007
3	ประกาศจากอาจารย์	โพสเมื่อ 08-19-2007 สิ้นสุดวันที่ 09-02-2007
4	ประกาศข่าว	07

คลิกเพื่ออ่านข่าวประกาศ

พบทั้งหมด 4 รายการ รวมทั้งหมด : 1 หน้า : 1

รูปที่ ง.10 แสดงหน้าข่าวประกาศ

นักเรียนสามารถคลิกอ่านข่าวประกาศได้ตามลิงค์หัวข้อข่าวประกาศ แล้วจะขึ้นหน้าจออ่านข่าวประกาศ ดังรูปที่ ง.11

ข่าวประกาศ

หัวข้อข่าว : ข่าวแนะแนวการศึกษา

โรงเรียนม่วงไข่พิทยาคม จังหวัดแพร่ มีโครงการแนะแนวการศึกษา นักเรียนที่สนใจสามารถเข้ามา
รับฟังรายละเอียดได้ที่ห้องแนะนายนะคะ

โพสโดย : นายเคยชัย ปิ่นทอง

<< Back

รูปที่ ง.11 แสดงหน้าอ่านข่าวประกาศ

4) เข้าสู่บทเรียน – เพื่อเข้าเรียนบทเรียน

4.1 คลิกเลือกวิชาเรียนที่จะเรียน ดังรูปที่ 12

โรงเรียนม่วงไข่พิทยาคม จ.แพร่
e-learning for you

อาทิตย์ 02 กันยายน 2550

เลือกวิชาเรียน

Main Menu

- หน้าหลัก
- ข้อมูลส่วนตัว
- ข่าวประกาศ
- เข้าสู่บทเรียน
- คะแนน
- เว็บบอร์ด
- ออกจากระบบ

ภาษาไทย
ภาษาอังกฤษ

คลิกเลือกวิชาที่จะเรียน

รูปที่ ง.12 แสดงหน้าเลือกวิชาเรียน

4.2 คลิกเลือกหมวดหมู่บทเรียนที่จะเรียน ดังรูปที่ ง.13

วิชา ภาษาไทย ชั้นมัธยมศึกษาปีที่ 3

<< Back

#	ชื่อบทเรียน
1	วรรณคดีและวรรณกรรม

พบทั้งหมด 1 รายการ รวมทั้งหมด : 1 หน้า : 1

คลิกเลือกหมวดหมู่บทเรียน

รูปที่ ง.13 แสดงหน้าเลือกหมวดหมู่บทเรียน

4.3 คลิกเลือกบทเรียนที่จะเรียน ดังรูปที่ ง.14

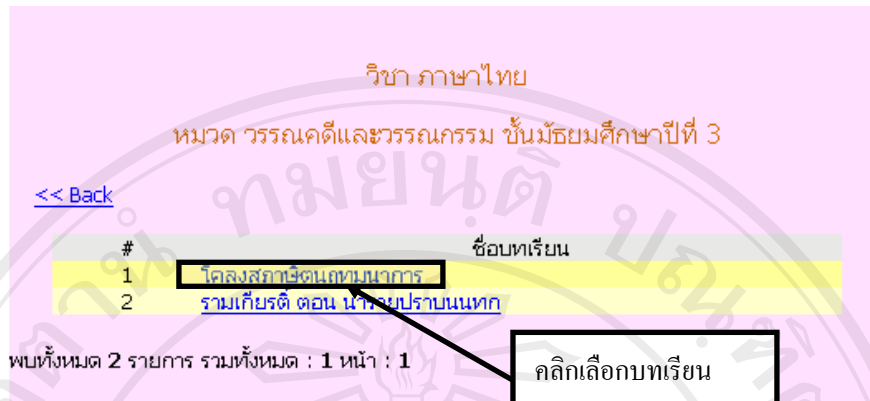

รูปที่ ง.14 แสดงหน้าเลือกบทเรียน

4.4 เมื่อเลือกบทเรียนแล้ว จะแสดงหน้าบทเรียนขึ้นมา ดังรูปที่ ง.15

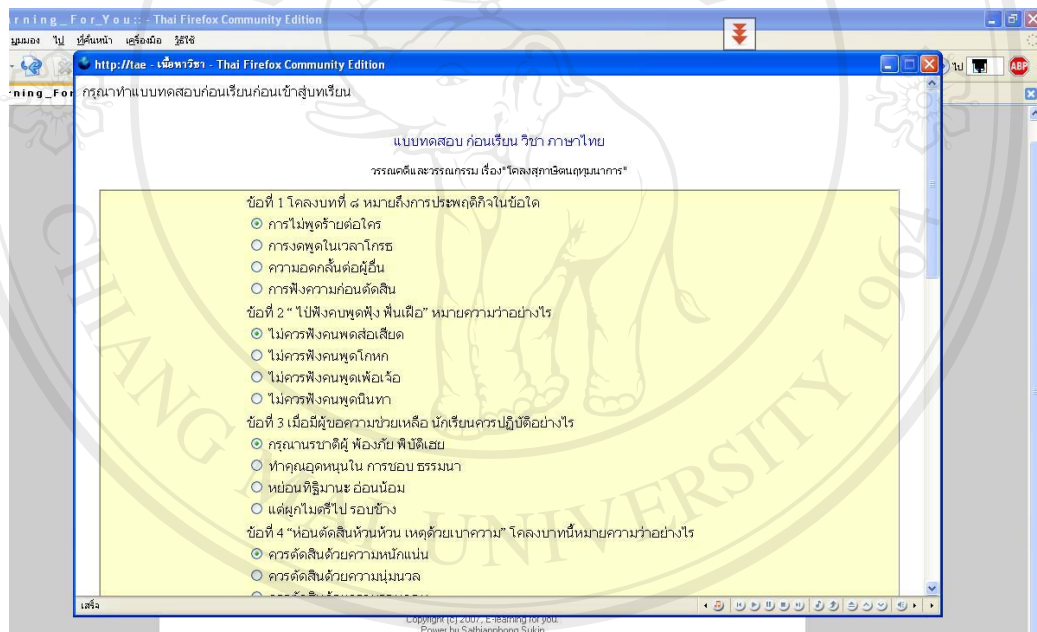

รูปที่ ง.15 แสดงหน้าแรกบทเรียน

จากรูปที่ ง.15 จะเห็นว่าหน้าแรกเมื่อคลิกเข้าสู่บทเรียนจะเป็นแบบทดสอบก่อนเรียน เนื่องจากระบบจะเช็คว่าคุณเรียนคนนี้ได้เข้ามาใช้แล้วหรือยัง ถ้ายังไม่เคยเข้าเรียนบทเรียนนี้มาก่อน ก็จะแสดงหน้าแบบทดสอบก่อนเรียนขึ้นมาก่อน เมื่อนักเรียนทำแบบทดสอบก่อนเรียนแล้วคลิกที่ตรวจคะแนนแล้วระบบจะแสดงผลการทำแบบทดสอบ และหลังจากนั้นนักเรียนก็จะสามารถเข้าไปเรียนบทเรียนนี้ได้ โดยคลิกที่ “เข้าสู่บทเรียน” ดังรูปที่ ง.16

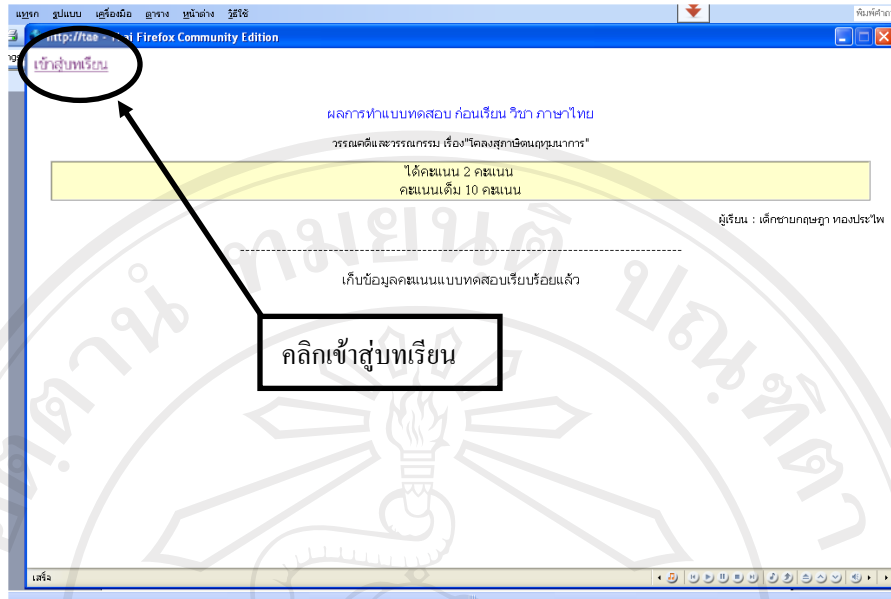

รูปที่ ง.16 คลิกเข้าสู่บทเรียน

เมื่อคลิกเข้าสู่บทเรียนแล้วระบบจะแสดงหน้าจอบทเรียนขึ้นมา ซึ่งจะมีเมนูบทเรียนอยู่ทางด้านซ้ายมือเป็นเมนูเนื้อหาแต่ละหัวข้อบทเรียน และเมื่อเรียนเสร็จทุกหัวข้อบทเรียนแล้ว ให้นักเรียนคลิกทำแบบทดสอบหลังเรียน(การทำแบบทดสอบหลังเรียนจะทำได้เพียงครั้งเดียว ดังนั้นนักเรียนต้องศึกษาเนื้อหาให้ดีกว่าก่อนที่จะทำแบบทดสอบ) ดังรูปที่ ง.17

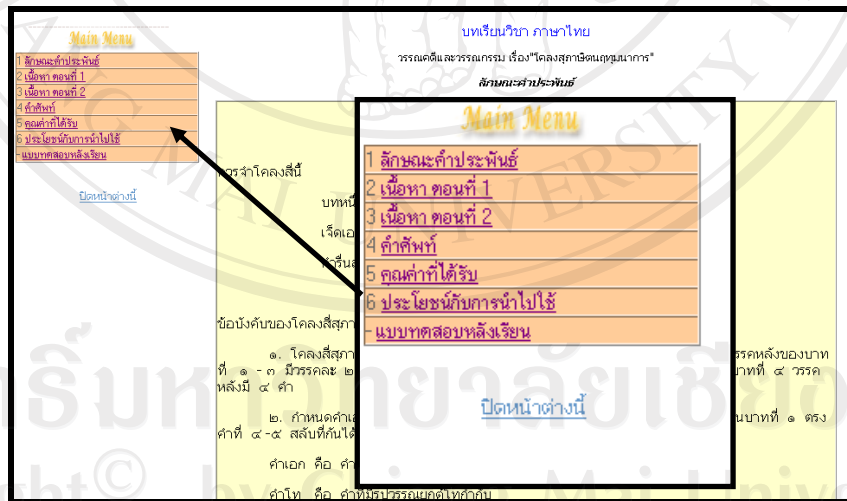

รูปที่ ง.17 แสดงหน้าบทเรียน

5) ดูคะแนน – เพื่อเข้าสู่หน้าดูคะแนนของนักเรียน ดังรูปที่ ง.18

จัดการคะแนน

ชื่อทเรียน : ▼

#	ชื่อ-สกุล ผู้เรียน	วิชา	แบบทดสอบเรื่อง	คะแนน ก่อน	คะแนน หลัง	วัน/เวลา
1	เด็กชายกฤษฎา ทอง ประไพ	ภาษาไทย	โคลงสุภาสิต นฤตมนาการ	2		09/02/2007 - 16:21:39

พบทั้งหมด 1 รายการ รวมทั้งหมด : 1 หน้า : 1

รูปที่ ง.18 แสดงหน้าดูคะแนน

6) เว็บบอร์ด – เพื่อเข้าสู่หน้าเว็บบอร์ด ดังรูปที่ ง.19

Webboard

[<< Back](#)

ชื่อที่ต้องการค้นหา

#	หัวข้อกระทู้	จำนวนผู้เข้า ชม	จำนวนผู้ ตอบ
1	:: มาโพสกันเร็วเข้าเพื่อนฯ โดย:วรางคณา ชิตลม โพสเมื่อ 08/31/2007 - 13:57:16	9	1
2	:: รับรองว่าดี โดย:tae โพสเมื่อ 17/08/2007 - 01:27:28	29	1
3	:: ทดสอบระบบเว็บบอร์ด โดย:ธีระ นพคน โพสเมื่อ 16/08/2007	23	3

พบทั้งหมด 3 รายการ รวมทั้งหมด : 1 หน้า : 1

รูปที่ ง.19 แสดงหน้าเว็บบอร์ด

หน้าเว็บบอร์ด นักเรียนสามารถตั้งกระทู้ และตอบกระทู้เว็บบอร์ด ได้ ซึ่งมีวิธีการจัดการดังต่อไปนี้

- ตั้งกระทู้เว็บบอร์ด

ให้คลิกที่ เพื่อเข้าสู่หน้าจอตั่งกระทู้เว็บบอร์ด ดังรูปที่ ง.20



รูปที่ ง.20 คลิกเพื่อตั้งกระทู้ใหม่

เมื่อคลิกที่ตั้งกระทู้แล้วจะเข้าไปสู่หน้าจอตั่งกระทู้เว็บบอร์ด ดังรูปที่ ง.21

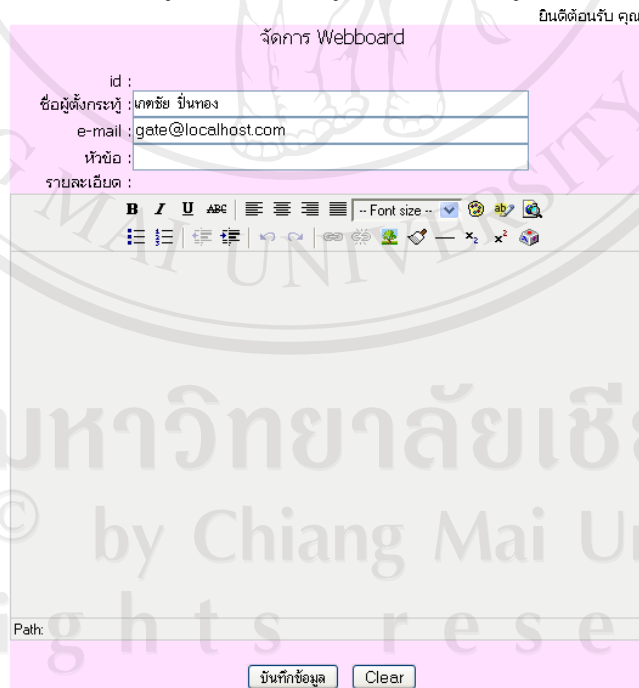

รูปที่ ง.21 หน้าตั้งกระทู้เว็บบอร์ด

กรอกข้อมูลให้ครบแล้วให้คลิกที่บันทึกข้อมูล **บันทึกข้อมูล** เพื่อตั้งกระทู้ใหม่

เมื่อเพิ่มเรียบร้อยแล้วระบบจะกลับเข้าสู่หน้าแรกเว็บบอร์ด โดยอัตโนมัติ

- ตอบกระทู้เว็บบอร์ด

ให้คลิกที่ลิงค์หัวข้อกระทู้ เพื่อเข้าไปดูกระทู้เว็บบอร์ด ดังรูปที่ ง.22

Webboard

<< Back  ตั้งกระทู้

ชื่อที่ต้องการค้นหา ค้นหา

#	หัวข้อกระทู้	จำนวนผู้เข้าชม	จำนวนผู้ตอบ
1	:: มาโพลกันเร็วเข้าเพื่อนา โดย: วารงคณา ชิตลอม โพลเมื่อ 08/31/2007 - 13:57:16	9	1
2	:: รับรองว่าดี โดย: tae โพลเมื่อ 17/08/2007 - 01:27:28	29	1
3	:: ทดสอบระบบเว็บบอร์ด โดย: ธีระ นพคน โพลเมื่อ 16/08/2007	23	3

พบทั้งหมด 3 รายการ รวมทั้งหมด : 1 หน้า : 1

คลิกที่นี่เพื่ออ่าน
กระทู้เว็บบอร์ด

รูปที่ ง.22 คลิกเพื่ออ่านกระทู้เว็บบอร์ด

เมื่อคลิกแล้วจะเข้าสู่หน้าอ่านกระทู้เว็บบอร์ด และหน้าตอบกระทู้เว็บบอร์ด ซึ่ง

สามารถตอบกระทู้ได้ โดยกรอกข้อมูลให้ครบแล้วกดที่ปุ่ม

<<ตอบกระทู้>>

ดังรูปที่ ง.23

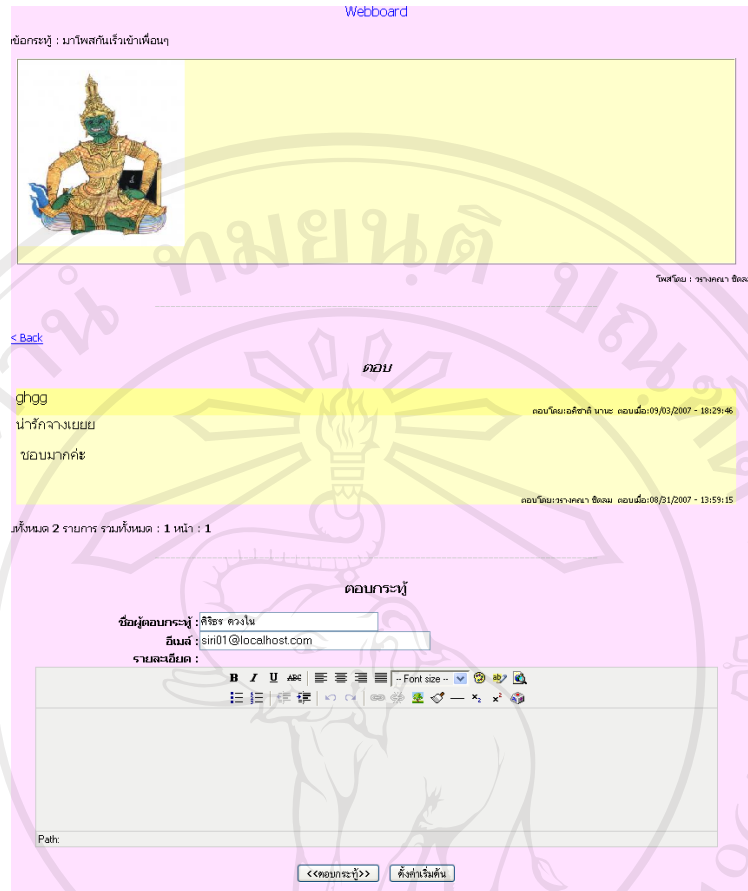

รูปที่ ง.23 คลิกเพื่ออ่านและตอบกระหู่เว็บบอร์ด

7) ออกจากระบบ - เพื่อออกจากระบบ

ภาคผนวก จ

ตัวอย่างแบบประเมินผล

แบบประเมินผล					
ผู้ใช้งานระบบจัดการเรียนการสอนแบบอิเล็กทรอนิกส์ ผ่านเครือข่ายอินเทอร์เน็ต วิชาภาษาไทย ของโรงเรียนม่วงไข่พิทยาคม					
ส่วนที่ 1 กรุณาใส่เครื่องหมาย ✓ ลงในช่องที่ตรงกับความคิดเห็นของท่านมากที่สุด					
ระดับความพึงพอใจของผู้ใช้งาน	มากที่สุด	มาก	ปานกลาง	น้อย	น้อยที่สุด
ลักษณะการใช้งานโปรแกรมในด้านต่าง ๆ					
1. หน้าจอมีการจัดวางตำแหน่งให้ใช้งานได้ง่าย					
2. ขั้นตอนการลงทะเบียนเพื่อใช้งานมีขั้นตอนที่ชัดเจน					
3. เครื่องมือในการจัดการระบบมีความเหมาะสม					
4. เครื่องมือในการค้นหาข้อมูลสามารถใช้งานได้ง่าย					
5. การใช้งานไม่ซับซ้อนและเข้าใจง่าย					
6. เนื้อหามีความถูกต้องและเหมาะสม					
7. คู่มือการใช้งานระบบ					
8. ความน่าสนใจและความสวยงาม					
ส่วนที่ 2 ข้อเสนอแนะ					
<p>ลิขสิทธิ์มหาวิทยาลัยเชียงใหม่ Copyright © by Chiang Mai University All rights reserved</p>					
ขอขอบคุณทุกท่านที่กรุณาให้ความร่วมมือในการตอบแบบประเมินผล					

ประวัติผู้เขียน

ชื่อ นายเสฐียรพงษ์ สุทิน

วัน เดือน ปีเกิด 16 กุมภาพันธ์ 2525

ประวัติการศึกษา สำเร็จการศึกษาปริญญาตรี ศึกษาศาสตร์บัณฑิต สาขาบริหารธุรกิจ มหาวิทยาลัยเชียงใหม่ ปีการศึกษา 2547

ประสบการณ์ 2547 – 2549 เจ้าหน้าที่บริหารงานทั่วไป มหาวิทยาลัยแม่โจ้ จังหวัดเชียงใหม่

2549 – ปัจจุบัน Programmer บริษัท Novelsoft & System

จดหมายอิเล็กทรอนิกส์ tae_man@hotmail.com

ลิขสิทธิ์มหาวิทยาลัยเชียงใหม่
Copyright© by Chiang Mai University
All rights reserved