

## ภาคผนวก ก

### คู่มือใช้งาน

ระบบเพื่อสนับสนุนการบริหารจัดการด้านการฝึกประสบการณ์วิชาชีพนักศึกษา ผ่านเครือข่ายอินเทอร์เน็ต คณะวิทยาศาสตร์และเทคโนโลยี สถาบันราชภัฏเชียงราย เป็นระบบที่ใช้งานผ่านระบบเครือข่ายอินเทอร์เน็ต โดยใช้โปรแกรมไมโครซอฟท์อินเทอร์เน็ตเอ็กพลอร์เลอร์ 5.0 ขึ้นไป ในการเปิดโปรแกรม โดยหน้าแรกของโปรแกรมปรากฏหน้าต่างการใช้งานดังแสดงในรูป ก.1

#### ก.1 หน้าจอหลักของรายวิชาฝึกประสบการณ์วิชาชีพ

เป็นหน้าจอแรก หรือหน้าจอหลัก(Home) ของรายวิชาการฝึกประสบการณ์วิชาชีพ เป็นส่วนที่เชื่อมโยงไปหน้าจออื่น ๆ แสดงดังรูป ก.1



รูป ก.1 หน้าจอหลัก รายวิชาฝึกประสบการณ์วิชาชีพ

จากรูป ก.1 อธิบายหน้าจอได้ดังนี้

หมายเลข 1 คอมพิวเตอร์ เป็นส่วนที่ใช้คลิก แล้วจะเข้าสู่หน้าจอของโปรแกรมวิชา  
คอมพิวเตอร์

หมายเลข 2 และ 6 Home เป็นส่วนที่ใช้คลิก เพื่อกลับสู่หน้าแรกหรือหน้าจอหลักของราย  
วิชาฝึกประสบการณ์วิชาชีพ

หมายเลข 3 Webboard เป็นส่วนที่ใช้คลิก เพื่อไปยังหน้าจอ Webboard หรือกระดานถาม  
ตอบ

หมายเลข 4 สำหรับอาจารย์ เป็นส่วนที่ใช้คลิก เพื่อ Login เข้าสู่หน้าจอการแก้ไขข้อมูลของ  
แต่ละโปรแกรมวิชา

หมายเลข 5 เป็นส่วนที่ใช้คลิกแสดงข่าวประกาศต่าง ๆ

หมายเหตุ โปรแกรมวิชาอื่นๆ เช่นเดียวกับ หมายเลข 1 เป็นส่วนที่ใช้คลิก แล้วจะเข้าสู่  
หน้าจอของแต่ละโปรแกรมวิชานั้น

## ก.2 หน้าจอโปรแกรมวิชา

เป็นหน้าที่แสดงหัวข้อต่าง ๆ ของโปรแกรมวิชา เพื่อเชื่อมโยงไปยังหน้าจออื่นๆ ของ  
โปรแกรมวิชานั้น แสดงดังรูป ก.2

โปรแกรมวิชา คอมพิวเตอร์	
17	
1	รายละเอียดรายวิชาการฝึกประสบการณ์วิชาชีพ
2	ขั้นตอนการออกฝึกงาน
3	รายละเอียดสถานที่ฝึกงาน
4	ข้อมูลนักศึกษาฝึกงานที่ผ่านมา
5	การเป็นเสนอสถานที่ฝึกงานและแบบการพิจารณาออกฝึกงาน
6	รายงานผลการรับนักศึกษา สำหรับพิจารณาออกฝึกงาน
7	ชื่อบริษัท/หน่วยงานที่นักศึกษาเสนอ
8	รายชื่อนักศึกษาที่เสนอสถานที่ฝึกงาน ที่พิจารณาแล้วผ่าน
9	รายชื่อนักศึกษาที่เสนอสถานที่ฝึกงาน ที่พิจารณาแล้วไม่ผ่าน
10	รายชื่อนักศึกษาที่ไม่ได้ส่งผลการรับ
11	รายชื่อนักศึกษาที่ไม่ได้เป็นเสนอสถานที่ฝึกงาน
12	เอกสารต่าง ๆ (แบบประเมินต่างๆ)
13	รายงานผลการรับนักศึกษา
14	ผลงานของนักศึกษา
15	ปัญหาที่พบขณะฝึกงาน
16	Home

รูป ก.2 โปรแกรมวิชา

จากรูป ก.2 อธิบายหน้าจอดีดังนี้

หมายเลข 1 รายละเอียดของรายวิชาการฝึกประสบการณ์วิชาชีพ เลือกเพื่อแสดงรายละเอียดของรายวิชาการฝึกประสบการณ์วิชาชีพ

หมายเลข 2 ขั้นตอนการฝึกประสบการณ์วิชาชีพ เลือกเพื่อแสดงขั้นตอนการฝึกประสบการณ์วิชาชีพ

หมายเลข 3 รายละเอียดของสถานที่ฝึกงาน เลือกเพื่อแสดงรายละเอียดของสถานที่ฝึกงาน เช่น ชื่อบริษัท/หน่วยงาน ที่อยู่ ลักษณะหน่วยงาน เป็นต้น

หมายเลข 4 ข้อมูลนักศึกษาฝึกงานที่ผ่านมา เลือกเพื่อแสดงข้อมูลนักศึกษาที่ได้ฝึกงานผ่านมาแล้ว

หมายเลข 5 การยื่นเสนอสถานที่ฝึกงานและแบบการพิจารณาก่อนออกฝึกงาน เลือกเพื่อกรอกแบบฟอร์มการยื่นเสนอสถานที่ฝึกงานและผลการเรียนของนักศึกษา

หมายเลข 6 รายงานผลการเรียนนักศึกษาสำหรับพิจารณาก่อนออกฝึกงาน เลือกเพื่อแสดงรายงานผลการเรียนนักศึกษาก่อนออกฝึกงาน

หมายเลข 7 ชื่อบริษัท/หน่วยงานที่นักศึกษาเสนอ เลือกเพื่อแสดง บริษัท/หน่วยงานที่นักศึกษาได้ยื่นเสนอสถานที่ฝึกงาน

หมายเลข 8 รายชื่อนักศึกษาที่ยื่นเสนอสถานที่ฝึกงาน พิจารณาแล้วผ่าน เลือกเพื่อแสดงรายชื่อนักศึกษาที่ยื่นเสนอสถานที่ฝึกงาน ที่ได้พิจารณาแล้วผ่าน

หมายเลข 9 รายชื่อนักศึกษาที่ยื่นเสนอสถานที่ฝึกงาน พิจารณาแล้วไม่ผ่าน เลือกเพื่อแสดงรายชื่อนักศึกษาที่ยื่นเสนอสถานที่ฝึกงาน ที่ได้พิจารณาแล้วไม่ผ่าน

หมายเลข 10 รายชื่อนักศึกษาที่ไม่ได้ส่งผลการเรียน เลือกเพื่อแสดงรายชื่อนักศึกษาที่ไม่ได้ส่งผลการเรียน

หมายเลข 11 รายชื่อนักศึกษาที่ไม่ได้ยื่นสถานที่ฝึกงาน เป็นส่วนที่ใช้คลิก เพื่อแสดงรายชื่อนักศึกษาที่ไม่ได้ยื่นสถานที่ฝึกงาน

หมายเลข 12 รายชื่อนักศึกษาที่ไม่มีสถานที่ฝึกงาน กรณีผลการเรียนไม่ผ่าน เลือกเพื่อแสดงรายชื่อนักศึกษาที่ไม่มีสถานที่ฝึกงาน กรณีผลการเรียนไม่ผ่าน

หมายเลข 13 เอกสารต่าง ๆ (แบบประเมินต่าง ๆ ) เลือกเพื่อแสดงเอกสารต่าง ๆ ที่ต้องการ Download

หมายเลข 14 ผลงานนักศึกษา เลือกเพื่อแสดงผลงานของนักศึกษา

หมายเลข 15 ปัญหาที่พบขณะฝึกงาน เลือกเพื่อแสดงปัญหาที่พบของนักศึกษาระหว่างฝึกงาน



### ก.5 หน้าจอ รายละเอียดสถานที่ฝึกงาน

เป็นส่วนที่แสดงชื่อบริษัท/หน่วยงาน ของแต่ละ โปรแกรมวิชา สามารถคลิกเพื่อดูรายละเอียดเพิ่มเติมของแต่ละบริษัท/หน่วยงาน ได้ แสดงดังรูป ก.5

ที่	ชื่อบริษัท/หน่วยงาน	รายละเอียด
1	บ.เชียงใหม่1	<a href="#">ดูรายละเอียด</a>
2	บริษัท ซีพลัส จำกัด	<a href="#">ดูรายละเอียด</a>
3	บ.Northern	<a href="#">ดูรายละเอียด</a>
4	บ.เชียงใหม่ 2	<a href="#">ดูรายละเอียด</a>
5	บ.คอมพิวเตอร์ สาขา 1	<a href="#">ดูรายละเอียด</a>
6	บ.คอมพิวเตอร์ สาขา 2	<a href="#">ดูรายละเอียด</a>
7	บ.คอมพิวเตอร์ สาขา 3	<a href="#">ดูรายละเอียด</a>

รูป ก.5 รายละเอียดสถานที่ฝึกงาน

จากรูป ก.5 อธิบายหน้าจอได้ดังนี้

หมายเลข 1 Go เป็นส่วนที่ใช้คลิก เมื่อกรอกข้อความหรือคำที่ต้องการค้นหาในส่วนของรายละเอียดของสถานที่ฝึกงาน

หมายเลข 2 ดูรายละเอียด เป็นส่วนที่ใช้คลิกเพื่อไปยังหน้าจอแสดงรายละเอียดของแต่ละบริษัท/หน่วยงาน

หมายเลข 3 Back เป็นส่วนที่ใช้คลิกเพื่อกลับไปหน้าจอโปรแกรมวิชา

หมายเลข 4 Home เป็นส่วนที่ใช้คลิกเพื่อกลับไปหน้าจอหลักรายวิชาการฝึกประสบการณ์

วิชาชีพ

### ก.6 หน้าจอ แสดงรายละเอียดของแต่ละบริษัท

เป็นส่วนที่แสดงรายละเอียดของแต่ละบริษัท เมื่อคลิกดูรายละเอียด จากหน้าจอรายละเอียด สถานที่ฝึกงาน แสดงดังรูป ก.6

รายละเอียดบริษัท/หน่วยงาน	
ชื่อบริษัท/หน่วยงาน	บริษัทเทพรัดไอเอ จำกัด
จำนวนนักศึกษาฝึกงาน	2 คน
ที่อยู่	71/9 ถ.ศรีดอนไชย ต.ข้างกลาง อ.เมือง จ.เชียงใหม่ 50
เบอร์โทร	053-206281-2,01-9500684
ลักษณะหน่วยงาน	ติดตั้งและรักษาระบบเครือข่าย เจ้าหน้าที่อุปกรณ์ต่อพ่วงทุกชนิด เจ้าหน้าที่คอมพิวเตอร์และอุปกรณ์คอมพิวเตอร์ สอนหลักสูตรคอมพิวเตอร์
แผนที่	teparat.doc ①
หมายเหตุ	-

Home ②

รูป ก.6 แสดงรายละเอียดของแต่ละบริษัท/หน่วยงาน

จากรูป ก.6 อธิบายหน้าจอ ได้ดังนี้

หมายเลข 1 ชื่อแผนที่ คลิกเพื่อดูแผนที่ของบริษัท/หน่วยงาน

หมายเลข 2 Home เป็นส่วนที่คลิกเพื่อกลับหน้าจอหลักรายวิชาฝึกประสบการณ์วิชาชีพ

### ก.7 หน้าจอ ระบุภาคเรียนและปีการศึกษา(ข้อมูลนักศึกษาฝึกงานที่ผ่านมา)

เป็นส่วนที่ให้ผู้ระบุภาคเรียนและปีการศึกษาที่ต้องการดูข้อมูลนักศึกษาฝึกงานที่ผ่านมา แสดงดังรูป ก.7

รูป ก.7 ระบุภาคเรียนและปีการศึกษา

จากรูปที่ ก.7 อธิบายหน้าจอได้ดังนี้

หมายเลข 1 ให้ระบุโปรแกรมวิชา ภาคเรียน และปีการศึกษาของข้อมูลนักศึกษาที่ฝึกงานที่ผ่านมา

หมายเลข 2 Submit เลือกเพื่อยืนยันการป้อนข้อมูล และ Reset เลือกเพื่อยกเลิกการป้อนข้อมูล

หมายเลข 3 Home เป็นส่วนที่คลิกเพื่อกลับหน้าจอหลักรายวิชาฝึกประสบการณ์วิชาชีพ

#### ก.8 หน้าจอ ข้อมูลนักศึกษาฝึกงานที่ผ่านมา

เป็นหน้าที่แสดงข้อมูลการฝึกงานของนักศึกษาทุกคนที่ได้ฝึกงานมาแล้ว โดยจะแสดงชื่อ บริษัท/หน่วยงาน รหัสนักศึกษา ชื่อสกุล ภาคเรียน ช่วงเวลาที่ฝึก ลักษณะงาน และ โปรแกรมที่ได้ปฏิบัติในระหว่างการฝึกงาน แสดงดังรูป ก.8

ข้อมูลนักศึกษาฝึกงานที่ผ่านมา								
ที่	บริษัท	รหัสนักศึกษา	ชื่อ-สกุล	ภาคเรียน	ระยะเวลา		ลักษณะงาน	โปรแกรม
					ตั้งแต่	ถึง		
1	บริษัท อีเล็กทรอนิกส์ คอมเมิร์ซ น. คงน จำกัด	42440001	นาย ฉะพนม ใจคำมา	2/2543	1 มี.ย. 2543	3 ก.ค. 2543	ติดตั้งระบบเครื่องข่าย, ลงงานเขียน คอมพิวเตอร์	โปรแกรมภาษาคอมพิวเตอร์ สายเคเบิล
2	คอมพิวเตอร์	44400111	นางสาว จันทจิรา ชูแจ้ง	1/2542	1 ม.ค. 2542	3 มี.ค. 2542	ซ่อมคอมพิวเตอร์ ติดตั้งโปรแกรม	เขียนโปรแกรมโดยใช้ Delphi

① Back Home ②

รูป ก.8 ข้อมูลนักศึกษาฝึกงานที่ผ่านมา

จากรูป ก.8 อธิบายหน้าจอได้ดังนี้

หมายเลข 1 Back เป็นส่วนที่ใช้คลิกกลับไปหน้าจอระบบภาคเรียนและปีการศึกษา

หมายเลข 2 Home เป็นส่วนที่ใช้คลิกไปยังหน้าจอหลักรายวิชาฝึกประสบการณ์วิชาชีพ

### ก.9 หน้าจอ การยื่นเสนอสถานที่ฝึกงานและแบบการพิจารณาก่อนออกฝึกงาน

แสดงเมนูแบบฟอร์มการพิจารณาการออกฝึกงาน (สำหรับนักศึกษาโปรแกรมวิชา  
คอมพิวเตอร์เท่านั้น) และแบบฟอร์มการยื่นเสนอสถานที่ฝึกงาน เพื่อให้นักศึกษาเลือกเพื่อป้อนข้อมูลส่งอาจารย์ผู้ดูแลการฝึกงานในการพิจารณาต่อไป ดังรูป ก.9

**การยื่นเสนอสถานที่ฝึกงานและแบบการพิจารณาก่อนออกฝึกงาน**

นักศึกษาที่จะออกฝึกงาน กรุณากรอกแบบฟอร์มต่อไปนี้ ①

- [ฟอร์มการพิจารณาการออกฝึกงาน \(สำหรับโปรแกรมวิชาคอมพิวเตอร์เท่านั้น\)](#)
- [ฟอร์มการยื่นเสนอสถานที่ฝึกงาน](#) ②

Home ③

รูป ก.9 การยื่นเสนอสถานที่ฝึกงานและแบบพิจารณาออกฝึกงาน



จากรูป ก.9 อธิบายหน้าจอได้ดังนี้

หมายเลข 1 ฟอรัมการพิจารณาการออกฝึกงาน(สำหรับนักศึกษาโปรแกรมวิชาคอมพิวเตอร์เท่านั้น) สำหรับนักศึกษาโปรแกรมวิชาคอมพิวเตอร์ เลือกเพื่อต้องการป้อนข้อมูลบนฟอรัมการพิจารณาการออกฝึกงาน

หมายเลข 2 ฟอรัมการยื่นเสนอสถานที่ฝึกงาน เลือกเพื่อต้องการป้อนข้อมูลบนฟอรัมการยื่นเสนอสถานที่ฝึกงาน

หมายเลข 3 Home เลือกเพื่อต้องการไปยังหน้าจอหลักรายวิชาฝึกประสบการณ์วิชาชีพ

### ก.10 หน้าจอ ฟอรัมการพิจารณาการออกฝึกงาน

เป็นส่วนที่ให้นักศึกษารอรายละเอียดข้อมูลผลการเรียนของนักศึกษา สำหรับพิจารณาการออกฝึกงาน แสดงดังรูป ก.10

**ฟอรัมการพิจารณาการออกฝึกงาน**

ชื่อ-สกุล  ❶

ผลการเรียน

รหัสวิชา	ชื่อวิชา	เกรด
4091606	คณิตศาสตร์สำหรับคอมพิวเตอร์	<input type="radio"/> A <input type="radio"/> B+ <input type="radio"/> B <input type="radio"/> C+ <input type="radio"/> C <input type="radio"/> D+ <input type="radio"/> D <input type="radio"/> E <input type="radio"/> I
4121103	การเขียนโปรแกรมคอมพิวเตอร์และอัลกอริทึม	<input type="radio"/> A <input type="radio"/> B+ <input type="radio"/> B <input type="radio"/> C+ <input type="radio"/> C <input type="radio"/> D+ <input type="radio"/> D <input type="radio"/> E <input type="radio"/> I
4121201	การประมวลผลเพิ่มข้อมูลและการออกแบบ	<input type="radio"/> A <input type="radio"/> B+ <input type="radio"/> B <input type="radio"/> C+ <input type="radio"/> C <input type="radio"/> D+ <input type="radio"/> D <input type="radio"/> E <input type="radio"/> I
4121202	การเขียนโปรแกรมภาษาคอมพิวเตอร์ 1	<input type="radio"/> A <input type="radio"/> B+ <input type="radio"/> B <input type="radio"/> C+ <input type="radio"/> C <input type="radio"/> D+ <input type="radio"/> D <input type="radio"/> E <input type="radio"/> I
4122202	โครงสร้างข้อมูล	<input type="radio"/> A <input type="radio"/> B+ <input type="radio"/> B <input type="radio"/> C+ <input type="radio"/> C <input type="radio"/> D+ <input type="radio"/> D <input type="radio"/> E <input type="radio"/> I
4121401	ระบบปฏิบัติการ 1	<input type="radio"/> A <input type="radio"/> B+ <input type="radio"/> B <input type="radio"/> C+ <input type="radio"/> C <input type="radio"/> D+ <input type="radio"/> D <input type="radio"/> E <input type="radio"/> I
4122502	การวิเคราะห์และการออกแบบระบบ 1	<input type="radio"/> A <input type="radio"/> B+ <input type="radio"/> B <input type="radio"/> C+ <input type="radio"/> C <input type="radio"/> D+ <input type="radio"/> D <input type="radio"/> E <input type="radio"/> I
4122701	ระบบคอมพิวเตอร์และสถาปัตยกรรม	<input type="radio"/> A <input type="radio"/> B+ <input type="radio"/> B <input type="radio"/> C+ <input type="radio"/> C <input type="radio"/> D+ <input type="radio"/> D <input type="radio"/> E <input type="radio"/> I
4122702	สถาปัตยกรรมคอมพิวเตอร์และโปรแกรมภาษาแอสเซมบลี	<input type="radio"/> A <input type="radio"/> B+ <input type="radio"/> B <input type="radio"/> C+ <input type="radio"/> C <input type="radio"/> D+ <input type="radio"/> D <input type="radio"/> E <input type="radio"/> I
4122301	ระบบการจัดการฐานข้อมูล	<input type="radio"/> A <input type="radio"/> B+ <input type="radio"/> B <input type="radio"/> C+ <input type="radio"/> C <input type="radio"/> D+ <input type="radio"/> D <input type="radio"/> E <input type="radio"/> I
4123702	ระบบการสื่อสารข้อมูล	<input type="radio"/> A <input type="radio"/> B+ <input type="radio"/> B <input type="radio"/> C+ <input type="radio"/> C <input type="radio"/> D+ <input type="radio"/> D <input type="radio"/> E <input type="radio"/> I
4123801	การเตรียมฝึกประสบการณ์วิชาชีพ	<input type="radio"/> A <input type="radio"/> B+ <input type="radio"/> B <input type="radio"/> C+ <input type="radio"/> C <input type="radio"/> D+ <input type="radio"/> D <input type="radio"/> E <input type="radio"/> I *

Submit ❷    Reset ❸

Back ❹    Home ❺

รูป ก.10 ฟอรัมการพิจารณาการออกฝึกงาน

จากรูป ก.10 อธิบายหน้าจอได้ดังนี้

หมายเลข 1 สำหรับผู้ใช้กรอกข้อมูลผลการเรียนของนักศึกษา

หมายเลข 2 Submit เลือกเพื่อยืนยันการป้อนข้อมูล และ Reset เลือกเพื่อยกเลิกการป้อนข้อมูล

หมายเลข 3 Back เป็นส่วนที่ใช้คลิกกลับไปหน้าจอโปรแกรมวิชา

หมายเลข 4 Home เป็นส่วนที่คลิกเพื่อกลับหน้าจอหลักรายวิชาฝึกประสบการณ์วิชาชีพ

### ก.11 หน้าจอ ยืนยันผลการเรียน

เป็นหน้าจอแสดงข้อมูลผลการเรียนของนักศึกษาสำหรับยืนยันข้อมูลที่ป้อน แสดงดังรูป

ก.11

รหัสนักศึกษา	ชื่อ	ประจำ	ผลการเรียน	
444001601	นาย	ประจักษ์		
คณิตศาสตร์สำหรับคอมพิวเตอร์	เกรด A	การเขียนโปรแกรมคอมพิวเตอร์และอัลกอริทึม	เกรด B+	
การประมวลผลแฟ้มข้อมูลและการออกแบบ	เกรด B+	การเขียนโปรแกรมภาษาคอมพิวเตอร์	เกรด B	
การเขียนโปรแกรมคอมพิวเตอร์และอัลกอริทึม	เกรด B	ระบบปฏิบัติการ	เกรด B+	
การวิเคราะห์และการออกแบบระบบ	เกรด C+	ระบบคอมพิวเตอร์และสถาปัตยกรรม	เกรด C+	
สถาปัตยกรรมคอมพิวเตอร์และโปรแกรมภาษาแอสเซมบลี	เกรด A	ระบบการจัดการฐานข้อมูล	เกรด B+	
ระบบการสื่อสารข้อมูล	เกรด C+	การเตรียมฝึกประสบการณ์วิชาชีพ	เกรด C	

ยืนยัน

รูป ก.11 ยืนยันผลการเรียน

จากรูป ก.11 อธิบายหน้าจอได้ดังนี้

หมายเลข 1 ข้อมูลที่ผู้ใช้ป้อน

หมายเลข 2 ยืนยัน เลือกเพื่อยืนยันการป้อนข้อมูล

### ก.12 หน้าจอ แสดงการเพิ่มข้อมูลเรียบร้อยแล้ว

เป็นส่วนที่แสดงหลังจากที่ป้อนข้อมูล ว่าได้ทำการเพิ่มข้อมูลเรียบร้อยแล้ว แสดงดัง

รูป ก.12

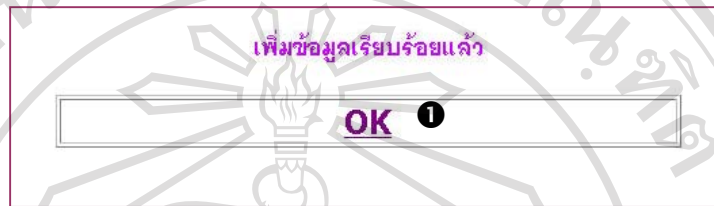

รูป ก.12 แสดงการเพิ่มข้อมูลเรียบร้อยแล้ว

จากรูป ก.12 อธิบายหน้าจอได้ดังนี้

หมายเลข 1 OK เลือกเพื่อกลับไปยังหน้าจอการยื่นเสนอสถานที่ฝึกงานและแบบพิจารณาการออกฝึกงาน

### ก.13 หน้าจอ การเลือกสถานที่ฝึกงาน

เป็นแบบฟอร์มสำหรับให้นักศึกษาเลือกสถานที่ฝึกงานที่ต้องการเสนอ แสดงได้ดังรูป

ก.13

รูป ก.13 หน้าจอ การเลือกสถานที่ฝึกงาน

จากรูป ก.13 อธิบายหน้าจอ ได้ดังนี้

หมายเลข 1 เลือก ชื่อบริษัท/หน่วยงาน ที่ต้องการฝึกงาน

หมายเลข 2 Submit เลือกเพื่อยืนยัน ชื่อบริษัท

#### ก.14 หน้าจอ φόρมการยื่นเสนอสถานที่ฝึกงาน(กรณีมีข้อมูลบริษัทเดิม)

เป็นแบบฟอร์มสำหรับป้อนข้อมูลนักศึกษา ข้อมูลสถานที่ฝึกงาน สำหรับยื่นเสนอสถานที่ฝึกงาน กรณีมีข้อมูลบริษัทอยู่แล้ว แสดงได้ดังรูป ก.14

รูป ก.14 หน้าจอ φόρมการยื่นเสนอสถานที่ฝึกงาน (มีข้อมูลบริษัท)

จากรูป ก.14 อธิบายหน้าจอ ได้ดังนี้

หมายเลข 1 เลือก ชื่อ-สกุลของนักศึกษา สาขาวิชาเอก และลักษณะงานที่นักศึกษาจะได้ปฏิบัติระหว่างการฝึกงาน

หมายเลข 2 Submit เลือกเพื่อยืนยันการป้อนข้อมูล และ Reset เลือกเพื่อยกเลิกการป้อนข้อมูล

หมายเลข 3 Home เลือกเพื่อยกเลิกการกลับไปยังหน้าจอหลักของรายวิชาการฝึกประสบการณ์วิชาชีพ

### ก.15 หน้าจอ φόρมการยื่นเสนอสถานที่ฝึกงาน(กรณีไม่มีข้อมูลบริษัทเดิม)

เป็นแบบฟอร์มสำหรับป้อนข้อมูลนักศึกษา ข้อมูลสถานที่ฝึกงาน สำหรับยื่นเสนอสถานที่ฝึกงาน กรณีไม่มีข้อมูลบริษัทอยู่แล้ว แสดงได้ดังรูป ก.15

รูป ก.15 หน้าจอ φόρมการยื่นเสนอสถานที่ฝึกงาน (ไม่มีข้อมูลบริษัท)

จากรูป ก.15 อธิบายหน้าจอได้ดังนี้

หมายเลข 1 ป้อน ชื่อ-สกุลของนักศึกษา สาขาวิชาเอก ชื่อบริษัท ที่อยู่ เบอร์โทร ลักษณะหน่วยงาน และลักษณะงานที่นักศึกษาจะได้ปฏิบัติระหว่างการฝึกงาน

หมายเลข 2 Submit เลือกเพื่อยืนยันการป้อนข้อมูล และ Reset เลือกเพื่อยกเลิกการป้อนข้อมูล

หมายเลข 3 Home เลือกเพื่อต้องการกลับไปยังหน้าจอหลักของรายวิชาการฝึกประสบการณ์วิชาชีพ

### ก.16 หน้าจอ ยืนยันข้อมูลสถานที่ฝึกงาน

เป็นส่วนที่แสดงข้อมูลสถานที่ฝึกงานที่นักศึกษาต้องการเสนอ และยืนยันข้อมูลที่ป้อนแสดงดังรูป ก.16

รูป ก.16 ยืนยันข้อมูลสถานที่ฝึกงาน

จากรูป ก.16 อธิบายหน้าจอได้ดังนี้

หมายเลข 1 แสดงข้อมูลสถานที่ฝึกงานที่นักศึกษาป้อน

หมายเลข ยืนยัน เลือกเพื่อต้องการยืนยันข้อมูลสถานที่ฝึกงานที่ป้อน

### ก.17 หน้าจอ ข้อมูลนักศึกษาสำหรับพิจารณาออกฝึกงาน

เป็นส่วนที่แสดงรายการรายชื่อนักศึกษาที่ส่งข้อมูลผลการเรียน สำหรับพิจารณาออกฝึกงาน สามารถคลิกดูรายละเอียดผลการเรียนของนักศึกษาเพิ่มเติม แสดงดังรูป ก.17

**ข้อมูลนักศึกษาสำหรับพิจารณาก่อนออกฝึกงาน**

ที่	รหัสนักศึกษา	ชื่อ-สกุล	รายละเอียด
1	4440083	นางสาว กัญญา ทาแกง	<a href="#">ดูรายละเอียด</a>
2	4440084	นาย ประจักษ์ จักขุ	<a href="#">ดูรายละเอียด</a>
3	4440085	นาย เอนก แสนรัก	<a href="#">ดูรายละเอียด</a> ①
4	4440085	นาย เอนก แสนรัก	<a href="#">ดูรายละเอียด</a>
5	4440086	นางสาว นัฟิง จันทรรักษ์	<a href="#">ดูรายละเอียด</a>
6	4444444	นางสาว ปัทมาดี กานดา	<a href="#">ดูรายละเอียด</a>

② [Back](#) [Home](#) ③

รูป ก.17 ข้อมูลนักศึกษาสำหรับพิจารณาก่อนออกฝึกงาน

จากรูป ก.17 อธิบายหน้าจอได้ดังนี้

- หมายเลข 1 ดูรายละเอียด เลือกเพื่อดูรายละเอียดข้อมูลผลการเรียนนักศึกษาเพิ่มเติม
- หมายเลข 2 Back เลือกเพื่อต้องการกลับไปยังหน้าจอโปรแกรมวิชา
- หมายเลข 3 Home เลือกเพื่อต้องการกลับไปยังหน้าจอหลักของรายวิชาการฝึกประสบการณ์วิชาชีพ

### ก.18 หน้าจอ รายงานผลการเรียน

เป็นส่วนที่แสดงผลการเรียนของนักศึกษาก่อนออกฝึกงาน โดยได้จากการป้อนข้อมูลในแบบพิจารณาก่อนออกฝึกงาน แสดงดังรูป ก.18

**รายงานผลการเรียน**

รหัสนักศึกษา 434008644 ชื่อ นางสาว กิ่งกาญจน์ กาญจนะ โปรแกรมวิชา คอมพิวเตอร์ ①

รหัสนิวิชา	ชื่อนิวิชา	เกรด
4091606	คณิตศาสตร์สำหรับคอมพิวเตอร์	B+
4121103	การเขียนโปรแกรมคอมพิวเตอร์และอัลกอริทึม	B
4121201	การประมวลผลเพิ่มข้อมูลและการออกแบบ	A
4121202	การเขียนโปรแกรมภาษาคอมพิวเตอร์ 1	D+
4122202	การเขียนโปรแกรมคอมพิวเตอร์และอัลกอริทึม	B
4121401	ระบบปฏิบัติการ 1	B
4122502	การวิเคราะห์และการออกแบบระบบ 1	A
4122701	ระบบคอมพิวเตอร์และสถาปัตยกรรม	C+
4122702	สถาปัตยกรรมคอมพิวเตอร์และโปรแกรมภาษาแอสเซมบลี	B+
4122301	ระบบการจัดการฐานข้อมูล	B+
4123702	ระบบการสื่อสารข้อมูล	B+
4123801	การเตรียมฝึกประสบการณ์วิชาชีพ	B+

[Home](#) ②

รูป ก.18 รายงานผลการเรียน

จากรูป ก.18 อธิบายหน้าจอได้ดังนี้

หมายเลข 1 แสดงรายงานผลการเรียนของนักศึกษา

หมายเลข 2 Home เลือกเพื่อต้องการกลับไปยังหน้าจอหลักของรายวิชาการฝึกประสบการณ์วิชาชีพ

ก.19 หน้าจอ แสดงชื่อบริษัท/หน่วยงานที่นักศึกษายืนยันเสนอ

แสดงรายชื่อบริษัท/หน่วยงานที่นักศึกษาได้ยืนยันเสนอ โดยข้อมูลที่แสดงเช่น ชื่อบริษัท/หน่วยงาน รหัสนักศึกษา และชื่อนักศึกษา ดังรูป ก.19

ชื่อบริษัท/หน่วยงานที่นักศึกษายืนยันเสนอ					
ที่	ชื่อบริษัท/หน่วยงาน	รหัสนักศึกษา	ชื่อนักศึกษา		รายละเอียด
1	CSC1	44400157	นาย	นิวัฒน์ ดระการ	1 <a href="#">ดูรายละเอียด</a>
2	บ. ปีโตรเลียมแห่งประเทศไทย จำกัด	44400158	นางสาว	น้ำผึ้ง จันทศิริโกวิท	<a href="#">ดูรายละเอียด</a>

2    [Back](#)                      [Home](#)    3

รูป ก.19 ชื่อบริษัท/หน่วยงานที่นักศึกษายืนยันเสนอ

จากรูป ก.19 อธิบายหน้าจอได้ดังนี้

หมายเลข 1 ดูรายละเอียด เลือกเพื่อต้องการดูรายละเอียดเพิ่มเติม

หมายเลข 2 Back เลือกเพื่อต้องการกลับไปยังหน้าจอ โปรแกรมวิชา

หมายเลข 3 Home เลือกเพื่อต้องการกลับไปยังหน้าจอหลักรายวิชาฝึกประสบการณ์วิชาชีพ

ก.20 หน้าจอ ข้อมูลนักศึกษาที่ยืนยันเสนอสถานที่ฝึกงาน

แสดงข้อมูลนักศึกษาฝึกงานของแต่ละคน ที่ได้กรอกแบบฟอร์มการยืนยันเสนอสถานที่ฝึกงานแล้ว เช่น รหัสนักศึกษา ชื่อนักศึกษา ชื่อบริษัท/หน่วยงาน ที่อยู่ เบอร์โทร ลักษณะหน่วยงาน และลักษณะงานที่นักศึกษาจะได้ปฏิบัติระหว่างการฝึกงาน แสดงดังรูป ก.20



ข้อมูลนักศึกษาที่ยื่นเสนอสถานที่ฝึกงาน		
รหัสนักศึกษา	44400157	ชื่อ นาย นิวัฒน์ ธรรมการ
ชื่อบริษัท/หน่วยงาน	CSC1	
ที่อยู่	อ.เมือง จ.เชียงใหม่	
เบอร์โทร	053-770000	
ลักษณะหน่วยงาน	ชมรมคอมพิวเตอร์ ขยายอุปกรณ์	
ลักษณะงานที่นักศึกษาจะได้รับระหว่างการฝึกงาน	ชมรมคอมพิวเตอร์และพัฒนาโปรแกรม	
Home 1		

รูป ก.20 ข้อมูลนักศึกษาที่ยื่นเสนอสถานที่ฝึกงาน

จากรูป ก.20 อธิบายหน้าจอได้ดังนี้

หมายเลข 1 Home เลือกเพื่อต้องการไปยังหน้าจอหลักรายวิชาฝึกประสบการณ์วิชาชีพ

ก.21 หน้าจอ รายชื่อนักศึกษาที่ยื่นเสนอสถานที่ฝึกงาน พิจารณาแล้วผ่าน

เป็นส่วนแสดงรายชื่อนักศึกษาที่ได้พิจารณาแล้วว่าสามารถออกฝึกงานได้ แสดงได้ดังรูป

ก.21

รายชื่อนักศึกษาที่ยื่นเสนอสถานที่ฝึกงาน พิจารณาแล้ว "ผ่าน"			
ที่	รหัสนักศึกษา	ชื่อ-สกุล	บริษัท/หน่วยงาน
1	421463105	นางสาว ดวงพร เมฆสาร	โรงพยาบาลนครดียงเชียงใหม่ 3/9/46 14:07:54
2	424463112	นางสาว วาสนา มัวแดง	ม.ไออาร์ซี(International Research Corporation Ltd) 3/9/46 14:07:59
3	424463226	นางสาว จารุวรรณ ภูมิประหมั่น	บริษัท NECTEC 3/9/46 14:08:04
4	441463108	นาย อธิธิ เทพเสาร์	บริษัท AIS เชียงใหม่ 3/9/46 13:38:45
Back 2 Home 3			

รูป ก.21 รายชื่อนักศึกษาที่ยื่นเสนอสถานที่ฝึกงาน พิจารณาแล้วผ่าน

จากรูป ก.21 อธิบายหน้าจอได้ดังนี้

หมายเลข 1 ส่วนที่แสดงรหัสนักศึกษา ชื่อนักศึกษา บริษัท/หน่วยงานที่นักศึกษาเสนอ และวันที่ที่ประกาศนักศึกษาที่ยื่นเสนอสถานที่ฝึกงานผ่าน

หมายเลข 2 Back เลือกเพื่อต้องการกลับไปยังหน้าจอโปรแกรมวิชา

หมายเลข 3 Home เลือกเพื่อต้องการกลับไปยังหน้าจอหลักของรายวิชาการฝึกประสบการณ์วิชาชีพ

ก.22 หน้าจอ รายชื่อนักศึกษาที่ยื่นเสนอสถานที่ฝึกงาน พิจารณาแล้วไม่ผ่าน

เป็นส่วนแสดงรายชื่อนักศึกษาที่ยื่นเสนอสถานที่ฝึกงาน พิจารณาแล้วไม่ผ่าน แสดงได้ดังรูป ก.22

รายชื่อนักศึกษาที่ยื่นเสนอสถานที่ฝึกงาน พิจารณาแล้ว "ไม่ผ่าน"			
ที่	รหัสนักศึกษา	ชื่อ-สกุล	บริษัท/หน่วยงาน
1	434463333	นาย ดอน งามการ	บริษัทเทพรัดน์โอเอ จำกัด 3/9/46 13:40:30
2	444001156	นาย นิวัติ กรกุล	บริษัทเทพรัดน์โอเอ จำกัด 3/9/46 14:09:44
3	444001157	นาย นิวุฒิ ตระการ	บริษัทเทพรัดน์โอเอ จำกัด 3/9/46 14:09:47

[Back](#)
[Home](#)

รูป ก.22 รายชื่อนักศึกษาที่ยื่นเสนอสถานที่ฝึกงาน พิจารณาแล้วไม่ผ่าน

จากรูป ก.22 อธิบายหน้าจอได้ดังนี้

หมายเลข 1 ส่วนที่แสดงรหัสนักศึกษา ชื่อนักศึกษา บริษัท/หน่วยงานที่นักศึกษาเสนอ และวันที่ประกาศ ซึ่งพิจารณาแล้วไม่ผ่าน

หมายเลข 2 Back เลือกเพื่อต้องการกลับไปยังหน้าจอโปรแกรมวิชา

หมายเลข 3 Home เลือกเพื่อต้องการกลับไปยังหน้าจอหลักของรายวิชาการฝึกประสบการณ์วิชาชีพ

### ก.23 หน้าจอ รายชื่อนักศึกษาที่ไม่ได้ส่งผลการเรียน

เป็นส่วนแสดงรายชื่อนักศึกษาที่ไม่ได้ส่งผลการเรียน แสดงได้ดังรูป ก.23

รายชื่อนักศึกษาที่ไม่ได้ส่งผลการเรียน		
ที่	รหัสนักศึกษา	ชื่อ-สกุล
1	421463116	นางสาว สุพัตรา ทองดี
2	424463238	นางสาว ทิรัญญา อุทธาปง
3	431463109	นางสาว พรรณีภา บุญเทพ
4	431463216	นางสาว สมรรถไพล์ ต่อ
5	431463221	นางสาว ราตรี มวลเมียง
6	434463403	นางสาว จุฑามาส แซ่ตั้ง
7	434463451	นางสาว สายฝน ใจชื่น

[Back](#) **2**      [Home](#) **3**

รูป ก.23 รายชื่อนักศึกษาที่ไม่ได้ส่งผลการเรียน

จากรูป ก.23 อธิบายหน้าจอได้ดังนี้

หมายเลข 1 ส่วนที่แสดงรหัสนักศึกษา ชื่อนักศึกษา ที่ยังไม่ได้ส่งผลการเรียน

หมายเลข 2 Back เลือกเพื่อต้องการกลับไปยังหน้าจอโปรแกรมวิชา

หมายเลข 3 Home เลือกเพื่อต้องการกลับไปยังหน้าจอหลักของรายวิชาการฝึกประสบการณ์วิชาชีพ

### ก.24 หน้าจอ รายชื่อนักศึกษาที่ไม่ได้ยื่นเสนอสถานที่ฝึกงาน

เป็นส่วนแสดงรายชื่อนักศึกษาที่ไม่ได้ยื่นเสนอสถานที่ฝึกงาน แสดงได้ดังรูป ก.24

รายชื่อนักศึกษาที่ไม่ได้ยื่นเสนอสถานที่ฝึกงาน		
ที่	รหัสนักศึกษา	ชื่อ-สกุล
1	421463116	นางสาว สุพัตรา ทองดี
2	424463112	นางสาว วาสนา มัวแดง
3	424463223	นางสาว ยพาวดี ไชยยะ
4	424463226	นางสาว จารุวรรณ ภูมิประหมั่น
5	424463238	นางสาว ทิรัญญา อุตธาปง
6	431463101	นางสาว กัญญา วันจันทร์
7	431463109	นางสาว พรรณีภา บุญเทพ
8	431463216	นางสาว สมรศรี พลดี
9	431463221	นางสาว ราตรี มวลเมือง
10	434463403	นางสาว จุฑามาส แซ่ตั้ง
11	434463451	นางสาว สายฝน ใจเย็น
12	434467403	นางสาว วาสนา สรรมสละ
13	444001155	นางสาว สิตา กันดา
14	444001156	นาย นิวัติ คุรุกุล
15	444001157	นาย นิวัฒน์ ตรีการ

รูป ก.24 รายชื่อนักศึกษาที่ไม่ได้ยื่นเสนอสถานที่ฝึกงาน

จากรูป ก.24 อธิบายหน้าจอได้ดังนี้

หมายเลข 1 ส่วนที่แสดงรหัสนักศึกษา ชื่อนักศึกษา ที่ไม่ได้ยื่นเสนอสถานที่ฝึกงาน

หมายเลข 2 Back เลือกเพื่อต้องการกลับไปยังหน้าจอโปรแกรมวิชา

หมายเลข 3 Home เลือกเพื่อต้องการกลับไปยังหน้าจอหลักของรายวิชาการฝึกประสบการณ์วิชาชีพ

ก.25 หน้าจอ รายชื่อนักศึกษาที่ไม่มีสถานที่ฝึกงาน กรณีผลการเรียนไม่ผ่าน

เป็นส่วนแสดงรายชื่อนักศึกษาที่ไม่มีสถานที่ฝึกงาน กรณีผลการเรียนไม่ผ่าน แสดงได้ดัง

รูป ก.25

รายชื่อนักศึกษาที่ไม่มีสถานที่ฝึกงาน กรณีผลการเรียนไม่ผ่าน		
ที่	รหัสนักศึกษา	ชื่อ-สกุล
1	431463101	นางสาว กัญญา วันจันทร์

[Back](#) **2**      [Home](#) **3**

รูป ก.25 รายชื่อนักศึกษาที่ไม่มีสถานที่ฝึกงาน กรณีผลการเรียนไม่ผ่าน

จากรูป ก.25 อธิบายหน้าจอได้ดังนี้

หมายเลข 1 ส่วนที่แสดงรหัสนักศึกษา ชื่อนักศึกษา ที่ยังไม่มีสถานที่ฝึกงาน กรณีผลการเรียนไม่ผ่าน

หมายเลข 2 Back เลือกเพื่อต้องการกลับไปยังหน้าจอ โปรแกรมวิชา

หมายเลข 3 Home เลือกเพื่อต้องการกลับไปยังหน้าจอหลักของรายวิชาการฝึกประสบการณ์วิชาชีพ

### ก.26 หน้าจอ เอกสารต่าง ๆ

เป็นส่วนที่ให้นักศึกษา Download เอกสารสำหรับการฝึกงาน คือ แบบประเมินการฝึกงาน (สำหรับนักศึกษา) และ แบบประเมินการฝึกงาน(สำหรับสถานที่ฝึกงาน) แสดงได้ดังรูป ก.26

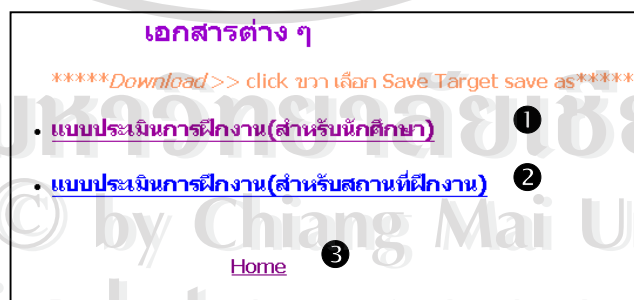

รูป ก.26 เอกสารต่าง ๆ

จากรูป ก.26 อธิบายหน้าจอได้ดังนี้

หมายเลข 1 แบบประเมินการฝึกงาน(สำหรับนักศึกษา) เลือกเพื่อต้องการ Download แบบประเมินการฝึกงาน(สำหรับนักศึกษา)

หมายเลข 2 แบบประเมินการฝึกงาน(สำหรับสถานที่ฝึกงาน) เลือกเพื่อต้องการ Download แบบประเมินการฝึกงาน(สำหรับสถานที่ฝึกงาน)

หมายเลข 3 Home เลือกเพื่อต้องการไปยังหน้าจอหลักของรายวิชาการฝึกประสบการณ์วิชาชีพ

### ก.27 หน้าจอ ระบุโปรแกรมวิชา(สำหรับผลงานนักศึกษา)

เป็นส่วนที่ให้ผู้ระบุโปรแกรมวิชาของนักศึกษา เพื่อดูผลงานของนักศึกษาในโปรแกรมวิชาที่ระบุ แสดงดังรูป ก.27

รูป ก.27 ระบุโปรแกรมวิชา

จากรูป ก.27 อธิบายหน้าจอได้ดังนี้

หมายเลข 1 ให้ผู้ใช้ระบุโปรแกรมวิชาของนักศึกษาที่ต้องการดูผลงานนักศึกษา

หมายเลข 2 Back เลือกเพื่อต้องการกลับไปยังหน้าจอโปรแกรมวิชา

หมายเลข 3 Home เลือกเพื่อต้องการกลับไปยังหน้าจอหลักของรายวิชาการฝึกประสบการณ์วิชาชีพ

การฝึกประสบการณ์วิชาชีพ

### ก.28 หน้าจอ ผลงานนักศึกษา

เป็นส่วนที่แสดงผลงานนักศึกษา ที่นักศึกษาได้ทำระหว่างที่ฝึกงาน แสดงได้ดังรูป ก.28

ที่	ชื่องาน	รหัสนักศึกษา	ชื่อนักศึกษา	ติดต่ออื่น
1	J2ME	441463123	นาย ศรัณย์ ไชยสูง	อ.นำผึ้ง
2	Fast-Report Web Page	441463108	นาย อธิษฐ์ เทพเสาร์	อ.ศรีนวล
3	aloeweonline	431463229	นางสาว สุดาพร อิ่มมณี	อ.จักร
4	Macromedia Flash 5	421463130	นางสาว กิ่งทอง แก้วมาลา	อ.นำผึ้ง
5	ADOBE PHOTOSHOP 6.0	424463222	นางสาว พันธิศ คำสั้น	อ.นำผึ้ง
6	การใช้กล้องดิจิทัลไม่ เต็มประสิทธิภาพ	434463439	นาย พนมไพร มาพึ่ง	อ.นำผึ้ง
7	การ Flash BIOS	434463444	นาย สมเจตน์ ธิโล	อ.นำผึ้ง
8	BUS	411463105	นางสาว จินต์สุดา ทรายแก้ว	อ.นำผึ้ง
9	Talisman	411463108	นางสาว พันธิศร์ ตัมตียม	อ.นำผึ้ง
10	แบบร่างของ OSI	411463113	นางสาว สรวิทย์ หาญเมืองคำ	อ.นำผึ้ง
11	จอภาพแบบ Trinitron	411463111	นางสาว วิมล ใจเย็น	อ.นำผึ้ง
12	คอนฟิก Router	411463114	นางสาว ศิริวรรณ นันไชย	อ.นำผึ้ง
13	ADSL Technology	411463103	นางสาว จารุณี ชนใจ	อ.นำผึ้ง
14	JAVA BEAN	411463126	นาย ปรัชญากรศ ศรีวัฒน์	อ.นำผึ้ง

รูป ก.28 ผลงานนักศึกษา

จากรูป ก.28 อธิบายหน้าจอได้ดังนี้

หมายเลข 1 ชื่องาน เลือกเพื่อต้องการดูรายละเอียดเพิ่มเติม

หมายเลข 2 Home เลือกเพื่อต้องการกลับไปยังหน้าจอหลักของรายวิชาการฝึกประสบ

การณ้วิชาชีพ

### ก.29 หน้าจอ ปัญหาที่พบ

เป็นส่วนที่รวบรวมปัญหาต่าง ๆ ที่พบในระหว่างที่นักศึกษาฝึกงาน แสดงได้ดังรูป ก.29

ปัญหาที่พบ
❖ นักศึกษาไม่มีความรู้ความสามารถในเรื่องที่บริษัท/หน่วยงานต้องการ
❖ นักศึกษาเลือกสถานที่ฝึกงาน โดยไม่ศึกษาสถานที่ฝึกงานนั้นก่อน
❖ นักศึกษาไม่มีความตั้งใจในการฝึกงานนั้นๆ
❖ นักศึกษาขาดมนุษยสัมพันธ์หรือการเข้าสังคม
❖ นักศึกษาไม่สามารถร่วมงานกับผู้อื่นได้

รูป ก.29 ปัญหาที่พบ

จากรูป ก.29 อธิบายหน้าจอได้ดังนี้

หมายเลข 1 เป็นส่วนที่แสดงปัญหาที่พบระหว่างการฝึกงาน

หมายเลข 2 Home เลือกเพื่อต้องการกลับไปยังหน้าจอหลักของรายวิชาการฝึกประสบการณ์วิชาชีพ

ก.30 หน้าจอ Login สำหรับอาจารย์

เป็นส่วนที่ให้อาจารย์ท่านนั้นในการ Login เข้าสู่ระบบ เพื่อทำการแก้ไขฐานข้อมูล แสดงได้ดังรูป ก.30

รูป ก.30 Login

จากรูป ก.30 อธิบายหน้าจอได้ดังนี้

หมายเลข 1 ป้อน User Name ของ User

หมายเลข 2 ป้อน Password ของ User

หมายเลข 3 Login เลือกเพื่อเข้าสู่ระบบ และ Reset เลือกเพื่อยกเลิกการป้อน

ก.31 หน้าจอ ก่อนเข้าสู่ระบบฐานข้อมูล

เป็นส่วนที่เมื่อ Login เข้ามาแล้ว จะแสดงข้อความทักทาย “สวัสดีคะ คุณ...” ดังรูป ก.31

รูป ก.31 ก่อนเข้าสู่ระบบฐานข้อมูล



จากรูป ก.31 อธิบายหน้าจอได้ดังนี้

หมายเลข 1 คลิกเพื่อเข้าสู่ระบบ เลื่อนเพื่อเข้าสู่ระบบฐานข้อมูล

ก.32 หน้าจอ แสดงข้อความการเข้าสู่ระบบไม่ได้

เป็นส่วนที่แสดงข้อความ เมื่อผู้ใช้ป้อนรหัสส่วนตัวหรือรหัสผ่านไม่ถูกต้อง จะแสดงข้อความ “ชื่อหรือรหัสผ่านไม่ถูกต้อง..กรุณาติดต่อผู้บริหารระบบ” ดังรูป ก.32

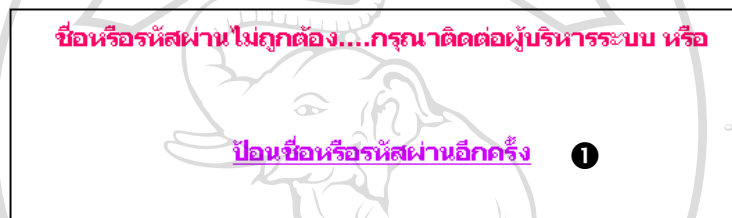

รูป ก.32 ข้อความการเข้าสู่ระบบไม่ได้

จากรูป ก.32 อธิบายหน้าจอได้ดังนี้

หมายเลข 1 ป้อนชื่อหรือรหัสผ่านอีกครั้ง เลื่อนเพื่อกลับไปป้อนชื่อหรือรหัสผ่านอีกครั้ง

ก.33 หน้าจอ เมนู โปรแกรมวิชาสำหรับปรับปรุงแก้ไขข้อมูลต่าง ๆ

เป็นส่วนที่แสดงรายการเมนูเพื่อเข้าสู่แต่ละโปรแกรมวิชาในการปรับปรุงแก้ไขข้อมูล  
แสดงได้ดังรูป ก.33

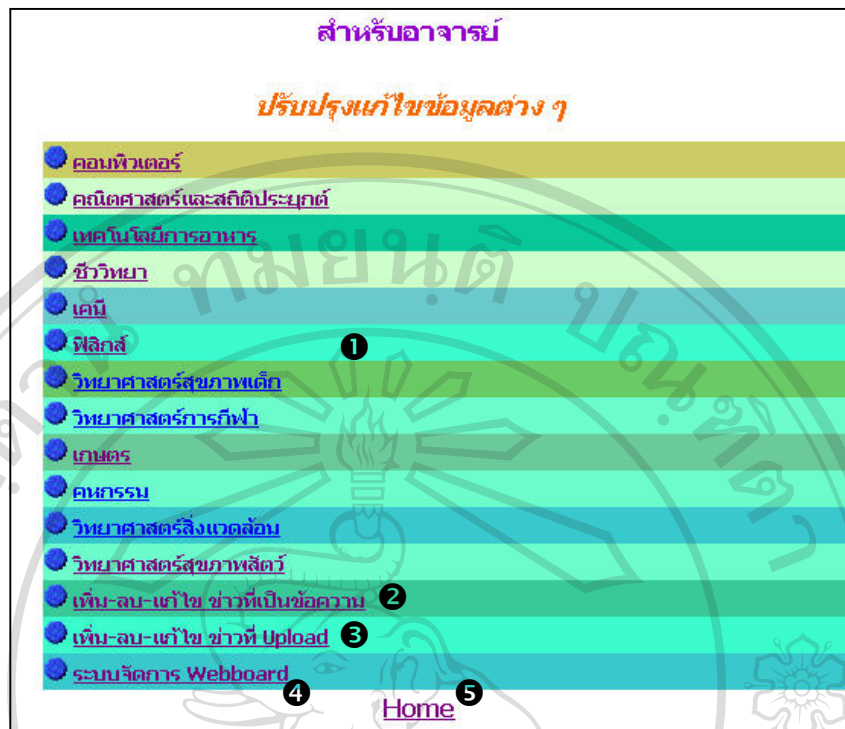

รูป ก.33 เมนู โปรแกรมวิชาสำหรับปรับปรุงแก้ไขข้อมูลต่าง ๆ

จากรูป ก.33 อธิบายหน้าจอ ได้ดังนี้

หมายเลข 1 ชื่อโปรแกรมวิชาต่างๆ เลือกเพื่อเข้าไปปรับปรุงแก้ไขข้อมูลของโปรแกรมวิชา

หมายเลข 2 เพิ่ม-ลบ-แก้ไขข่าวที่เป็นข้อความ เลือกเพื่อเข้าไปปรับปรุงแก้ไขข้อมูลข่าวประกาศที่มีลักษณะเป็นข้อความ

หมายเลข 3 เพิ่ม-ลบ-แก้ไขข่าวที่ Upload เลือก เพื่อเข้าไปปรับปรุงแก้ไขข้อมูลข่าวที่ Upload

หมายเลข 4 ระบบจัดการ Webboard เลือกเพื่อเข้าไปปรับปรุงแก้ไขข้อมูล Webboard

หมายเลข 5 Home เลือกเพื่อกลับไปยังหน้าจอหลักรายวิชาการฝึกประสบการณ์วิชาชีพ

### ก.34 หน้าจอ เมนู เพื่อแก้ไขข้อมูลของโปรแกรมวิชา

เป็นส่วนที่แสดงเมนู เพื่อเข้าสู่การแก้ไขข้อมูลของ โปรแกรมวิชา แสดงดังรูป ก.34

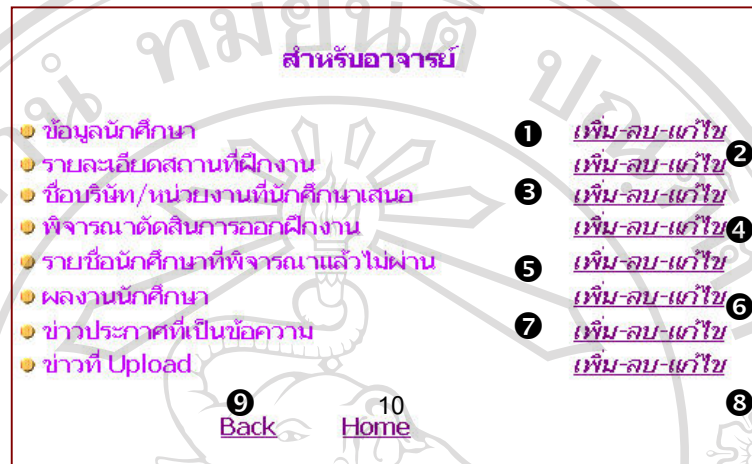

รูป ก.34 เมนู เพื่อแก้ไขข้อมูลของโปรแกรมวิชา

จากรูป ก.34 อธิบายหน้าจอได้ดังนี้

หมายเลข 1 เลือกเพื่อต้องการ เพิ่ม-ลบ-แก้ไข ข้อมูลนักศึกษา

หมายเลข 2 เลือกเพื่อต้องการ เพิ่ม-ลบ-แก้ไข รายละเอียดสถานที่ฝึกงาน

หมายเลข 3 เลือกเพื่อต้องการ เพิ่ม-ลบ-แก้ไข ชื่อบริษัท/หน่วยงานที่นักศึกษาเสนอ

หมายเลข 4 เลือกเพื่อต้องการ เพิ่ม-ลบ-แก้ไข พิจารณาตัดสินใจการออกฝึกงาน

หมายเลข 5 เลือกเพื่อต้องการ เพิ่ม-ลบ-แก้ไข รายชื่อนักศึกษาที่พิจารณาแล้วไม่ผ่าน

หมายเลข 6 เลือกเพื่อต้องการ เพิ่ม-ลบ-แก้ไข ผลงานนักศึกษา

หมายเลข 7 เลือกเพื่อต้องการ เพิ่ม-ลบ-แก้ไข ข่าวประกาศที่เป็นข้อความ

หมายเลข 8 เลือกเพื่อต้องการ เพิ่ม-ลบ-แก้ไข ข่าวที่ Upload

หมายเลข 9 Back เลือกเพื่อต้องการกลับไปยังหน้าจอเมนู โปรแกรมวิชาสำหรับปรับปรุง

แก้ไขข้อมูลต่าง ๆ

หมายเลข 10 Home เลือกเพื่อต้องการกลับไปยังหน้าจอหลักของรายวิชาการฝึกประสบการณ์วิชาชีพ

การณ้วิชาชีพ

### ก.35 หน้าจอ เพิ่ม-ลบ-แก้ไข รายละเอียดสถานที่ฝึกงาน

เป็นส่วนที่ เพิ่ม-ลบ-แก้ไข รายละเอียดสถานที่ฝึกงาน แสดงดังรูป ก.35

เพิ่ม-ลบ-แก้ไขรายละเอียดสถานที่ฝึกงาน		
ที่	ชื่อบริษัท/หน่วยงาน	รายละเอียด
1	บริษัท ซีพลัส จำกัด	<a href="#">Edit</a> <a href="#">Delete</a>
2	บริษัท Northern System Group Operation United	<a href="#">Edit</a> <a href="#">Delete</a>
3	บริษัท เทพรัตน์โอเอ จำกัด	<a href="#">Edit</a> <a href="#">Delete</a>
4	โรงพยาบาลนครพิงค์เชียงใหม่	<a href="#">Edit</a> <a href="#">Delete</a>
5	หจก.แม่ฮ่องสอน คอมพิวเตอร์	<a href="#">Edit</a> <a href="#">Delete</a>
6	บริษัท จุลจุฬาพัฒนา	<a href="#">Edit</a> <a href="#">Delete</a>
7	Profess Software & Solution จำกัด	<a href="#">Edit</a> <a href="#">Delete</a>
8	เชียงใหม่ อีลฟา กรุ๊ป เทคโนโลยี จำกัด	<a href="#">Edit</a> <a href="#">Delete</a>
9	บริษัท เอไอที คอมพิวเตอร์ (เชียงใหม่)	<a href="#">Edit</a> <a href="#">Delete</a>
10	บริษัท Sum System จำกัด	<a href="#">Edit</a> <a href="#">Delete</a>
11	บริษัท Clexpert (ประเทศไทย) จำกัด	<a href="#">Edit</a> <a href="#">Delete</a>
12	บริษัท ยูไนเต็ด เทคโนโลยี คอมพิวเตอร์ จำกัด	<a href="#">Edit</a> <a href="#">Delete</a>
13	บริษัท ซีแอนด์พีโซลูชั่น จำกัด	<a href="#">Edit</a> <a href="#">Delete</a>
14	บริษัท CDG System	<a href="#">Edit</a> <a href="#">Delete</a>
15	บริษัท ESRI(Thailand)	<a href="#">Edit</a> <a href="#">Delete</a>
16	เข็ญรายประชานุเคราะห์	<a href="#">Edit</a> <a href="#">Delete</a>

3 [Add](#)     
 4 [Back](#)     
 5 [Home](#)

รูป ก.35 เพิ่ม-ลบ-แก้ไข รายละเอียดสถานที่ฝึกงาน

จากรูป ก.35 อธิบายหน้าจอ ได้ดังนี้

หมายเลข 1 Edit เลือกเพื่อต้องการแก้ไขข้อมูลสถานที่ฝึกงาน

หมายเลข 2 Delete เลือกเพื่อต้องการลบข้อมูลสถานที่ฝึกงาน

หมายเลข 3 Add เลือกเพื่อต้องการเพิ่มข้อมูลสถานที่ฝึกงาน

หมายเลข 4 Back เลือกเพื่อต้องการกลับไปยังหน้าจอ เมนู เพื่อแก้ไขข้อมูลของโปรแกรม

วิชา

หมายเลข 5 Home เลือกเพื่อต้องการกลับไปยังหน้าจอหลักของรายวิชาการฝึกประสบการณ์วิชาชีพ

การันวิชาชีพ

### ก.36 หน้าจอ แก้ไขรายละเอียดสถานที่ฝึกงาน

เป็นส่วนที่ แก้ไขรายละเอียดสถานที่ฝึกงาน แสดงดังรูป ก.36

**แก้ไข รายละเอียดสถานที่ฝึกงาน**

ชื่อบริษัท/หน่วยงาน

จำนวนนักศึกษาฝึกงาน  คน

ที่อยู่

เบอร์โทร

ลักษณะหน่วยงาน

ข้อเสนอแนะ

แผนที่

รูป ก.36 แก้ไขรายละเอียดสถานที่ฝึกงาน

จากรูป ก.36 อธิบายหน้าจอได้ดังนี้

หมายเลข 1 ช่องสำหรับแก้ไขรายละเอียดของสถานที่ฝึกงาน ประกอบด้วย รหัสบริษัท/หน่วยงาน ชื่อบริษัท/หน่วยงาน ที่อยู่ เบอร์โทร ลักษณะหน่วยงาน ข้อเสนอแนะ และแผนที่

หมายเลข 2 Submit เลือกเพื่อยืนยันการแก้ไขข้อมูล และReset เลือกเพื่อยกเลิกการป้อนข้อมูล

มุก

### ก.37 หน้าจอ ยืนยันการแก้ไขข้อมูล

เป็นส่วนที่แสดงข้อความยืนยันการแก้ไขข้อมูล หลังจากที่ได้ทำการแก้ไขข้อมูลเรียบร้อยแล้ว แสดงได้ดังรูป ก.37



รูป ก.37 ยืนยันการแก้ไขข้อมูล  
จากรูป ก.37 อธิบายหน้าจอได้ดังนี้

หมายเลข 1 OK เลือกเพื่อกลับไปหน้าจอ เพิ่ม-ลบ-แก้ไข รายละเอียดสถานที่ฝึกงานของแต่ละโปรแกรมวิชา

ก.38 หน้าจอ ยืนยันการลบข้อมูล

เป็นส่วนที่แสดงข้อความให้ผู้ยืนยันการลบข้อมูล แสดงได้ดังรูป ก.38



รูป ก.38 ยืนยันการลบข้อมูล

จากรูป ก.38 อธิบายหน้าจอได้ดังนี้

หมายเลข 1 OK เลือกเพื่อยืนยันการลบข้อมูล

หมายเลข 2 Cancel เลือกเพื่อยกเลิกการลบข้อมูล และไปยังหน้าจอ เพิ่ม-ลบ-แก้ไข รายละเอียดสถานที่ฝึกงาน

ก.39 หน้าจอ แสดงการลบข้อมูลเรียบร้อยแล้ว

เป็นส่วนที่แสดงข้อความยืนยันการลบข้อมูลเรียบร้อยแล้ว แสดงได้ดังรูป ก.39

ทำการลบเรียบร้อยแล้ว

OK 1

รูป ก.39 แสดงการลบข้อมูลเรียบร้อยแล้ว

จากรูป ก.39 อธิบายหน้าจอได้ดังนี้

หมายเลข 1 OK เลือกเพื่อไปยังหน้าจอ เพิ่ม-ลบ-แก้ไข รายละเอียดสถานที่ฝึกงาน

ก.40 หน้าจอ เพิ่ม รายละเอียดสถานที่ฝึกงาน

เป็นส่วนที่ เพิ่มข้อมูลรายละเอียดสถานที่ฝึกงาน แสดงได้ดังรูป ก.40

เพิ่ม รายละเอียดสถานที่ฝึกงาน

แผนที่  Upload 2

ชื่อบริษัท/หน่วยงาน  \*

ที่อยู่  1

เบอร์โทร

ลักษณะหน่วยงาน

จำนวนนักศึกษาฝึกงาน  คน

ข้อเสนอแนะ

Submit 3

Reset

4 Back Home 5

รูป ก.40 เพิ่ม รายละเอียดสถานที่ฝึกงาน

จากรูป ก.40 อธิบายหน้าจอได้ดังนี้

หมายเลข 1 ช่องสำหรับป้อนข้อมูลรายละเอียดของสถานที่ฝึกงาน ประกอบด้วย ชื่อบริษัท/หน่วยงาน ที่อยู่ เบอร์โทร ลักษณะหน่วยงาน ข้อเสนอแนะ

หมายเลข 2 Upload เลือกเพื่อต้องการ Upload แผนที่ของสถานที่ฝึกงาน

หมายเลข 3 Submit เลือกเพื่อยืนยันการป้อนข้อมูล และ Reset เลือกเพื่อยกเลิกการป้อนข้อมูล

หมายเลข 4 Back เลือกเพื่อต้องการกลับไปยังหน้าจอ เมนูแก้ไขข้อมูลของโปรแกรมวิชา

หมายเลข 5 Home เลือกเพื่อต้องการกลับไปยังหน้าจอหลักของรายวิชาการฝึกประสบการณ์วิชาชีพ

ก.41 หน้าจอ Upload แผนที่

เป็นส่วนที่ Upload แผนที่ของบริษัท/หน่วยงาน แสดงดังรูป ก.41

รูป ก.41 Upload แผนที่

จากรูป ก.41 อธิบายหน้าจอได้ดังนี้

หมายเลข 1 Browse เลือกเพื่อต้องการเลือกเพิ่มข้อมูลที่ต้องการ Upload

หมายเลข 2 Upload เลือกเพื่อต้องการ Upload เพิ่มข้อมูล



#### ก.42 หน้าจอ รายละเอียดการ Upload เพิ่มข้อมูล

เป็นส่วนที่แสดงรายละเอียดการ Upload เพิ่มข้อมูล เช่น ชื่อเพิ่มข้อมูล ชนิดของเพิ่มข้อมูล ขนาดเพิ่มข้อมูล ตำแหน่งของเพิ่มข้อมูลที่ต้องการ Upload เป็นต้น แสดงดังรูป ก.42

filename: dns.doc  
 newsname  
 Type: application/msword  
 Filesize: 32.50 kB  
 Filename: dns.doc  
 Path: C:\inetpub\wwwroot\train\  
 From File name: D:\My Documents\CMUIS\dns.doc  
 Uploaded to: C:\inetpub\wwwroot\train\dns.doc  
 Submit  
 Back

รูป ก.42 รายละเอียดการ Upload เพิ่มข้อมูล

จากรูป ก.42 อธิบายหน้าจอได้ดังนี้

หมายเลข 1 รายละเอียดของเพิ่มข้อมูลที่ Upload

หมายเลข 2 Submit เลือกเพื่อยืนยันการ Upload เพิ่มข้อมูล

หมายเลข 3 Back เลือกเพื่อกลับไปยัง Upload เพิ่มข้อมูลใหม่

#### ก.43 หน้าจอ เพิ่ม-ลบ-แก้ไข ชื่อบริษัท/หน่วยงานที่นักศึกษาเสนอ

เป็นส่วนที่ เพิ่ม-ลบ-แก้ไข ชื่อบริษัท/หน่วยงานที่นักศึกษาเสนอ แสดงดังรูป ก.43

**เพิ่ม-ลบ-แก้ไขชื่อบริษัท/หน่วยงานที่นักศึกษาเสนอ**

ที่	ชื่อบริษัท/หน่วยงาน	รหัสนักศึกษา	ชื่อนักศึกษา		รายละเอียด
1	CSC1	44400157	นาย	นิวัฒน์ ตรีการ	<b>1</b> Edit Delete
2	บ. ปีโตรเลียม แห่งประเทศไทย จำกัด	44400158	นางสาว	น้ำผึ้ง จันทจิรโกวิท	Edit Delete

**3** Refresh
**4** Back
**5** Home
**2**

รูป ก.43 เพิ่ม-ลบ-แก้ไข ชื่อบริษัท/หน่วยงานที่นักศึกษาเสนอ

จากรูป ก.43 อธิบายหน้าจอได้ดังนี้

หมายเลข 1 Edit เลือกเพื่อต้องการแก้ไขข้อมูลสถานที่ฝึกงานที่นักศึกษาเสนอ

หมายเลข 2 Delete เลือกเพื่อต้องการลบข้อมูลสถานที่ฝึกงานที่นักศึกษาเสนอ

หมายเลข 3 Refresh เลือกเพื่อต้องการปรับปรุงข้อมูลปัจจุบัน

หมายเลข 4 Back เลือกเพื่อต้องการกลับไปยังหน้าจอ เมนู เพื่อแก้ไขข้อมูลของโปรแกรม

วิชา

หมายเลข 5 Home เลือกเพื่อต้องการกลับไปยัง หน้าจอหลักของรายวิชาการฝึกประสบ

การณ์วิชาชีพ

ก.44 หน้าจอ แก้ไขบริษัท/หน่วยงานที่นักศึกษาเสนอ

เป็นส่วนที่แก้ไขข้อมูลบริษัท/หน่วยงานที่นักศึกษาเสนอ แสดงดังรูป ก.44

**แก้ไข บริษัท/หน่วยงานที่นักศึกษาเสนอ**

รหัสนักศึกษา 44400157 ชื่อ นาย นิวัฒน์ ตรีการ

ชื่อบริษัท/หน่วยงาน CSC1

ที่อยู่ **1**  
จ.เมืองจ.เชียงราย

เบอร์โทร 053-770000

ลักษณะหน่วยงาน  
ชมรมคอมพิวเตอร์ วิทยาลัยสงฆ์

ลักษณะงานที่นักศึกษาจะได้ปฏิบัติระหว่างฝึกงาน  
สอนคอมพิวเตอร์และพัฒนาโปรแกรม

**2**  
Update Reset

รูป ก.44 แก้ไข บริษัท/หน่วยงานที่นักศึกษาเสนอ

จากรูป ก.44 อธิบายหน้าจอ ได้ดังนี้

หมายเลข 1 ช่องสำหรับแก้ไขรายละเอียดของสถานที่ฝึกงานที่นักศึกษาเสนอ ประกอบด้วย ชื่อบริษัท/หน่วยงาน ที่อยู่ เบอร์โทร ลักษณะหน่วยงาน และลักษณะงานที่นักศึกษาจะได้ปฏิบัติระหว่างฝึกงาน

หมายเลข 2 Update เลือกเพื่อยืนยันการแก้ไขข้อมูล และ Reset เลือกเพื่อยกเลิกการป้อนข้อมูล

ก.45 หน้าจอ เพิ่ม-ลบ-แก้ไข ประกาศตัดสินการออกฝึกงาน

เป็นส่วนที่เพิ่ม-ลบ-แก้ไข ประกาศตัดสินการออกฝึกงาน โดยจะแสดงข้อมูลบริษัท/หน่วยงานที่นักศึกษายื่นเสนอ รหัสนักศึกษา และชื่อนักศึกษา แสดงดังรูป ก.45

เพิ่ม-ลบ-แก้ไขประกาศตัดสินการออกฝึกงาน						
ที่	ชื่อบริษัท/หน่วยงาน	ชื่อนักศึกษา	1	2	3	รายละเอียด
1	โรงพยาบาลนครพิงค์ เชียงใหม่ รับ 2 คน	421463105 นางสาว ดวงพร เมาะสาร	<a href="#">1</a> ลบ	<a href="#">2</a> แก้ไข	<a href="#">3</a> ลบ	<input type="radio"/> ผ่าน <input type="radio"/> ไม่ผ่าน <a href="#">Update</a> <a href="#">4</a>
2	ม.ไออาร์ซี(International Research Corporation Ltd) รับ คน	424463112 นางสาว วาสนา ม่วงแดง	<a href="#">ลบ</a>	<a href="#">แก้ไข</a>	<a href="#">ลบ</a>	<input type="radio"/> ผ่าน <input type="radio"/> ไม่ผ่าน <a href="#">Update</a>
3	บริษัท AIS เชียงใหม่ รับ คน	441463108 นาย อธิธิ เทพเสาร์	<a href="#">ลบ</a>	<a href="#">แก้ไข</a>	<a href="#">ลบ</a>	<input type="radio"/> ผ่าน <input type="radio"/> ไม่ผ่าน <a href="#">Update</a>
4	บริษัท NECTEC รับ คน	424463226 นางสาว จารวรรณ ภูมิประ หมั่น	<a href="#">ลบ</a>	<a href="#">แก้ไข</a>	<a href="#">ลบ</a>	<input type="radio"/> ผ่าน <input type="radio"/> ไม่ผ่าน <a href="#">Update</a>
5	บริษัทเทอร์ตันโอเอ จำกัด รับ คน	434463333 นาย ดอน งามการ	<a href="#">ลบ</a>	<a href="#">แก้ไข</a>	<a href="#">ลบ</a>	<input type="radio"/> ผ่าน <input type="radio"/> ไม่ผ่าน <a href="#">Update</a>
6	บริษัทเทอร์ตันโอเอ จำกัด รับ 0 คน	444001156 นาย นิวัติ กรกุล	<a href="#">ลบ</a>	<a href="#">แก้ไข</a>	<a href="#">ลบ</a>	<input type="radio"/> ผ่าน <input type="radio"/> ไม่ผ่าน <a href="#">Update</a>
7	บริษัทเทอร์ตันโอเอ จำกัด รับ 2 คน	444001157 นาย นิวัติ ตระการ	<a href="#">ลบ</a>	<a href="#">แก้ไข</a>	<a href="#">ลบ</a>	<input type="radio"/> ผ่าน <input type="radio"/> ไม่ผ่าน <a href="#">Update</a>
8	บริษัทเทอร์ตันโอเอ จำกัด รับ 2 คน	424463223 นางสาว ยุพาวดี ไชยยะ	<a href="#">ลบ</a>	<a href="#">แก้ไข</a>	<a href="#">ลบ</a>	<input type="radio"/> ผ่าน <input type="radio"/> ไม่ผ่าน <a href="#">Update</a>
9	บริษัทจุลจุฬาพัฒนา สิน รับ 3 คน	444001159 นางสาว จินดา ดาดา	<a href="#">ลบ</a>	<a href="#">แก้ไข</a>	<a href="#">ลบ</a>	<input type="radio"/> ผ่าน <input type="radio"/> ไม่ผ่าน <a href="#">Update</a>
10	บริษัทจุลจุฬาพัฒนา สิน รับ 3 คน	424463222 นางสาว พันธิน คำฝัน	<a href="#">ลบ</a>	<a href="#">แก้ไข</a>	<a href="#">ลบ</a>	<input type="radio"/> ผ่าน <input type="radio"/> ไม่ผ่าน <a href="#">Update</a>

[5](#) [6](#) [7](#)  
**Add** **Back** **Home**

รูป ก.45 เพิ่ม-ลบ-แก้ไข ประกาศตัดสินการออกฝึกงาน

จากรูป ก.45 อธิบายหน้าจอได้ดังนี้

หมายเลข 1 ลบ เลือกเพื่อต้องการดูเกรดของนักศึกษา

หมายเลข 2 Edit เลือกเพื่อต้องการแก้ไขประกาศ

หมายเลข 3 Delete เลือกเพื่อต้องการลบประกาศ

หมายเลข 4 Update เลือกเพื่อต้องการแก้ไขข้อมูลการพิจารณาการฝึกงาน

หมายเลข 5 Add เลือกเพื่อเพิ่มประกาศ

หมายเลข 6 Back เลือกเพื่อต้องการกลับไปยังหน้าจอ เมนู เพื่อแก้ไขข้อมูลของโปรแกรม

วิชา

หมายเลข 7 Home เลือกเพื่อต้องการกลับไปยังหน้าจอหลักของรายวิชาการฝึกประสบ

การณ้วิชาชีพ

#### ก.46 หน้าจอ แก้ไขประกาศตัดสินการออกฝึกงาน

เป็นส่วนที่ แก้ไขข้อมูลประกาศตัดสินการออกฝึกงาน โดยแสดงรายละเอียดของประกาศ ดังรูป ก.46

รูป ก.46 แก้ไข ประกาศตัดสินการออกฝึกงาน

จากรูป ก.46 อธิบายหน้าจอ ได้ดังนี้

หมายเลข 1 ช่องแก้ไขข้อมูลชื่อบริษัท/หน่วยงาน และการตัดสินใจ

หมายเลข 2 Update เลือกเพื่อยืนยันการแก้ไขข้อมูล และReset เลือกเพื่อยกเลิกการป้อนข้อมูล

มูล

#### ก.47 หน้าจอ เพิ่มประกาศตัดสินการออกฝึกงาน

เป็นส่วนที่ เพิ่มข้อมูลประกาศตัดสินการออกฝึกงาน ดังรูป ก.47

ลิขสิทธิ์มหาวิทยาลัยเชียงใหม่  
Copyright © by Chiang Mai University  
All rights reserved

**เพิ่ม ประกาศตัดสินการออกฝึกงาน**

รหัสนักศึกษา  \*

ชื่อ-สกุล นาย  \*

ชื่อบริษัท/หน่วยงาน บริษัท ชีพัสส จำกัด  **บริษัทใหม่ \***

ลักษณะงานที่นักศึกษาจะได้ปฏิบัติระหว่างฝึกงาน

การตัดสินใจ  (ผ่าน=พิจารณาผ่าน, ไม่ผ่าน=พิจารณาไม่ผ่าน)

Submit  Reset

Back  Home

รูป ก.47 เพิ่ม ประกาศตัดสินการออกฝึกงาน

จากรูป ก.47 อธิบายหน้าจอได้ดังนี้

หมายเลข 1 ช่องสำหรับป้อนข้อมูลนักศึกษา ประกอบด้วย รหัสนักศึกษา คำนำหน้า ชื่อ-สกุล ชื่อบริษัท/หน่วยงาน และการตัดสินใจ

หมายเลข 2 Submit เลือกเพื่อยืนยันการป้อนข้อมูล และReset เลือกเพื่อยกเลิกการป้อนข้อมูล

หมายเลข 3 Back เลือกเพื่อต้องการกลับไปยังหน้าจอ แก้ไขข้อมูลของโปรแกรมวิชา

หมายเลข 4 Home เลือกเพื่อต้องการกลับไปยังหน้าจอหลักของรายวิชาการฝึกประสบการณ์วิชาชีพ

#### ก.48 หน้าจอ เพิ่ม-ลบ-แก้ไข ผลงานนักศึกษา

เป็นส่วนที่แสดงรายชื่อเมนู สำหรับเพิ่ม-ลบ-แก้ไขผลงานนักศึกษา แสดงดังรูป ก.48

**เพิ่ม-ลบ-แก้ไขผลงานนักศึกษา**

ที่	ชื่อผลงาน	รายละเอียด <b>2</b>	
1	ผลงานนักศึกษา1	Edit	Delete
2	ผลงานนักศึกษา2	Edit	Delete
3	ผลงานนักศึกษา3	Edit	Delete
4	ผลงานนักศึกษา4	Edit	Delete

Add  Back  Home

รูป ก.48 เพิ่ม-ลบ-แก้ไข ผลงานนักศึกษา

จากรูป ก.48 อธิบายหน้าจอได้ดังนี้

หมายเลข 1 Edit เลือกเพื่อต้องการแก้ไขผลงานนักศึกษา

หมายเลข 2 Delete เลือกเพื่อต้องการลบผลงานนักศึกษา

หมายเลข 3 Add เลือกเพื่อเพิ่มผลงานนักศึกษา

หมายเลข 4 Back เลือกเพื่อต้องการกลับไปยังหน้าจอ เมนู เพื่อแก้ไขข้อมูลของโปรแกรม  
วิชา

หมายเลข 5 Home เลือกเพื่อต้องการกลับไปยังหน้าจอหลักของรายวิชาการฝึกประสบการณ์วิชาชีพ

#### ก.49 หน้าจอ แก้ไขผลงานนักศึกษา

เป็นส่วนที่แก้ไขข้อมูลผลงานของนักศึกษาแต่ละคน แสดงดังรูป ก.49

**แก้ไขผลงานนักศึกษา**

รหัสนักศึกษา 441463106 ชื่อ-สกุล นาย ชัยวัฒน์ วงศ์บุญเรือง

ชื่อผลงาน

รายละเอียดผลงาน

ติดต่ออื่น

Submit    Reset

รูป ก.49 แก้ไขผลงานนักศึกษา

จากรูป ก.49 อธิบายหน้าจอได้ดังนี้

หมายเลข 1 ช่องสำหรับแก้ไข ชื่อผลงาน รายละเอียดผลงาน และติดต่ออื่น

หมายเลข 2 Update เลือกเพื่อยืนยันการป้อนข้อมูล และ Reset เลือกเพื่อยกเลิกการป้อนข้อมูล

มุล

### ก.50 หน้าจอ เพิ่มผลงานนักศึกษา

เป็นส่วนที่เพิ่มผลงานนักศึกษา แสดงดังรูป ก.50

รูป ก.50 เพิ่มผลงานนักศึกษา

จากรูป ก.50 อธิบายหน้าจอได้ดังนี้

หมายเลข 1 ช่องสำหรับป้อนรหัสนักศึกษา ชื่อสกุล สาขาวิชาเอก ชื่อผลงาน รายละเอียดของผลงาน และติดต่ออื่น

หมายเลข 2 Submit เลือกเพื่อยืนยันการป้อนข้อมูล และ Reset เลือกเพื่อยกเลิกการป้อนข้อมูล

หมายเลข 3 Home เลือกเพื่อต้องการกลับไปยังหน้าจอหลักของรายวิชาการฝึกประสบการณ์วิชาชีพ

### ก.51 หน้าจอ เพิ่ม-ลบ-แก้ไข ข่าวที่เป็นข้อความ

เป็นหน้าจอสำหรับ เพิ่ม-ลบ-แก้ไข ข่าวที่เป็นแบบข้อความ แสดงดังรูป ก.51



**เพิ่ม-ลบ-แก้ไขข่าวที่เป็นข้อความ**

ที่	ชื่อเมนู	รายละเอียด
1	ข่าวประกาศที่ควรทราบ	<a href="#">Edit</a> <a href="#">Delete</a>
2	ทดสอบป้อนข่าว text ครั้งที่ 4	<a href="#">Edit</a> <a href="#">Delete</a>
3	ทดสอบข่าวข้อความครั้งที่ 5	<a href="#">Edit</a> <a href="#">Delete</a>
4	ประกาศเป็น text ครั้งที่ 3	<a href="#">Edit</a> <a href="#">Delete</a>
5	ทดสอบข่าวที่เป็นข้อความ	<a href="#">Edit</a> <a href="#">Delete</a>
6	ข่าว 5	<a href="#">Edit</a> <a href="#">Delete</a>

3 Add    4 Back    5 Home

รูป ก.51 เพิ่ม-ลบ-แก้ไขข่าวที่เป็นข้อความ

จากรูป ก.51 อธิบายหน้าจอได้ดังนี้

หมายเลข 1 Edit เลือกเพื่อต้องการแก้ไขข่าว

หมายเลข 2 Delete เลือกเพื่อต้องการลบข่าว

หมายเลข 3 Add เลือกเพื่อเพิ่มข่าวใหม่

หมายเลข 4 Back เลือกเพื่อต้องการกลับไปยังหน้าจอ เมนู เพื่อแก้ไขข้อมูลของโปรแกรมวิชา

หมายเลข 5 Home เลือกเพื่อต้องการกลับไปยังหน้าจอหลักของรายวิชาการศึกษาระดับการณืวิชาชีพ

ก.52 หน้าจอ แก้ไข ข่าวที่เป็นข้อความ

เป็นหน้าจอสำหรับ แก้ไข ข่าวที่เป็นแบบข้อความ แสดงดังรูป ก.52

**แก้ไขข่าวที่เป็นข้อความ**

ชื่อข่าว  1  
 รายละเอียดข่าว

2

รูป ก.52 แก้ไขข่าวที่เป็นข้อความ

จากรูป ก.52 อธิบายหน้าจอได้ดังนี้

หมายเลข 1 ช่องสำหรับแก้ไขชื่อข่าว และรายละเอียดข่าว

หมายเลข 2 Update เลือกเพื่อยืนยันการแก้ไขข้อมูล และ Reset เลือกเพื่อยกเลิกการแก้ไขข้อมูล

ก.53 หน้าจอ เพิ่ม ข่าวที่เป็นข้อความ

เป็นหน้าจอสำหรับ เพิ่มข่าวที่เป็นแบบข้อความ แสดงดังรูป ก.53

รูป ก.53 เพิ่มข่าวที่เป็นข้อความ

จากรูป ก.53 อธิบายหน้าจอได้ดังนี้

หมายเลข 1 ช่องสำหรับป้อนชื่อข่าว และรายละเอียดข่าว

หมายเลข 2 Submit เลือกเพื่อยืนยันการป้อนข้อมูล และ Reset เลือกเพื่อยกเลิกการป้อนข้อมูล

หมายเลข 3 Back เลือกเพื่อต้องการกลับไปยังหน้าจอปรับปรุงแก้ไขข่าว

หมายเลข 4 Home เลือกเพื่อกลับไปยังหน้าจอหลักรายวิชาฝึกประสบการณ์วิชาชีพ

### ก.54 หน้าจอ เพิ่ม-ลบ-แก้ไข ข่าว Upload

เป็นหน้าจอสำหรับ เพิ่ม-ลบ-แก้ไข ข่าว Upload แสดงดังรูป ก.54

เพิ่ม-ลบ-แก้ไขข่าว Upload		
ที่	ชื่อเมนู	รายละเอียด
1	ข่าวประกาศUpload1	Delete
2	ทดสอบ Upload ข่าว 5	Delete ❶
3	ข่าวเกี่ยวกับ asp	Delete

❷ Add      ❸ Back      ❹ Home

รูป ก.54 เพิ่ม-ลบ-แก้ไขข่าว Upload

จากรูป ก.54 อธิบายหน้าจอได้ดังนี้

หมายเลข 1 Delete เลือกเพื่อต้องการลบข่าว

หมายเลข 2 Add เลือกเพื่อ Upload ข่าวใหม่

หมายเลข 3 Back เลือกเพื่อต้องการกลับไปยังหน้าจอ เมนู เพื่อแก้ไขข้อมูลของโปรแกรม  
วิชา

หมายเลข 4 Home เลือกเพื่อต้องการกลับไปยังหน้าจอหลักของรายวิชาการฝึกประสบการณ์วิชาชีพ

### ก.55 หน้าจอ Upload ข่าว

เป็นหน้าจอ Upload เพิ่มข้อมูลข่าวใหม่ ที่ต้องการ แสดงดังรูป ก.55

**Upload ไฟล์ข่าว**

เลือกไฟล์ที่จะ Upload ❶

Browse...

Upload ❷

โปรดระบุชื่อข่าวในหน้าถัดไป

รูป ก.55 Upload ข่าว

จากรูป ก.55 อธิบายหน้าจอ ได้ดังนี้

หมายเลข 1 Browse เลือกเพื่อต้องการเลือกเพิ่มข้อมูลข่าวที่ต้องการ Upload

หมายเลข 2 Upload เลือกเพื่อต้องการ Upload เพิ่มข้อมูลข่าว

### ก.56 หน้าจอ รายละเอียดการ Upload เพิ่มข้อมูลข่าว

เป็นส่วนที่แสดงรายละเอียดการ Upload เพิ่มข้อมูลข่าว เช่น ชื่อเพิ่มข้อมูล ชนิดของเพิ่มข้อมูล ขนาดเพิ่มข้อมูล ตำแหน่งของเพิ่มข้อมูลที่ต้องการ Upload เป็นต้น แสดงดังรูป ก.56

filename: ประกาศ.doc  
 newsname  
 Type: application/msword  
 Filesize: 29.50 kB  
 Filename: ประกาศ.doc  
 Path: C:\inetpub\wwwroot\train\  
 From File name: D:\My Documents\ประกาศ.doc  
 Uploaded to: C:\inetpub\wwwroot\train\ประกาศ.doc

โปรดระบุชื่อข่าว

[Back](#)

รูป ก.56 รายละเอียดการ Upload เพิ่มข้อมูลข่าว

จากรูป ก.56 อธิบายหน้าจอ ได้ดังนี้

หมายเลข 1 รายละเอียดของเพิ่มข้อมูลที่ Upload

หมายเลข 2 ช่องสำหรับป้อนชื่อข่าวที่จะประกาศ

หมายเลข 3 Submit เลือกเพื่อยืนยันการ Upload เพิ่มข้อมูล

หมายเลข 4 Back เลือกเพื่อกลับไปยัง Upload เพิ่มข้อมูลใหม่

### ก.57 หน้าจอ การสิ้นสุดการ Upload เพิ่มข้อมูลข่าว

เป็นส่วนที่แสดงการสิ้นสุดการ Upload เพิ่มข้อมูลข่าว หลังจากที่ได้ Upload เพิ่มข้อมูลเรียบร้อยแล้ว แสดงดังรูป ก.57



รูป ก.57 สิ้นสุดการ Upload เพิ่มข้อมูลข่าว

จากรูป ก.57 อธิบายหน้าจอ ได้ดังนี้

หมายเลข 1 Upload ข่าว เลือกเพื่อต้องการ Upload เพิ่มข้อมูล

หมายเลข 2 ปรับปรุงแก้ไขข้อมูลต่าง ๆ เลือกเพื่อต้องการไปยังหน้าจอแก้ไขปรับปรุงของแต่ละโปรแกรมวิชา

### ก.58 หน้าจอ เพิ่ม-ลบ-แก้ไข ข้อมูลนักศึกษา

เป็นส่วนที่แสดงรายชื่อนักศึกษา และสามารถ เพิ่ม-ลบ-แก้ไขข้อมูลนักศึกษา แสดงดังรูป

ก.58

เพิ่ม-ลบ-แก้ไขข้อมูลนักศึกษา					
ที่	ชื่อ-สกุล	เกรด	รายละเอียด 2		
1	421463105 นางสาว ดวงพร เบาะสาร	ผ่าน	1	Edit	Delete
2	424463112 นางสาว วาสนา บัวแดง	ผ่าน		Edit	Delete
3	424463222 นางสาว พิชริน คำมั่น	ผ่าน		Edit	Delete
4	424463223 นางสาว บุพชาติ ไชยยะ	ผ่าน		Edit	Delete
5	424463226 นางสาว จารุวรรณ ภูมิประหมั่น	ผ่าน		Edit	Delete
6	431463101 นางสาว กัญญา วันจันทร์	ไม่ผ่าน		Edit	Delete
7	434467403 นางสาว วาสนา ธรรมสละ	ผ่าน		Edit	Delete
8	444001155 นางสาว ธิดา กันดา	ผ่าน		Edit	Delete

3 Add      4 Clear Table      5 Back      6 Home

รูป ก.58 เพิ่ม-ลบ-แก้ไขข้อมูลนักศึกษา

จากรูป ก.58 อธิบายหน้าจอได้ดังนี้

- หมายเลข 1 Edit เลือกเพื่อต้องการแก้ไขข้อมูลนักศึกษา  
 หมายเลข 2 Delete เลือกเพื่อต้องการลบข้อมูลนักศึกษา  
 หมายเลข 3 Add เลือกเพื่อเพิ่มข้อมูลนักศึกษา  
 หมายเลข 4 Clear Table เลือกเพื่อต้องการลบข้อมูลนักศึกษาทั้งหมด  
 หมายเลข 5 Back เลือกเพื่อต้องการกลับไปยังหน้าจอ เมนู เพื่อแก้ไขข้อมูลของโปรแกรม  
 วิชา  
 หมายเลข 6 Home เลือกเพื่อต้องการกลับไปยังหน้าจอหลักของรายวิชาการฝึกประสบการณ์วิชาชีพ

### ก.59 หน้าจอ แก้ไข ข้อมูลนักศึกษา

เป็นส่วนที่แก้ไขข้อมูลนักศึกษาแต่ละคน แสดงดังรูป ก.59

รูป ก.59 แก้ไขข้อมูลนักศึกษา

จากรูป ก.59 อธิบายหน้าจอได้ดังนี้

หมายเลข 1 ช่องสำหรับแก้ไข รหัสนักศึกษา ชื่อ-สกุล สถานะการส่งเกรด และสถานะการพิจารณาเกรด

หมายเลข 2 Submit เลือกเพื่อยืนยันการป้อนข้อมูล และ Reset เลือกเพื่อยกเลิกการป้อนข้อมูล

### ก.60 หน้าจอ เพิ่มข้อมูลนักศึกษา

เป็นส่วนที่เพิ่มข้อมูลนักศึกษา แสดงดังรูป ก.60

รูป ก.60 เพิ่มข้อมูลนักศึกษา

จากรูป ก.60 อธิบายหน้าจอได้ดังนี้

หมายเลข 1 ช่องสำหรับป้อนรหัสนักศึกษา ชื่อสกุล คำนำหน้า และชื่อ-สกุล

หมายเลข 2 Submit เลือกเพื่อยืนยันการป้อนข้อมูล และ Reset เลือกเพื่อยกเลิกการป้อนข้อมูล

มูด

หมายเลข 3 Back เลือกเพื่อต้องการกลับไปยังหน้าจอปรับปรุงแก้ไข

หมายเลข 4 Home เลือกเพื่อต้องการกลับไปยังหน้าจอหลักของรายวิชาการฝึกประสบการณ์วิชาชีพ

การณ้วิชาชีพ

### ก.61 หน้าจอ เพิ่ม-ลบ-แก้ไข รายชื่อนักศึกษาที่พิจารณาแล้วไม่ผ่าน

เป็นส่วนที่ เพิ่ม-ลบ-แก้ไข รายชื่อนักศึกษาที่พิจารณาแล้วไม่ผ่าน โดยจะแสดงข้อมูลบริษัท/หน่วยงานที่นักศึกษาขึ้นเสนอ รหัสนักศึกษา และชื่อนักศึกษา แสดงดังรูป ก.61

**รายชื่อนักศึกษาที่พิจารณาออกใบงานแล้ว "ไม่ผ่าน"**

ที่	ชื่อบริษัท/หน่วยงาน	ชื่อนักศึกษา	รายการยึด			
1	บริษัท NECTEC รับ คน	424463226 นางสาว จารุวรรณ ภูมิประหมั่น	<a href="#">เกรด</a>	<a href="#">Edit</a>	<a href="#">Delete</a>	<input type="radio"/> ผ่าน <input checked="" type="radio"/> ไม่ผ่าน <input type="button" value="Update"/>
2	บริษัทจุฬาพัฒนา สิน รับ 3 คน	444001159 นางสาว จินดา ตาดดา	<a href="#">เกรด</a>	<a href="#">Edit</a>	<a href="#">Delete</a>	<input type="radio"/> ผ่าน <input checked="" type="radio"/> ไม่ผ่าน <input type="button" value="Update"/>

[Add](#)      [Back](#)      [Home](#)

รูป ก.61 เพิ่ม-ลบ-แก้ไข รายชื่อนักศึกษาที่พิจารณาแล้วไม่ผ่าน

จากรูป ก.61 อธิบายหน้าจอได้ดังนี้

หมายเลข 1 เกรด เลือกเพื่อต้องการดูเกรดของนักศึกษา

หมายเลข 2 Edit เลือกเพื่อต้องการแก้ไขประกาศ

หมายเลข 3 Delete เลือกเพื่อต้องการลบประกาศ

หมายเลข 4 Update เลือกเพื่อต้องการแก้ไขข้อมูลการพิจารณาการฝึกงาน

หมายเลข 5 Add เลือกเพื่อเพิ่มประกาศ

หมายเลข 6 Back เลือกเพื่อต้องการกลับไปยังหน้าจอ เมนู เพื่อแก้ไขข้อมูลของโปรแกรม

วิชา

หมายเลข 7 Home เลือกเพื่อต้องการกลับไปยังหน้าจอหลักของรายวิชาการฝึกประสบ

การณ์วิชาชีพ

### ก.62 หน้าจอ LogOut

เป็นส่วนที่แสดงผลการ Logout แสดงดังรูป ก.62



รูป ก.62 ผลการ Logout



จากรูป ก.62 อธิบายหน้าจอได้ดังนี้

หมายเลข 1 เข้าไป Login อีกครั้ง เลือกเพื่อเข้าไป Login เข้าสู่ระบบใหม่

หมายเลข 2 Home เลือกเพื่อต้องการกลับไปยังหน้าจอหลักของรายวิชาการฝึกประสบการณ์

วิชาชีพ

ก.63 หน้าจอ เพิ่ม ข้อมูลนักศึกษาหลังจากฝึกงาน

เป็นส่วนการเพิ่มข้อมูลนักศึกษาหลังจากที่ฝึกงานแล้ว แสดงได้ดังรูป ก.63

เพิ่ม ข้อมูลนักศึกษาหลังจากฝึกงาน

รหัสนักศึกษา  \* นาย  ชื่อ-นามสกุล  \*

สาขาวิชาเอก  คอมพิวเตอร์ ฝึกงานภาคเรียนที่  1 /ปีการศึกษา  2541

ระยะเวลาฝึกงานวันที่  \* ถึง วันที่  \*

ชื่อบริษัท/หน่วยงาน  \*

ลักษณะงาน  ①

งานโปรแกรม

Submit ② Reset Home ③

รูป ก.63 เพิ่ม ข้อมูลนักศึกษาหลังจากฝึกงาน

จากรูป ก.63 อธิบายหน้าจอได้ดังนี้

หมายเลข 1 ช่องสำหรับป้อนข้อมูลนักศึกษา ประกอบด้วย รหัสนักศึกษา นำหน้า

ชื่อ-สกุล สาขาวิชาเอก ภาคเรียนที่ฝึกงาน ช่วงเวลาในการฝึกงาน ชื่อบริษัท/หน่วยงาน ลักษณะงาน และงานโปรแกรม

หมายเลข 2 Submit เลือกเพื่อยืนยันการป้อนข้อมูล และReset เลือกเพื่อยกเลิกการป้อนข้อมูล

หมายเลข 3 Home เลือกเพื่อต้องการกลับไปยังหน้าจอหลักของรายวิชาการฝึกประสบการณ์วิชาชีพ

#### ก.64 หน้าจอกระดานถามตอบ

เป็นส่วนแลกเปลี่ยนความคิดเห็นในรายวิชาฝึกประสบการณ์วิชาชีพ เพื่อให้นักศึกษาสามารถตั้งกระทู้ถาม หรือสอบถามเรื่องต่าง ๆ และติดต่อสื่อสารกันระหว่างฝึกงาน แสดงดังรูป

ก.64

กระดานถาม-ตอบ

Home | เขียนคำถามใหม่ | Listทุกคำถาม |

ค้นหาคำถามที่มีคำว่า: (ไม่ใส่ แสดงทุกคำถาม) | แสดงคำถาม: ทุกหมวด | OK ค้นหา

Q00022 ทดสอบการเขียนคำถามใหม่ครั้งที่ 3 - จา - 13/7/03 (คำตอบ 0)

Q00021 ทดสอบการเขียนคำถามใหม่ครั้งที่ 2 - จา - 13/7/03 (คำตอบ 0)

Q00020 ทดสอบการเขียนคำถามใหม่ - จา - 13/7/03 (คำตอบ 0)

Q00019 ทดสอบคำถามที่ 3 - ไก่ - 12/7/03 (คำตอบ 2)

Q00018 ทำ IS ชั้นตอนเ็นอย่างไร - น้ำผึ้ง - 2/7/03 (คำตอบ 0)

Q00017 สอบถาม Direct cable ส่งข้อมูลความเร็วได้เท่าไร - DCC - 15/9/99 (คำตอบ 2)

จำนวน: 6 ข้อความ, ขณะนี้อยู่หน้า 1 ในทั้งหมด 1 หน้า - กระโดดไปหน้า | 1 |

รูป ก.64 Webboard

จากรูป ก.64 อธิบายหน้าจอได้ดังนี้

หมายเลข 1 Home เป็นส่วนที่ใช้คลิกเพื่อกลับไปยังหน้าหลัก

หมายเลข 2 เขียนคำถามใหม่ เป็นส่วนที่ใช้คลิกเพื่อไปตั้งคำถามใหม่

หมายเลข 3 List ทุกคำถาม แสดงคำถามกระทู้ทั้งหมด

หมายเลข 4 ค้นหาคำถามที่มีคำว่า เป็นช่องให้ระบุคำถามที่ต้องการค้นหา

หมายเลข 5 OK ค้นหา เป็นส่วนที่ใช้คลิกเพื่อ ค้นหากระทู้ที่ระบุ

หมายเลข 6 แสดงกระทู้/คำถาม ที่นักศึกษาหรืออาจารย์ตั้งกระทู้/คำถามไว้

### ก.65 หน้าจอการตั้งคำถาม/กระทู้ใหม่

เป็นส่วนที่ให้นักศึกษาหรืออาจารย์ ตั้งคำถาม/กระทู้ใหม่ เพื่อต้องการรายละเอียดในส่วนที่สนใจหรือสงสัย แสดงดังรูป ก.65

รูป ก.65 ตั้งคำถาม/กระทู้ใหม่

จากรูป ก.65 อธิบายหน้าจอได้ดังนี้

หมายเลข 1 เป็นส่วนระบุหมวดคำถาม หัวข้อ ผู้ถาม และคำถาม

หมายเลข 2 Submit ส่งคำถาม เลือกเพื่อยืนยันข้อความที่ป้อน และ Clear ล้างข้อความเลือกเพื่อต้องการยกเลิกข้อความที่ป้อน

หมายเลข 3 หน้าแรก Home เลือกเพื่อต้องการกลับไปหน้าหลักรายวิชาฝึกประสบการณ์วิชาชีพ

หมายเลข 4 กลับไปหน้าหลักคำถาม เลือกเพื่อกลับไปหน้ากระดานถามตอบ

### ก.66 หน้าจอ ตอบคำถาม

เป็นส่วนที่ให้ผู้ใช้ตอบคำถามที่เลือก แสดงดังรูป ก.66

รูป ก.66 ตอบคำถาม

จากรูป ก.66 อธิบายหน้าจอ ได้ดังนี้

หมายเลข 1 ช่องระบุชื่อผู้ตอบ Email และคำตอบ

หมายเลข 2 ส่งคำตอบ เลือกเพื่อยืนยันข้อความที่ป้อน และ Clear ล้างข้อความ ยกเลิกข้อความที่ป้อน

ก.67 หน้าจอ ระบบจัดการเว็บบอร์ด

เป็นส่วนที่ให้อาจารย์ ผู้ดูแลระบบ สามารถแก้ไขเว็บบอร์ดได้ แสดงดังรูป ก.67

รูป ก.67 ระบบจัดการเว็บบอร์ด

จากรูป ก.67 อธิบายหน้าจอ ได้ดังนี้

หมายเลข 1 *delete* เลือกเพื่อต้องการลบกระทู้ และ *edit* เลือกเพื่อต้องการแก้ไขกระทู้

ก.68 หน้าจอ แก้ไขคำถาม/กระทู้และคำตอบ

เป็นส่วนที่แก้ไขคำถาม/กระทู้และคำตอบของเว็บบอร์ด แสดงดังรูป ก.68

The screenshot shows a forum interface with the following elements:

- กระดานถาม-ตอบ** (Question and Answer Board):
  - Home | กลับไปหน้าหลักคำถาม |
  - Question :** ทำ IS ขึ้นตอนเป็นอย่างไร
  - ถ้าจะทำ is จะต้องขึ้นตอนอะไรบ้างคะ
  - by: น้าสิง - namphung@hotmail.com - 2/7/2003 *delete edit* (1)
- Answer :**
  - เสนอหัวข้อ is ก่อน
  - by: เถก - Aek@yahoo.com - 20/7/03 10:25 *delete edit* (2)
- ตอบคำถาม** (Answer Question):
  - ผู้ตอบ/Name\*
  - Email\*
  - คำตอบ\*
  - Buttons:

รูป ก.68 แก้ไขคำถาม/กระทู้และคำตอบ

จากรูป ก.68 อธิบายหน้าจอ ได้ดังนี้

หมายเลข 1 *delete* สำหรับลบคำถาม และ *edit* สำหรับแก้ไขคำถาม

หมายเลข 2 *delete* สำหรับลบคำตอบ และ *edit* สำหรับแก้ไขคำตอบ

### ก.69 หน้าจอ แก้ไขคำถาม/กระทู้

เป็นส่วนที่แก้ไขคำถาม/กระทู้ของเว็บบอร์ด แสดงดังรูป ก.69

รูป ก.69 แก้ไขคำถาม/กระทู้

จากรูป ก.69 อธิบายหน้าจอ ได้ดังนี้

หมายเลข 1 ช่องสำหรับแก้ไขคำถามหรือข้อความ

หมายเลข 2 OK ตกลง ยืนยันการแก้ไข และ เอาค่าเดิม เลือกเพื่อไม่ต้องการเปลี่ยนแปลง

## ภาคผนวก ข

### คู่มือการติดตั้งโปรแกรมระบบเพื่อสนับสนุนการบริหารจัดการ ด้านการฝึกประสบการณ์วิชาชีพนักศึกษา ผ่านเครือข่ายอินเทอร์เน็ต คณะวิทยาศาสตร์และเทคโนโลยี สถาบันราชภัฏเชียงราย

โปรแกรมระบบระบบเพื่อสนับสนุนการบริหารจัดการด้านการฝึกประสบการณ์วิชาชีพ  
นักศึกษา ผ่านเครือข่ายอินเทอร์เน็ต คณะวิทยาศาสตร์และเทคโนโลยี สถาบันราชภัฏเชียงราย  
ระบบประกอบไปด้วย

1. ฮาร์ดแวร์
2. โปรแกรมการใช้งานบนเซิร์ฟเวอร์
3. โปรแกรมการใช้งานด้านผู้ใช้
4. การติดตั้งโปรแกรมและฐานข้อมูล

#### ข.1 ฮาร์ดแวร์

- 1) หน่วยประมวลผลกลาง(CPU) รุ่น Pentium 133 MHz.
- 2) หน่วยความจำหลัก(RAM) 64 MB.
- 3) หน่วยความจำสำรอง(Harddisk) 10.2 GB.
- 4) การ์ดเครือข่าย(LAN card) Intel Pro-100+ Management Adapter
- 5) การ์ดแสดงผลทางจอภาพ 15 นิ้ว

#### ข.2 โปรแกรมการใช้งานบนเซิร์ฟเวอร์

- 1) ลงระบบปฏิบัติการ ไมโครซอฟท์ วินโดวส์เอ็นที 4 (Microsoft Windows NT 4)
- 2) ลงโปรแกรมไมโครซอฟท์ อินเทอร์เน็ตอินฟอรมเซชันเซิร์ฟเวอร์ 4 (Microsoft Internet Information Server 4)
- 3) ลงโปรแกรมเอ็กทีฟเซิร์ฟเวอร์เพจ (Active Sever Page : ASP) เวอร์ชัน 2.7 ขึ้นไป
- 4) ลงโปรแกรมมายเอสคิวแอล (MySQL)
- 5) ลงโปรแกรม ODBC

### ข.3 โปรแกรมการใช้งานด้านผู้ใช้

- 1) ลงระบบปฏิบัติการ ไมโครซอฟท์ วินโดวส์ 95 / 98 ( Microsoft Windows 95 / 98 )
- 2) ลงโปรแกรมไมโครซอฟท์อินเทอร์เน็ตเอ็กพลอร์เลอร์ ( Microsoft Internet Explorer : IE ) เวอร์ชัน 5.0 ขึ้นไป

### ข.4 การติดตั้งโปรแกรมและฐานข้อมูล

- 1) คัดลอก รหัส โปรแกรมเอเอสพี (ASP Code) ไว้ที่โฟลเดอร์ /inetpub/wwwroot/train/
- 2) คัดลอก ไฟล์ฐานข้อมูล ไว้ที่โฟลเดอร์ /mysql/data/
- 3) วิธีการสร้าง Data Source Name (DSN)

สำหรับการศึกษาในครั้งนี้ จะใช้การสร้าง DSN แบบ System DSN และฐานข้อมูล MySQL ซึ่งจะต้องสร้างไว้บนเครื่องคอมพิวเตอร์ที่เป็นเว็บเซิร์ฟเวอร์เท่านั้น โดยมีขั้นตอนในการสร้าง ดังนี้

- 3.1) เลือก ODBC Data Sources (32Bit) จาก Control Panel และคลิกบน “System DSN” Tab แสดงดังรูป ข.1

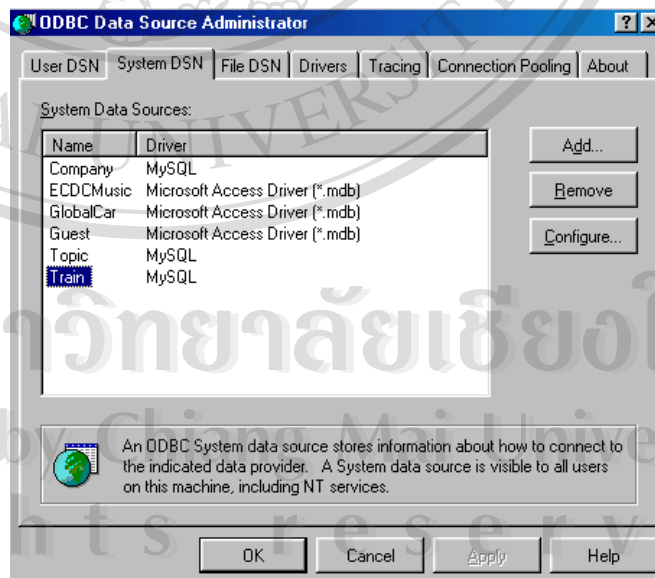

รูป ข.1 การสร้าง DSN ในรูปแบบ System DSN บนเว็บเซิร์ฟเวอร์



3.2)คลิกปุ่ม Add ... และ เลือกไดรฟ์เวอร์ของฐานข้อมูล (MySQL) แสดงดังรูป

ข.2

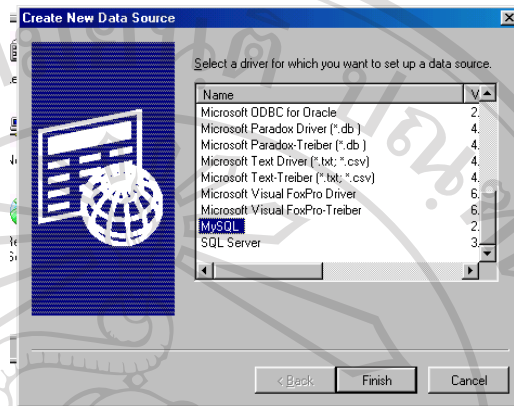

รูป ข.2 การกำหนดไดรฟ์เวอร์ของฐานข้อมูล

3.3) ใส่ Windows DSN name MySQL host MySQL database name และ User โดยกำหนด แสดงดังรูป ข.3

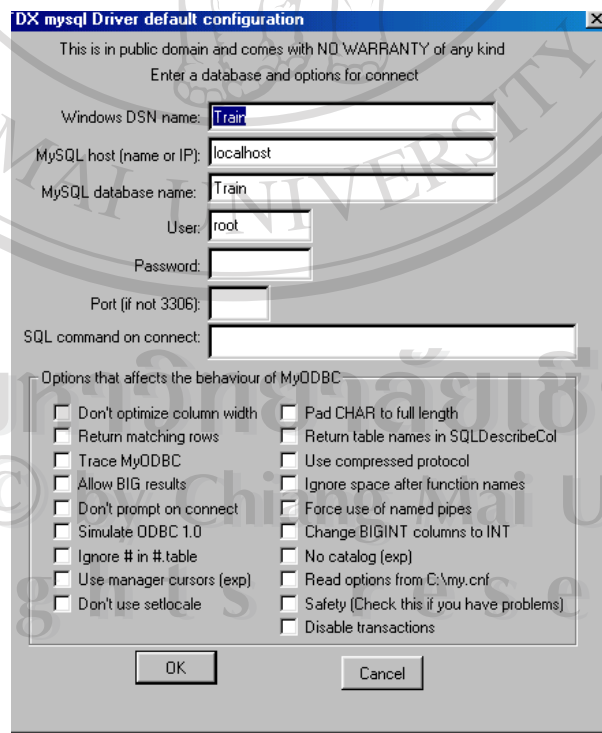

รูป ข.3 การกำหนดชื่อเพิ่มฐานข้อมูลและทางเดินเพิ่มข้อมูลให้ DSN

## ข.5 การติดตั้งโฮมเพจ

ในการติดตั้งโฮมเพจบนเว็บเซิร์ฟเวอร์ สามารถติดตั้งจากการอัปโหลดไฟล์ (FTP) ในเอกสารนี้ใช้โปรแกรม Ws\_FTP Pro ดังนี้

- 1) เมื่อเข้าสู่โปรแกรม Ws\_FTP Pro จะปรากฏหน้าจอการกำหนดค่าต่างๆ เพื่อเชื่อมต่อเข้ากับเว็บเซิร์ฟเวอร์ ดังรูป ข.4

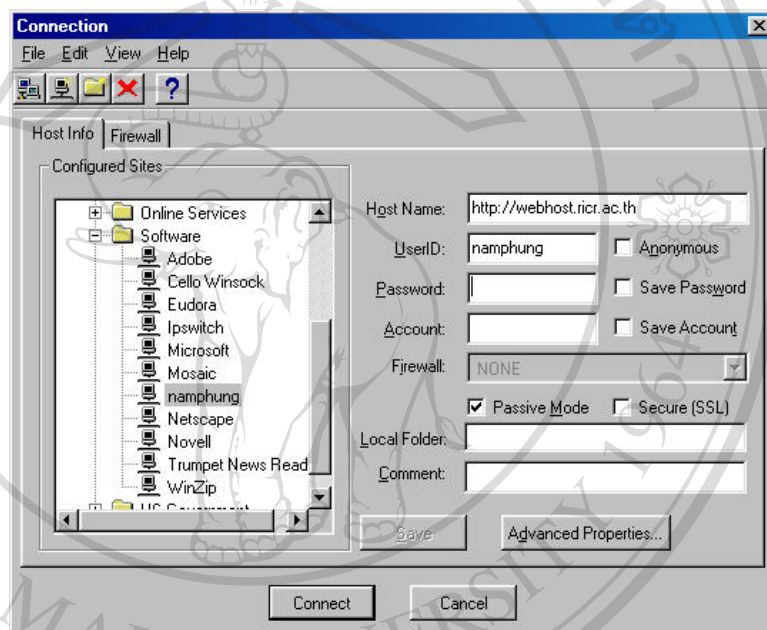

รูป ข.4 กำหนดค่าการเชื่อมต่อกับเว็บเซิร์ฟเวอร์

จากรูปที่ ข.4 อธิบายได้ดังนี้

- 1.1) กำหนด Host Name ชื่อหรือหมายเลข IP ของเครื่องเซิร์ฟเวอร์
- 1.2) กำหนด UserID ที่สามารถเข้าสู่เว็บเซิร์ฟเวอร์ได้
- 1.3) กำหนด Password ของ UserID
- 1.4) กำหนด Local Folder ตำแหน่งของไฟล์โฮมเพจ
- 1.5) คลิก Connect เพื่อเชื่อมต่อกับเว็บเซิร์ฟเวอร์

- 2) เมื่อการเชื่อมต่อสำเร็จ จะแสดงดังรูปที่ ข.5 ส่วนที่เป็น Local System คือตำแหน่งไคลเอนต์ และส่วนที่เป็น Remote Site คือตำแหน่งของเซิร์ฟเวอร์

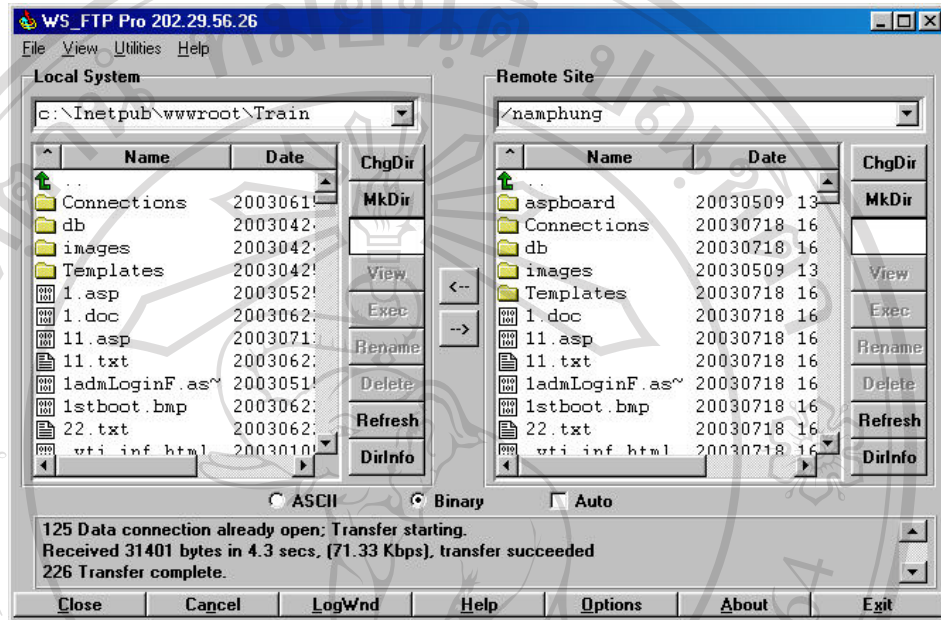

รูปที่ ข.5 แสดงการเชื่อมต่อเรียบร้อยแล้ว

- 3) เลือกโฟลเดอร์ Train จากเครื่องไคลเอนต์ และคลิก → เพื่อทำการคัดลอกข้อมูลลงเซิร์ฟเวอร์

## ภาคผนวก ค

### แบบสอบถาม

แบบสอบถามนี้เป็นแบบสอบถามเพื่อนำข้อมูลไปประกอบการค้นคว้าแบบอิสระ หัวข้อ “การพัฒนาระบบเพื่อสนับสนุนการบริหารจัดการด้านการฝึกประสบการณ์วิชาชีพ นักศึกษา ผ่านเครือข่ายอินเทอร์เน็ต คณะวิทยาศาสตร์และเทคโนโลยี สถาบันราชภัฏเชียงราย” ของ นักศึกษาปริญญาโท สาขาวิชาเทคโนโลยีสารสนเทศและการจัดการ คณะบัณฑิตศึกษาสถาน มหาวิทยาลัยเชียงใหม่

ให้ผู้ตอบแบบสอบถามใส่เครื่องหมาย ✓ ในช่องแสดงความคิดเห็น

ลักษณะการใช้โปรแกรมต่าง ๆ	ระดับความคิดเห็น				
	มากที่สุด	มาก	ปานกลาง	พอใช้	ควรปรับปรุง
1. หน้าต่างการใช้งาน โปรแกรมไม่ซับซ้อนและเข้าใจง่าย					
2. ความสะดวกต่อการใช้งานของผู้ใช้					
3. ความถูกต้องของการประมวลผลของโปรแกรม หลังการใช้งาน					
4. ความสมบูรณ์ของข้อมูลที่มีอยู่ในรายงานที่แสดง อยู่บนหน้าจอ					
5. ได้สารสนเทศตรงกับความต้องการของผู้ใช้					
6. ช่วยลดขั้นตอนการทำงานที่เคยปฏิบัติการอยู่เป็นประจำ					
7. สามารถใช้เป็นแนวทางในการพัฒนาโปรแกรม เพื่อใช้กับหน่วยงานอื่น ๆ					
8. โปรแกรมมีความเป็นมิตรกับผู้ใช้ คือ มีการลำดับ ขั้นตอนการทำงานที่เป็นลำดับ					
9. สามารถใช้เป็นแหล่งข้อมูลเพื่อใช้ในการประกอบการตัดสินใจเกี่ยวกับการฝึกงาน					
10. ความถูกต้อง รวดเร็วและความเป็นอัตโนมัติของ ข้อมูลที่ได้จากการประมวลผล					

ข้อเสนอแนะ .....

.....

.....

ขอขอบคุณทุกท่านที่ให้ความร่วมมือในการตอบแบบสอบถามนี้  
ผู้ศึกษา

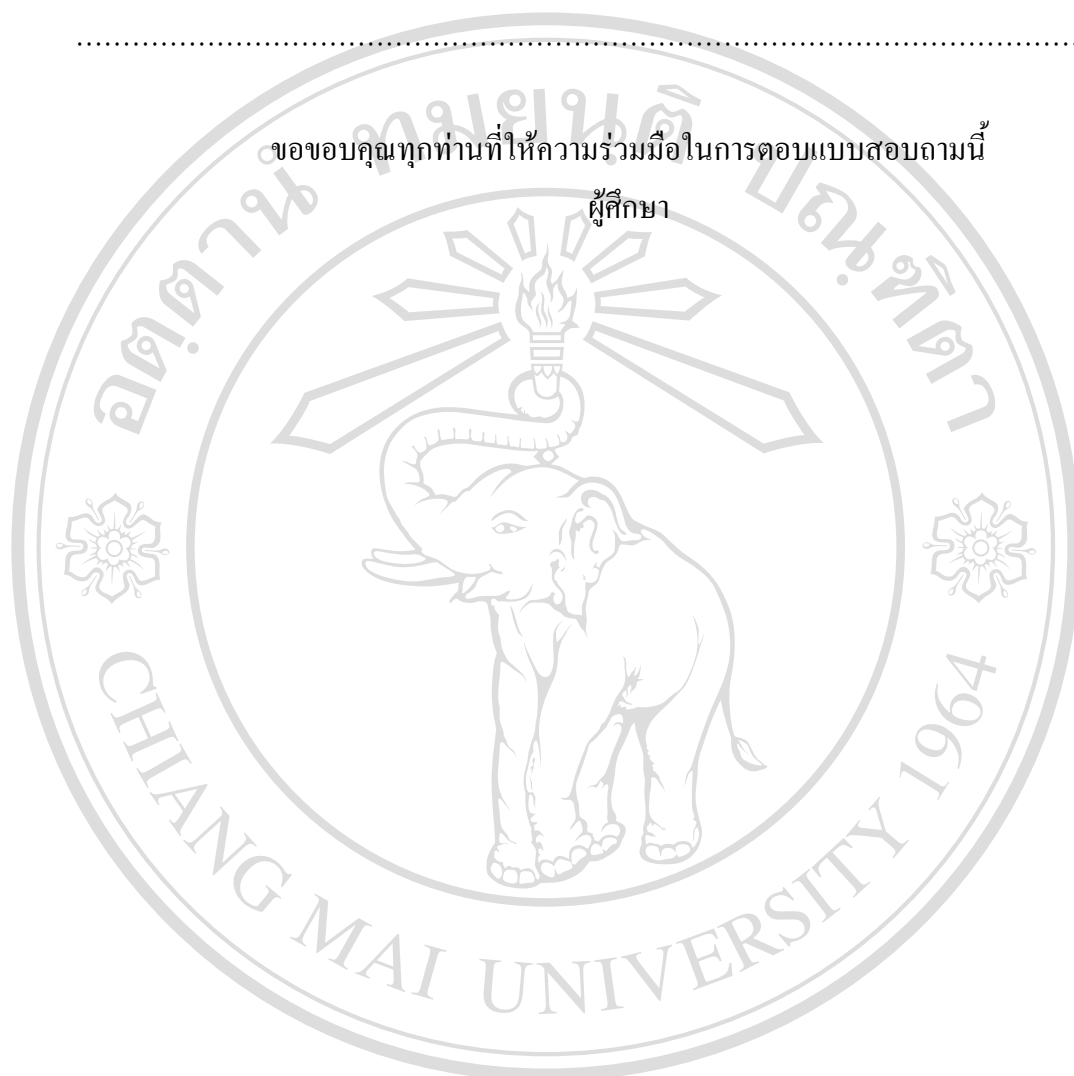

ลิขสิทธิ์มหาวิทยาลัยเชียงใหม่  
Copyright © by Chiang Mai University  
All rights reserved

## ประวัติผู้เขียน

ชื่อ - สกุล	นางสาวน้ำผึ้ง จันทจิรโกวิท
วัน เดือน ปี เกิด	3 กุมภาพันธ์ พ.ศ. 2518
วุฒิการศึกษา	วิทยาศาสตรบัณฑิต (วิทยาการคอมพิวเตอร์) มหาวิทยาลัยเชียงใหม่ พ.ศ. 2540
ตำแหน่งงานปัจจุบัน	อาจารย์โปรแกรมวิชาคอมพิวเตอร์
สถานที่ทำงาน	สถาบันราชภัฏเชียงราย

ลิขสิทธิ์มหาวิทยาลัยเชียงใหม่  
Copyright © by Chiang Mai University  
All rights reserved