



ภาคผนวก

ลิขสิทธิ์มหาวิทยาลัยเชียงใหม่
Copyright© by Chiang Mai University
All rights reserved

ภาคผนวก ก

แบบสอบถาม

(ชุดที่ 1 : ผู้ใช้บริการสวนสาธารณะ)

เรื่อง ประสิทธิภาพ ปัญหาอุปสรรค และแนวทางการพัฒนาพื้นที่สีเขียวอย่างยั่งยืน
ในเขตเทศบาลนครเชียงใหม่โดยภาคประชาชน

แบบสอบถาม

(ชุดที่ 1 : ผู้ใช้บริการสวนสาธารณะ)

เรื่อง ประสิทธิภาพ ปัญหาอุปสรรค และแนวทางการพัฒนาพื้นที่สีเขียวอย่างยั่งยืน
ในเขตเทศบาลนครเชียงใหม่โดยภาคประชาชน

- คำชี้แจง** แบบสอบถามชุดนี้จัดทำขึ้นเพื่อศึกษาและเก็บรวบรวมข้อมูลความคิดเห็นภาคประชาชนเกี่ยวกับการประเมินประสิทธิภาพการให้บริการพื้นที่สีเขียวในเขตเทศบาลนครเชียงใหม่ รวมถึงปัญหาอุปสรรค และแนวทางการพัฒนา อันจะนำไปสู่การปรับปรุงประสิทธิภาพและพัฒนาพื้นที่สีเขียวอย่างยั่งยืนต่อไป โดยข้อมูลที่ได้จากการศึกษาในครั้งนี้ จะนำไปใช้ประกอบการจัดทำวิทยานิพนธ์ระดับปริญญาโท สาขาการจัดการมนุษย์กับสิ่งแวดล้อม มหาวิทยาลัยเชียงใหม่ ซึ่งประกอบด้วยชุดคำถามทั้งหมด จำนวน 6 ตอน
- คำอธิบาย**
1. **พื้นที่สีเขียว** คือ พื้นที่ในเขตเทศบาลนครเชียงใหม่ทั้งที่เป็นของรัฐและของเอกชน ที่ปกคลุมด้วยพืชพรรณ เช่น ต้นไม้ ดอกไม้ ต้นหญ้า แปลงเกษตร ฯลฯ จะถือเป็นพื้นที่สีเขียวทั้งหมด
 2. **สวนสาธารณะ** เป็นพื้นที่สีเขียวประเภทหนึ่ง โดยในที่นี้ หมายถึง สวนสาธารณะในเขตเทศบาลนครเชียงใหม่ จำนวน 12 แห่ง และลานเอนกประสงค์ช่วงประตู่ท่าแพ และสวนรุกขชาติห้วยแก้ว รวมทั้งสิ้น 14 แห่ง

ขอขอบคุณทุกท่านที่ให้ข้อมูล

แบบสอบถาม

(ชุดที่ 1 : ผู้ใช้บริการสวนสาธารณะ)

เรื่อง ประสิทธิภาพ ปัญหาอุปสรรค และแนวทางการพัฒนาพื้นที่สีเขียวอย่างยั่งยืน
ในเขตเทศบาลนครเชียงใหม่โดยภาคประชาชน

ตอนที่ 1 ข้อมูลเบื้องต้นของผู้ตอบแบบสอบถาม

คำชี้แจง โปรดทำเครื่องหมาย ✓ และ/หรือเติมข้อความในช่องว่าง

1. เพศ () 1. ชาย () 2. หญิง

2. อายุ ปี ท่านเกิดในเดือน..... ปี พ.ศ.

3. การศึกษาสูงสุด () 1. ประถมศึกษา () 2. มัธยมศึกษา () 3. ปวช./ปวส. () 4.ปริญญาตรี
() 5. ปริญญาโท () 6. ปริญญาเอก () 7. อื่นๆ (โปรดระบุ).....

4. อาชีพ () 1. นักเรียน/นักศึกษา () 2. ข้าราชการ/พนักงานของรัฐ/ลูกจ้างชั่วคราว
() 3. พนักงานเอกชน () 4. พนักงานรัฐวิสาหกิจ () 5. พ่อค้า/นักธุรกิจ
() 6. รับจ้างทั่วไป () 7. เกษตรกร () 8. อื่นๆ (โปรดระบุ).....

5. รายได้เฉลี่ยต่อเดือน () 1. ไม่มีรายได้
() 2. มีรายได้ เฉลี่ยต่อเดือน บาท/ต่อเดือน

6. ที่พักอาศัยปัจจุบัน ถนน..... ตำบล.....
อำเภอ..... จังหวัด.....

7. ลักษณะที่พักอาศัย
() 1. บ้านเดี่ยว () 2. ทาวน์เฮาส์ () 3. อาคารพาณิชย์ () 4. คอนโดมิเนียม/อพาร์ทเมนต์
() 5. หอพัก () 6. อื่นๆ (โปรดระบุ).....

ตอนที่ 2 **ประสบการณ์การใช้ประโยชน์พื้นที่สีเขียว**
คำชี้แจง โปรดทำเครื่องหมาย ✓ และ/หรือเติมข้อความในช่องว่าง

1. สวนสาธารณะที่ท่านเข้าไปใช้บริการเป็นประจำ (ตอบได้หลายข้อ)

- () 1. สวนสาธารณะหนองบวกหาด
- () 2. สวนอนุสาวรีย์สามกษัตริย์
- () 3. สวนสุขภาพสมเด็จพระศรีนครินทราบรมราชชนนี
- () 4. สวนหอยขา
- () 5. สวนข้างจวนผู้ว่าราชการจังหวัด
- () 6. สวนโครงการพัฒนาเมืองหลัก
- () 7. สวนล้านนา ร.9
- () 8. สวนเชิงสะพานเฉลิมพระเกียรติ
- () 9. สวนค่ายกาวิละ
- () 10. สวนกาญจนาภิเษก
- () 11. สวนสุขภาพบ้านเด่น
- () 12. สวนสาธารณะบนที่ดินของการรถไฟฯ
- () 13. สวนรุกขชาติห้วยแก้ว
- () 14. ลานอเนกประสงค์ช่วงประตูท่าแพ

2. ช่วงเวลาที่ท่านเข้าไปใช้บริการสวนสาธารณะ (ตอบได้หลายข้อ)

() 1. วันธรรมดา (จันทร์-ศุกร์)	() 2. วันหยุด (เสาร์-อาทิตย์-นักขัตฤกษ์)
() 1.1 ช่วงเช้า (5.00-9.00 น.)	() 2.1 ช่วงเช้า (5.00-9.00 น.)
() 1.2 ช่วงกลางวัน (9.01-16.30 น.)	() 2.2 ช่วงกลางวัน (9.01-16.30 น.)
() 1.3 ช่วงเย็น (16.31-21.00 น.)	() 2.3 ช่วงเย็น (16.31-21.00 น.)
() 3. อื่นๆ (โปรดระบุ).....	

3. ท่านเข้าไปใช้บริการสวนสาธารณะบ่อยเพียงใด

- () 1. ทุกวัน () 2. เกือบทุกวัน () 3. นานๆ ครั้ง
- () 4. อื่นๆ (โปรดระบุ).....

4. โดยส่วนใหญ่ท่านเข้าไปใช้บริการสวนสาธารณะกับกลุ่มคนกลุ่มใด

- () 1. มาคนเดียว () 2. กลุ่มครอบครัว () 3. กลุ่มเพื่อน
- () 4. ท่าน+ครอบครัว+กลุ่มเพื่อน () 5. อื่นๆ (โปรดระบุ).....

5. จำนวนกลุ่มคนที่เข้าไปร่วมใช้บริการสวนสาธารณะกับท่าน (หากมาคนเดียวไม่ต้องตอบข้อนี้)
- () 1. จำนวน 1 คน () 2. จำนวน 2-5 คน () 3. จำนวน 6-10 คน () 4. มากกว่า 10 คน
6. ท่านเดินทางเพื่อเข้าไปใช้บริการสวนสาธารณะโดยวิธีใด (ตอบได้หลายข้อ)
- () 1. เดินเท้า () 2. จักรยาน () 3. จักรยานยนต์ () 4. รถยนต์ส่วนบุคคล
() 5. รถโดยสารประจำทาง () 6. อื่นๆ (โปรดระบุ).....
7. โดยส่วนใหญ่ท่านใช้เวลาอยู่ในสวนสาธารณะนานเท่าใด
- () 1. ไม่เกิน 30 นาที () 2. 30 นาที - 1 ชั่วโมง () 3. 1-2 ชั่วโมง
() 4. 2-3 ชั่วโมง () 5. 3 ชั่วโมงขึ้นไป () 6. อื่นๆ (โปรดระบุ).....
8. ท่านใช้บริการสวนสาธารณะเพื่อวัตถุประสงค์ใด (ตอบได้หลายข้อ)
- () 1. พักผ่อน () 2. ออกกำลังกาย () 3. อ่านหนังสือ () 4. ถ่ายรูป () 5. ชมธรรมชาติ
() 6. ท่องเที่ยว () 7. พบปะผู้คน () 8. ปิกนิก () 9. ดูนก () 10. ศึกษาพรรณไม้
() 11. ร่วมกิจกรรมที่จัดขึ้นในพื้นที่ () 12. รวบรวมกิจกรรมอื่นในพื้นที่ใกล้เคียง
() 13. หลีกหนีจากสภาพแวดล้อมที่แออัดของเมือง () 14. อื่นๆ (โปรดระบุ).....
9. พื้นที่สีเขียวประเภทอื่นๆ ที่ท่านเคยใช้บริการ (ตอบได้หลายข้อ)
- () 1. สนามกีฬา สนามกีฬา
() 2. พื้นที่สีเขียวในศาสนสถาน เช่น วัด โบสถ์ มัสยิด สุสาน
() 3. พื้นที่สีเขียวของสถาบันต่างๆ เช่น โรงเรียน มหาวิทยาลัย สถานข้าราชการ
() 4. สวนหย่อมขนาดเล็ก เช่น หัวมุมถนน สวนหย่อมของร้านค้า ได้สะพานลอย
() 5. พื้นที่สีเขียวที่เป็นริ้วสวน เช่น เลียบข้างถนน เกาะกลางถนน เลียบแม่น้ำ ลำคลอง
() 6. สวนสัตว์
() 7. อื่นๆ (โปรดระบุ)
10. ท่านใช้บริการพื้นที่สีเขียวประเภทอื่นๆ เพื่อวัตถุประสงค์ใด (ตอบได้หลายข้อ)
- () 1. พักผ่อน () 2. ออกกำลังกาย () 3. อ่านหนังสือ () 4. ถ่ายรูป () 5. ชมธรรมชาติ
() 6. ท่องเที่ยว () 7. พบปะผู้คน () 8. ปิกนิก () 9. ดูนก () 10. ศึกษาพรรณไม้
() 11. ร่วมกิจกรรมที่จัดขึ้นในพื้นที่ () 12. รวบรวมกิจกรรมอื่นในพื้นที่ใกล้เคียง
() 13. หลีกหนีจากสภาพแวดล้อมที่แออัดของเมือง () 14. อื่นๆ (โปรดระบุ).....
11. ท่านคิดว่าสุขภาพของท่านเป็นอย่างไรบ้างเมื่อได้มาใช้บริการสวนสาธารณะหรือพื้นที่สีเขียวประเภทอื่นๆ
-
-

ตอนที่ 3 การประเมินประสิทธิภาพโครงการ/กิจกรรมด้านการพัฒนาพื้นที่สีเขียว

คำชี้แจง โปรดทำเครื่องหมาย ✓ ในข้อคำถามซึ่งแบ่งเป็น 2 ส่วน ดังนี้

1. ท่านเคยรู้จัก โครงการ/กิจกรรมด้านการพัฒนาพื้นที่สีเขียวเหล่านี้หรือไม่ (การรับรู้โครงการ/กิจกรรม)
2. ท่านคิดว่าโครงการ/กิจกรรมเหล่านี้ได้รับการพัฒนาอย่างมีประสิทธิภาพมากน้อยเพียงใด

ที่	โครงการ/กิจกรรมด้านการพัฒนาพื้นที่สีเขียวในเขตเทศบาลนครเชียงใหม่	(1) การรับรู้โครงการ/กิจกรรม		(2) ประสิทธิภาพของการพัฒนาโครงการ/กิจกรรม		
		รู้จัก	ไม่รู้จัก	ดีมาก	พอใช้	ควรปรับปรุง
1	โครงการปรับปรุงทัศนียภาพในเขตเทศบาลนครเชียงใหม่					
2	โครงการปรับปรุงและพัฒนาสวนสาธารณะในเขตเทศบาลนครเชียงใหม่					
3	โครงการจัดทำสวนแนวตั้งในสถานที่ราชการ					
4	โครงการประกวดต้นไม้ใหญ่ในเขตเทศบาลนครเชียงใหม่					
5	กิจกรรมปลูกต้นไม้เพิ่มเติมบริเวณคูเมือง					
6	โครงการตัดแต่งกิ่งไม้/ต้นไม้บริเวณพื้นที่เลียบถนนสายต่างๆ					
7	กิจกรรม "เขียวกินได้"					
8	โครงการ "เยาวชน หมอต้นไม้อาสา"					
9	กิจกรรม "ฟื้นคืนชีวิตต้นไม้ใหญ่กับหมอต้นไม้"					
10	กิจกรรม "หน้าบ้าน นำมอง"					

3. ท่านต้องการให้มีโครงการหรือกิจกรรมด้านการพัฒนาพื้นที่สีเขียวใดเพิ่มเติมบ้าง

.....

.....

.....

.....

ตอนที่ 4 ความพึงพอใจต่อสิ่งบริการของสวนสาธารณะในเขตเทศบาลนครเชียงใหม่
คำชี้แจง โปรดทำเครื่องหมาย ✓ หรือเติมข้อความในข้อคำถามดังนี้

1. สวนสาธารณะที่ท่านประเมินในครั้งนี้ ชื่อ.....
2. ท่านรู้สึกพึงพอใจต่อสิ่งบริการของสวนสาธารณะดังกล่าวมากน้อยเพียงใด

ที่	สิ่งบริการของสวนสาธารณะ ในเขตเทศบาลนครเชียงใหม่	ความพึงพอใจ			ไม่มีสิ่งบริการ ด้านนี้
		พอใจมาก	เฉยๆ	ไม่พอใจ	
ประเภทที่ 1 สิ่งบริการอำนวยความสะดวก					
1	ที่จอดรถ				
2	ร้านขายของ				
3	อาคารอำนวยการ				
4	ศาลาพักผ่อน				
5	ม้านั่ง				
6	ถังขยะ				
7	บริการน้ำดื่ม				
8	ห้องน้ำสาธารณะ				
9	ป้ายแสดงชื่อสวน				
10	ป้ายแสดงแผนผัง				
ความพึงพอใจโดยรวม สิ่งบริการอำนวยความสะดวก					
ประเภทที่ 2 สิ่งบริการด้านกิจกรรม (พื้นที่สำหรับจัดกิจกรรม)					
11	สนามหญ้าหรือลานหญ้า				
12	ฐานออกกำลังกายหรือเครื่องออกกำลังกาย				
13	พื้นที่สำหรับปิกนิก				
14	สนามเด็กเล่น				
15	ลานกีฬา				
16	ลานโล่งเพื่อกิจกรรมนันทนาการ				
17	ทางสำหรับวิ่งหรือเดินออกกำลังกาย				
ความพึงพอใจโดยรวม สิ่งบริการด้านกิจกรรม					

ที่	สิ่งบริการของสวนสาธารณะ ในเขตเทศบาลนครเชียงใหม่	ความพึงพอใจ			ไม่มีสิ่งบริการ ด้านนี้
		พอใจมาก	เฉยๆ	ไม่พอใจ	
ประเภทที่ 3 สิ่งบริการด้านความปลอดภัย					
18	ไฟสนามให้แสงสว่างในเวลากลางคืน				
19	ชมรักษาความปลอดภัย				
ความพึงพอใจโดยรวม สิ่งบริการด้านความปลอดภัย					
ประเภทที่ 4 สิ่งบริการด้านการตกแต่งภูมิทัศน์					
20	สระน้ำ				
31	สวนไม้ดอกไม้ประดับ (สวนหย่อม)				
22	รั้วเงา				
23	งานศิลปะสนามตกแต่งพื้นที่				
ความพึงพอใจโดยรวม สิ่งบริการด้านการตกแต่งภูมิทัศน์					

3. ท่านต้องการให้พัฒนาสวนสาธารณะอย่างไรบ้าง

.....

.....

.....

.....

.....

.....

.....

.....

ลิขสิทธิ์ © by Chiang Mai University
All rights reserved

ตอนที่ 5 การประเมินประสิทธิภาพการพัฒนาพื้นที่สีเขียวประเภทอื่นๆ

คำชี้แจง โปรดทำเครื่องหมาย ✓ ในข้อความซึ่งแบ่งเป็น 2 ส่วน ดังนี้

1. ท่านเคยรู้จักพื้นที่สีเขียวประเภทอื่นๆ เหล่านี้หรือไม่ (การรับรู้พื้นที่สีเขียวประเภทอื่นๆ)
2. ท่านคิดว่าพื้นที่สีเขียวประเภทอื่นๆ เหล่านี้ได้รับการพัฒนาอย่างมีประสิทธิภาพมากน้อยเพียงใด

ที่	พื้นที่สีเขียวประเภทอื่นๆ ในเขตเทศบาลนครเชียงใหม่	(1) การรับรู้ พื้นที่สีเขียว		(2) ประสิทธิภาพของการพัฒนา พื้นที่สีเขียว		
		รู้จัก	ไม่รู้จัก	ดีมาก	พอใช้	ควรปรับปรุง
1	ลานกีฬา สนามกีฬา					
2	พื้นที่สีเขียวในศาสนสถาน เช่น วัด โบสถ์ มัสยิด					
3	พื้นที่สีเขียวบริเวณอุทยาน					
4	พื้นที่สีเขียวที่เป็นริ้วชาย เช่น เลียบข้างถนน เกาะกลางถนน					
5	พื้นที่สีเขียวเลียบแม่น้ำ ลำคลอง					
6	สวนหย่อมขนาดเล็ก เช่น หัวมุมถนน สวนหย่อมของร้านค้า สวนใต้สะพานลอย					
7	พื้นที่สีเขียวของสถาบันต่างๆ เช่น โรงเรียน มหาวิทยาลัย สถานที่ราชการ					
8	พื้นที่สีเขียวของเอกชน เช่น สนามกอล์ฟ ฟิสิกัณฑ์ สวนของโรงแรม					
9	พื้นที่สีเขียวที่เป็นพื้นที่เกษตรกรรม หรือ พืชผลทางการเกษตร					
10	พื้นที่สีเขียวอื่นๆ (ระบุ)					

3. ท่านต้องการให้พัฒนาพื้นที่สีเขียวประเภทอื่นๆ อย่างไรบ้าง

.....

.....

.....

.....

ตอนที่ 6 ความคิดเห็นต่อภาพรวมของการพัฒนาพื้นที่สีเขียวทุกประเภทในเขตเทศบาลนครเชียงใหม่
 คำชี้แจง โปรดทำเครื่องหมาย ✓ หรือเติมข้อความ ในข้อคำถามดังนี้

1. ท่านมีความคิดเห็นอย่างไรต่อภาพรวมการพัฒนาพื้นที่สีเขียวในเขตเทศบาลนครเชียงใหม่ ดังต่อไปนี้

ที่	ภาพรวมของการพัฒนาพื้นที่สีเขียวทุกประเภท ในเขตเทศบาลนครเชียงใหม่	ความคิดเห็น		
		เห็นด้วย	ไม่แน่ใจ	ไม่เห็นด้วย
1	พื้นที่สีเขียวในเขตเทศบาลนครเชียงใหม่มีเพียงพอ สำหรับประชาชน			
2	สภาพของพื้นที่สีเขียวในเขตเทศบาลนครเชียงใหม่ มีความสมบูรณ์ พร้อมสำหรับให้บริการ			
3	บริเวณที่ตั้งของพื้นที่สีเขียวในเขตเทศบาลนครเชียงใหม่ มีความเหมาะสม			
4	ชนิดของพันธุ์ไม้ รวมทั้ง ไม้ต้น ไม้ดอก และไม้ประดับ มีความเหมาะสมกับสภาพพื้นที่			
5	พื้นที่สีเขียวในเขตเทศบาลนครเชียงใหม่มีความสวยงาม ร่มรื่น เหมาะแก่การใช้ประโยชน์			
6	สามารถเข้าไปใช้ประโยชน์พื้นที่สีเขียวในเขตเทศบาล นครเชียงใหม่ได้โดยสะดวก			
7	มีความปลอดภัยเมื่อเข้าไปใช้ประโยชน์พื้นที่สีเขียว ประเภทต่างๆ			

2. ท่านต้องการใช้ประโยชน์พื้นที่สีเขียวเพื่อประกอบกิจกรรมต่างๆ ในอนาคตหรือไม่

- () 1. ต้องการ () 2. ไม่ต้องการ () 3. ไม่แน่ใจ

3. ท่านเห็นว่าควรจัดให้มีพื้นที่สีเขียวเพิ่มเติมหรือไม่

- () 1. ไม่ต้องเพิ่มพื้นที่สีเขียว เนื่องจาก.....

 () 2. ควรจัดให้มีพื้นที่สีเขียวเพิ่มเติม (โปรดอธิบาย)

4. ท่านคิดเห็นว่าการดูแลพื้นที่สีเขียวควรเป็นหน้าที่ของใคร (ตอบได้หลายข้อ)

- () 1. ประชาชนทุกคน () 2. เทศบาล () 3. จังหวัด () 4. เอกชน
() 5. อื่นๆ (โปรดระบุ).....

5. ท่านเคยมีส่วนร่วมในการดูแล รักษา หรือพัฒนาพื้นที่สีเขียวหรือไม่

- () 1. ไม่มีส่วนร่วม
() 2. มีส่วนร่วม โดยการ.....

6. ท่านคิดว่าประชาชน/ชุมชน หรือเอกชน ควรมีส่วนร่วมในการดูแล รักษา และพัฒนาพื้นที่สีเขียวอย่างไร

ประชาชน/ชุมชน ควรมีส่วนร่วม โดย

.....
.....
.....

เอกชน ควรมีส่วนร่วม โดย

.....
.....
.....

ลิขสิทธิ์มหาวิทยาลัยเชียงใหม่
Copyright© by Chiang Mai University
All rights reserved

ภาคผนวก ข

แบบสอบถาม

(ชุดที่ 2 : ผู้ที่ไม่ได้ใช้บริการสวนสาธารณะ)

เรื่อง ประสิทธิภาพ ปัญหาอุปสรรค และแนวทางการพัฒนาพื้นที่สีเขียวอย่างยั่งยืน
ในเขตเทศบาลนครเชียงใหม่โดยภาคประชาชน

แบบสอบถาม

(ชุดที่ 2 : ผู้ที่ไม่ได้ใช้บริการสวนสาธารณะ)

เรื่อง ประสิทธิภาพ ปัญหาอุปสรรค และแนวทางการพัฒนาพื้นที่สีเขียวอย่างยั่งยืน
ในเขตเทศบาลนครเชียงใหม่โดยภาคประชาชน

- คำชี้แจง** แบบสอบถามชุดนี้จัดทำขึ้นเพื่อศึกษาและเก็บรวบรวมข้อมูลความคิดเห็นภาคประชาชนเกี่ยวกับการประเมินประสิทธิภาพการให้บริการพื้นที่สีเขียวในเขตเทศบาลนครเชียงใหม่ รวมถึงปัญหาอุปสรรค และแนวทางการพัฒนาอันจะนำไปสู่การปรับปรุงประสิทธิภาพและพัฒนาพื้นที่สีเขียวอย่างยั่งยืนต่อไป โดยข้อมูลที่ได้จากการศึกษาในครั้งนี้จะนำไปใช้ประกอบในการจัดทำวิทยานิพนธ์ระดับปริญญาโท สาขาการจัดการมนุษย์กับสิ่งแวดล้อม มหาวิทยาลัยเชียงใหม่ ซึ่งประกอบด้วยชุดคำถามทั้งหมด จำนวน 5 ตอน
- คำอธิบาย**
1. **พื้นที่สีเขียว** คือ พื้นที่ในเขตเทศบาลนครเชียงใหม่ทั้งที่เป็นของรัฐและของเอกชน ที่ปกคลุมด้วยพืชพรรณ เช่น ต้นไม้ ดอกไม้ ต้นหญ้า แปลงเกษตร ฯลฯ จะถือเป็นพื้นที่สีเขียวทั้งหมด
 2. **สวนสาธารณะ** เป็นพื้นที่สีเขียวประเภทหนึ่ง โดยในที่นี้ หมายถึง สวนสาธารณะในเขตเทศบาลนครเชียงใหม่ จำนวน 12 แห่ง และลานเอนกประสงค์ช่วงประดู่ท่าแพ และสวนรุกชาติห้วยแก้ว รวมทั้งสิ้น 14 แห่ง

ขอขอบคุณทุกท่านที่ให้ข้อมูล

Copyright[©] by Chiang Mai University
All rights reserved

ตอนที่ 2 **ประสบการณ์การใช้ประโยชน์พื้นที่สีเขียว**
คำชี้แจง **โปรดทำเครื่องหมาย ✓ และ/หรือเติมข้อความในช่องว่าง**

1. **พื้นที่สีเขียวที่ท่านเคยใช้บริการ (ตอบได้หลายข้อ)**

- () 1. ลานกีฬา สนามกีฬา
- () 2. พื้นที่สีเขียวในศาสนสถาน เช่น วัด โบสถ์ มัสยิด สุสาน
- () 3. พื้นที่สีเขียวของสถาบันต่างๆ เช่น โรงเรียน มหาวิทยาลัย สถานที่ราชการ
- () 4. สวนหย่อมขนาดเล็ก เช่น หัวมมถนน สวนหย่อมของร้านค้า ได้สะพานลอย
- () 5. พื้นที่สีเขียวที่เป็นริ้วสวน เช่น เลียบข้างถนน เกาะกลางถนน เลียบแม่น้ำ ลำคลอง
- () 6. สวนสัตว์
- () 7. อื่นๆ (โปรดระบุ)

2. **ท่านใช้บริการพื้นที่สีเขียวเพื่อวัตถุประสงค์ใด (ตอบได้หลายข้อ)**

- () 1. พักผ่อน () 2. ออกกำลังกาย () 3. อ่านหนังสือ () 4. ถ่ายรูป () 5. ชมธรรมชาติ
- () 6. ท่องเที่ยว () 7. พบปะผู้คน () 8. ปิกนิก () 9. ดูนก () 10. ศึกษาพรรณไม้
- () 11. ร่วมกิจกรรมที่จัดขึ้นในพื้นที่ () 12. รอประกอบกิจกรรมอื่นในพื้นที่ใกล้เคียง
- () 13. หลีกหนีจากสภาพแวดล้อมที่แออัดของเมือง () 14. อื่นๆ (โปรดระบุ).....

3. **ท่านคิดว่าสุขภาพของท่านเป็นอย่างไรบ้างเมื่อได้มาใช้บริการพื้นที่สีเขียว**

.....

.....

.....

4. **ท่านรู้จักสวนสาธารณะใดบ้าง (ตอบได้หลายข้อ)**

- | | |
|--|---------------------------------------|
| () 1. สวนสาธารณะหนองบัวหาด | () 2. สวนอนุสาวรีย์สามกษัตริย์ |
| () 3. สวนสุขภาพสมเด็จพระศรีนครินทราบรมราชชนนี | () 4. สวนพญา |
| () 5. สวนข้างจวนผู้ว่าราชการจังหวัด | () 6. สวนโครงการพัฒนาเมืองหลัก |
| () 7. สวนถ่านนา ร.9 | () 8. สวนเชิงสะพานเฉลิมพระเกียรติ |
| () 9. สวนค่ายกาวีละ | () 10. สวนกาญจนภิเษก |
| () 11. สวนสุขภาพบ้านเด่น | () 12. สวนสาธารณะบนที่ดินของการรถไฟฯ |
| () 13. สวนรุกขชาติห้วยแก้ว | () 14. ลานอนุสาวรีย์ช่วงประดูท่าแพ |

5. **ท่านไม่ได้ใช้บริการสวนสาธารณะเนื่องจาก**

.....

.....

ตอนที่ 3 การประเมินประสิทธิภาพโครงการ/กิจกรรมด้านการพัฒนาพื้นที่สีเขียว

คำชี้แจง โปรดทำเครื่องหมาย ✓ ในข้อความซึ่งแบ่งเป็น 2 ส่วน ดังนี้

1. ท่านเคยรู้จัก โครงการ/กิจกรรมด้านการพัฒนาพื้นที่สีเขียวเหล่านี้หรือไม่ (การรับรู้โครงการ/กิจกรรม)
2. ท่านคิดว่าโครงการ/กิจกรรมเหล่านี้ได้รับการพัฒนาอย่างมีประสิทธิภาพมากน้อยเพียงใด

ที่	โครงการ/กิจกรรมด้านการพัฒนาพื้นที่สีเขียวในเขตเทศบาลนครเชียงใหม่	(1) การรับรู้โครงการ/กิจกรรม		(2) ประสิทธิภาพของการพัฒนาโครงการ/กิจกรรม		
		รู้จัก	ไม่รู้จัก	ดีมาก	พอใช้	ควรปรับปรุง
1	โครงการปรับปรุงทัศนียภาพในเขตเทศบาลนครเชียงใหม่					
2	โครงการปรับปรุงและพัฒนาสวนสาธารณะในเขตเทศบาลนครเชียงใหม่					
3	โครงการจัดทำสวนแนวตั้งในสถานที่ราชการ					
4	โครงการประกวดต้นไม้ใหญ่ในเขตเทศบาลนครเชียงใหม่					
5	กิจกรรมปลูกต้นไม้เพิ่มเติมบริเวณคูเมือง					
6	โครงการคัดแต่งกิ่งไม้/ต้นไม้บริเวณพื้นที่เลียบถนนสายต่างๆ					
7	กิจกรรม "เขียวกินได้"					
8	โครงการ "เยาวชน หมอต้นไม้อาสา"					
9	กิจกรรม "ฟื้นคืนชีวิตต้นไม้ใหญ่กับหมอต้นไม้"					
10	กิจกรรม "หน้าบ้าน น่ามอง"					

3. ท่านต้องการให้มีโครงการหรือกิจกรรมด้านการพัฒนาพื้นที่สีเขียวใดเพิ่มเติมบ้าง

.....

.....

.....

.....

ตอนที่ 4 การประเมินประสิทธิภาพการพัฒนาพื้นที่สีเขียว
คำชี้แจง โปรดทำเครื่องหมาย ✓ ในข้อคำถามซึ่งแบ่งเป็น 2 ส่วน ดังนี้

1. ท่านเคยรู้จักพื้นที่สีเขียวเหล่านี้หรือไม่ (การรับรู้พื้นที่สีเขียว)
2. ท่านคิดว่าพื้นที่สีเขียวเหล่านี้ได้รับการพัฒนาอย่างมีประสิทธิภาพมากน้อยเพียงใด

ที่	พื้นที่สีเขียว ในเขตเทศบาลนครเชียงใหม่	(1) การรับรู้ พื้นที่สีเขียว		(2) ประสิทธิภาพของการพัฒนา พื้นที่สีเขียว		
		รู้จัก	ไม่รู้จัก	ดีมาก	พอใช้	ควรปรับปรุง
1	ลานกีฬา สนามกีฬา					
2	พื้นที่สีเขียวในศาสนสถาน เช่น วัด โบสถ์ มัสยิด					
3	พื้นที่สีเขียวบริเวณสุสาน					
4	พื้นที่สีเขียวที่เป็นริ้วาย เช่น เลียบข้างถนน เกาะกลางถนน					
5	พื้นที่สีเขียวเลียบแม่น้ำ ลำคลอง					
6	สวนหย่อมขนาดเล็ก เช่น หัวมุมถนน สวนหย่อมของร้านค้า สวนใต้สะพานลอย					
7	พื้นที่สีเขียวของสถาบันต่างๆ เช่น โรงเรียน มหาวิทยาลัย สถานที่ราชการ					
8	พื้นที่สีเขียวของเอกชน เช่น สนามกอล์ฟ ฟิสิทริคัลส์ สวนของโรงแรม					
9	พื้นที่สีเขียวที่เป็นพื้นที่เกษตรกรรม หรือ พืชผลทางการเกษตร					
10	พื้นที่สีเขียวอื่นๆ (ระบุ)					

3. ท่านต้องการให้พัฒนาพื้นที่สีเขียวอย่างไรบ้าง

.....

.....

.....

.....

ตอนที่ 5 ความคิดเห็นต่อภาพรวมของการพัฒนาพื้นที่สีเขียวทุกประเภทในเขตเทศบาลนครเชียงใหม่
คำชี้แจง โปรดทำเครื่องหมาย ✓ หรือเติมข้อความ ในข้อคำถามดังนี้

1. ท่านมีความคิดเห็นอย่างไรต่อภาพรวมการพัฒนาพื้นที่สีเขียวในเขตเทศบาลนครเชียงใหม่ ดังต่อไปนี้

ท.ป.	ภาพรวมของการพัฒนาพื้นที่สีเขียวทุกประเภท ในเขตเทศบาลนครเชียงใหม่	ความคิดเห็น		
		เห็นด้วย	ไม่แน่ใจ	ไม่เห็นด้วย
1	พื้นที่สีเขียวในเขตเทศบาลนครเชียงใหม่มีเพียงพอ สำหรับประชาชน			
2	สภาพของพื้นที่สีเขียวในเขตเทศบาลนครเชียงใหม่ มีความสมบูรณ์ พร้อมสำหรับให้บริการ			
3	บริเวณที่ตั้งของพื้นที่สีเขียวในเขตเทศบาลนครเชียงใหม่ มีความเหมาะสม			
4	ชนิดของพันธุ์ไม้ รวมทั้งไม้ต้น ไม้ดอก และไม้ประดับ มีความเหมาะสมกับสภาพพื้นที่			
5	พื้นที่สีเขียวในเขตเทศบาลนครเชียงใหม่มีความสวยงาม ร่มรื่น เหมาะสมแก่การใช้ประโยชน์			
6	สามารถเข้าไปใช้ประโยชน์พื้นที่สีเขียวในเขตเทศบาล นครเชียงใหม่ได้โดยสะดวก			
7	มีความปลอดภัยเมื่อเข้าไปใช้ประโยชน์พื้นที่สีเขียว ประเภทต่างๆ			

2. ท่านต้องการใช้ประโยชน์พื้นที่สีเขียวเพื่อประกอบกิจกรรมต่างๆ ในอนาคตหรือไม่

- () 1. ต้องการ () 2. ไม่ต้องการ () 3. ไม่แน่ใจ

3. ท่านเห็นว่าควรจัดให้มีพื้นที่สีเขียวเพิ่มเติมหรือไม่

- () 1. ไม่ต้องเพิ่มพื้นที่สีเขียว เนื่องจาก.....

- () 2. ควรจัดให้มีพื้นที่สีเขียวเพิ่มเติม (โปรดอธิบาย)

4. ท่านคิดเห็นว่าการดูแลพื้นที่สีเขียวควรเป็นหน้าที่ของใคร (ตอบได้หลายข้อ)

() 1. ประชาชนทุกคน () 2. เทศบาล () 3. จังหวัด () 4. เอกชน

() 5. อื่นๆ (โปรดระบุ).....

5. ท่านเคยมีส่วนร่วมในการดูแล รักษา หรือพัฒนาพื้นที่สีเขียวหรือไม่

() 1. ไม่มีส่วนร่วม

() 2. มีส่วนร่วม โดยการ.....

6. ท่านคิดว่าประชาชน/ชุมชน หรือเอกชน ควรมีส่วนร่วมในการดูแล รักษา และพัฒนาพื้นที่สีเขียวอย่างไร

ประชาชน/ชุมชน ควรมีส่วนร่วม โดย

.....

.....

.....

เอกชน ควรมีส่วนร่วม โดย

.....

.....

.....

.....



ลิขสิทธิ์มหาวิทยาลัยเชียงใหม่

Copyright© by Chiang Mai University

All rights reserved

ภาคผนวก ก

แบบสัมภาษณ์

ปัญหาอุปสรรคและข้อเสนอแนะของประชาชนที่มีต่อการพัฒนาพื้นที่สีเขียวอย่างยั่งยืน
ในเขตเทศบาลนครเชียงใหม่

แบบสัมภาษณ์

ปัญหาอุปสรรคและข้อเสนอแนะของประชาชนที่มีต่อการพัฒนาพื้นที่สีเขียวอย่างยั่งยืน
ในเขตเทศบาลนครเชียงใหม่

1. ท่านมีความคิดเห็นอย่างไรต่อโครงการพัฒนาพื้นที่สีเขียวในเขตเทศบาลนครเชียงใหม่

ปัญหาอุปสรรค

.....
.....
.....
.....

ข้อเสนอแนะ

.....
.....
.....
.....

ลิขสิทธิ์มหาวิทยาลัยเชียงใหม่

Copyright © by Chiang Mai University

2. ท่านมีความคิดเห็นอย่างไรต่อการพัฒนาสวนสาธารณะในเขตเทศบาลนครเชียงใหม่

มิติด้านกายภาพ ประกอบด้วย

2.1 ด้านสิ่งอำนวยความสะดวก

ปัญหาอุปสรรค

.....
.....
.....

ข้อเสนอแนะ

.....

.....

.....

2.2 ด้านกิจกรรม

ปัญหาอุปสรรค

.....

.....

ข้อเสนอแนะ

.....

.....

2.3 ด้านความปลอดภัย

ปัญหาอุปสรรค

.....

.....

ข้อเสนอแนะ

.....

.....

2.4 ด้านภูมิทัศน์

ปัญหาอุปสรรค

.....

.....

ข้อเสนอแนะ

.....

.....

.....

มิติด้านการบริหารจัดการ ประกอบด้วย

2.5 บุคลากร / หน่วยงานรับผิดชอบ

ปัญหาอุปสรรค

.....

.....

.....

ข้อเสนอแนะ

.....

.....

.....

2.6 งบประมาณ

ปัญหาอุปสรรค

.....

.....

.....

ข้อเสนอแนะ

.....

.....

.....

2.7 ประสิทธิภาพการดำเนินงาน

ปัญหาอุปสรรค

.....

.....

.....

ข้อเสนอแนะ

.....

.....

.....

2.8 เทคโนโลยี / องค์ความรู้

ปัญหาอุปสรรค

.....

.....

.....

ข้อเสนอแนะ

.....

.....

.....

3. ท่านมีความคิดเห็นอย่างไรต่อการพัฒนาพื้นที่สีเขียวประเภทอื่นๆ ในเขตเทศบาลนครเชียงใหม่

3.1 ด้านกายภาพ / ท่าเลที่ตั้ง / การเข้าถึง

ปัญหาอุปสรรค

.....

.....

.....

ข้อเสนอแนะ

.....

.....

.....

3.2 ด้านการบริหารจัดการ

ปัญหาอุปสรรค

.....

.....

.....

ข้อเสนอแนะ

.....

.....

.....

4. ชุมชนและเอกชนควรมีส่วนร่วมในการดูแล รักษา และพัฒนาพื้นที่สีเขียวอย่างไร

ชุมชน.....

.....

.....

.....

.....

เอกชน

.....

.....

.....

.....

ลิขสิทธิ์มหาวิทยาลัยเชียงใหม่
Copyright© by Chiang Mai University
All rights reserved

ภาคผนวก ง

ภาพการสำรวจสวนสาธารณะในเขตเทศบาลนครเชียงใหม่

1. สวนสาธารณะหนองบวกวาศ



2. สวนอนุสาวรีย์สามกษัตริย์



3. สวนสุขภาพสมเด็จพระศรีนครินทราบรมราชชนนี

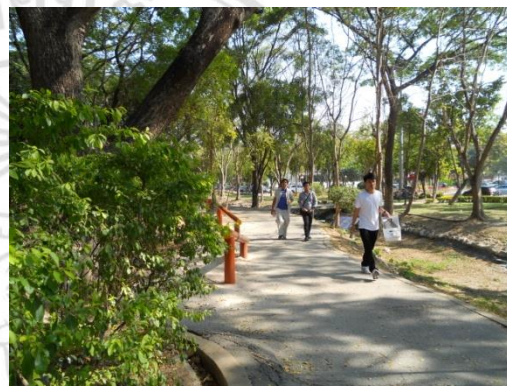

4. สวนหยาด

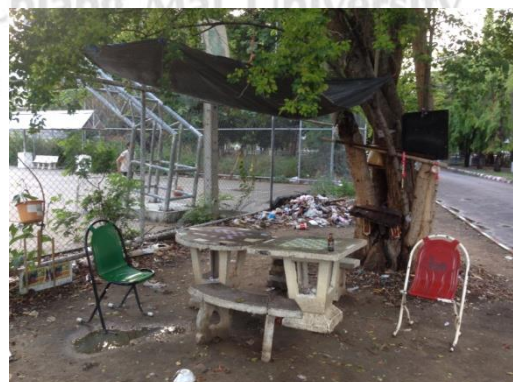
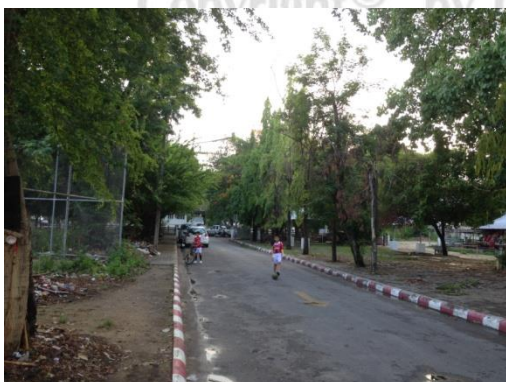

5. สวนข้างจวนผู้ว่าราชการจังหวัด

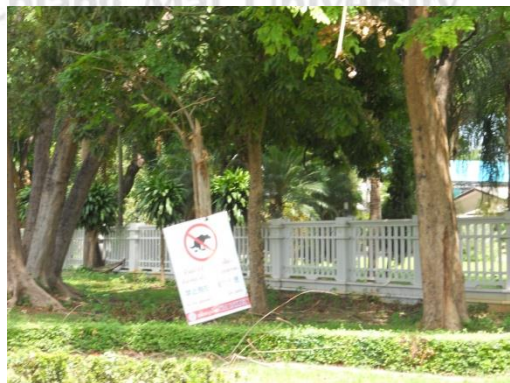

6. สวนโครงการพัฒนาเมืองหลัก



7. สวนล้านนา ร.9



8. สวนเชิงสะพานเฉลิมพระเกียรติ



9. สวนค่ายกวีละ



10. สวนกาญจนาภิเษก



11. สวนสุขภาพบ้านเด่น



12. สวนสาธารณะบนที่ดินของการรถไฟฯ



13. สวนรุกขชาติห้วยแก้ว



14. ลานอเนกประสงค์ช่วงประตูท่าแพ

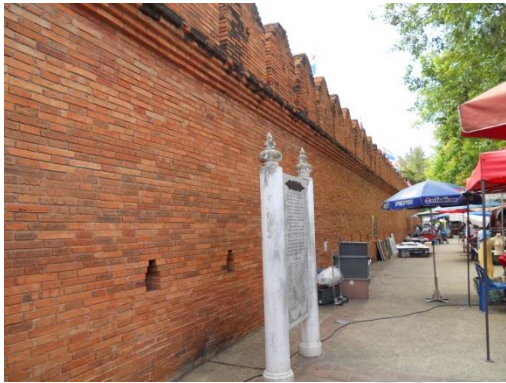

ประวัติผู้เขียน

ชื่อ-สกุล

นางสาวอุบลรัตน์ หยาไต้

วัน เดือน ปี เกิด

28 กุมภาพันธ์ 2525

ประวัติการศึกษา

ปี พ.ศ.2543

สำเร็จการศึกษาระดับมัธยมศึกษาตอนปลาย

โรงเรียนดำรงราษฎร์สงเคราะห์ จังหวัดเชียงราย

ปี พ.ศ.2547

สำเร็จการศึกษาระดับปริญญาตรี วิทยาศาสตร์บัณฑิต

(สังคมวิทยาและมานุษยวิทยา) เกียรตินิยมอันดับ 2

คณะสังคมศาสตร์ มหาวิทยาลัยเชียงใหม่

ประสบการณ์

ปี พ.ศ.2548-2555

ผู้ช่วยนักวิจัย ประจำกลุ่มศึกษาเมืองและสิ่งแวดล้อม

สถาบันวิจัยสังคม มหาวิทยาลัยเชียงใหม่

ปี พ.ศ.2555-ปัจจุบัน

พนักงานปฏิบัติงาน (บริหารงานวิจัย บริการวิชาการและวิเทศสัมพันธ์) ประจำสถาบันวิจัยสังคม มหาวิทยาลัยเชียงใหม่

ผลงานทางวิชาการ

- กองบรรณาธิการ นิตยสาร "อ่อง", ฉบับที่ 1, มกราคม 2553

- บทความ “ลดคาร์บอนไดออกไซด์เหลือ 350 (ส่วนในล้าน

ส่วน)” ในวารสารเชียงใหม่ปริทัศน์, ปีที่ 10 ฉบับที่ 117,

ธันวาคม 2552, น. 32-33

- บทความ “ความเป็นจริง กับ ประทศงคเฒ่า ห้ามเฒ่า” ใน

วารสารเชียงใหม่ปริทัศน์, ปีที่ 9 ฉบับที่ 97, เมษายน 2551, น.

26-27

- รายงานการศึกษาหาตัวชี้วัดสุขภาพด้านอากาศจังหวัดลำพูน
(การศึกษาสภาวะสุขภาพประชาชนที่ได้รับผลกระทบจากภาวะ
หมอก-ควันในจังหวัดลำพูน) เสนอต่อ กองสุขภาพิบาลชุมชนและ
ประเมินผล-กระทบต่อสุขภาพ กรมอนามัย กระทรวง
สาธารณสุข, เมษายน 2550

- บรรณาธิการร่วม หนังสือ เชียงใหม่กับสายน้ำ: ข้อเสนอการ
จัดการปัญหาน้ำท่วมอย่างยั่งยืน โดยประชาชน, ตุลาคม 2548



ลิขสิทธิ์มหาวิทยาลัยเชียงใหม่
Copyright© by Chiang Mai University
All rights reserved