

มหาวิทยาลัยเชียงใหม่
Chiang Mai University

ภาคผนวก ก

แบบสัมภาษณ์

การค้นคว้าอิสระ เรื่อง มุมมองของเกษตรกรที่ทำการเกษตรแบบผสมผสานกับการรักษาระบบนิเวศเกษตร : กรณีศึกษาในจังหวัดน่าน

ผู้สัมภาษณ์
ผู้ให้การสัมภาษณ์
บ้านเลขที่ หมู่ที่ ตำบล
อำเภอ จังหวัดน่าน
วันที่ เดือน พ.ศ.

ตอนที่ 1 ข้อมูลทั่วไป

1. เพศ

1. ชาย 2. หญิง

2. อายุ ปี

3. ระดับการศึกษา

1. ไม่ได้เรียนหนังสือ 2. ต่ำกว่า ป. 4
 3. จบ ป. 4 4. จบ ป. 6
 5. จบ ม. 3 6. จบ ม. 6
 7. จบอนุปริญญา 8. อื่นๆ

4. สถานภาพการสมรส

1. แต่งงาน 2. โสด
 3. หม้าย

5. อาชีพหลัก

1. เกษตร 2. หัตถกรรม
 3. กำขาย 4. รับจ้าง
 5. รับราชการ 6. อื่นๆ

1-3 NO

4 SEX

5-6 AGE

7 EDUC

8 STATUS

9 MAJOR

6. อาชีพครอง
1. เกษตร 2. หัตถกรรม
3. ค้าขาย 4. รับจ้าง
5. ไม่มี 6. อื่นๆ
7. ก่อนทำการเกษตรแบบผสมผสานทำประกอบอาชีพใด
1. เกษตร 2. หัตถกรรม
3. ค้าขาย 4. รับจ้าง
5. รับราชการ 6. อื่นๆ
7. ไม่มี
8. ก่อนทำการเกษตรแบบผสมผสานท่านมีหนี้สินอันเกิดจากการประกอบอาชีพหรือไม่ 1. มี 2. ไม่มี
9. ท่านทำการเกษตรแบบผสมผสานมาแล้วกี่ปี
1. 1-3 ปี 2. 4-6 ปี
3. 7-9 ปี 4. 10-12 ปี
5. 13 ปี และมากกว่า
10. เหตุผลสำคัญของการทำการเกษตรแบบผสมผสานของท่าน คือข้อใด
1. เพิ่มรายได้
2. ลดความเสี่ยงเรื่องราคาสินค้าเกษตร
3. หลีกเลี่ยงสารเคมี
4. ทำตามแบบอย่างบุคคลที่ประสบความสำเร็จ ด้านเกษตรแบบผสมผสาน
5. มีงานทำตลอดปีและมีผลตอบแทนพออยู่ได้
6. อื่นๆ
11. บุคคลที่รุ้งใจให้ท่านทำการเกษตรแบบผสมผสาน คือใคร
1. คู่สมรส 2. ผู้นำเกษตรแบบผสมผสาน
3. เจ้าหน้าที่เกษตร 4. เจ้าหน้าที่องค์กรเอกชน
5. เพื่อนบ้าน 6. ญาติพี่น้อง
7. ไม่มี 8. อื่นๆ
- 10 MINOR
- 11 A7
- 12 A8
- 13 A9
- 14 A10
- 15 A11

18. ที่ดินที่นำมาทำการเกษตรแบบผสมผสานนี้เป็นของใคร
1. ตนเอง 2. บิดา - มารดา
3. ญาติ 4. ผู้ให้เช่า
5. อื่น ๆ
19. ท่านแบ่งพื้นที่แปลงเกษตรของท่านออกเป็น 30 : 30 : 30 : 10 ตามแนวพระราชดำริ (เกษตรทฤษฎีใหม่) หรือไม่
1. แบ่ง 2. ไม่แบ่ง
20. สภาพทั่วไปของพื้นที่ก่อนทำการเกษตรแบบผสมผสานเป็นอย่างไร
1. เป็นป่าอุดมสมบูรณ์
2. เป็นป่าเสื่อมโทรม
3. เป็นที่ดินที่ยังไม่ได้ทำการเกษตร
4. เป็นที่ดินที่ผ่านการทำการเกษตรมาแล้ว
5. อื่น ๆ
21. ลักษณะพื้นที่ของท่านเป็นแบบใด
1. ที่ราบลุ่ม 2. ที่ดอนและเนินเขา
3. อื่น ๆ
22. สภาพดินก่อนทำการเกษตรแบบผสมผสานเป็นอย่างไร
1. อุดมสมบูรณ์ 2. ดินเสื่อมโทรม
3. อื่น ๆ
23. สภาพแหล่งน้ำก่อนทำการเกษตรแบบผสมผสานเป็นอย่างไร
1. เป็นแม่น้ำ มีน้ำใช้ตลอดปี
2. เป็นหนองน้ำ มีน้ำใช้ตลอดปี
3. เป็นลำห้วย มีน้ำใช้ตลอดปี
4. เป็นบ่อน้ำ มีน้ำใช้ตลอดปี
5. เป็นคลองส่งน้ำชลประทาน มีน้ำใช้ตลอดปี
6. เป็นหนองน้ำ ขาดแคลนน้ำในฤดูแล้ง
7. เป็นลำห้วย ขาดแคลนน้ำในฤดูแล้ง
8. เป็นบ่อน้ำ ขาดแคลนน้ำในฤดูแล้ง

63 A18

64 A19

65 A20

66 A21

67 A22

68-69 A23

9. เป็นคลองส่งน้ำชลประทาน ขาดแคลนน้ำในฤดูแล้ง
10. ไม่มีแหล่งน้ำใดๆเลย
11. อื่น ๆ

24. ปัจจุบันท่านขุดสระน้ำในแปลงเกษตรของท่านหรือไม่

1. ขุด 2. ไม่ขุด

ถ้าขุดสระน้ำมีความจุเท่าใด ลูกบาศก์เมตร
สามารถเก็บน้ำไว้ได้ใช้ตลอดปีหรือไม่

1. เก็บได้ 2. เก็บไม่ได้

ตอนที่ 2 รูปแบบของการเกษตรแบบผสมผสาน

25. ท่านทำการเกษตรแบบผสมผสานในลักษณะรูปแบบใด

1. การปลูกพืชแบบผสมผสาน
2. การเลี้ยงสัตว์แบบผสมผสาน
3. การปลูกพืชผสมผสานกับการเลี้ยงสัตว์

ตอนที่ 3 เทคนิควิธีการของการเกษตรแบบผสมผสาน

- การปลูกพืชแบบผสมผสาน

26. ท่านใช้วิธีการปลูกพืชแบบผสมผสาน วิธีการใด

1. ปลูกข้าวและปลูก ไม้ผล ไม้ยืนต้น
2. ปลูกข้าวและปลูกพืชไร่
3. ปลูกข้าวและปลูกพืชผักสวนครัว
4. ปลูก ไม้ผล ไม้ยืนต้นและปลูกพืชไร่
5. ปลูก ไม้ผล ไม้ยืนต้นและปลูกพืชผักสวนครัว
6. ปลูกพืชไร่และปลูกพืชผักสวนครัว
7. ปลูกข้าว ปลูก ไม้ผล ไม้ยืนต้น และปลูกพืชไร่
8. ปลูก ไม้ผลยืนต้น ปลูกพืชไร่ และปลูกพืชผักสวนครัว
9. ปลูกข้าว ปลูก ไม้ผลยืนต้น ปลูกพืชไร่ และปลูกพืชผักสวนครัว
10. อื่น ๆ

3 A241

4-8 A242

9 A243

10 A25

1-12 A26

- การเลี้ยงสัตว์แบบผสมผสาน

27. ท่านใช้วิธีการเลี้ยงสัตว์แบบผสมผสาน วิธีการใด

1. เลี้ยงหมูและเลี้ยงปลา
 2. เลี้ยงไก่และเลี้ยงปลา
 3. เลี้ยงปศุสัตว์หลายชนิดและเลี้ยงปลา
 4. อื่นๆ

13 A27

- การปลูกพืชผสมกับการเลี้ยงสัตว์

28. ท่านใช้วิธีการปลูกพืชผสมผสานกับการเลี้ยงสัตว์ วิธีการใด

1. เลี้ยงปลาและปลูกพืช
 2. เลี้ยงปศุสัตว์ และปลูกพืช
 3. เลี้ยงปลา เลี้ยงปศุสัตว์และปลูกพืช
 4. อื่นๆ

14 A28

- การใช้วัสดุคลุมดิน

29. ท่านใช้วัสดุคลุมดิน

1. ฟางข้าว 2. หญ้าแห้ง
 3. ฟางข้าวและหญ้าแห้ง 4. ไม่ใช่
 5. อื่น ๆ

15 A29

30. ถ้าใช้วัสดุคลุมดิน ท่านได้มาจากแหล่งใด

1. ในแปลงเกษตร 2. นอกแปลงเกษตร
 3. ทั้งในและนอกแปลงเกษตร

16 A30

- การปรับปรุงบำรุงดินโดยใช้พืชตระกูลถั่ว

31. ท่านใช้พืชตระกูลถั่วชนิดใดปรับปรุงบำรุงดิน

1. ถั่วลิสง 2. ถั่วเขียว
 3. ถั่วเหลือง 4. ถั่วลิสงและถั่วเขียว
 5. ถั่วลิสงและถั่วเหลือง 6. ถั่วเหลืองและถั่วเขียว
 7. ถั่วลิสง ถั่วเขียวและถั่วเหลือง 8. อื่น ๆ

17 A31

- การใช้ปุ๋ยหมัก ปุ๋ยคอก และหินแร่

32. ท่านใช้ปุ๋ยหมัก ในแปลงเกษตรปริมาณกี่กิโลกรัมต่อไร่

1. 100 กิโลกรัมและน้อยกว่า 2. 101 - 200 กิโลกรัม
 3. 201 - 300 กิโลกรัม 4. 301 กิโลกรัม และมากกว่า
 5. ไม่ใช่

18 A32

33. ท่านใช้วัสดุใดทำปุ๋ยหมัก

1. ฟางข้าว 2. เศษพืชไร่
 3. วัชพืช 4. ฟางข้าวและเศษพืชไร่
 5. ฟางข้าวและวัชพืช 6. เศษพืชไร่และวัชพืช
 7. ฟางข้าว เศษพืชไร่ และวัชพืช 8. อื่นๆ
 9. ไม่ได้ทำ

19 A33

34. ท่านใช้ปุ๋ยคอก ในแปลงเกษตรปริมาณกี่กิโลกรัมต่อไร่

1. 100 กิโลกรัมและน้อยกว่า 2. 101 - 200 กิโลกรัม
 3. 201 - 300 กิโลกรัม 4. 301 กิโลกรัม และมากกว่า
 5. ไม่ใช่

20 A34

35. ท่านใช้หินแร่ ในแปลงเกษตรของท่านหรือไม่

1. ใช่ 2. ไม่ใช่

21 A35

- การถนอมอาหารไอพรวนดิน

36. ท่านไอพรวนดินโดยวิธีการใด

1. ใช้ควาย 2. ใช้รถไถเดินตาม
 3. ใช้รถแทรกเตอร์ 4. ใช้ควายและใช้รถไถเดินตาม
 5. ใช้ควายและรถแทรกเตอร์ 6. ใช้รถไถเดินตามและใช้รถแทรกเตอร์
 7. ใช้ควาย ใช้รถไถเดินตาม และใช้รถแทรกเตอร์ 8. ไม่ได้ไอพรวน

22 A36

37. ท่านไอพรวนดิน จำนวนกี่ครั้งต่อปี

1. 1 ครั้ง 2. 2 ครั้ง
 3. 3 ครั้ง 4. 4 ครั้ง และมากกว่า
 5. ไม่ได้ไอพรวน

23 A37

38. หากเปรียบเทียบในปีที่ผ่านมา ปัจจุบันท่าน ได้ลดหรือเพิ่มการไถพรวนดิน

1. ลดลง 2. เท่าเดิม
 3. เพิ่มขึ้น 4. ไม่ไถพรวน

24 A38

- การควบคุมศัตรูพืชโดยไม่ใช้สารเคมี

39. ท่านกำจัดวัชพืช โดยวิธีการใด

1. การตัด ถอน หรือฉาง 2. การใช้สารเคมีฉีดพ่น
 3. การตัด ถอน หรือฉาง และ การใช้สารเคมีฉีดพ่น

25 A39

40. ท่านกำจัดแมลงศัตรูพืช โดยวิธีการใด

1. การใช้พืชสมุนไพร
 2. การใช้แมลงศัตรูพืชธรรมชาติ (ตัวห้ำ, ตัวเบียน)
 3. การใช้สารเคมีฉีดพ่น
 4. การใช้พืชสมุนไพร และ การใช้แมลงศัตรูพืชธรรมชาติ
 5. การใช้พืชสมุนไพร และ การใช้สารเคมีฉีดพ่น
 6. การใช้แมลงศัตรูพืชธรรมชาติ และ การใช้สารเคมีฉีดพ่น
 7. การใช้พืชสมุนไพร การใช้แมลงศัตรูพืชธรรมชาติและ การใช้สารเคมีฉีดพ่น
 8. ไม่ได้กำจัด

26 A40

- การปลูกพืชหมุนเวียน

41. ท่านใช้วิธีการปลูกพืชหมุนเวียนหรือไม่

1. ใช่ 2. ไม่ใช่

27 A41

- การใช้เชื้อจุลินทรีย์ปรับปรุงดิน

42. ท่านใช้เชื้อจุลินทรีย์ปรับปรุงดิน(สารอีเอ็ม) หรือไม่

1. ใช่ 2. ไม่ใช่

28 A42

ตอนที่ 4 มุมมองของเกษตรกรที่ทำการเกษตรผสมผสานกับการรักษาระบบนิเวศเกษตร

- เกษตรกรและครอบครัว

43. การทำการเกษตรของท่าน ทำให้สุขภาพร่างกายและจิตใจ ของท่านและสมาชิก
ในครอบครัวเป็นอย่างไร

- | | |
|--|---|
| <input type="checkbox"/> 1. ลดลงมาก | <input type="checkbox"/> 2. ลดลงเล็กน้อย |
| <input type="checkbox"/> 3. เท่าเดิม | <input type="checkbox"/> 4. เพิ่มขึ้นเล็กน้อย |
| <input type="checkbox"/> 5. เพิ่มขึ้นมาก | |

29 A43

44. การทำการเกษตรของท่าน ทำให้สมาชิกในครอบครัวมีเวลาให้กับครอบครัวอย่างไร

- | | |
|--|---|
| <input type="checkbox"/> 1. ลดลงมาก | <input type="checkbox"/> 2. ลดลงเล็กน้อย |
| <input type="checkbox"/> 3. เท่าเดิม | <input type="checkbox"/> 4. เพิ่มขึ้นเล็กน้อย |
| <input type="checkbox"/> 5. เพิ่มขึ้นมาก | |

30 A44

45. การทำการเกษตรของท่าน ทำให้เพื่อนเกษตรกรให้การยอมรับท่านและ
ครอบครัวอย่างไร

- | | |
|--|---|
| <input type="checkbox"/> 1. ลดลงมาก | <input type="checkbox"/> 2. ลดลงเล็กน้อย |
| <input type="checkbox"/> 3. เท่าเดิม | <input type="checkbox"/> 4. เพิ่มขึ้นเล็กน้อย |
| <input type="checkbox"/> 5. เพิ่มขึ้นมาก | |

31 A45

- อาหาร

46. การทำการเกษตรของท่าน ทำให้มีการนำผลผลิตในแปลงเกษตรมาทำเป็นอาหาร
อย่างไร

- | | |
|--|---|
| <input type="checkbox"/> 1. ลดลงมาก | <input type="checkbox"/> 2. ลดลงเล็กน้อย |
| <input type="checkbox"/> 3. เท่าเดิม | <input type="checkbox"/> 4. เพิ่มขึ้นเล็กน้อย |
| <input type="checkbox"/> 5. เพิ่มขึ้นมาก | |

32 A46

- รายได้

47. การทำการเกษตรของท่าน ทำให้รายได้โดยรวมของท่านเป็นอย่างไร

- | | |
|--|---|
| <input type="checkbox"/> 1. ลดลงมาก | <input type="checkbox"/> 2. ลดลงเล็กน้อย |
| <input type="checkbox"/> 3. เท่าเดิม | <input type="checkbox"/> 4. เพิ่มขึ้นเล็กน้อย |
| <input type="checkbox"/> 5. เพิ่มขึ้นมาก | |

33 A47

- รายจ่าย

48. การทำการเกษตรของท่าน ทำให้รายจ่ายโดยรวมของท่านเป็นอย่างไร

1. ลดลงมาก 2. ลดลงเล็กน้อย
 3. เท่าเดิม 4. เพิ่มขึ้นเล็กน้อย
 5. เพิ่มขึ้นมาก

34 A48

- ผลผลิต

49. การทำการเกษตรของท่าน ทำให้ปริมาณผลผลิตเป็นอย่างไร

1. ลดลงมาก 2. ลดลงเล็กน้อย
 3. เท่าเดิม 4. เพิ่มขึ้นเล็กน้อย
 5. เพิ่มขึ้นมาก

35 A49

50. การทำการเกษตรของท่าน ทำให้คุณภาพผลผลิตเป็นอย่างไร

1. เลวลงมาก 2. เลวลงเล็กน้อย
 3. เท่าเดิม 4. ดีขึ้นเล็กน้อย
 5. ดีขึ้นมาก

36 A50

- ดิน

51. การทำการเกษตรของท่าน ทำให้คุณภาพดินเป็นอย่างไร

1. เลวลงมาก 2. เลวลงเล็กน้อย
 3. เท่าเดิม 4. ดีขึ้นเล็กน้อย
 5. ดีขึ้นมาก

37 A51

- น้ำ

52. การทำการเกษตรของท่าน ทำให้การมีน้ำใช้ในฤดูแล้งเป็นอย่างไร

1. ลดลงมาก 2. ลดลงเล็กน้อย
 3. เท่าเดิม 4. เพิ่มขึ้นเล็กน้อย
 5. เพิ่มขึ้นมาก

38 A52

- อากาศ

53. การทำการเกษตรของท่าน ทำให้สภาพอากาศเป็นอย่างไร

1. เลวลงมาก 2. เลวลงเล็กน้อย
 3. เท่าเดิม 4. ดีขึ้นเล็กน้อย
 5. ดีขึ้นมาก

39 A53

- การฟื้นตัวของระบบนิเวศเกษตร

54. การทำการเกษตรของท่าน ทำให้การฟื้นตัวของระบบนิเวศเกษตร ได้แก่การมีสิ่ง

ไล่เคียน นก กบ เขียด หรือ งู เป็นต้น ได้เข้ามาอาศัยอยู่ในพื้นที่เป็นอย่างไร

1. ช้ามาก 2. ช้าเล็กน้อย
 3. เท่าเดิม 4. เร็วขึ้นเล็กน้อย
 5. เร็วขึ้นมาก

40 A54

ตอนที่ 5 ข้อมูลเกี่ยวกับปัญหา อุปสรรค และข้อเสนอแนะ

55. การเกษตรแบบผสมผสานของท่าน ประสบปัญหาใด

1. ขาดความรู้ด้านเทคนิควิธีการ 2. ขาดเงินดำเนินการ
 3. ขาดเงินทุนหมุนเวียน 4. ที่ดินไม่เพียงพอ
 5. ที่ดินขาดความอุดมสมบูรณ์ 6. ขาดแหล่งน้ำ
 7. จำหน่ายผลผลิตไม่ได้ 8. อื่นๆ

41 A55

56. ในมุมมองของท่าน แนวทางใด คือ ทางออกของการเกษตรแบบผสมผสาน

1. การพึ่งตนเองอย่างแท้จริงของเกษตรกร
 2. การรวมกลุ่มเกษตรกรและผู้บริโภค
 3. การศึกษาดูงานและแลกเปลี่ยนประสบการณ์
 4. การช่วยเหลือของทางราชการ
 5. อื่นๆ

42 A56

57. เหตุผลใดที่เกษตรกรอื่นไม่ทำเกษตรแบบผสมผสาน

1. ผลตอบแทนน้อย 2. การลงทุนสูง
 3. ขาดแรงงาน 4. ขาดที่ดิน
 5. ขาดแหล่งน้ำ 6. ขาดความรู้
 7. อื่นๆ

43 A57

มหาวิทยาลัยเชียงใหม่
Chiang Mai University

ภาคผนวก ข



ผู้ใหญ่ศักดิ์ หาดพรหม ประธานกลุ่มเกษตรยั่งยืน
จังหวัดน่าน



คุณคำมวงค์ หาดพรหม บรรยายของผู้ใหญ่ศักดิ์
กำลังให้อาหารปลา

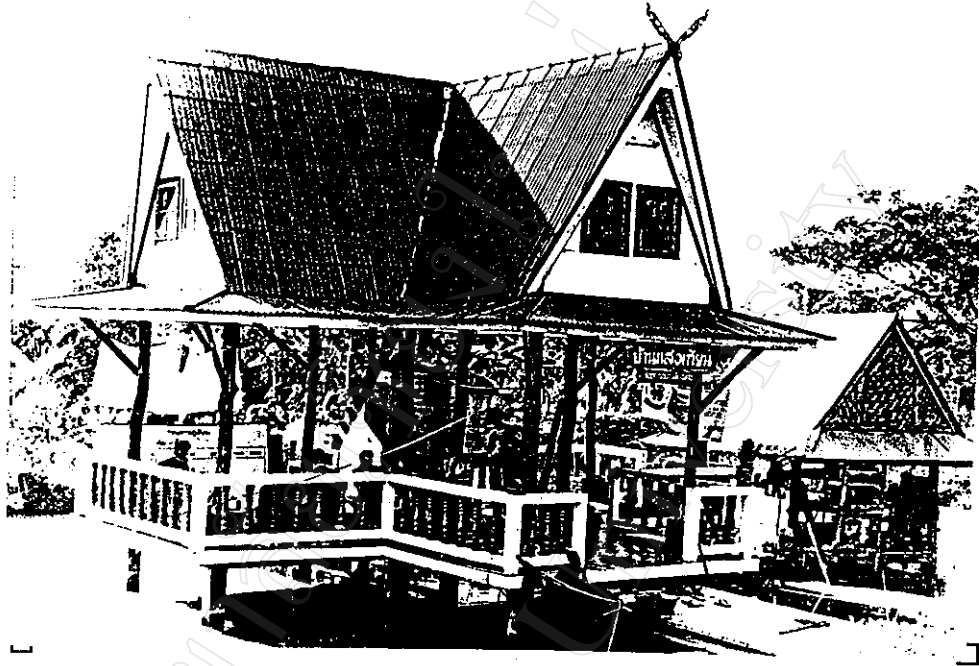

“บ้านแดงเทียน” ศูนย์การเรียนรู้ชุมชนในแปลงเกษตร
ของผู้ใหญ่ชูศักดิ์



การเลี้ยงเป็ด ไก่ และหมู บริเวณขอบสระของผู้ใหญ่ชูศักดิ์

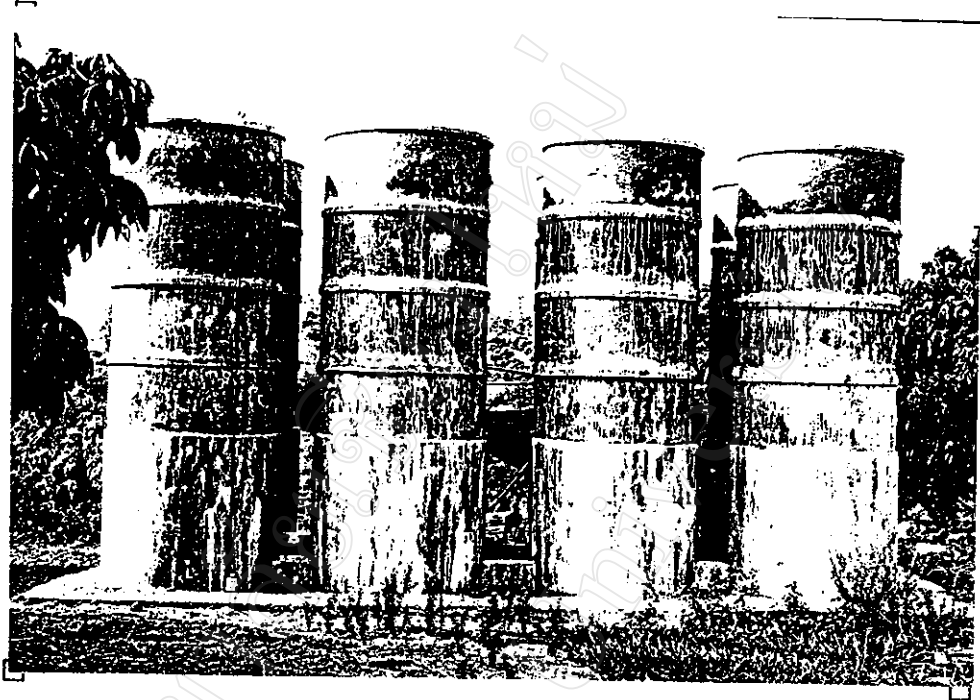

ถังเก็บน้ำเพื่อใช้ในแปลงเกษตรของผู้ใหญ่ศักดิ์

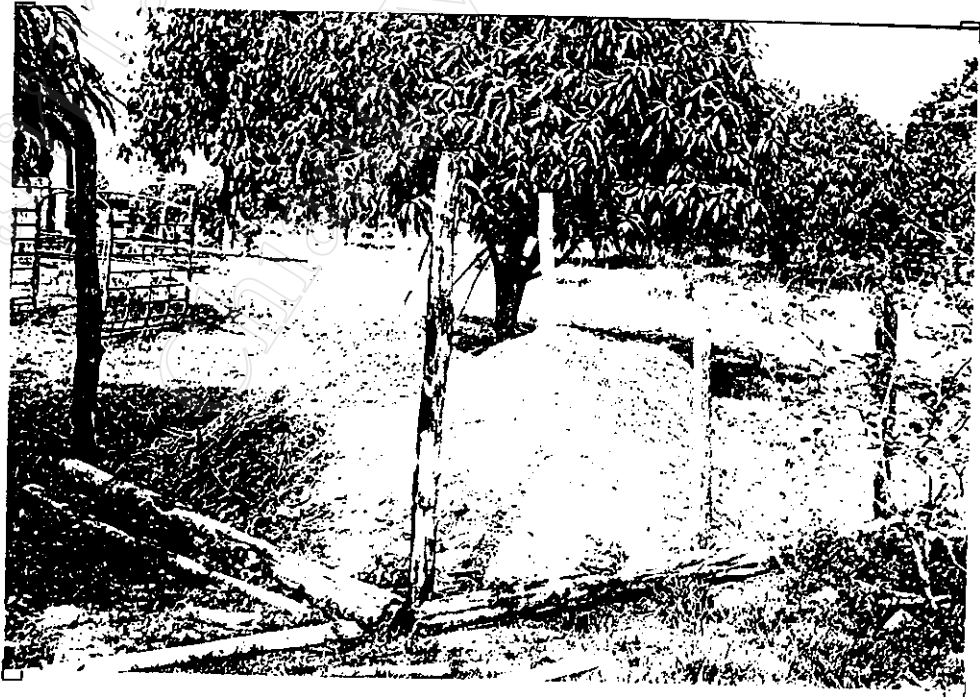

กองเศษวัสดุเพื่อใช้ทำปุ๋ยหมักของผู้ใหญ่ศักดิ์

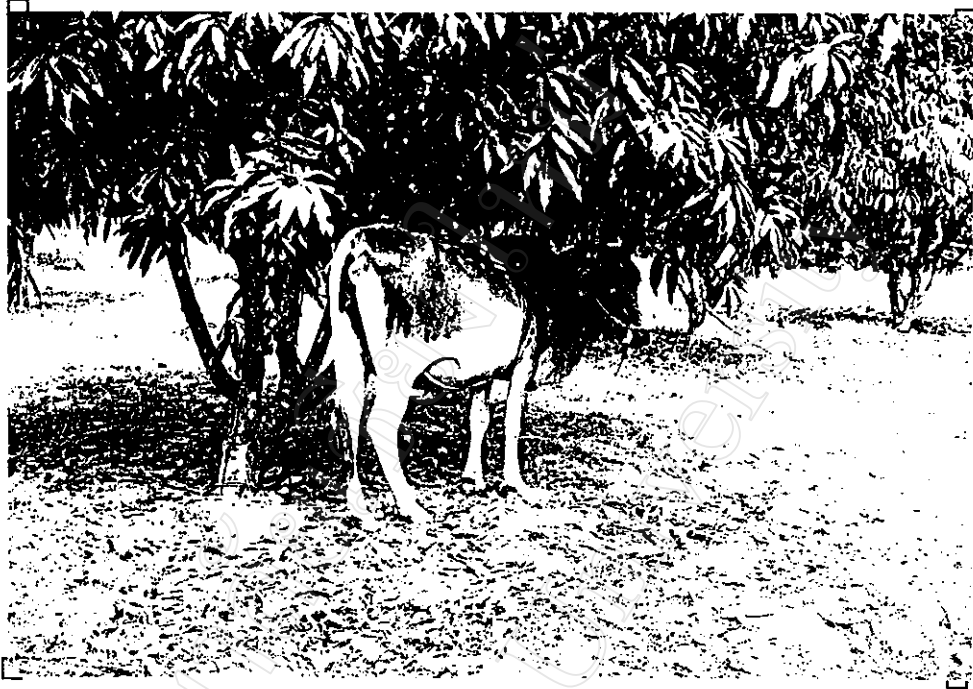

การเลี้ยงวัวในแปลงเกษตร ของผู้ใหญ่มุศักดิ์

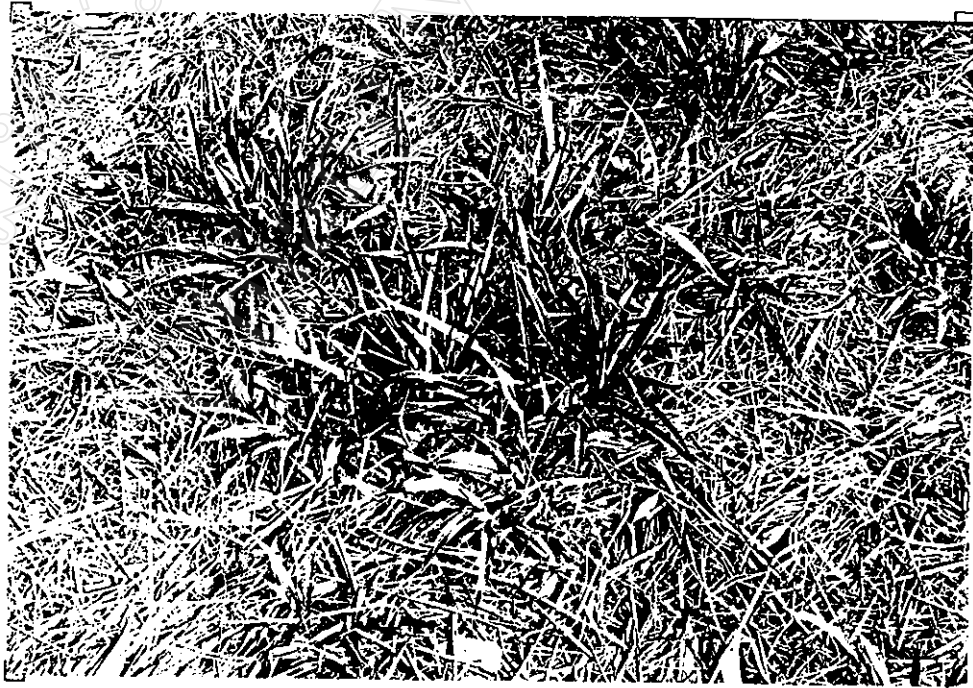

“ หญ้าดูซี่ ” ที่ทนต่อความแห้งแล้ง ใช้ในการเลี้ยงวัว
ของผู้ใหญ่มุศักดิ์

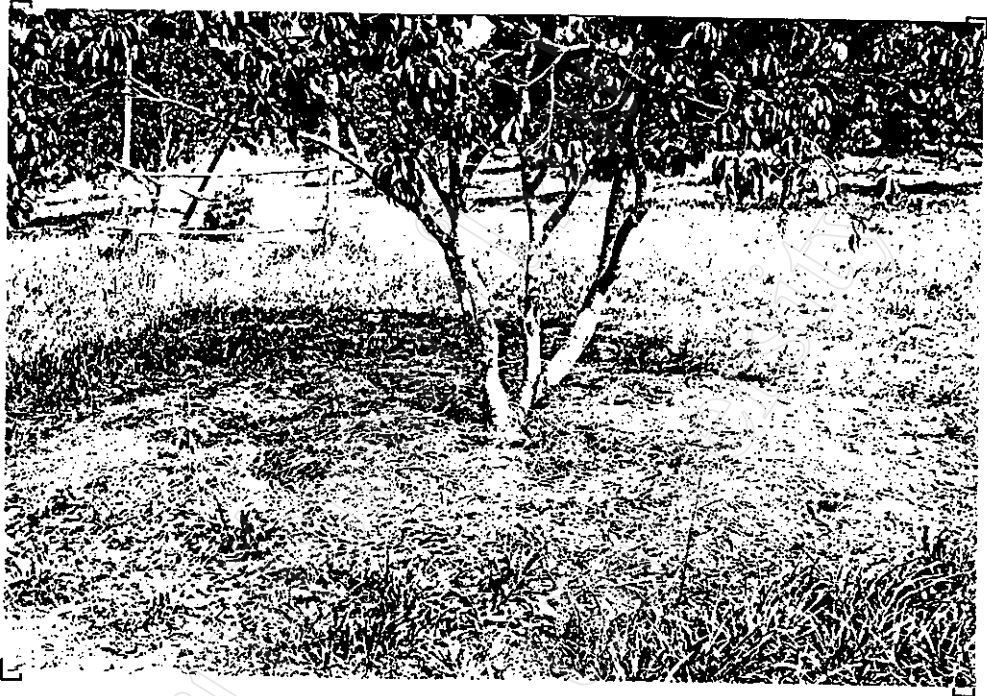

การใช้เศษวัสดุคลุมโคนต้นฉิ้นจิ ไม้ผลที่ดำถักญ
ของผู้นใหญ่ชู้ถักถัก



การปลูกต้นดาวเรือง พืชขับไล่แมลงโนแปลงพืชผักสวนครัวผสมผสาน
ของผู้นใหญ่ชู้ถักถัก



การเรียนรู้ร่วมกันของกลุ่มเกษตรกรยั่งยืน ที่อำเภอภูเพียง ๗ แปลงเกษตรกร
ของคุณหวัน เรื่องคือ ประธานกลุ่มเกษตรกรยั่งยืนที่อำเภอภูเพียง
โดยมีคุณเจอร์ ดักคิท อาจารย์มหาวิทยาลัยเมืองน่านเป็นผู้ประสานงาน

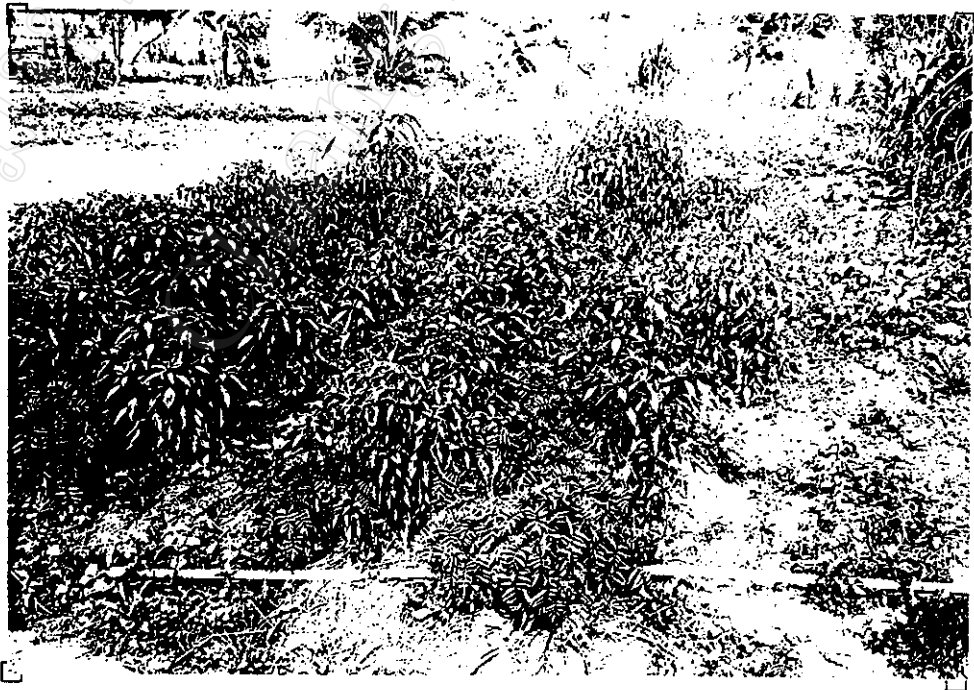

พืชผักสวนครัวผสมผสานของคุณหวัน เรื่องคือ



พระอธิการตมคิด จารณธมโม
ที่ปรึกษากลุ่มเกษตรยั่งยืน อำเภอดันตุบ



การเรียนรู้ร่วมกันของกลุ่มเกษตรยั่งยืน อำเภอดันตุบ
ณ วัดโป่งคำ อำเภอดันตุบ

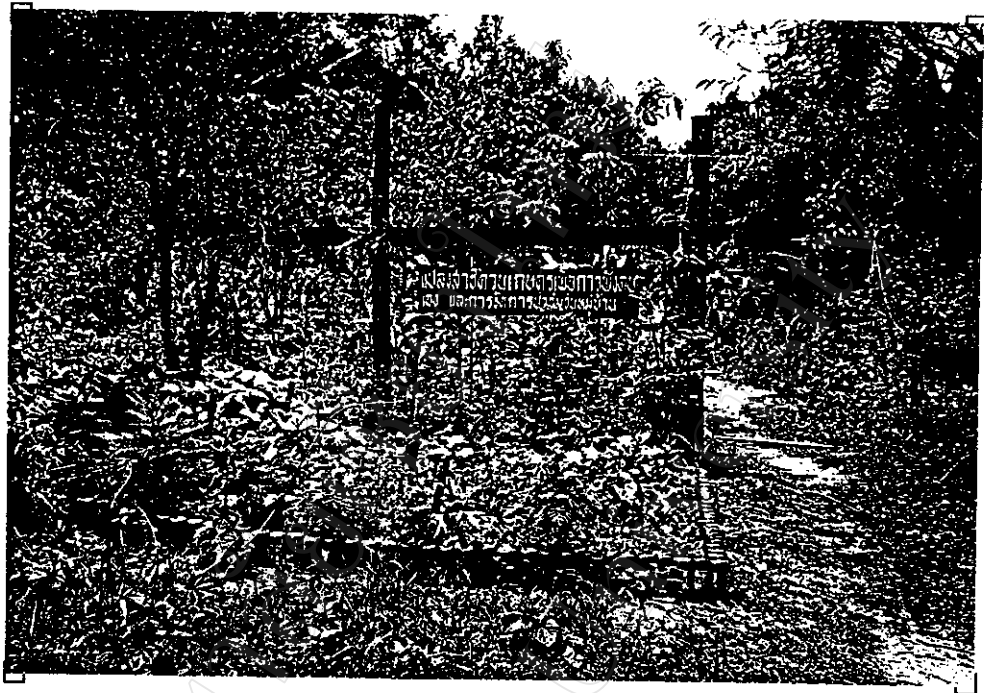

แปลงเกษตรของคุณแทน จันอิน
ประธานกลุ่มเกษตรกรที่ยินอันเลอดันติสุข

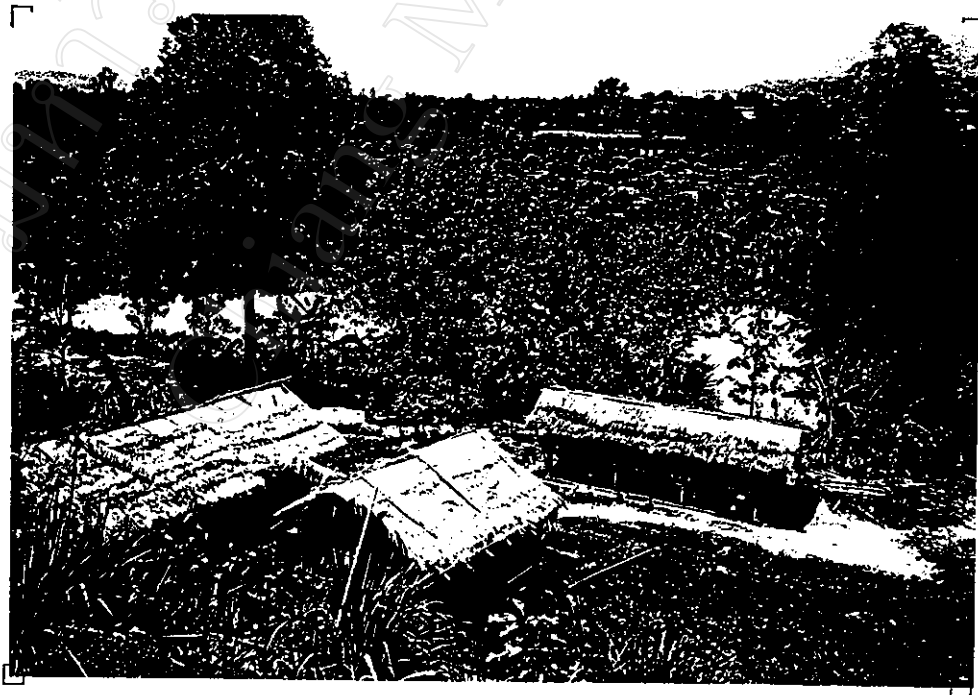

เ้าเปิด ไร่ ของคุณแทน จันอิน

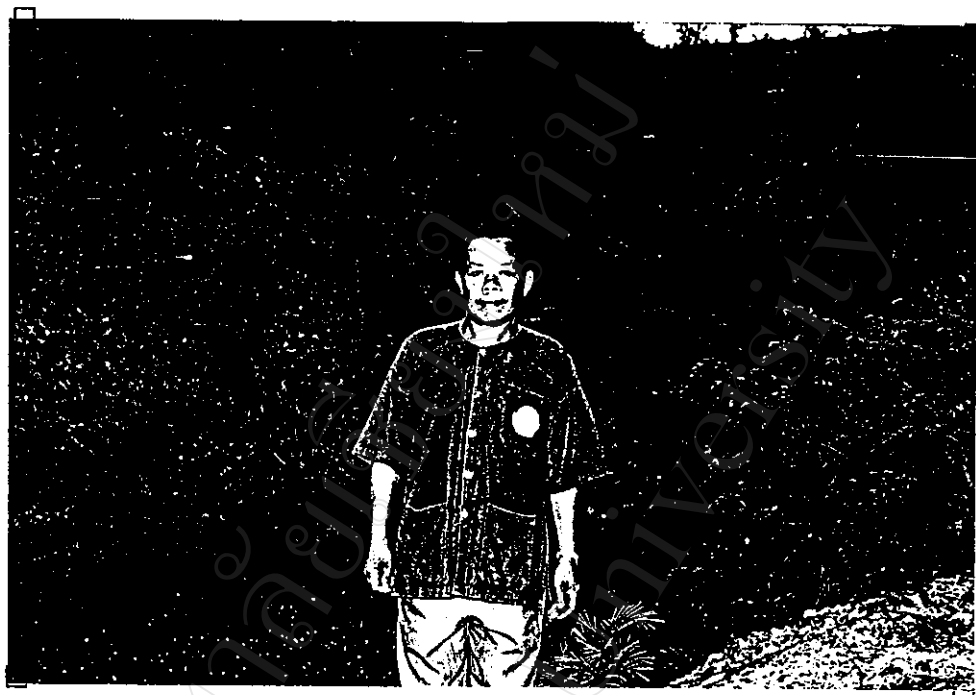

พ่อสวน แปงชัย อำเภอ้านติสุข เกษตรกรยังยืนยุคแรกเริ่ม

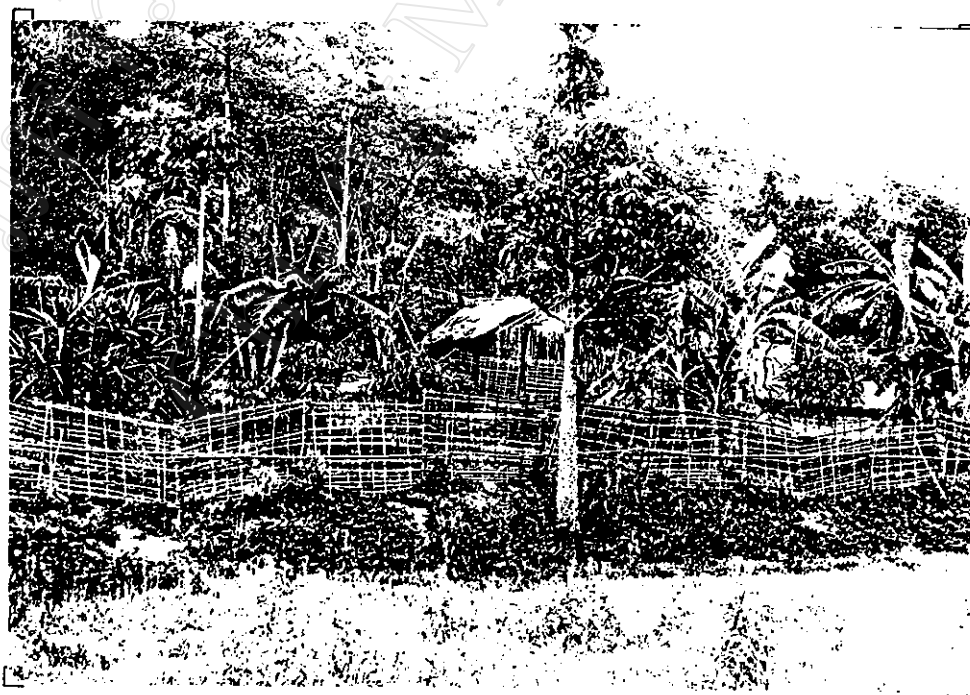

แปลงเกษตรยังยืนในรูปแบบเกษตรผสมผสาน “วนเกษตร”
ของ พ่อสวน แปงชัย



คุณแทน จันอ้น ประธานกลุ่มเกษตรยั่งยืน อำเภอสันติสุข(ซ้าย) คุณวิชัย เวชอุทธิ อดีตวิศวกร
ปัจจุบันเป็นที่ปรึกษากลุ่มเกษตรยั่งยืน อำเภอสันติสุข (กลาง) และผู้ศึกษา (ขวา)



พิธีทำบุญครบรอบ 100 วัน การเสียชีวิตของ คุณอรุณ ปัญญา
อดีตผู้จุดประกายเกษตรยั่งยืนในอำเภอสันติสุข



เกษตรยั่งยืนในรูปแบบเกษตรผสมผสานที่ลาคบุรี
ให้การสนับสนุน

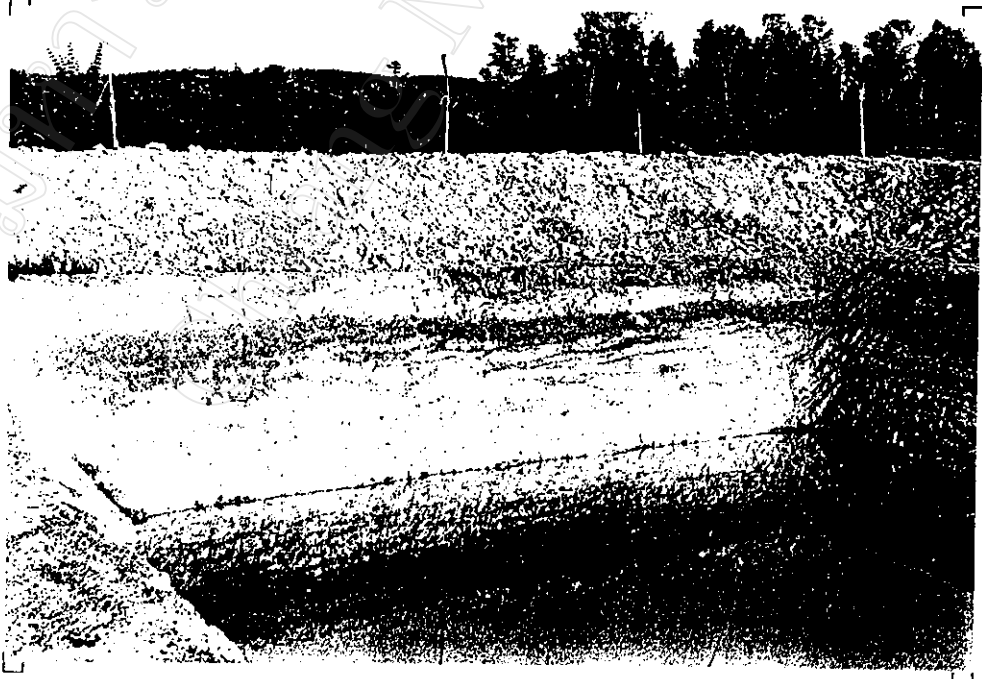

สระเก็บน้ำของเกษตรกรบ้านนวนราชบุรี อําเภอเมืองน่าน
ที่หน่วยงานลาคบุรีให้การสนับสนุน



คุณฉม ดวงมูล เกษตรกรที่ยังยึดแบบผสมผสาน
บ้านนราชนคร อำเภอมืองน่าน



แปลงเกษตรของคุณฉม ดวงมูล



คุณสวัสดิ์ สุทธิไธย เกษตรกรตัวอย่าง อำเภอแม่จริม



แปลงเกษตรยั่งยืนปลูกพืชผสมผสาน "กฤษฏีใหม่"
ตามแนวพระราชดำริ ของคุณสวัสดิ์ สุทธิไธย



การปลูกหญ้าแฝกขอบสระของคุณฉวีง สุทธิไธย
อำเภอแม่จรม



การปลูกพืชผสมผสาน ของคุณวาท วงศ์หลอม
อำเภอแม่จรม



คุณสถิตย์ ต้นบุษิพ เกษตรกรตัวอย่าง
อำเภอทุ่งช้าง



แปลงเกษตรยั่งยืนแบบผสมผสาน ของคุณสถิตย์ ต้นบุษิพ



ผู้ใหญ่ชาย ไชยปรุง เกษตรกรผสมผสาน
อำเภอท่าวังผา



คุณอำนวย ดาวเดือนแก้ว เกษตรกรผสมผสานตัวอย่าง
อำเภอนาหมื่น



แปลงเกษตรผสมผสาน ของคุณอวิธ วงศ์สวัสดิ์
อำเภอปัว



แปลงเกษตรผสมผสาน ของคุณประเสริฐ ไชยโย
อำเภอปัว

ประวัติผู้เขียน

ชื่อ นายวิรัตน์ คุณสิทธิ์
เกิดวันที่ 29 มิถุนายน 2503
ประวัติการศึกษา สำเร็จการศึกษาระดับปริญญาตรี (ภูมิศาสตร์)
มหาวิทยาลัยเชียงใหม่ พ.ศ. 2526
ประวัติการทำงาน อาจารย์ 2 ระดับ 7 โรงเรียนปัว อำเภอปัว จังหวัดน่าน