

มหาวิทยาลัยเชียงใหม่

ภาคผนวก

Chiang Mai University

ธนาคารอินเทอร์เน็ต ธนาคารไทยพาณิชย์ จำกัด (มหาชน)

ขั้นตอนสมัครเป็นสมาชิก ธนาคารอินเทอร์เน็ต ธนาคารไทยพาณิชย์

1. สมัครสมาชิกผ่านเว็บไซต์ www.scbeasy.com



ลูกค้าธนาคารไทยพาณิชย์สามารถสมัครใช้บริการธนาคารอินเทอร์เน็ต ได้โดยสมัครผ่านเว็บไซต์ www.scbeasy.com ณ ที่ทำการธนาคารไทยพาณิชย์ หรือ สถานที่ให้บริการอินเทอร์เน็ตทั่วไป ได้ทุกวัน ตลอด 24 ชั่วโมง โดยธนาคารจะใช้เวลาในการดำเนินการประมาณ 2 สัปดาห์

2. รับทราบระเบียบข้อตกลง การใช้บริการธนาคารอินเทอร์เน็ต

www.scb.com.th

SCB ไทย
Thailand's First Internet Bank

Home | Service | Register | About Us | Demo | Security | Help | Branch

กรุณาอ่านเงื่อนไขการบริการโดยละเอียด

Please read

ผู้ขอใช้บริการตกลงปฏิบัติตามข้อกำหนดและเงื่อนไขการให้บริการ INTERNET BANKING ดังนี้

1. ผู้ขอใช้บริการจะต้องรักษารหัสประจำตัว (Login Name) และ PASSWORD ไว้เป็นความลับเฉพาะตัวและเข้มแข็งให้ผู้ใช้ทราบ
2. ผู้ขอใช้บริการมีสิทธิเปลี่ยนรหัสประจำตัว และ/หรือ PASSWORD ด้วยความสมัครใจของตนเองเมื่อใดก็ได้ตามวิธีการที่ธนาคารกำหนด
3. ในกรณีที่ผู้ขอใช้บริการใช้รหัสประจำตัวผิดเกินกว่า 5 ครั้ง ธนาคารจะยกเลิกการให้บริการ INTERNET BANKING ทันทีเป็นการชั่วคราว และในกรณีนี้ หากผู้ขอใช้บริการประสงค์จะใช้บริการ INTERNET BANKING ต่อไป ผู้ขอใช้บริการจะต้องดำเนินการติดต่อกับธนาคารเพื่อยื่นคำขอ Reset Password
4. ผู้ขอใช้บริการจะให้บริการ INTERNET BANKING ได้ภายในวงเงินไม่เกินจำนวนที่ธนาคารจะกำหนดเป็นครั้งคราว โดยในขณะทำการค้าขอธนาคารได้กำหนดให้

ยอมรับ

ตกลง ยกเลิก

Home | Service Register | About Us | Help

พิจารณาเงื่อนไขการบริการธนาคารอินเทอร์เน็ต หากลูกค้ายอมรับเงื่อนไขต่างๆ ของธนาคาร ให้ทำเครื่องหมายยอมรับ และกดปุ่มตกลงต่อไป

3. กรอกข้อมูลการสมัครใช้บริการ

www.scb-easy.com
SCB Easy
Thailand's First Internet Bank

www.scb.co.th Home Service Register About Us Demo Security Help Sitemap

Step 1 กำหนด LOGIN NAME และ PASSWORD

Login Name : * ความยาว 6 ถึง 12 ตัวอักษร

Password : * ต้องซ้ำกับ Login Name ความยาว 6 ถึง 8 ตัวอักษร

Confirm-Password : *

Step 2 ข้อมูลส่วนตัว

กรุณาเลือกสถานที่ติดต่อ : บ้าน ที่ทำงาน

ชื่อ : * นามสกุล :

เลขที่บัตรประชาชน :

วันเดือนปีเกิด : 1 มกราคม พ.ศ. 2516

อีเมลเพื่อติดต่อ : * ถ้ายังไม่สมัครฟรีที่ Siam Global Access หรือ ThaiMail

บ้านเลขที่ : หมู่บ้าน :

ลูกค้ากรอกข้อมูลต่างๆ เพื่อสมัครใช้บริการธนาคารอินเทอร์เน็ต

1. กำหนด LOGIN NAME และ PASSWORD
2. กรอกข้อมูลส่วนตัวต่างๆ

การเลือกบัญชีที่ต้องการใช้ร่วมกับบริการธนาคารอินเทอร์เน็ต

step 3 ระบุบัญชี

บัญชี (สามารถเพิ่มได้สูงสุดถึง 6 บัญชี หลังจากได้รับการยอมรับเป็นสมาชิกแล้ว)

1: ออมทรัพย์ เลขที่:
 กระแสรายวัน

2: ออมทรัพย์ เลขที่:
 กระแสรายวัน

บัญชีบุคคลอื่น (สามารถเพิ่มได้สูงสุดถึง 10 บัญชี หลังจากได้รับการยอมรับเป็นสมาชิกแล้ว)

บัญชีที่ 1: ชื่อบัญชี:
เลขที่:

บัญชีที่ 2: ชื่อบัญชี:
เลขที่:

บัตรเครดิต

บัญชีที่ 1: SCB SCB VISA SCB SCB SCB

เลขที่บัตรเครดิต:

ชื่อผู้ถือบัตรเครดิต:

วันที่บัตรเครดิตหมดอายุ: สิงหาคม 2001

บัญชีที่ 2: SCB SCB VISA SCB SCB SCB

กรอกเลขที่บัญชีที่ต้องการใช้ร่วมกับบริการธนาคารอินเทอร์เน็ต ดังนี้

1. บัญชีประเภทออมทรัพย์ จำนวน ไม่เกิน 3 บัญชี
2. บัญชีประเภทเดินสะพัด จำนวน ไม่เกิน 3 บัญชี
3. บัญชีประเภทบัตรเครดิต จำนวน ไม่เกิน 4 บัญชี

4. การใช้บริการธนาคารอินเทอร์เน็ต

4. การใช้บริการธนาคารอินเทอร์เน็ต

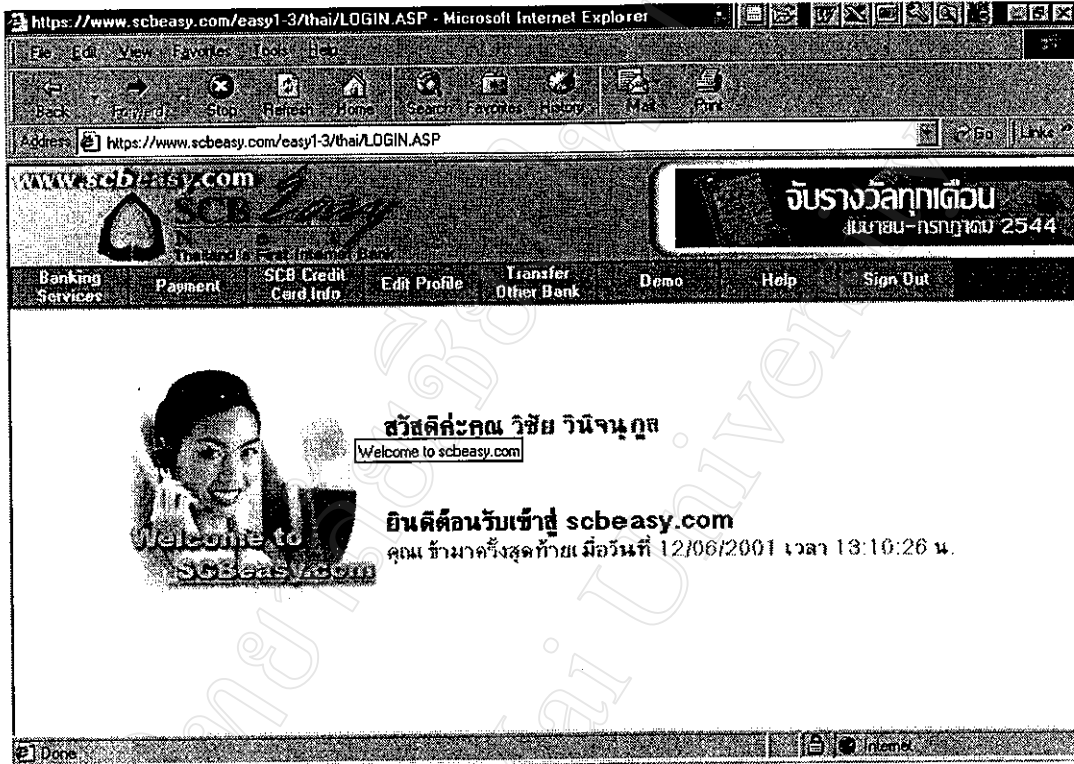

เมื่อได้รับการตอบรับการเป็นสมาชิกจากธนาคารแล้ว ก็สามารถใช้บริการได้ที่ทันที โดยใช้บริการผ่าน เว็บไซต์ www.scbeasy.com โดยบันทึกรหัสส่วนตัวเพื่อเข้าสู่ระบบ

ตัวอย่างบริการต่างๆ บนธนาคารอินเทอร์เน็ต ธนาคารไทยพาณิชย์

1. บริการด้านธนาคาร

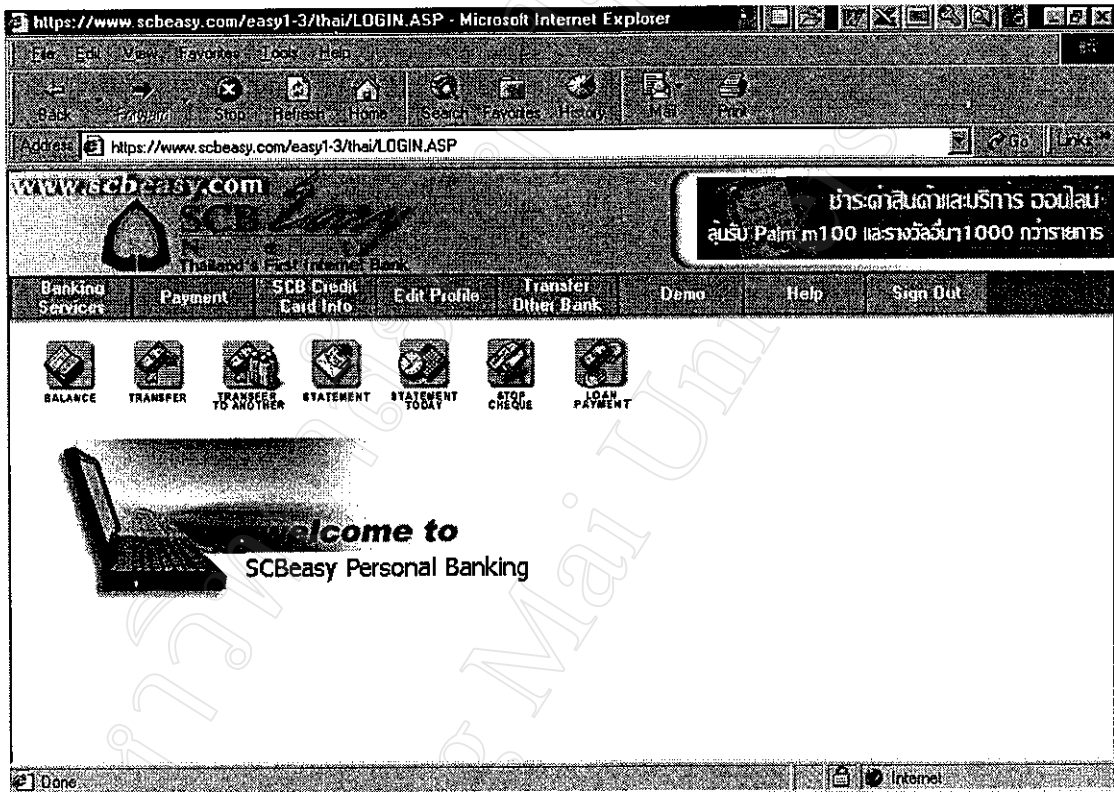

บริการด้านธนาคารต่างๆ ได้แก่

1. การสอบถามยอดบัญชีคงเหลือ ณ ปัจจุบัน
2. การโอนเงิน ระหว่างบัญชีของตนเอง
3. การโอนเงิน ไปยังบุคคลอื่น
4. การขอรายการเดินบัญชีย้อนหลัง
5. การขอรายการเดินบัญชีระหว่างวัน
6. การอายัดเช็ค
7. การรับชำระเงินกู้ธนาคารไทยพาณิชย์

5.1 บริการสอบถามยอดเงินคงเหลือในบัญชี ณ ปัจจุบัน (Balance)

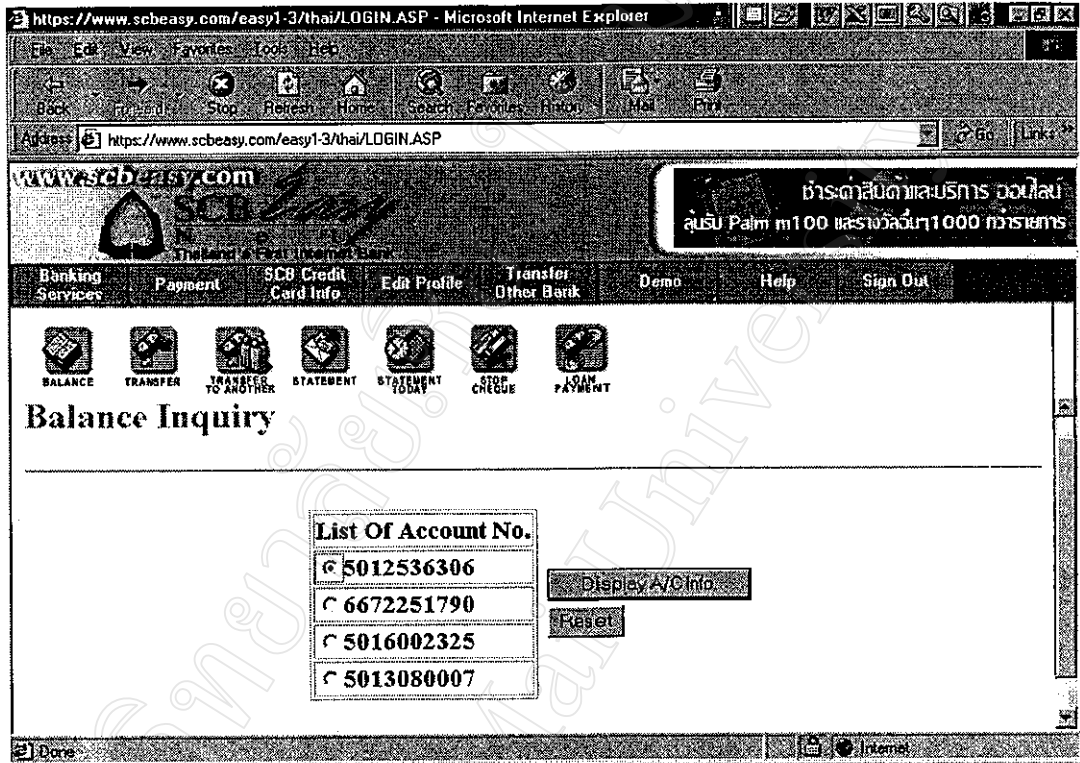

ท่านสามารถเลือกบัญชีที่ท่านต้องการทราบยอดคงเหลือ เพียงเลือกบัญชีที่ท่านต้องการ และกดปุ่ม Display A/C Info.

5.2 การโอนเงินระหว่างบัญชีของตนเอง (Transfer)

www.scb-easy.com

ชำระค่าสินค้าและบริการ ออนไลน์
อนุมัติ Palm m100 และวงเงินฯ 1000 ทุกรายการ

Banking Services | Payment | SCB Credit Card Info | Edit Profile | Transfer Other Bank | Demo | Help | Sign Out

BALANCE | TRANSFER | TRANSFER TO ANOTHER | STATEMENT | STATEMENT TODAY | STOP CHECK | LOAN PAYMENT

Fund Transfer

Select From A/C No.	Select To A/C No.
<input type="radio"/> 5012536306	<input type="radio"/> 5012536306
<input type="radio"/> 6672251790	<input type="radio"/> 6672251790
<input type="radio"/> 5016002325	<input type="radio"/> 5016002325
<input type="radio"/> 5013080007	<input type="radio"/> 5013080007

Amount to be Transferred

ท่านสามารถโอนเงินระหว่างบัญชีของตนเอง เพียงเลือกบัญชีที่ต้องการ โอนเงินออก และเลือกบัญชีที่ต้องการ โอนเงินเข้าที่ต้องการ และระบุจำนวนเงินโอน ในช่อง Amount to be Transferred และ กดปุ่ม Continue

5.3 การขอรับรายการเคลื่อนไหวทางบัญชีย้อนหลัง (Statement)

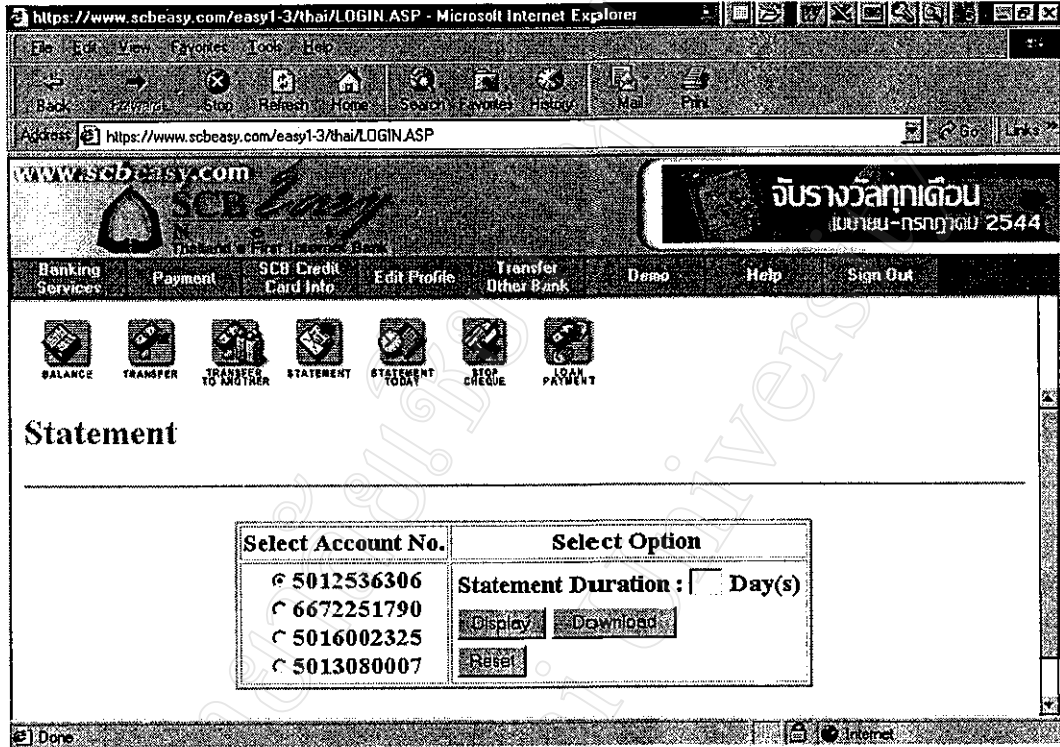

ท่านสามารถขอรับรายการเคลื่อนไหวในบัญชีย้อนหลังของท่าน เพียงแต่ท่านเลือกบัญชีที่ต้องการและ ระบุจำนวนวันย้อนหลัง และกดปุ่ม Display หรือ ท่านต้องการบันทึกข้อมูลรายการย้อนหลังลงแผ่นดิสก์ โดยเลือกกดปุ่ม Download

6. การสอบถามข้อมูลบัตรเครดิตของคุณ ไทยพาณิชย์ (SCB Credit Card Info)

www.scbeasy.com

ชำระค่าสินค้าและบริการ ออนไลน์
สำหรับ Palm m100 และรางวัลมา 1000 บาท

Banking Services Payment **SCB Credit Card Info** Edit Profile Transfer Other Bank Demo Help Sign Out

บริการข้อมูลบัตรเครดิต

หมายเลขบัตรเครดิต	4907680800823590
ยอดการใช้บัตรเครดิตจนถึงปัจจุบัน	27,467.43 บาท
วงเงินคงเหลือที่สามารถใช้ได้	32,542.57 บาท
ยอดที่ต้องชำระตาม Statement งวดล่าสุด	12,986.00 บาท
ยอดขั้นต่ำที่ต้องชำระตาม Statement	2,000.00 บาท
กำหนดวันชำระเงิน	11/06/2001

การสอบถามข้อมูลในบัญชีบัตรเครดิตของท่านเพียงแต่ท่านเลือกบัญชีที่ต้องการ และกดปุ่ม OK ท่านจะทราบข้อมูลต่างๆ ในการใช้บัตรเครดิตของท่าน

ประวัติผู้เขียน

ชื่อ	นายวิรัช วจินกุล
วัน เดือน ปี เกิด	22 เมษายน 2515
ประวัติการศึกษา	ปริญญาตรี บริหารธุรกิจบัณฑิต (การตลาด) (เกียรตินิยม) มหาวิทยาลัยพายัพ เชียงใหม่ ปีการศึกษา 2537
ประวัติการทำงาน	พ.ศ. 2538 – ปัจจุบัน ทำงาน บมจ.ธนาคารไทยพาณิชย์ ตำแหน่ง พนักงานธุรกิจสัมพันธ์ด้านการตลาด สำนักงานบริหารธุรกิจสาขา เขต16