

ภาคผนวก

มหาวิทยาลัยเชียงใหม่
Chiang Mai University

ตารางภาคผนวก ก กระแสเงินสดของบริษัทผลิตเฟอร์นิเจอร์แห่งหนึ่ง ประจำปี พ.ศ. 2537 - 2543

รายการ	ปีที่ลงทุน	ปีที่ 1	ปีที่ 2	ปีที่ 3	ปีที่ 4	ปีที่ 5	ปีที่ 6	ปีที่ 7
เงินต้น								
รายได้จากการขาย		125,918,000.00	121,939,000.00	118,263,000.00	134,846,000.00	130,540,000.00	122,979,000.00	119,700,000.00
รวมเงินต้น	0	125,918,000.00	121,939,000.00	118,263,000.00	134,846,000.00	130,540,000.00	122,979,000.00	119,700,000.00
เงินต้นจ่าย								
ค่าใช้จ่ายในการลงทุน								
ที่ดิน	89,985,000.00							
อาคาร	37,169,000.00							
เครื่องจักรโรงตัดไม้	23,786,000.00							
เครื่องจักรโรงทอผ้า	15,974,000.00							
ยานพาหนะ	3,960,000.00							
ค่าใช้จ่ายในการดำเนินงาน	-	45,270,000.00	45,018,000.00	49,113,000.00	59,066,000.00	60,217,000.00	55,221,000.00	54,280,000.00
รวมเงินต้นจ่าย	170,874,000.00	45,270,000.00	45,018,000.00	49,113,000.00	59,066,000.00	60,217,000.00	55,221,000.00	54,280,000.00
เงินต้นรับขั้นต้น		80,648,000.00	76,921,000.00	69,150,000.00	75,780,000.00	70,323,000.00	67,758,000.00	65,420,000.00
หัก ดอกเบี้ยจ่าย	0	7,815,000.00	7,961,000.00	7,591,000.00	8,312,000.00	8,390,000.00	13,695,000.00	18,926,000.00
เงินต้นรับก่อนภาษี	-	72,833,000.00	68,960,000.00	61,559,000.00	67,468,000.00	61,933,000.00	54,063,000.00	46,494,000.00
หัก ภาษี	0	465,000.00	405,000.00	459,000.00	466,000.00	469,000.00	404,000.00	265,000.00
เงินต้นรับสุทธิ	170,874,000.00	72,368,000.00	68,555,000.00	61,100,000.00	67,002,000.00	61,464,000.00	53,659,000.00	46,229,000.00

ตารางคาดหมวด ข แสดงค่าใช้จ่ายในการดำเนินงานของบริษัท

(หน่วย : บาท)

ค่าใช้จ่าย	2537	2538	2539	2540	2541	2542	2543
เงินเดือนและค่าล่วงเวลา	8,236,010.00	8,648,560.00	9,513,416.00	9,989,086.80	10,488,541.14	8,963,497.00	9,108,119.00
ค่าพาหนะดินทาง	748,350.00	612,700.00	650,080.00	287,690.00	250,652.00	204,886.00	162,714.00
ค่าเครื่องเขียนแบบพิมพ์	396,390.18	324,275.88	330,300.95	386,224.32	300,724.22	183,888.81	126,767.42
ค่าไปรษณีย์โทรเลข	205,833.00	184,780.00	185,990.00	201,118.00	202,005.00	124,867.00	94,854.00
ค่าน้ำมันรถ	260,714.00	248,715.00	350,989.00	346,772.00	350,870.00	283,020.00	312,959.00
ค่าซ่อมแซม	301,729.15	315,615.42	300,215.31	286,058.39	280,561.00	301,527.36	296,541.25
ค่าโทรศัพท์	380,002.00	396,820.00	399,215.00	419,867.00	395,327.00	341,630.00	260,286.48
ค่าไฟฟ้า	384,723.00	399,682.46	410,299.98	536,084.38	540,008.47	586,327.18	611,388.29
ค่าน้ำประปา	68,307.00	72,616.00	74,521.00	86,778.00	87,075.00	78,964.00	82,560.00
ค่ารับรอง - ของขวัญ	664,987.00	722,808.00	810,298.00	893,669.42	880,020.00	915,832.00	922,286.00
ค่าโฆษณา - ประชาสัมพันธ์	294,058.00	285,230.00	309,705.00	386,884.00	352,846.00	343,869.00	311,795.00
ค่าหนังสือพิมพ์	13,416.00	15,620.00	17,826.00	18,680.00	19,535.00	20,098.00	28,627.00
ค่าบำรุงรักษา	259,596.44	225,488.00	250,755.00	284,389.00	250,300.00	346,214.00	338,620.00
ค่าบริจาท	185,000.00	197,744.00	200,795.00	180,300.00	150,800.00	149,680.00	218,300.00
ค่าจ้างปฏิบัติ	19,500.00	19,600.00	20,800.00	25,000.00	25,500.00	26,980.00	24,878.00
ค่าธรรมเนียมธนาคาร	228,110.00	239,711.48	321,005.59	450,835.00	464,254.00	989,339.45	846,395.00
ค่า Contract ตัดจ่าย	905,190.00	840,610.00	900,876.00	840,000.00	744,857.00	846,158.00	828,930.00
ค่านายหน้าไคส์-บริษัททัวร์	19,847,118.23	19,122,892.87	20,215,958.90	26,914,236.17	28,257,816.00	28,162,184.00	27,639,825.00
ค่าใช้จ่ายและอุปกรณ์เครื่องใช้สำนักงาน	486,580.00	473,566.00	1,601,732.00	1,806,774.36	1,500,728.21	1,008,411.26	1,000,414.64
ค่าใช้จ่ายเบ็ดเตล็ด - izaroom	1,389,008.14	1,643,111.00	1,930,250.50	1,984,504.23	1,678,165.52	1,040,889.00	1,000,004.85
- โรงงาน	642,102.58	801,629.00	1,580,300.00	1,626,146.48	1,200,595.54	1,000,014.32	1,049,876.36
ค่าประกันอัคคีภัย - อาคาร	48,507.55	49,688.00	71,300.00	73,800.00	75,205.00	75,002.34	84,369.70
ค่าประกันภัยสินค้าส่งออก	2,910,117.19	2,875,634.83	2,586,496.45	3,018,812.28	3,200,515.82	2,112,108.39	2,003,869.20
ค่าขนส่ง	6,394,899.76	6,301,118.17	6,079,994.96	8,022,521.69	8,520,350.79	7,116,535.00	6,926,214.00
รวม	45,270,249.22	45,018,216.11	49,113,120.64	59,066,231.52	60,217,252.71	55,221,922.11	54,280,594.19

ที่มา : งบกำไรขาดทุน

ตารางลดหมวด ก งบกำไรขาดทุนของบริษัท สำหรับปีบัญชี พ.ศ. 2537 - 2543

ค่าใช้จ่าย	2537	2538	2539	2540	2541	2542	2543
รายได้จากการขายสินค้า	125,918,514.47	121,939,031.39	118,236,639.41	134,846,313.21	130,540,423.42	122,979,146.47	119,715,632.44
ลบ. ค่าลดหย่อนภาษี	1,921,507.88	1,900,761.26	1,590,530.70	2,085,115.86	2,579,327.15	1,186,200.52	1,008,441.63
รายได้จากการขายสินค้าสุทธิ	123,997,006.59	120,038,270.13	116,646,108.71	132,761,197.35	127,961,096.27	121,792,945.95	118,707,190.81
หัก ค่าวัสดุสิ้นเปลือง (ไม่ใช้วิธีการคิด)	29,470,945.86	28,064,309.43	23,606,812.16	26,026,969.20	33,730,368.92	39,038,189.22	36,695,867.18
กำไรขั้นต้น	94,526,060.73	91,973,960.70	93,039,296.55	106,734,228.15	94,230,727.35	82,754,756.73	82,011,323.63
เงินเดือนและค่าล่วงเวลา	8,236,010.00	8,648,560.00	9,513,416.00	9,989,086.80	10,488,541.14	8,963,497.00	9,108,119.00
ค่าหาหนะเดินทาง	748,350.00	612,700.00	650,080.00	287,690.00	250,652.00	204,886.00	162,714.00
ค่าเครื่องเขียนแบบพิมพ์	396,390.18	324,275.88	330,300.95	386,224.32	300,724.22	183,888.81	126,767.42
ค่าไปรษณีย์โทรเลข	205,833.00	184,780.00	185,990.00	201,118.00	202,005.00	124,867.00	94,854.00
ค่ามัน้ไฟรถ	260,714.00	248,715.00	350,989.00	346,772.00	350,870.00	283,020.00	312,959.00
ค่าซ่อมแซม	301,729.15	315,615.42	300,215.31	286,058.39	280,561.00	301,527.36	296,541.25
ค่าโทรศัพท์	380,002.00	396,820.00	399,215.09	419,867.00	395,327.00	341,630.00	260,286.48
ค่าไฟฟ้า	384,723.00	399,682.46	410,299.98	536,084.38	540,008.47	586,327.18	611,388.29
ค่ามัน้ประปา	68,307.00	72,616.00	74,521.00	86,778.00	87,075.00	78,964.00	82,560.00
ค่ารับรอง - ขอขวัญ	664,987.00	722,808.00	810,298.00	893,669.42	880,020.00	915,832.00	922,286.00
ค่าโฆษณา - ประชาสัมพันธ์	294,058.00	285,230.00	309,705.00	386,884.00	352,846.00	343,869.00	311,795.00
ค่าหนังสือพิมพ์	13,416.00	15,620.00	17,826.09	18,680.00	19,535.00	20,098.00	28,627.00
ค่าบำรุงรักษา	259,596.44	225,488.00	250,755.00	284,389.00	250,300.00	346,214.00	338,620.00
ค่าเบี้ยจ่าย	185,000.00	197,744.00	200,795.00	180,300.00	150,800.00	149,680.00	218,300.00
ค่าเช่าที่ดินปลูก	19,500.00	19,600.00	20,800.00	25,000.00	25,500.00	26,980.00	24,878.00
ค่าธรรมเนียมโฆษณา	228,110.00	239,711.48	321,005.59	450,835.00	464,254.00	989,339.45	846,395.00
ค่า Contact คัดจ่าย	905,190.00	840,610.00	900,876.00	840,000.00	744,857.00	846,158.00	828,930.00
ค่ามอบหัวโศกบริษัททั่ว	19,847,118.23	19,122,892.87	20,215,958.90	26,914,236.17	28,257,816.00	28,162,184.00	27,639,825.00
ค่าใช้จ่ายและอุปกรณ์เครื่องใช้สำนักงาน	486,580.00	473,566.00	1,601,732.00	1,806,774.36	1,500,728.21	1,008,411.26	1,000,414.64
ค่าใช้จ่ายเบ็ดเตล็ด - ใจรวม	1,389,008.14	1,643,111.00	1,930,250.50	1,984,504.23	1,678,165.52	1,040,889.00	1,000,004.85
- โรงงาน	642,102.58	801,629.00	1,580,300.00	1,626,146.48	1,200,595.54	1,000,014.32	1,049,876.36
ค่าประกันอุบัติเหตุ - อากาศ	48,507.55	49,688.00	71,300.00	73,800.00	75,205.00	75,002.34	84,369.70
ค่าประกันอุบัติเหตุ - อากาศ	2,910,117.19	2,875,634.83	2,586,496.45	3,018,812.28	3,200,515.82	2,112,108.39	2,003,869.20
ค่าขนส่ง	6,394,899.76	6,301,118.17	6,079,994.96	8,022,521.69	8,520,350.79	7,116,535.00	6,926,214.00
รวมค่าใช้จ่าย	45,270,249.22	45,018,216.31	49,113,120.64	59,066,231.52	60,217,252.71	55,221,922.11	54,280,594.19
กำไรจากการดำเนินงาน	49,255,811.51	46,955,744.59	43,926,175.91	47,667,996.63	34,013,474.64	27,532,834.63	27,730,729.44
หัก ค่าเสื่อมราคา	2,404,288.19	2,620,817.64	3,020,916.75	2,875,550.00	2,504,250.00	665,830.90	746,490.84
กำไรก่อนหย่อนภาษี (EBIT)	46,851,523.32	44,334,926.95	40,905,259.16	44,791,446.63	31,509,224.64	26,867,003.73	29,984,238.60
หัก ค่าดอกเบี้ยจ่าย	7,815,068.09	7,961,419.35	7,591,991.91	8,212,919.34	8,390,726.77	13,895,568.41	18,926,475.86
กำไรก่อนหักภาษี (EBT)	39,036,455.23	36,373,507.60	33,313,267.25	36,578,527.29	23,118,497.87	13,171,435.32	8,057,762.74
หัก ภาษีเงินได้บุคคล	465,784.00	405,685.00	459,795.00	466,814.00	469,918.00	404,881.00	265,476.00
กำไรสุทธิ (EAT)	38,570,671.23	35,967,822.60	32,853,472.25	36,111,713.29	22,648,579.87	12,766,554.32	7,792,286.74
กำไรสะสมต้นงวด	7,816,114.88	18,386,785.91	30,354,688.51	43,208,160.76	54,219,874.05	76,868,453.92	89,635,008.24
หัก ค่าไร้คิดสรร	28,000,000.00	24,000,000.00	20,000,000.00	25,000,000.00	-	-	-
กำไรสะสมปลายงวด	18,386,785.91	30,354,688.51	43,208,160.76	54,219,874.05	76,868,453.92	89,635,008.24	97,427,294.98

ที่มา : งบกำไรขาดทุน

ภาคผนวก ง

ตัวอย่าง ภาพเฟอร์นิเจอร์ที่ผลิตในบริษัทแห่งนี้

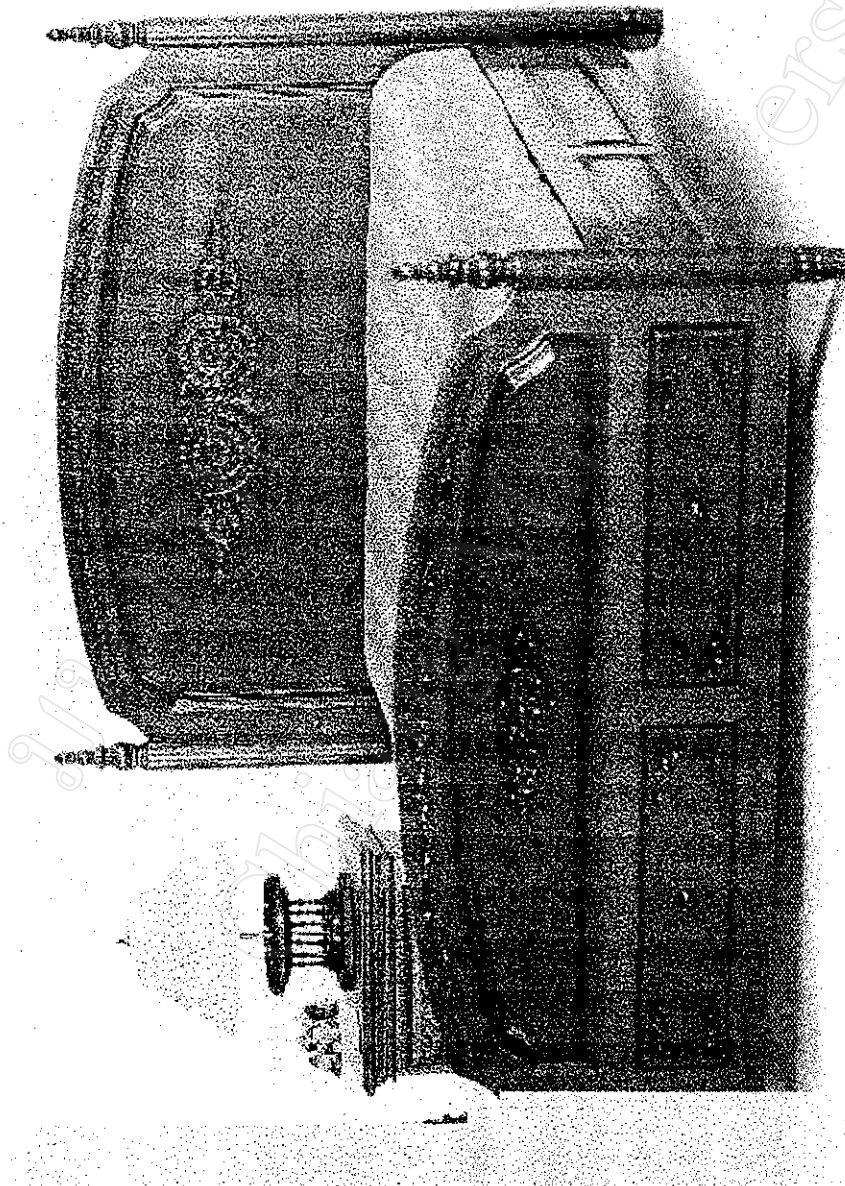

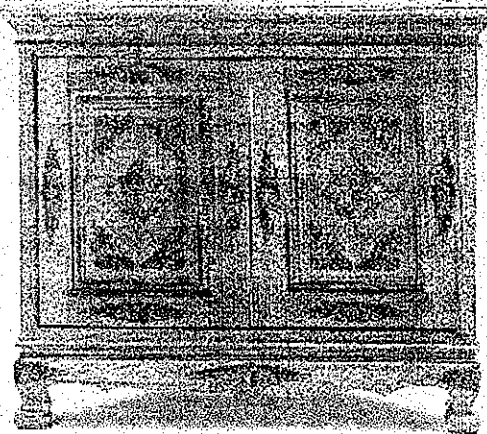
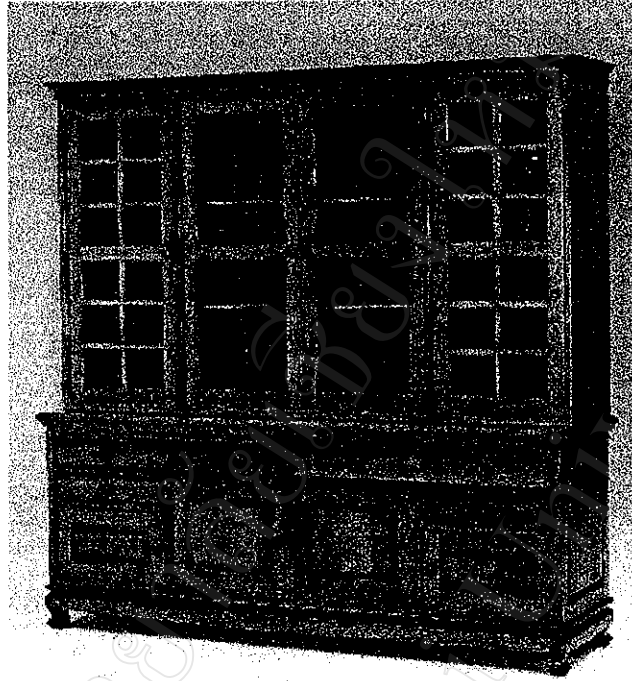

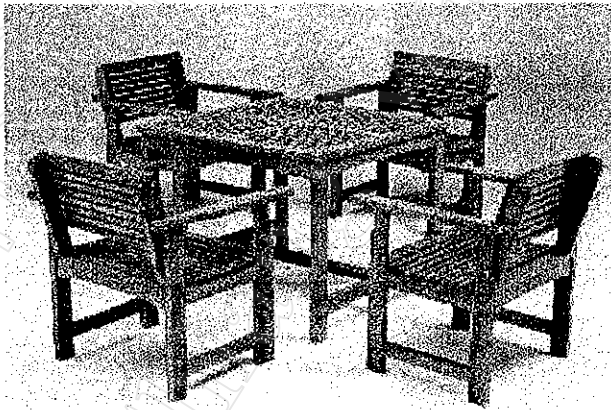
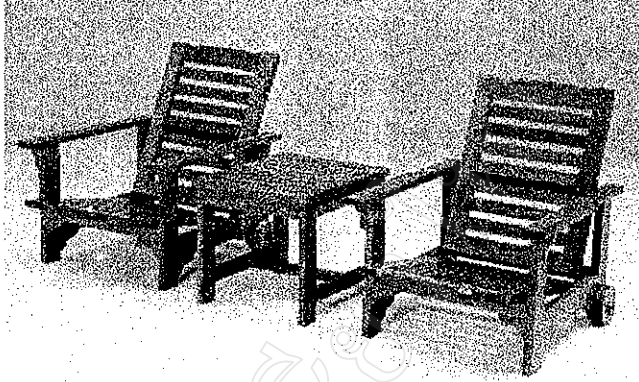



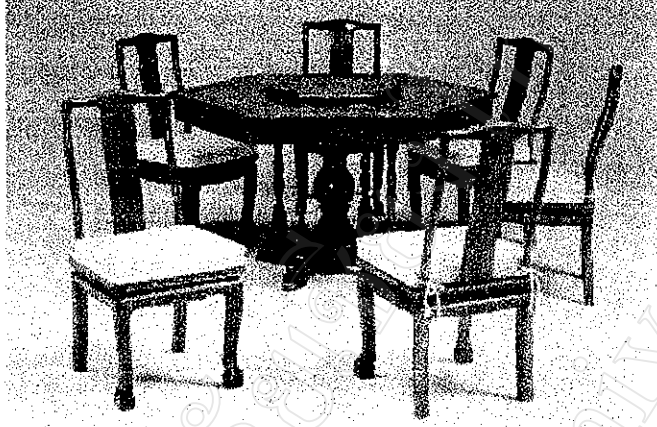

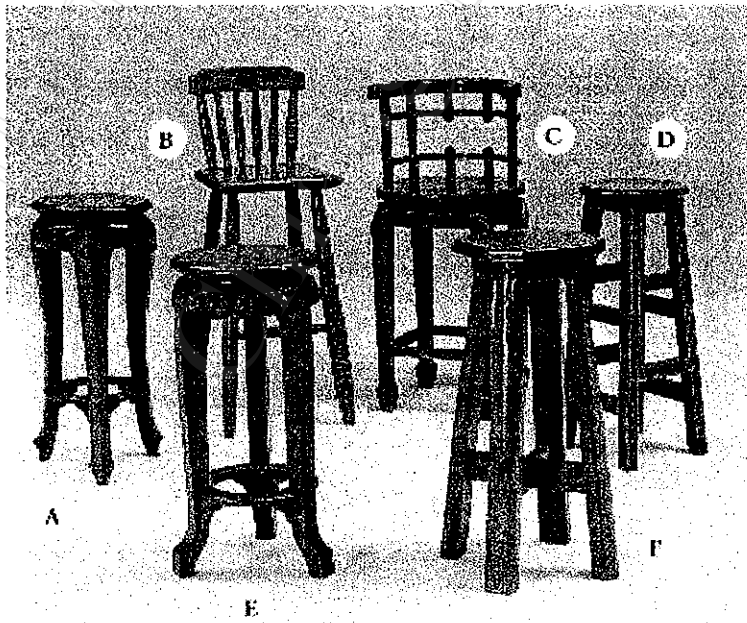
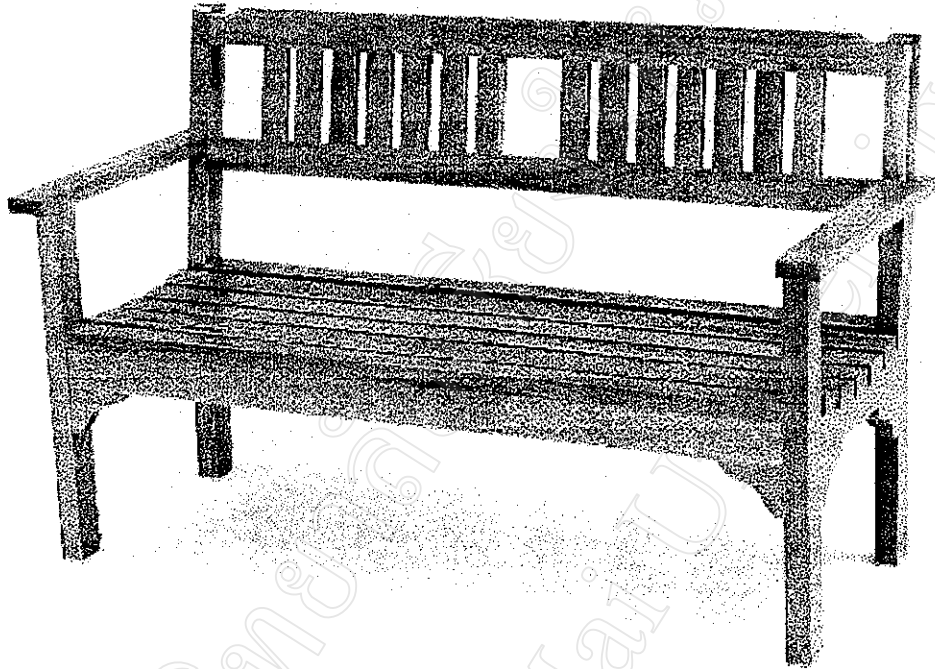

ภาคผนวก จ

ตัวอย่างลายแกะสลักที่ใช้ในการแกะสลักเฟอร์นิเจอร์

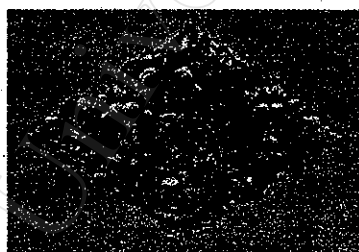
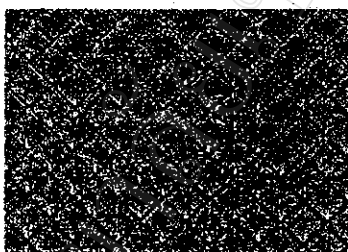
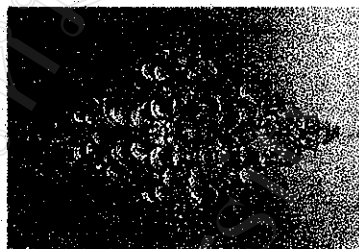
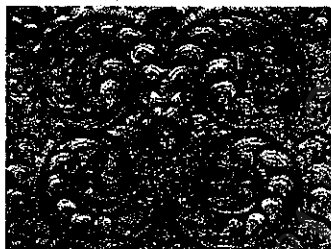
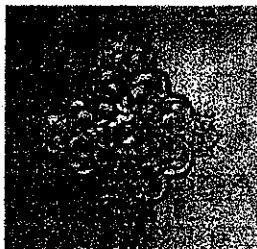

ประวัติผู้เขียน

ชื่อ - นามสกุล	ทัศนีย์ บุรณุปกรณ์
วัน เดือน ปี เกิด	8 มีนาคม 2515
ประวัติการศึกษา	ระดับมัธยมปลาย โรงเรียนมงฟอร์ตวิทยาลัย จังหวัดเชียงใหม่ บริหารธุรกิจบัณฑิต มหาวิทยาลัยเชียงใหม่
ประวัติการทำงาน	
2537 - 2538	พนักงานการเงิน บริษัทเชียงใหม่สุดาลักษณ์ จำกัด
2539 - 2542	พนักงานธนาคาร ธนาคารกรุงเทพ จำกัด สาขาย่อยช่วงสิงห์
2543 - ปัจจุบัน	ผู้จัดการฝ่ายการเงิน บริษัทเชียงใหม่ทัศนากรณ์ จำกัด