

มหาวิทยาลัยเชียงใหม่  
Chiang Mai University

## ภาคผนวก

## ภาคผนวก ก

### แบบสังเกตแบบมีส่วนร่วม

1. บทบาทของผู้นำต่อการมีส่วนร่วมในกิจกรรมการลดการใช้สารเคมี
2. บทบาทของเจ้าหน้าที่หน่วยงานราชการ หน่วยงานเอกชน องค์กรมูลนิธิต่างๆ ต่อการมีส่วนร่วมในกิจกรรมในแนวทางลดการใช้สารเคมี
3. การมีส่วนร่วมของเกษตรกรในการร่วมดำเนินกิจกรรมในแนวทางลดการใช้สารเคมี
4. การให้การยอมรับของสมาชิกต่อทีมวิจัย และกระบวนการวิจัย
5. การมีส่วนร่วมของชุมชนในการดำเนินกิจกรรมของชุมชน
6. การประกอบอาชีพและการดำเนินชีวิตประจำวันของชุมชน
7. บทบาทของผู้นำชุมชนต่อการให้ความร่วมมือกับชุมชน
8. การสังเกตรูปแบบและแนวทางในการปลูกผัก
9. รูปแบบแนวทางในการดำเนินกิจกรรมในแนวทางลดการใช้สารเคมี
10. ความตื่นตัวของชุมชน / สังคม ในกิจกรรมลดการใช้สารเคมี

ภาคผนวก ข

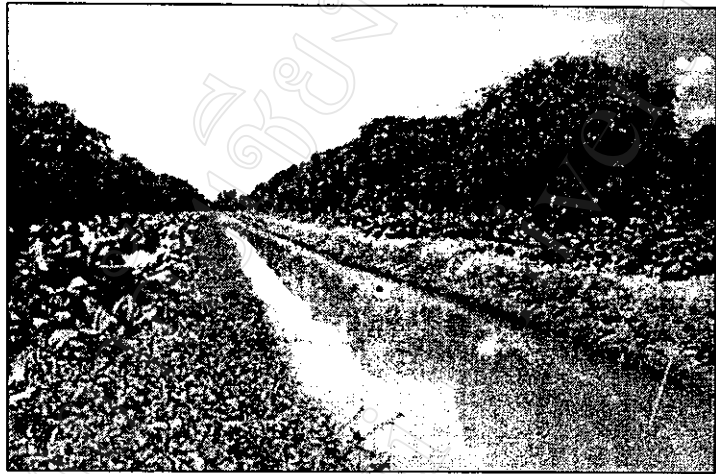

ภาพที่ 1 แหล่งน้ำที่ใช้รดผัก มีตลอดปี



ภาพที่ 2 สารกำจัดวัชพืช สามารถปนเปื้อนได้ทั้งในดิน น้ำ และอากาศ

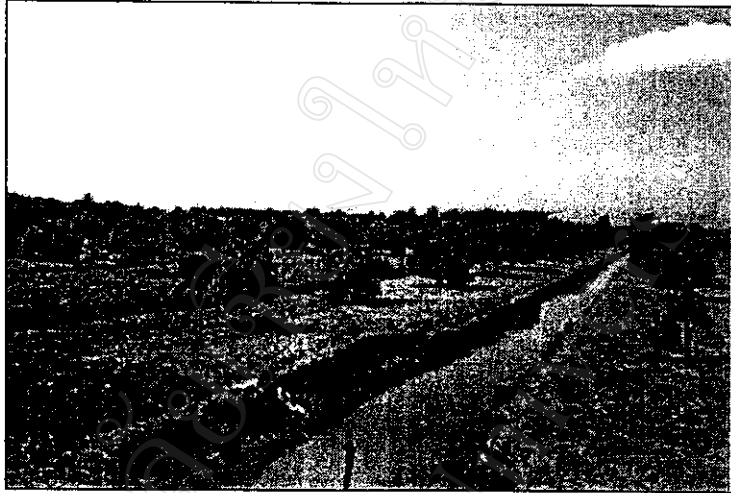

ภาพที่ 3 สภาพแปลงดำไร่ ที่บนสันแปลงใช้เป็นแหล่งปลูกผัก



ภาพที่ 4 ต้นคะน้าที่เจริญเติบโต รอกการเก็บเกี่ยว



ภาพที่ 5 เกษตรกรแลกเปลี่ยนเรียนรู้ ซักถามระหว่างกลุ่มเกษตรกร



ภาพที่ 6 ผู้ว่าราชการจังหวัดลำปาง (นายเลียบ นราดิศร) ประชานกล่าวเปิดงาน  
วันสาริตการทำปุ๋ยหมักชีวภาพจากหอยเชอรี่



ภาพที่ 7 เจ้าหน้าที่ของรัฐ ผู้นำชุมชน เกษตรกร มีส่วนร่วมในกิจกรรมงานวัน  
สาริต



ภาพที่ 8 ผู้ว่าราชการจังหวัดสนใจในกิจกรรมนิทรรศการของศูนย์ส่งเสริมฯ



ภาพที่ 9 เจ้าหน้าที่สาธารณสุขบ้านใหม่สันมะนะให้บริการเจาะเลือดหาสารพิษ  
ตกค้างแก่ผู้มาร่วมงาน



ภาพที่ 10 ผู้มาร่วมงานให้ความสนใจ และซื้อผักปลอดภัยจากสารพิษ



ภาพที่ 11 เกษตรกรบ้านใหม่สันมะนะแลกเปลี่ยนความรู้เกี่ยวกับปุ๋ยชีวภาพกับผู้  
ที่มาร่วมงาน



ภาพที่ 12 เกษตรกรบ้านใหม่สันมะนะสาธิตวิธีการทำปุ๋ยหมักชีวภาพจาก  
หอยเชอร์รี่





ภาพที่ 13 เกษตรกรมีส่วนร่วมในการประชุม ตัดสินใจในกิจกรรมที่เกิดขึ้น



ภาพที่ 14 เกษตรกรร่วมร่างกฎระเบียบของกลุ่ม

## ประวัติผู้เขียน

ชื่อ

นายเอกธิชัย ขนาบแก้ว

วัน เดือน ปี เกิด

วันที่ 22 กันยายน 2517

### ประวัติการศึกษา

- สำเร็จการศึกษาระดับประถมศึกษาจากโรงเรียนวัดยางงาม ตำบลท่าซิ่น อำเภอท่าศาลา จังหวัดนครศรีธรรมราช
- สำเร็จการศึกษาระดับมัธยมศึกษาตอนต้นและตอนปลาย จากโรงเรียนท่าศาลา ประสิทธิ์ศึกษา อำเภอท่าศาลา จังหวัดนครศรีธรรมราช
- สำเร็จการศึกษาระดับประกาศนียบัตรวิชาชีพชั้นสูง (ปวส.) สาขาเทคโนโลยีสิ่งแวดล้อม จากวิทยาลัยเกษตรกรรมนครศรีธรรมราช อำเภอฉวาง จังหวัดนครศรีธรรมราช
- สำเร็จการศึกษาระดับปริญญาตรี (วทบ.) สาขาส่งเสริมการเกษตร คณะธุรกิจการเกษตร จากมหาวิทยาลัยแม่โจ้ อำเภอสันทราย จังหวัดเชียงใหม่

### ประวัติการทำงาน

- ผู้จัดการโรงงาน บริษัท ขนอมพาราไวด์ จำกัด อำเภอขนอม จังหวัดนครศรีธรรมราช
- ผู้จัดการโรงงาน ห้างหุ้นส่วนจำกัด ปิยะภูมิผลิตภัณฑ์ไม้ อำเภอวิหารแดง จังหวัดสระบุรี