

มหาวิทยาลัยเชียงใหม่
Chiang Mai University

ภาคผนวก

ภาคผนวก ก

แบบแสดงความจำนงเข้าร่วมกิจกรรม

โครงการเกษตรยั่งยืน ปีงบประมาณ 2542

สำหรับ: ผู้ที่ว่างงาน ผู้ที่ไม่มีรายได้ เกษตรกรที่ไม่มีที่ทำกินหรือมีที่ดินทำการเกษตรไม่เกิน 1 ไร่

1. ชื่อ.....นามสกุล.....อายุ.....ปี
เลขที่บัตรประจำตัวประชาชน □-□□□□-□□□□□□-□□-□
เลขที่บัตรอื่นๆ (ระบุ).....□□□□□□□□□□□□□□
2. ภูมิลำเนาเดิมบ้านเลขที่.....หมู่ที่.....ตำบล/แขวง.....
อำเภอ/เขต.....จังหวัด.....
3. ที่อยู่ปัจจุบันที่ติดต่อได้บ้านเลขที่.....หมู่ที่.....ตำบล/แขวง.....
อำเภอ/เขต.....จังหวัด.....
4. การศึกษาชั้นสูงสุด ประถมศึกษา มัธยมศึกษา อุดมศึกษา อื่นๆ
5. สถานภาพการทำงานในปัจจุบัน ว่างงาน ทำงาน(ระบุ).....
(กรณีว่างงานให้ระบุอาชีพล่าสุดก่อนว่างงานของท่าน)
 กิจการส่วนตัว รับจ้าง(ระบุสถานที่ทำงาน).....
6. รายได้ของท่านในปัจจุบัน ไม่มีรายได้ มีรายได้ เฉลี่ยเดือนละ.....บาท
7. มีที่ดินทำการเกษตร จำนวน.....ไร่ และสามารถจัดเตรียมคอกไก่/เป็ด อย่างง่าย โดยใช้วัสดุในท้องถิ่น และมีตาข่ายเพื่อล้อมรอบมิให้ไก่/เป็ด ไปกินพืชผักสวนครัว ได้ ไม่ได้
8. รูปแบบการสนับสนุนปัจจัยการผลิตที่ประสงค์จะขอรับ
 รูปแบบที่ 1 การปลูกผักสวนครัว ร่วมกับ การเลี้ยงปลา
 รูปแบบที่ 2 การปลูกผักสวนครัว ร่วมกับ การเลี้ยงสัตว์ปีก *
 รูปแบบที่ 3 การปลูกพืชผักสวนครัวอย่างเดียว
 รูปแบบที่ 4 การเลี้ยงปลาอย่างเดียว
 รูปแบบที่ 5 การเลี้ยงสัตว์ปีกอย่างเดียว *
* กรณีที่เลือกรูปแบบที่ 2 หรือ 5 ให้ระบุชนิด/อายุ ของสัตว์ปีก
ชนิด ไก่ เป็ด
อายุ 2 เดือน 2 สัปดาห์
9. ความประสงค์เข้ารับการอบรมการผลิตการเกษตรขั้นพื้นฐาน
 ประสงค์รับการอบรม ไม่ประสงค์รับการอบรม
ข้าพเจ้าได้รับทราบรายละเอียดของโครงการ และยินดีปฏิบัติตามเงื่อนไขของโครงการ โดยความสมัครใจและขอรับรองว่าข้อความดังกล่าวข้างต้นเป็นความจริงทุกประการ

ลงชื่อ.....ผู้แสดงความจำนง

(.....)

ผู้รับรองคนที่ 1

ชื่อ.....นามสกุล.....
 ที่อยู่ปัจจุบันที่ติดต่อได้บ้านเลขที่.....หมู่ที่.....ตำบล/แขวง.....
 อำเภอ/เขต.....จังหวัด.....
 ลงชื่อ.....ผู้รับรองคนที่ 1
 (.....)

ผู้รับรองคนที่ 2

ชื่อ.....นามสกุล.....
 ที่อยู่ปัจจุบันที่ติดต่อได้บ้านเลขที่.....หมู่ที่.....ตำบล/แขวง.....
 อำเภอ/เขต.....จังหวัด.....
 ลงชื่อ.....ผู้รับรองคนที่ 2
 (.....)

หมายเหตุ: สำหรับผู้ที่ประสงค์ยื่นแบบแสดงความจริงใจเข้าร่วมกิจกรรมโครงการเกษตรยั่งยืนทางไปรษณีย์
 หากประสงค์จะจัดทำกิจกรรมโครงการ ณ จังหวัดใด ให้ยื่นแบบไปยังจังหวัดนั้นได้ดังนี้
 ส่วนกลาง(กรุงเทพ)ส่งได้ที่กองส่งเสริมพืชสวน กรมส่งเสริมการเกษตร เขตจตุจักร กรุงเทพฯ 10900
 ส่วนภูมิภาคส่งได้ที่สำนักงานเกษตรและสหกรณ์จังหวัดหรือสำนักงานเกษตรจังหวัดทั่วประเทศ
 โปรดกรอกข้อความให้ครบถ้วนสมบูรณ์ พร้อมทั้งแนบสำเนาบัตรประจำตัวประชาชนด้วย
 ส่งภายในวันที่.....โดยจะถือเอาวันประทับตราไปรษณีย์เป็นสำคัญ

สำหรับเจ้าหน้าที่	
ผลการพิจารณา	<input type="radio"/> ผ่านการคัดเลือก <input type="radio"/> ไม่ผ่านการคัดเลือก
ลงชื่อ.....	(เจ้าหน้าที่)ตำแหน่ง.....วันที่...../...../.....



คำสั่งกระทรวงเกษตรและสหกรณ์

ที่ ๒๓๕/๒๕๔๑

เรื่อง แต่งตั้งคณะกรรมการโครงการเกษตรยั่งยืน

ด้วยกระทรวงเกษตรและสหกรณ์ ได้กำหนดเป้าหมายการพัฒนา ซึ่งแบ่งเป็น 4 ระดับ ได้แก่ ระดับเกษตรยั่งยืน ระดับเศรษฐกิจพอเพียง ระดับนิคมการเกษตร และระดับการแปรรูปและอุตสาหกรรมการเกษตร โดยในระดับแรกคือระดับเกษตรยั่งยืน มุ่งเน้นให้ประชาชนทั่วไป คนว่างงาน มีการผลิตอาหารในครัวเรือนให้พอมียังชีพอยู่ได้ ซึ่งต้องมีหน่วยงานที่เกี่ยวข้องหลายหน่วยงานร่วมดำเนินการ

เพื่อให้การส่งเสริมและสนับสนุนผู้เข้าร่วมโครงการทำการเกษตรเพื่อการยังชีพเป็นไปโดยมีกรอบ และระยะเวลาโครงการ กิจกรรม แนวทางการดำเนินงาน ตลอดจนการสนับสนุนด้านงบประมาณเป็นไปอย่างชัดเจน เหมาะสม ก่อให้เกิดประโยชน์อย่างแท้จริงและทั่วถึง จึงแต่งตั้งคณะกรรมการโครงการเกษตรยั่งยืน โดยมีองค์ประกอบ และอำนาจหน้าที่ดังต่อไปนี้

องค์ประกอบ

- | | |
|--|-----------------------------|
| 1. รองปลัดกระทรวงเกษตรและสหกรณ์ (นายสุทธิพร จิระพันธุ์) | ประธานกรรมการ |
| 2. ผู้ช่วยปลัดกระทรวงเกษตรและสหกรณ์ ฝ่ายบริหาร | กรรมการ |
| 3. อธิบดีกรมส่งเสริมการเกษตร หรือผู้แทน | กรรมการ |
| 4. อธิบดีกรมพัฒนาที่ดิน หรือผู้แทน | กรรมการ |
| 5. อธิบดีกรมปศุสัตว์ หรือผู้แทน | กรรมการ |
| 6. อธิบดีกรมประมง หรือผู้แทน | กรรมการ |
| 7. อธิบดีกรมส่งเสริมสหกรณ์ หรือผู้แทน | กรรมการ |
| 8. อธิบดีกรมวิชาการเกษตร หรือผู้แทน | กรรมการ |
| 9. เลขาธิการสำนักงานการปฏิรูปที่ดินเพื่อเกษตรกรรม หรือผู้แทน | กรรมการ |
| 10. เลขาธิการสำนักงานเศรษฐกิจการเกษตร หรือผู้แทน | กรรมการ |
| 11. ผู้อำนวยการกองประเมินผล สำนักงานเศรษฐกิจการเกษตร | กรรมการ |
| 12. ผู้อำนวยการกองแผนงานและโครงการพิเศษ
สำนักงานปลัดกระทรวงเกษตรและสหกรณ์ | กรรมการ และเลขานุการ |
| 13. ผู้อำนวยการกองแผนงาน กรมส่งเสริมการเกษตร | กรรมการ และผู้ช่วยเลขานุการ |

/ อำนาจหน้าที่

อำนาจหน้าที่

1. กำหนดมาตรการ กรอบและระยะเวลาโครงการ กิจกรรม แนวทางการดำเนินงาน งบประมาณ แผนปฏิบัติการ เพื่อส่งเสริม สนับสนุนผู้เข้าร่วมโครงการทำการเกษตรเพื่อการยังชีพ
2. กำกับ ดูแลให้คำแนะนำ และติดตามการปฏิบัติงานตามโครงการ
3. แต่งตั้งคณะอนุกรรมการ และ/หรือคณะทำงานเพื่อช่วยเหลือการปฏิบัติงานตามที่เห็นสมควร

ทั้งนี้ ตั้งแต่บัดนี้เป็นต้นไป

สั่ง ณ วันที่ ๒๖ พฤศจิกายน พ.ศ. ๒๕๕๑

ปองพล อติเรกสาร

(นายปองพล อติเรกสาร)

รัฐมนตรีว่าการกระทรวงเกษตรและสหกรณ์

แบบสอบถาม

เรื่อง กระบวนการตัดสินใจของเกษตรกรต่อการเข้าร่วมโครงการเกษตรยั่งยืน

อำเภอสันทราย จังหวัดเชียงใหม่

ผู้วิจัย ว่าที่ร้อยตรีอัศวิน ศรีภักดี

แบบสอบถามเลขที่ วัน เดือน ปี ที่สอบถาม.....

ชื่อ.....นามสกุล.....

() ไม่เข้าร่วมโครงการ

ตอนที่ 1 ข้อมูลด้านลักษณะส่วนบุคคล เศรษฐกิจ และสังคมของเกษตรกรผู้ให้ข้อมูล

คำแนะนำ : โปรดทำเครื่องหมาย \surd ลงใน () หรือกรอกข้อความลงในช่องว่างตามความเป็นจริง

1. เพศ () ชาย () หญิง

2. อายุ.....ปี.....เดือน

3. ระดับการศึกษา จบการศึกษาชั้นอะไร

() 1. ไม่ได้ศึกษา

() 2. ศึกษาจบชั้นประถมศึกษาปีที่ 4 หรือ ต่ำกว่า

() 3. ศึกษาจบชั้นประถมศึกษาปีที่ 6

() 4. ศึกษาจบชั้นมัธยมศึกษาตอนต้น

() 5. อื่น ๆ ระบุ.....

4. สถานภาพในครัวเรือน

() 1. หัวหน้าครัวเรือน

() 2. ภรรยา

() 3. สมาชิกของครัวเรือน

5. ภาวะการว่างงานของเกษตรกร

() 1. ว่างงานตามฤดูกาล

() 2. ว่างงานเนื่องจากการถูกเลิกจ้างงาน

() 3. ผู้ที่สนใจทั่วไป

6. ในปีที่ผ่านมาท่านมีรายได้รวมเป็นเงินสดเท่าไร

6.1 รายได้จากภาคการเกษตร

() 1. ระหว่าง 500-1500 บาท

() 2. ระหว่าง 1500-2500 บาท

() 3. ตั้งแต่ 2500 บาทขึ้นไป

6.2 รายได้นอกภาคการเกษตรจากการรับจ้างทั่วไป

- () 1. ระหว่าง 500-1500 บาท
- () 2. ระหว่าง 1500-2500 บาท
- () 3. ตั้งแต่ 2500 บาทขึ้นไป

6.3 รายได้รวมทั้งหมด.....บาท

7. พื้นที่ถือครองรวมทั้งหมด ทั้งที่เป็นของตนเอง และเช่าบางส่วน

- () 1. ต่ำกว่า 1 ไร่
- () 2. ระหว่าง 1-5 ไร่
- () 3. ตั้งแต่ 5 ไร่ ขึ้นไป

8. แรงงานในครัวเรือน

- () 2 คน
- () 3 คน
- () 4 คน
- () อื่น ๆ ระบุ

9. การมีตำแหน่งทางสังคม

- () 1. เป็นสมาชิกกลุ่มเกษตรกร
- () 2. เป็นสมาชิกกลุ่มแม่บ้านเกษตรกร
- () 3. เป็นสมาชิกกลุ่มยุวเกษตรกร
- () 4. เป็นสมาชิกกรรมการ / ผู้นำท้องถิ่น ระบุ.....
- () 5. เป็นสมาชิกลูกค้า ธกส.
- () 6. ไม่เคยมีตำแหน่งทางสังคมหรือเป็นสมาชิกองค์กรใดเลย

10. ในช่วงปีที่ผ่านมาเกษตรกรผู้ให้ข้อมูลได้รับข่าวสารทางการเกษตรจากแหล่งใดบ้าง
เฉลี่ยเดือนละกี่ครั้ง (ตอบได้มากกว่า 1 ข้อ)

- () 1. การพูดคุยกับเพื่อนบ้าน จำนวนครั้งต่อเดือน
- () 2. วิทยู จำนวนครั้งต่อเดือน
- () 3. โทรทัศน์ จำนวนครั้งต่อเดือน
- () 4. หนังสือพิมพ์ จำนวนครั้งต่อเดือน
- () 5. ผู้นำท้องถิ่นแจ้งให้ทราบ จำนวนครั้งต่อเดือน
- () 6. เจ้าหน้าที่ส่งเสริมการเกษตรแจ้งให้ทราบ จำนวนครั้งต่อเดือน
- () 7. อื่น ๆ ระบุ.....จำนวนครั้งต่อเดือน

11. การติดต่อกับเจ้าหน้าที่ส่งเสริมการเกษตร

11.1 ท่านเคยติดต่อกับเจ้าหน้าที่ส่งเสริมการเกษตร คือ

- () 1. เกษตรตำบล จำนวน.....ครั้งต่อเดือน
- () 2. เกษตรอำเภอ จำนวน.....ครั้งต่อเดือน
- () 3. ปศุสัตว์ จำนวน.....ครั้งต่อเดือน
- () 4. อื่น ๆ ระบุจำนวน.....ครั้งต่อเดือน

12. ท่านมีความรู้ ความเข้าใจในรายละเอียดโครงการเกษตรยั่งยืนอย่างไร

- () 1. ไม่เข้าใจเลย
- () 2. พอเข้าใจบ้าง
- () 3. เข้าใจเป็นอย่างดี

13. เหตุผลที่ท่านตัดสินใจไม่เข้าร่วมโครงการเกษตรยั่งยืน (ตอบได้มากกว่า 1 ข้อ)

- () 1. เพราะไม่ทราบรายละเอียดของโครงการ
- () 2. เพราะไม่อยากเป็นหนี้
- () 3. เพราะไม่แน่ใจว่าจะมีรายได้เพิ่มขึ้น
- () 4. เพราะได้รับการชี้แจงรายละเอียดไม่เพียงพอ
- () 5. อื่น ๆ ระบุ

ตอนที่ 2 ข้อมูลเกี่ยวกับ ปัญหา อุปสรรค และข้อเสนอแนะ ตามความคิดเห็นของเกษตรกรที่ไม่เข้าร่วม โครงการเกษตรยั่งยืน

คำแนะนำ : ให้ผู้สัมภาษณ์ถามเกษตรกรผู้ให้ข้อมูลถึงเหตุผลในการที่ตัดสินใจไม่เข้าร่วม โครงการเกษตรยั่งยืน แล้วบันทึกลงในแบบสอบถามนี้

1. ปัญหา อุปสรรค และเหตุผลที่ทำให้ตัดสินใจไม่เข้าร่วมโครงการเกษตรยั่งยืน.....

.....

.....

.....

.....

.....

.....

.....

.....

.....

.....

.....

.....

.....

.....

.....

.....

.....

.....

.....

2. ข้อเสนอแนะเกี่ยวกับ โครงการเกษตรยั่งยืน ตามความคิดเห็นของเกษตรกร.....

.....

.....

.....

.....

.....

.....

.....

.....

.....

.....

.....

.....

.....

.....

.....

.....

.....

.....

.....

ขอขอบพระคุณทุกท่านที่ให้ความร่วมมือ

แบบสอบถาม

เรื่อง กระบวนการตัดสินใจของเกษตรกรต่อการเข้าร่วมโครงการเกษตรยั่งยืน

อำเภอสันทราย จังหวัดเชียงใหม่

ผู้วิจัย ว่าที่ร้อยตรี อัสวิน ศรีภักดี

แบบสอบถามเลขที่ วัน เดือน ปี ที่สอบถาม.....

ชื่อ.....นามสกุล.....

() เข้าร่วมโครงการ

ตอนที่ 1 ข้อมูลด้านลักษณะส่วนบุคคล เศรษฐกิจ และสังคมของเกษตรกรผู้ให้ข้อมูล

คำแนะนำ : โปรดทำเครื่องหมาย ลงใน () หรือกรอกข้อความลงในช่องว่างตามความเป็นจริง

1. เพศ () ชาย () หญิง

2. อายุ.....ปี.....เดือน

3. ระดับการศึกษา จบการศึกษาชั้นอะไร

() 1. ไม่ได้ศึกษา

() 2. ศึกษาจบชั้นประถมศึกษาปีที่ 4 หรือ ต่ำกว่า

() 3. ศึกษาจบชั้นประถมศึกษาปีที่ 6

() 4. ศึกษาจบชั้นมัธยมศึกษาตอนต้น

() 5. อื่น ๆ ระบุ.....

4. สถานภาพในครัวเรือน

() 1. หัวหน้าครัวเรือน

() 2. ภรรยา

() 3. สมาชิกของครัวเรือน

5.ภาวะการว่างงานก่อนการเข้าร่วมโครงการเกษตรยั่งยืน

() 1. ว่างงานตามฤดูกาล

() 2. ว่างงานเนื่องจากการถูกเลิกจ้างงาน

() 3. ผู้ที่สนใจทั่วไป

6. ในปีที่ผ่านมาท่านมีรายได้รวมเป็นเงินสดเท่าไร

6.1 รายได้จากภาคการเกษตร

() 1. ระหว่าง 500-1500 บาท

() 2. ระหว่าง 1500-2500 บาท

() 3. ตั้งแต่ 2500 บาทขึ้นไป

6.2 รายได้นอกภาคการเกษตรจากการรับจ้างทั่วไป

- () 1. ระหว่าง 500-1500 บาท
- () 2. ระหว่าง 1500-2500 บาท
- () 3. ตั้งแต่ 2500 บาทขึ้นไป

6.3 รายได้รวมทั้งหมด.....บาท

7. พื้นที่ถือครองรวมทั้งหมด ทั้งที่เป็นของตนเอง และเช่าบางส่วน

- () 1. ต่ำกว่า 1 ไร่
- () 2. ระหว่าง 1-5 ไร่
- () 3. ตั้งแต่ 5 ไร่ ขึ้นไป

8. แรงงานในครัวเรือน

- () 2 คน
- () 3 คน
- () 4 คน
- () อื่น ๆ ระบุ.....

9. การมีตำแหน่งทางสังคม

- () 1. เป็นสมาชิกกลุ่มเกษตรกร
- () 2. เป็นสมาชิกกลุ่มแม่บ้านเกษตรกร
- () 3. เป็นสมาชิกกลุ่มยุวเกษตรกร
- () 4. เป็นสมาชิกกรรมการ / ผู้นำท้องถิ่น ระบุ.....
- () 5. เป็นสมาชิกลูกค้า ธกส.
- () 6. ไม่เคยมีตำแหน่งทางสังคมหรือเป็นสมาชิกองค์กรใดเลย

10. ในช่วงปีที่ผ่านมาเกษตรกรผู้ให้ข้อมูลได้รับข่าวสารทางการเกษตรจากแหล่งใดบ้าง เฉลี่ยเดือนละกี่ครั้ง (ตอบได้มากกว่า 1 ข้อ)

- () 1. การพูดคุยกับเพื่อนบ้าน จำนวนครั้งต่อเดือน
- () 2. วิทยุ จำนวนครั้งต่อเดือน
- () 3. โทรทัศน์ จำนวนครั้งต่อเดือน
- () 4. หนังสือพิมพ์ จำนวนครั้งต่อเดือน
- () 5. ผู้นำท้องถิ่นแจ้งให้ทราบ จำนวนครั้งต่อเดือน
- () 6. เจ้าหน้าที่ส่งเสริมการเกษตรแจ้งให้ทราบ จำนวนครั้งต่อเดือน
- () 7. อื่น ๆ ระบุ.....จำนวนครั้งต่อเดือน

11. การติดต่อกับเจ้าหน้าที่ส่งเสริมการเกษตร

11.1 ในการตัดสินใจเข้าร่วมโครงการเกษตรยั่งยืน ท่านได้ติดต่อกับ
เจ้าหน้าที่ส่งเสริมการเกษตรหรือไม่

() 1. เกย

() 2. ไม่เคย

11.2 ถ้าเคยท่านติดต่อกับเจ้าหน้าที่ คือ

() 1. เกษตรตำบล จำนวน.....ครั้งต่อเดือน

() 2. เกษตรอำเภอ จำนวน.....ครั้งต่อเดือน

() 3. ปศุสัตว์ จำนวน.....ครั้งต่อเดือน

() 4. อื่น ๆ ระบุ.....จำนวน.....ครั้งต่อเดือน

12. ท่านมีความรู้ ความเข้าใจในรายละเอียดโครงการเกษตรยั่งยืนอย่างไร

() 1. ไม่เข้าใจเลย

() 2. พอเข้าใจบ้าง

() 3. เข้าใจเป็นอย่างดี

13. เหตุผลที่ท่านตัดสินใจเข้าร่วมโครงการเกษตรยั่งยืน (ตอบได้มากกว่า 1 ข้อ)

() 1. เพราะเพื่อนบ้านชักชวน

() 2. เพราะเห็นว่าได้รับสนับสนุนปัจจัยการผลิต

() 3. เพราะกิจกรรมในโครงการทำให้เกิดรายได้ดี

() 4. เพราะว่างงานไม่รู้จะทำอะไร

() 5. อื่น ๆ ระบุ.....

14. ท่านเลือกกิจกรรมในโครงการเกษตรยั่งยืน คือ

() 1. การปลูกพืชผักสวนครัวร่วมกับการเลี้ยงปลา

() 2. การปลูกพืชผักสวนครัวร่วมกับการเลี้ยงสัตว์ปีก

() 3. การปลูกพืชผักสวนครัวอย่างเดียว

() 4. การเลี้ยงปลาอย่างเดียว

() 5. การเลี้ยงสัตว์ปีกอย่างเดียว

15. เหตุผลที่ท่านเลือกกิจกรรมใน โครงการเกษตรยั่งยืน คือ

- () 1. เพราะไม่ทราบจะเลือกอะไรดี
- () 2. เพราะเจ้าหน้าที่เลือกให้
- () 3. เพราะเป็นทางเลือกที่ให้กำไรสูงสุด
- () 4. เพราะเห็นเพื่อนบ้านเลือกจึงเลือกตาม
- () 5. อื่น ๆ ระบุ

มหาวิทยาลัยเชียงใหม่
Chiang Mai University

ตอนที่ 2 ข้อมูลเกี่ยวกับกระบวนการตัดสินใจของเกษตรกรในการเข้าร่วมโครงการเกษตรยั่งยืน
 ชั้นวิเคราะห์ปัญหา

คำแนะนำ : ให้ผู้สัมภาษณ์ถามเกษตรกรผู้ให้ข้อมูลว่าก่อนที่จะตัดสินใจเลือกกิจกรรมใน
 โครงการเกษตรยั่งยืน เกษตรกรผู้ให้ข้อมูลได้มีการพิจารณาถึงสภาพปัญหาต่าง ๆ ต่อไปนี้
 หรือไม่ให้ผู้สัมภาษณ์ใส่เครื่องหมาย ✓ ในช่องว่างที่ตรงกับคำตอบของเกษตรกร
 ผู้ให้ข้อมูลตามความเป็นจริง

สภาพปัญหา	การพิจารณาถึงปัญหา	
	พิจารณา	ไม่ได้พิจารณา
<p>1) ปัญหาด้านการผลิต</p> <ul style="list-style-type: none"> - ปริมาณน้ำที่ใช้ในการทำการเกษตรมีไม่เพียงพอในระยะเวลาที่ต้องการ - การเก็บเกี่ยวผลผลิตทางการเกษตรได้น้อยกว่าปีที่ผ่าน ๆ มา - ผลผลิตทางการเกษตรที่เก็บเกี่ยวได้มีขนาดเล็กไม่ได้มาตรฐาน - แรงงานในการทำการเกษตร และเก็บเกี่ยวผลผลิตทางการเกษตรมีน้อยหรือต้องจ้างด้วยค่าจ้างที่สูง - เกิดโรคและแมลงศัตรูพืชระบาด - ที่ดินของเกษตรกรมีพื้นที่จำกัด - อื่น ๆ (ระบุ) _____ 		
<p>2) ปัญหาด้านปัจจัยการผลิต</p> <ul style="list-style-type: none"> - ปัจจัยการผลิตทางการเกษตรที่ต้องการไม่มีจำหน่ายในท้องถิ่น - ปัจจัยการผลิตทางการเกษตรที่ต้องการมีราคาแพงเกินไป - อื่น ๆ (ระบุ) _____ 		

สภาพปัญหา	การพิจารณาถึงปัญหา	
	พิจารณา	ไม่ได้พิจารณา
<p>3) ปัญหาด้านเงินทุน</p> <ul style="list-style-type: none"> - เงินทุนในการทำการเกษตรมีไม่เพียงพอ - ไม่มีหลักทรัพย์ที่จะนำไปค้ำประกันเงินกู้ - แหล่งเงินทุนนอกระบบตั้งอัตราดอกเบี้ยสูง - การขอรับบริการสินเชื่อจากสถาบันการเงินของรัฐ มีกฎระเบียบยุ่งยาก - สถาบันการเงินของรัฐกำหนดระยะเวลาชำระคืนเงินกู้สั้นเกินไป - อื่น ๆ (ระบุ) _____ 		
<p>4) ปัญหาด้านการตลาด</p> <ul style="list-style-type: none"> - พ่อค้าในท้องถิ่นรับซื้อผลผลิตทางการเกษตรในราคาถูก - ราคาผลผลิตทางการเกษตรไม่แน่นอนบางปีถูกบางปีแพง - ไม่มีตลาดรับซื้อผลผลิตทางการเกษตรในท้องถิ่น ต้องนำไป ขายในเมืองทำให้เสียค่าใช้จ่ายในการขนส่งเพิ่มขึ้น - เกษตรกรไม่สามารถกำหนดราคาผลผลิตทางการเกษตรที่จะจำหน่ายได้ด้วยตัวเอง - พ่อค้าคนกลางมักเอาเปรียบในเรื่องชั่งน้ำหนัก - อื่น ๆ (ระบุ) _____ 		
<p>5) ปัญหาด้านความรู้ทางวิชาการ</p> <ul style="list-style-type: none"> - เกษตรกรมีวุฒิการศึกษาภาคบังคับเท่านั้น - เกษตรกรทำการเกษตรแบบดั้งเดิมตามบรรพบุรุษ - เจ้าหน้าที่ส่งเสริมการเกษตรมาแนะนำความรู้ไม่ทั่วถึง - เกษตรกรไม่มีโอกาสเข้ารับการฝึกอบรมวิชาชีพเกษตร - ห้องดินของเกษตรกรอยู่ห่างไกลจากแหล่งความรู้ทางวิชาการ - อื่น ๆ (ระบุ) _____ 		

ขั้นพิจารณาค้นหาทางเลือก

คำแนะนำ : ให้ผู้สัมภาษณ์ถามเกษตรกรผู้ให้ข้อมูลว่า ได้มีการพิจารณาว่าจะเลือกกิจกรรมใดบ้างในโครงการเกษตรยั่งยืน แล้วให้ผู้สัมภาษณ์ทำเครื่องหมาย ✓ ในช่องว่างด้านหน้ากิจกรรมที่เกษตรกรผู้ให้ข้อมูลได้มีการพิจารณาจะเลือกปฏิบัติในโครงการเกษตรยั่งยืน

(ตอบได้มากกว่า 1 ข้อ)

- () 1. การปลูกพืชผักสวนครัวร่วมกับการเลี้ยงปลา
- () 2. การปลูกพืชผักสวนครัวร่วมกับการเลี้ยงสัตว์ปีก
- () 3. การปลูกพืชผักสวนครัวอย่างเดียว
- () 4. การเลี้ยงปลาอย่างเดียว
- () 5. การเลี้ยงสัตว์ปีกอย่างเดียว

ขั้นประเมินทางเลือก

คำแนะนำ : ให้ผู้สัมภาษณ์ถามเกษตรกรผู้ให้ข้อมูลว่า ได้มีการพิจารณาถึงคุณลักษณะของทางเลือกที่จะตัดสินใจเลือกกิจกรรมในโครงการเกษตรยั่งยืนหรือไม่ แล้วให้ผู้สัมภาษณ์ทำเครื่องหมาย ✓ ในช่องว่างที่ตรงกับคำตอบของเกษตรกรผู้ให้ข้อมูลมากที่สุดตามความเป็นจริง

คุณลักษณะของทางเลือก	การประเมินผลทางเลือก	
	พิจารณา	ไม่ได้พิจารณา
<p>1) ด้านคุณประโยชน์ที่สูงสุด</p> <ul style="list-style-type: none"> - ท่านได้พิจารณาหรือไม่ว่าพืชหรือสัตว์ในรูปแบบกิจกรรมที่จะตัดสินใจเลือกนั้นต้องให้ผลผลิตสูงกว่าพืชหรือสัตว์ในรูปแบบกิจกรรมอื่น ๆ - ท่านได้พิจารณาหรือไม่ว่าพืชหรือสัตว์ในรูปแบบกิจกรรมที่จะตัดสินใจเลือกนั้นต้องมีผลผลิตที่มีราคาต่อหน่วยสูงกว่าพืชหรือสัตว์ในรูปแบบกิจกรรมอื่น ๆ - ท่านได้พิจารณาหรือไม่ว่าพืชหรือสัตว์ในรูปแบบกิจกรรมที่จะตัดสินใจเลือกนั้น เป็นชนิดที่สำนักงานเกษตรอำเภอระบุว่าให้ปัจจัยในการผลิต 		

คุณลักษณะของทางเลือก	การประเมินผลทางเลือก	
	พิจารณา	ไม่ได้พิจารณา
<p>- ท่านได้พิจารณาหรือไม่ว่าพืชหรือสัตว์ในรูปแบบกิจกรรมที่จะตัดสินใจเลือกนั้นจะให้ผลผลิตพอเพียงต่อการบริโภคในครัวเรือนมากที่สุด</p> <p>2) ด้านความยุ่งยาก</p> <p>- ท่านได้พิจารณาหรือไม่ว่าพืชหรือสัตว์ในรูปแบบกิจกรรมที่จะตัดสินใจเลือกนั้นต้องมีวิธีการปฏิบัติที่ง่าย ไม่ยุ่งยาก ซับซ้อน หลายขั้นตอน</p> <p>- ท่านได้พิจารณาหรือไม่ว่าพืชหรือสัตว์ในรูปแบบกิจกรรมที่จะตัดสินใจเลือกนั้นสามารถทำความเข้าใจด้วยตนเอง</p> <p>- ท่านได้พิจารณาหรือไม่ว่าพืชหรือสัตว์ในรูปแบบกิจกรรมที่จะตัดสินใจเลือกนั้นสามารถนำไปปฏิบัติได้ทันที</p> <p>- ท่านได้พิจารณาหรือไม่ว่าพืชหรือสัตว์ในรูปแบบกิจกรรมที่จะตัดสินใจเลือกนั้นไม่มีการกำหนดกฎระเบียบที่ยุ่งยากจากทางราชการ</p> <p>- ท่านได้พิจารณาหรือไม่ว่าพืชหรือสัตว์ในรูปแบบกิจกรรมที่จะตัดสินใจเลือกนั้นสามารถจัดหาปัจจัยการผลิตต่าง ๆ ได้โดยง่าย</p> <p>3) ด้านการสังเกตได้</p> <p>- ท่านได้พิจารณาหรือไม่ว่าพืชหรือสัตว์ในรูปแบบกิจกรรมที่จะตัดสินใจเลือกนั้นได้มีเพื่อนบ้านข้างเคียงทำแล้วประสบความสำเร็จ</p> <p>- ท่านได้พิจารณาหรือไม่ว่าพืชหรือสัตว์ในรูปแบบกิจกรรมที่จะตัดสินใจเลือกนั้นได้มีเกษตรกรท้องถิ่นอื่นทำแล้วประสบความสำเร็จ</p> <p>4) ด้านความสามารถในการทดลองได้</p> <p>- ท่านได้พิจารณาหรือไม่ว่าพืชหรือสัตว์ในรูปแบบกิจกรรมที่จะตัดสินใจเลือกนั้นสามารถทดลองปลูกหรือเลี้ยงได้ด้วยตนเองก่อน</p>		

คุณลักษณะของทางเลือก	การประเมินผลทางเลือก	
	พิจารณา	ไม่ได้พิจารณา
<p>- ท่านได้พิจารณาหรือไม่ว่าพืชหรือสัตว์ในรูปแบบกิจกรรมที่จะตัดสินใจเลือกนั้น มีปัจจัยการผลิตแจกฟรีให้นำไปทดลองปลูกหรือเลี้ยงก่อนได้</p> <p>5) ด้านความสอดคล้องเหมาะสม</p> <p>- ท่านได้พิจารณาหรือไม่ว่าพืชหรือสัตว์ในรูปแบบกิจกรรมที่จะตัดสินใจเลือกนั้นมีความสอดคล้องเหมาะสมกับเงินทุนที่ท่านมีอยู่</p> <p>- ท่านได้พิจารณาหรือไม่ว่าพืชหรือสัตว์ในรูปแบบกิจกรรมที่จะตัดสินใจเลือกนั้นมีความสอดคล้องเหมาะสมกับสภาพพื้นที่ที่ทำการเกษตรของท่าน</p> <p>- ท่านได้พิจารณาหรือไม่ว่าพืชหรือสัตว์ในรูปแบบกิจกรรมที่จะตัดสินใจเลือกนั้นมีความสอดคล้องเหมาะสมกับแรงงานที่มีอยู่ในครอบครัวของท่าน</p> <p>- ท่านได้พิจารณาหรือไม่ว่าพืชหรือสัตว์ในรูปแบบกิจกรรมที่จะตัดสินใจเลือกนั้นมีความสอดคล้องเหมาะสมกับแหล่งน้ำที่มีอยู่</p> <p>- ท่านได้พิจารณาหรือไม่ว่าพืชหรือสัตว์ในรูปแบบกิจกรรมที่จะตัดสินใจเลือกนั้นมีความสอดคล้องเหมาะสมกับขนบธรรมเนียม ประเพณี และความเชื่อของคนในท้องถิ่น</p>		

ขั้นตัดสินใจนำทางเลือกไปปฏิบัติ

คำแนะนำ : ให้ผู้สัมภาษณ์ถามเกษตรกรผู้ให้ข้อมูลว่า ได้มีการตัดสินใจเลือกกิจกรรม

รูปแบบใดในโครงการเกษตรยั่งยืนไปปฏิบัติ เมื่อได้คำตอบแล้วให้

ผู้สัมภาษณ์ทำเครื่องหมาย ✓ ในช่องว่างด้านหน้าคำตอบตามความเป็นจริง

- () 1. การปลูกพืชผักสวนครัวร่วมกับการเลี้ยงปลา
- () 2. การปลูกพืชผักสวนครัวร่วมกับการเลี้ยงสัตว์ปีก
- () 3. การปลูกพืชผักสวนครัวอย่างเดียว
- () 4. การเลี้ยงปลาอย่างเดียว
- () 5. การเลี้ยงสัตว์ปีกอย่างเดียว

ตอนที่ 3 ข้อมูลเกี่ยวกับ ปัญหา อุปสรรค และข้อเสนอแนะตามความคิดเห็นของเกษตรกรที่เข้าร่วม
โครงการเกษตรยั่งยืน

คำแนะนำ : ให้ผู้สัมภาษณ์ถามเกษตรกรผู้ให้ข้อมูลว่า ในการปฏิบัติตามกระบวนการตัดสินใจเข้าร่วมโครงการเกษตรยั่งยืนนั้น เกษตรกรผู้ให้ข้อมูลพบปัญหา อุปสรรคอย่างไรบ้าง และเกษตรกรผู้ให้ข้อมูลมีข้อเสนอแนะอะไรเกี่ยวกับโครงการเกษตรยั่งยืน แล้วให้ผู้สัมภาษณ์บันทึกในแบบสอบถามนี้

1. ในขั้นการวิเคราะห์ปัญหา เกษตรกรผู้ให้ข้อมูล ได้พบปัญหา และอุปสรรคอะไรบ้าง ?

.....

2. ในขั้นการพิจารณาค้นหาทางเลือก เกษตรกรผู้ให้ข้อมูล ได้พบปัญหา และอุปสรรคอะไรบ้าง ?

.....

3. ในขั้นการประเมินผลทางเลือก เกษตรกรผู้ให้ข้อมูล ได้พบปัญหา และอุปสรรคอะไรบ้าง ?

.....

4. ในขั้นการตัดสินใจนำทางเลือกไปปฏิบัติ เกษตรกรผู้ให้ข้อมูล ได้พบปัญหา และอุปสรรคอะไรบ้าง ?

.....

5. ข้อเสนอแนะตามความคิดเห็นของเกษตรกรผู้ให้ข้อมูลเกี่ยวกับ โครงการเกษตรยั่งยืน ?

.....

ขอขอบพระคุณทุกท่านที่ให้ความร่วมมือ

ภาคผนวก ข



ภาพที่ 1 งานแถลงข่าว โครงการเกษตรยั่งยืน



ภาพที่ 2 ขอต้อนรับเข้าสู่โครงการเกษตรยั่งยืน



ภาพที่ 3 พิธีเปิดแปลงสาธิตโครงการเกษตรยังชีพ

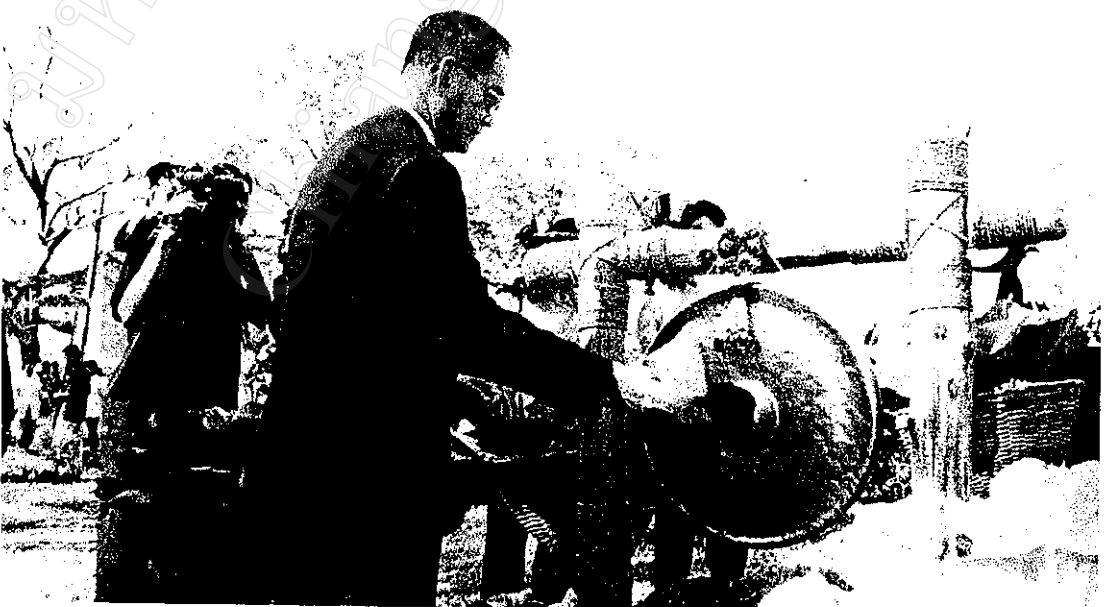

ภาพที่ 4 ประชานในพิธีเปิดงานโครงการเกษตรยังชีพ



ภาพที่ 5 แปลงตัวอย่าง โครงการเกษตรยังชีพ



ภาพที่ 6 แปลงสาธิตรูปแบบที่ 1 การปลูกพืชผักสวนครัวร่วมกับการเลี้ยงปลา



ภาพที่ 7 แปลงปลูกพืชฝักสวนครัว



ภาพที่ 8 ปลัดกระทรวงเกษตรและสหกรณ์ตรวจเยี่ยมชมแปลงฝักสวนครัว



ภาพที่ 9 การมอบปัจจัยการผลิต



ภาพที่ 10 แบบบ่อเลี้ยงปลา

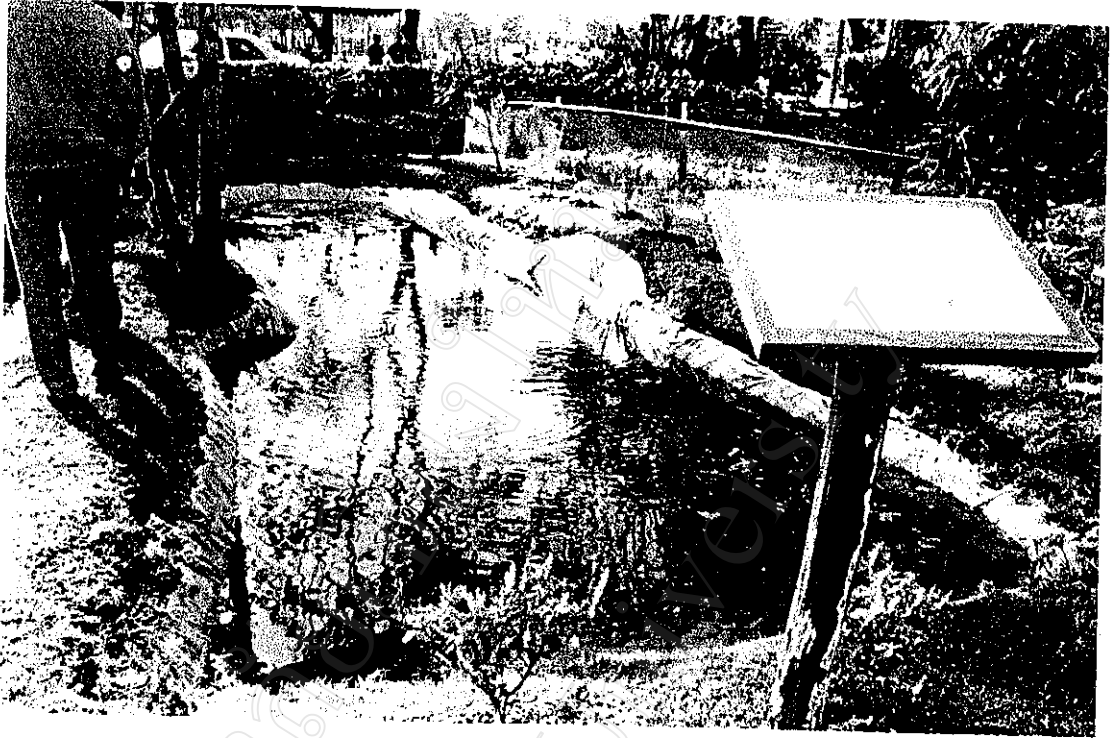

ภาพที่ 11 การเลี้ยงปลาแบบโจงเจียม



ภาพที่ 12 การปลูกพืชผักสวนครัวร่วมกับการเลี้ยงปลา

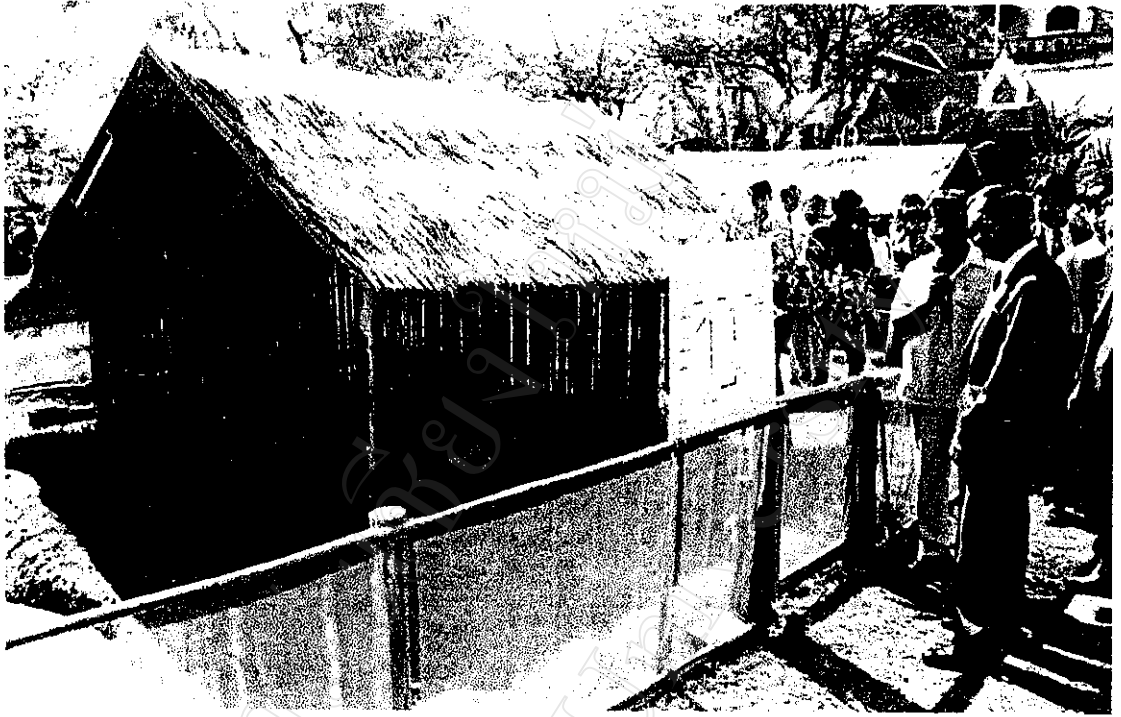

ภาพที่ 13 โรงเรียนเลี้ยงสัตว์ปีก

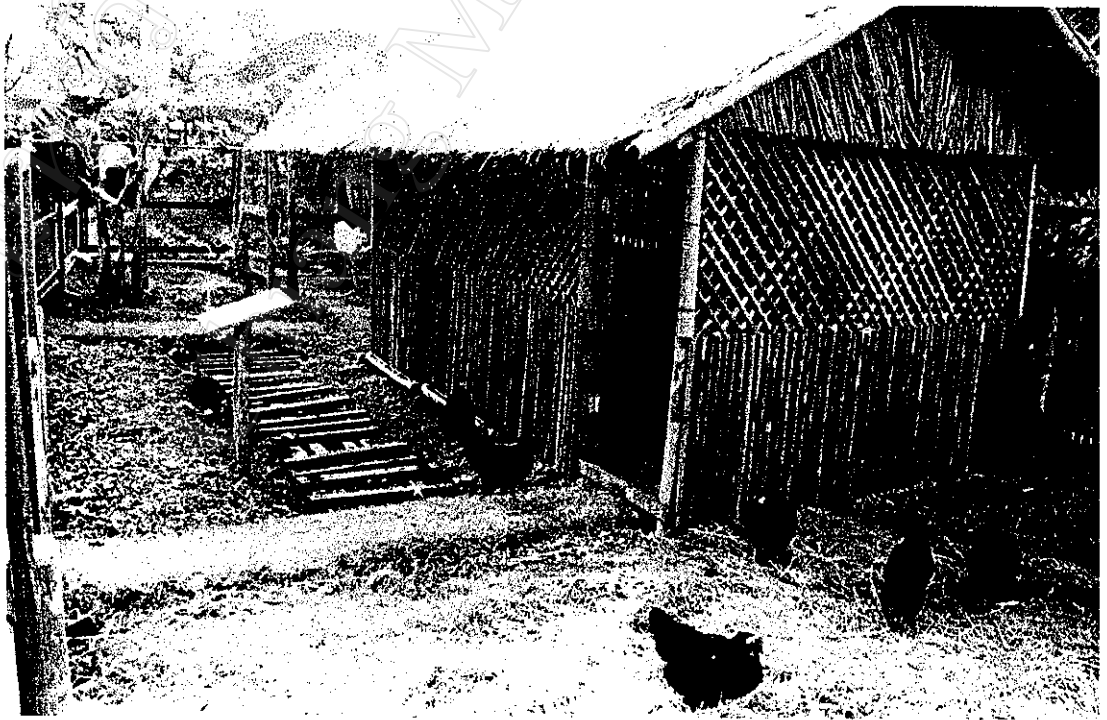

ภาพที่ 14 การเลี้ยงสัตว์ปีก (ไก่)

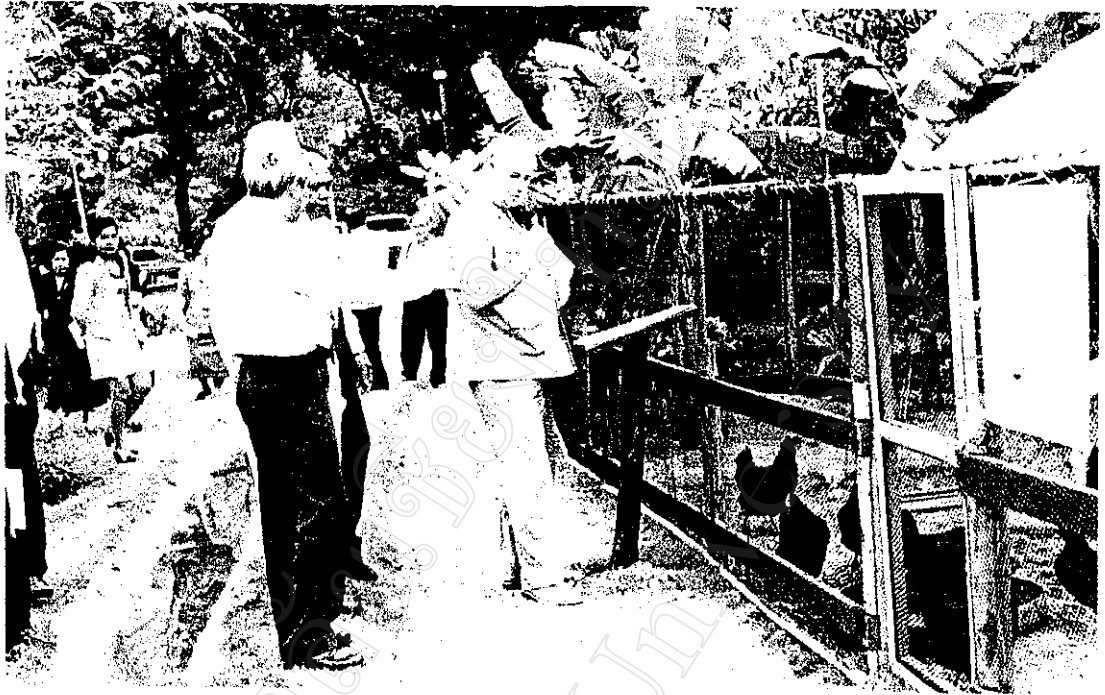

ภาพที่ 15 Dr.Prem Natch ผู้ช่วยผู้อำนวยการ FAO และคณะดูงานแปลงสาธิต
โครงการเกษตรยั่งยืน

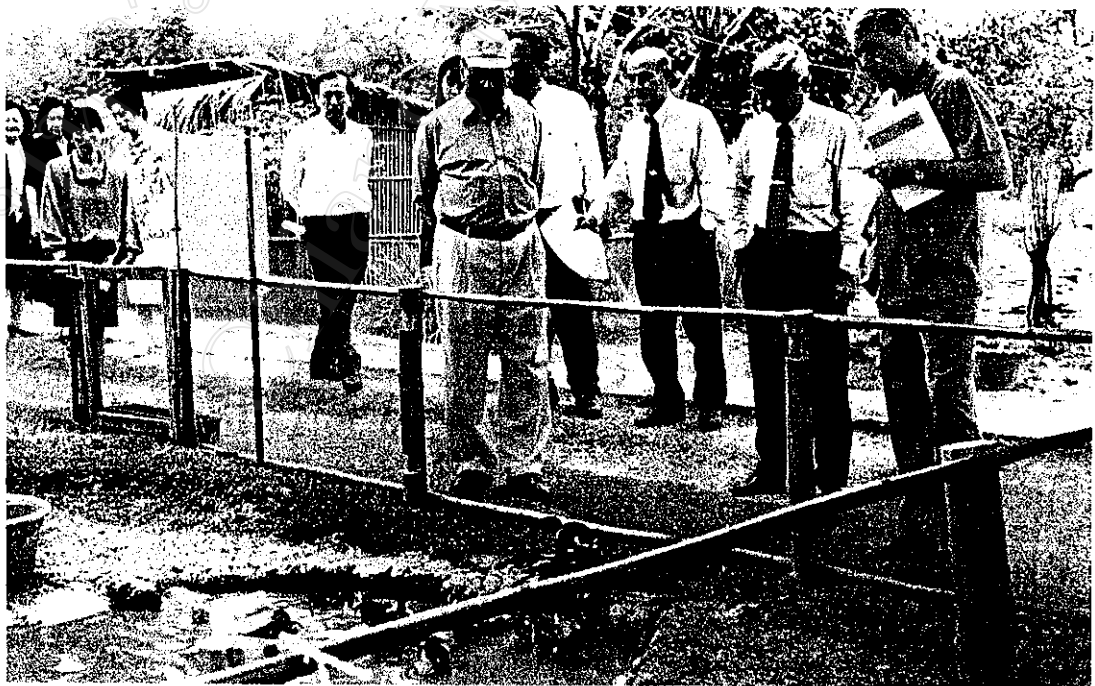

ภาพที่ 16 การเลี้ยงสัตว์ปีก (เปิด)

ประวัติผู้เขียน

ชื่อ-สกุล ว่าที่ร้อยตรี อัครวิน ศรีภักดี

เกิดวันที่ 17 กรกฎาคม พ.ศ. 2518 ณ จังหวัดศรีสะเกษ

ประวัติการศึกษา

- 2533 - สำเร็จการศึกษาระดับชั้นมัธยมศึกษาตอนต้นสายสามัญ (ม.3)
แผนวิทยาศาสตร์-คณิตศาสตร์ โรงเรียนศรีสะเกษวิทยาลัย อำเภอเมือง
จังหวัดศรีสะเกษ
- 2536 - สำเร็จการศึกษาระดับชั้นมัธยมศึกษาตอนปลายสายสามัญ (ม.6)
แผนวิทยาศาสตร์-คณิตศาสตร์ โรงเรียนกำแพง อำเภออุทุมพรพิสัย
จังหวัดศรีสะเกษ
- 2538 - สำเร็จการศึกษาระดับประกาศนียบัตรวิชาชีพชั้นสูง (ปวส.) ประเภทวิชา
เกษตรกรรม สาขาวิชาประมง วิชาเอกประมง สถาบันเทคโนโลยี
ราชมงคล วิทยาเขตสุรินทร์ อำเภอเมือง จังหวัดสุรินทร์
- 2541 - สำเร็จการศึกษาระดับปริญญาวิทยาศาสตรบัณฑิต (วท.บ.) สาขาส่งเสริม
การเกษตร คณะธุรกิจการเกษตร มหาวิทยาลัยแม่โจ้ อำเภอสันทราย
จังหวัดเชียงใหม่

ประสบการณ์ในการทำงาน

- 2543 ถึงปัจจุบัน เจ้าหน้าที่ปฏิรูปที่ดิน สำนักงานการปฏิรูปที่ดินเพื่อเกษตรกรรม
(ส.ป.ก.) สามเสนใน พญาไท กรุงเทพฯ