

## ภาคผนวก ก

### คู่มือการใช้

#### โปรแกรมระบบสารสนเทศบุคลากรและนักศึกษา

#### สถาบันเทคโนโลยีราชมงคล วิทยาเขตตาก

การใช้งานโปรแกรมระบบสารสนเทศบุคลากรและนักศึกษา สถาบันเทคโนโลยีราชมงคล วิทยาเขตตาก เป็นระบบงานที่สร้างขึ้นโดยอาศัยหลักการของระบบ Client/Server เพื่อให้สามารถใช้งานระบบฐานข้อมูลร่วมกันได้ โดยทำงานอยู่ภายในขอบเขตของระบบเครือข่ายคอมพิวเตอร์ภายในวิทยาเขตฯ

#### ก1. การเริ่มใช้โปรแกรม

การใช้งานโปรแกรม จะมีผู้ใช้งานอยู่ 4 กลุ่ม คือ เจ้าหน้าที่แผนกบุคลากร เจ้าหน้าที่แผนกทะเบียนและวัดผล ผู้บริหารวิทยาเขต ผู้ใช้ทั่วไป ได้แก่ เจ้าหน้าที่แผนกสารสนเทศฯ และครูอาจารย์ตามแผนกวิชา ซึ่งการติดตั้งโปรแกรมที่เครื่องของผู้ใช้งานแต่ละกลุ่ม จะใช้โปรแกรมที่ออกแบบไว้คนละโปรแกรมกัน เพื่อให้สามารถควบคุมสิทธิในการใช้งานตามที่ได้กำหนดไว้ดังนี้คือ

1. เจ้าหน้าที่แผนกบุคลากร ใช้โปรแกรม Personal\_Tak
2. เจ้าหน้าที่แผนกทะเบียนและวัดผล ใช้โปรแกรม Student\_Tak
3. ผู้บริหารวิทยาเขต ใช้โปรแกรม Information\_Admin
4. ผู้ใช้ทั่วไป ได้แก่ครูอาจารย์ตามแผนกวิชาและสาขาวิชาต่างๆ และเจ้าหน้าที่แผนกสารสนเทศฯ ฝ่ายวางแผนและพัฒนา ใช้โปรแกรม Information\_Admin

ดังนั้น เมื่อเข้าสู่โปรแกรมของผู้ใช้งานแต่ละกลุ่ม จะปรากฏหน้าจอหลักสำหรับแสดงเมนูการใช้งานที่แตกต่างกัน (ดังรูป ก.1 – ก.4)

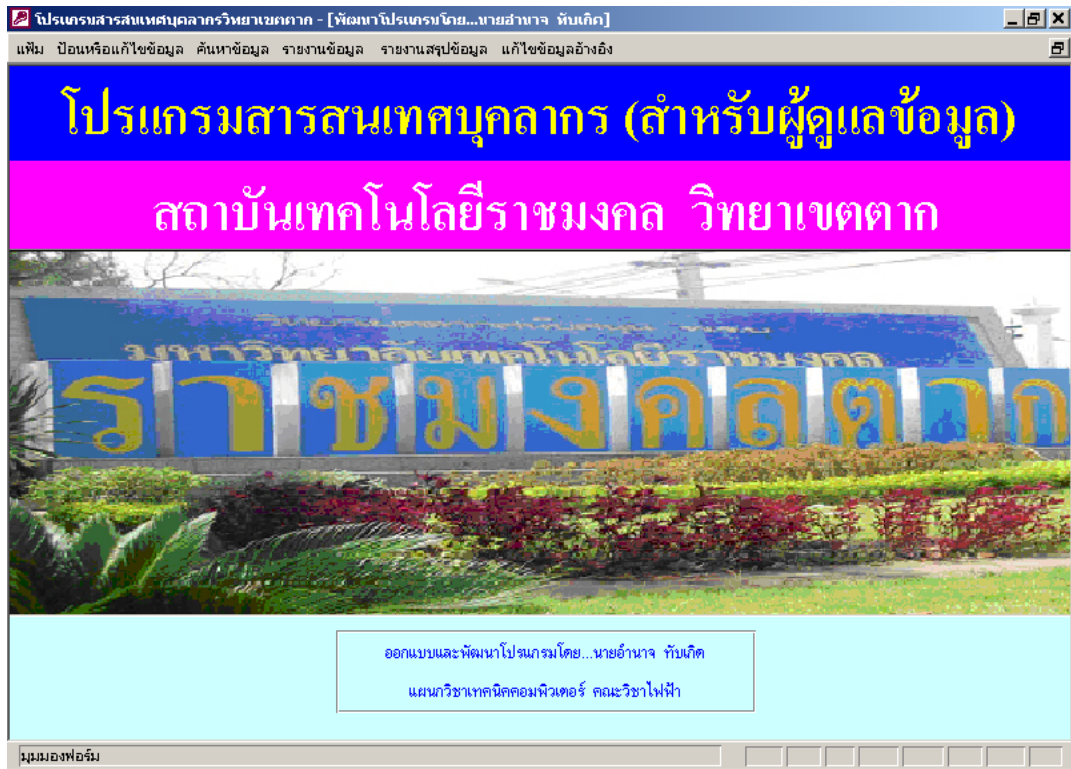

รูป ก.1 แสดงหน้าจอหลักเมื่อเข้าสู่โปรแกรมสำหรับผู้ดูแลข้อมูลบุคลากร

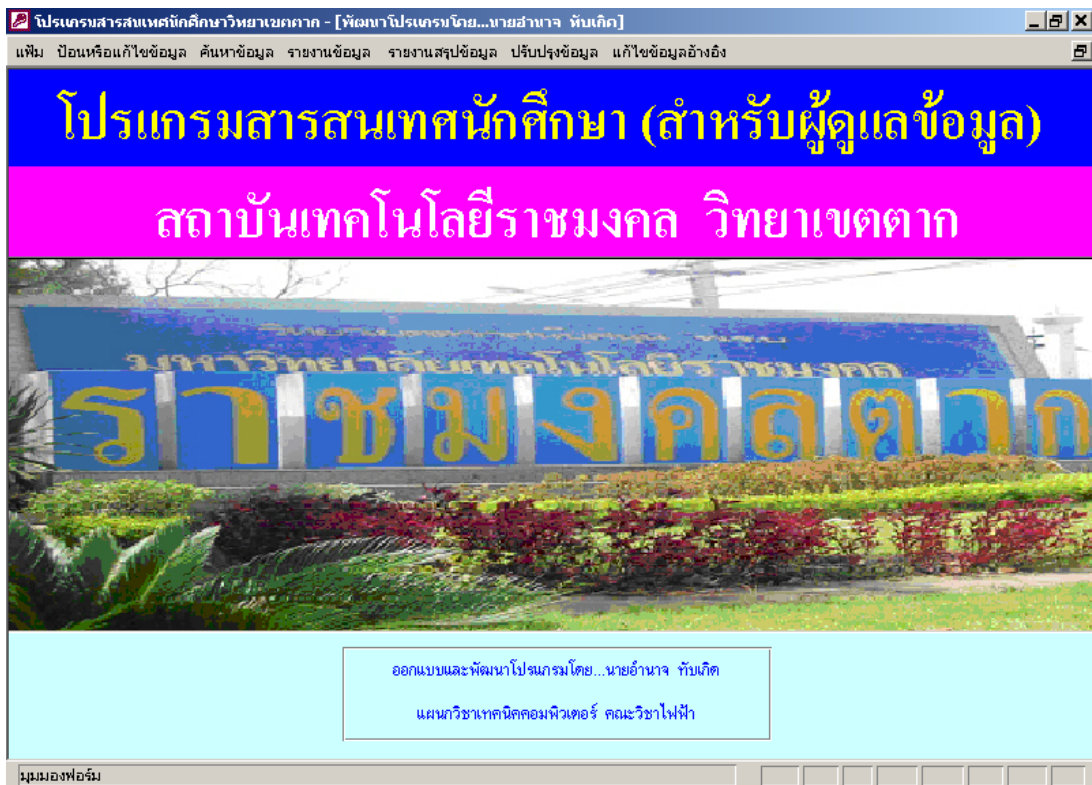

รูป ก.2 แสดงหน้าจอหลักเมื่อเข้าสู่โปรแกรมสำหรับผู้ดูแลข้อมูลนักศึกษา

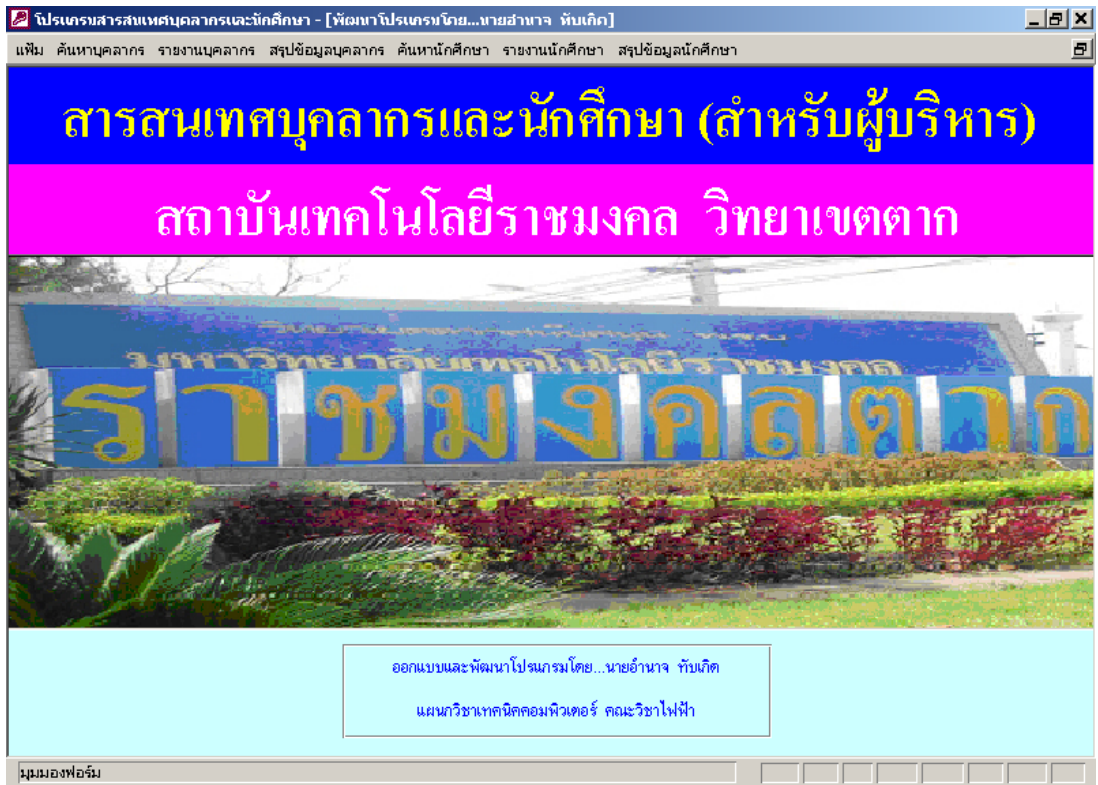

รูป ก.3 แสดงหน้าจอหลักเมื่อเข้าสู่โปรแกรมสำหรับผู้บริหาร

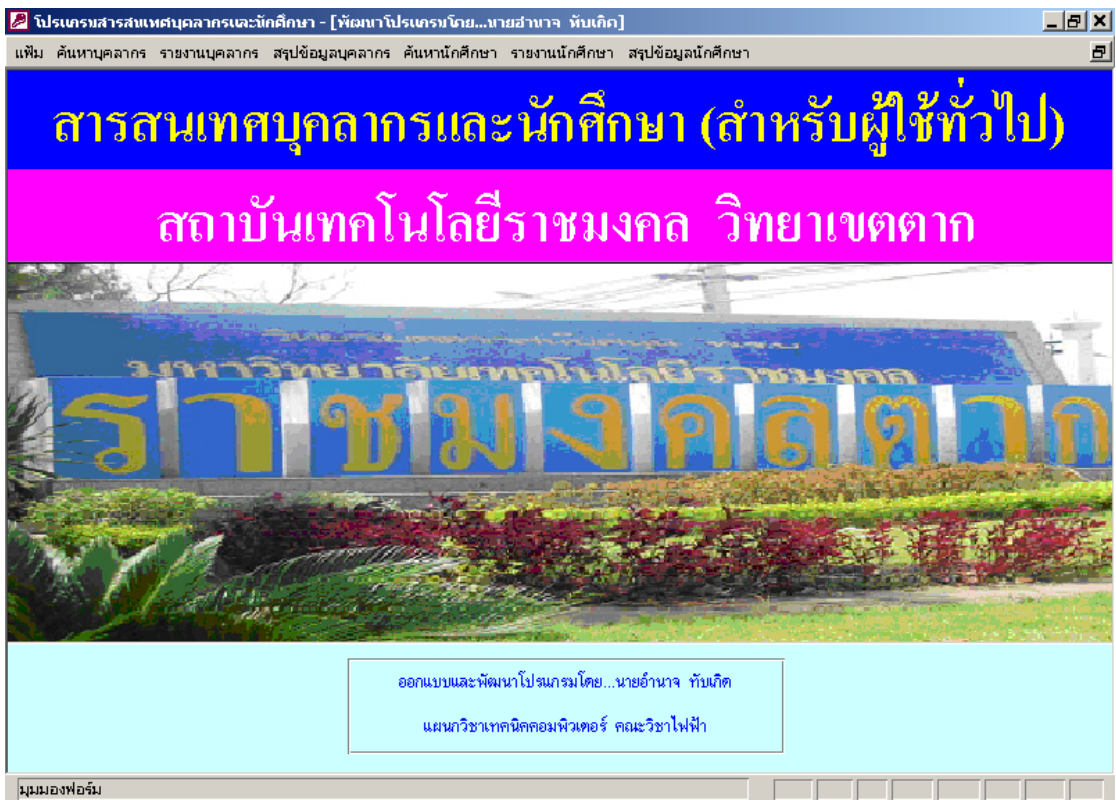

รูป ก.4 แสดงหน้าจอหลักเมื่อเข้าสู่โปรแกรมสำหรับผู้ใช้ทั่วไป

## ก2. การใส่ชื่อผู้ใช้และรหัสผ่าน

ในการเข้าใช้งานเมนูต่างๆ ของผู้ใช้งานในแต่ละกลุ่ม จะเป็นการติดต่อไปยังฐานข้อมูลที่เก็บไว้ในเครื่องแม่ข่าย ซึ่งมีโปรแกรม Oracle ทำหน้าที่เป็นตัวจัดการสิทธิ์ในการใช้งานและการเข้าถึงข้อมูลต่างๆ ดังนั้นเมื่อมีการเรียกใช้งานข้อมูลโปรแกรมจะแสดงหน้าต่างให้ผู้ใส่ชื่อและรหัสผ่านให้ถูกต้องตามที่ผู้ดูแลระบบเป็นผู้กำหนดให้จึงจะสามารถใช้งานข้อมูลได้ ดังรูป ก.5



รูป ก.5 หน้าจอสำหรับป้อนชื่อผู้ใช้และรหัสผ่าน

## ก3. การเพิ่ม แก้ไข ลบ และบันทึกข้อมูลบุคลากร (สำหรับผู้ดูแลข้อมูลบุคลากรเท่านั้น)

1. การเพิ่ม แก้ไข ลบ และบันทึกข้อมูลของข้าราชการครู ทำได้โดยการเลือกที่เมนู “ป้อนหรือแก้ไขข้อมูล” แล้วเลือกที่เมนู “ข้อมูลข้าราชการครู” จะแสดงฟอร์มข้อมูลข้าราชการครู ส่วนการใช้งานเมื่อคลิกปุ่ม “เพิ่มระเบียบใหม่” ทุกฟิลด์จะว่างเปล่าให้เพิ่มข้อมูลเข้าไป เพิ่มเสร็จให้คลิกปุ่ม “บันทึกระเบียบ” ส่วนการแก้ไขข้อมูลสามารถกระทำได้เลยและเมื่อแก้ไขเสร็จแล้วให้คลิกปุ่ม “บันทึกระเบียบ” แต่ถ้าต้องการยกเลิกการแก้ไขข้อมูลให้คลิกที่ปุ่ม “ยกเลิกการแก้ไข” การลบข้อมูลให้คลิกปุ่ม “ลบระเบียบปัจจุบัน” จะแสดงข้อความเตือนว่าต้องการลบข้อมูลจริงหรือไม่ ถ้าตอบ “ใช่” ข้อมูลของข้าราชการครูคนนั้นจะถูกลบทิ้งทันที การค้นหาข้อมูลสามารถค้นหาจากชื่อของข้าราชการครูได้ (ดังรูป ก.6)

โปรแกรมสารสนเทศบุคลากร - [ข้อมูลข้าราชการครู]

เพิ่ม ป้อนหรือแก้ไขข้อมูล ค้นหาข้อมูล รายงานข้อมูล รายงานสรุปข้อมูล แก้ไขข้อมูลอ้างอิง

<<ระเบียนก่อนหน้า    **ระเบียนถัดไป >>**    ค้นหาตามชื่อ    ยกเลิกการแก้ไข    บันทึกระเบียน    เพิ่มระเบียนใหม่    ลบระเบียนปัจจุบัน    ปิดฟอร์มนี้

เลขที่ตำแหน่ง : 4470    คำนามหน้าชื่อ : นาย    ชื่อ-สกุล : อำนวย    วันเกิด :    กรุ๊ปเลือด : B

ตำแหน่งผู้สอน : อาจารย์ 2    ระดับ : 6    เลขที่บัตรประชาชน : 3620500107849    เพศ : ชาย

สถานะปัจจุบัน : ข้าราชการครูประจำ    สังกัดแผนก : เทคนิคคอมพิวเตอร์    เลขที่สมาชิก กบข. : 3-6205-0010-7849

วุฒิการศึกษา 1 : ปริญญาตรี    สาขาวิชา : วศ.บ.(อิเล็กทรอนิกส์)    วันเดือนปีเกิด : 11-ก.ค.-13

วุฒิการศึกษา 2 : ปริญญาตรี    สาขาวิชา : วศ.บ.(อิเล็กทรอนิกส์)    วันเริ่มบรรจุ : 03-พ.ค.-36

เชื้อชาติ : ไทย    สัญชาติ : ไทย    ศาสนา : พุทธ    อายุราชการ : 10 ปี

สถานภาพสมรส : แต่งงานแล้ว    วันครบเกษียณ : 11-ก.ค.-73    สอนระดับ : ปวส.    อายุ : 33 ปี

ตำแหน่งบริหาร : หน.แผนกวิชาเทคนิคคอมพิวเตอร์    โทรศัพท์ : 055-512125,01-7273866    ภูมิลำเนาเดิม : กำแพงเพชร

เครื่องราช    ข้อมูลกลาง    การปฏิบัติงาน    การศึกษา    ขั้เงินเดือน    งานวิจัย    ที่อยู่ปัจจุบัน    ลาศึกษาต่อ    ภาระงานสอน    ไปช่วยราชการที่อื่น    โทษทางวินัย

เลขที่ตำแหน่ง	วันเดือนปีปฏิบัติงาน	รายการ
4470	1 พ.ค.40 - 20 ก.พ.45	ทำหน้าที่หัวหน้าแผนกสารสนเทศและวิเทศสัมพันธ์ ฝ่ายวางแผนและพัฒนา
4470	10 มี.ย.45 - 21 มี.ค. 46	ทำหน้าที่หัวหน้าแผนกกองทุนเงินให้กู้ยืมเพื่อการศึกษา ฝ่ายกิจการนักศึกษา
4470	22 มี.ค.46 - 30 เม.ย.46	ทำหน้าที่หัวหน้าแผนกส่งเสริมจริยธรรม ฝ่ายกิจการนักศึกษา
4470	19 ส.ค. 46 เป็นต้นไป	ทำหน้าที่หัวหน้าแผนกวิชาเทคนิคคอมพิวเตอร์ ฝ่ายวิชาการ
4470	29 ส.ค. 46 เป็นต้นไป	ทำหน้าที่หัวหน้าสาขาวิชาเทคโนโลยีคอมพิวเตอร์ ฝ่ายวิชาการ

ระเบียน: 1 จาก 5

ระเบียน: 1 จาก 1

มุมมองฟอร์ม

## รูปที่ ก.6 การเพิ่ม แก้ไข ลบ และบันทึกข้อมูลข้าราชการครู

สำหรับการเพิ่ม แก้ไข ลบ และบันทึกข้อมูลประวัติต่างๆ ของข้าราชการครู ให้คลิกที่แท็บหัวข้อซึ่งอยู่ทางด้านล่างของข้อมูลทั่วไป ได้แก่ เครื่องราชอิสริยาภรณ์ การลาหรือขาดราชการ การปฏิบัติหน้าที่พิเศษ ประวัติการศึกษา ขั้เงินเดือน งานวิจัย ที่อยู่ การลาศึกษาต่อ ภาระงานสอน การไปช่วยราชการที่อื่น และโทษทางวินัย เมื่อคลิกที่แท็บแล้วจะแสดงรายละเอียดข้อมูลของข้าราชการครูผู้นั้นขึ้นมาให้ผู้ดูแลข้อมูลเพิ่ม แก้ไข หรือลบข้อมูลได้เลย

2. การเพิ่ม แก้ไข ลบ และบันทึกข้อมูลข้าราชการพลเรือน ทำได้โดยการเลือกที่เมนู “ป้อนหรือแก้ไขข้อมูล” แล้วเลือกที่เมนู “ข้อมูลข้าราชการพลเรือน” จะแสดงฟอร์มข้อมูลข้าราชการพลเรือน ส่วนการใช้งานเมื่อคลิกปุ่ม “เพิ่มระเบียนใหม่” ทุกฟิลด์จะว่างเปล่าให้เพิ่มข้อมูลเข้าไป เพิ่มเสร็จให้คลิกปุ่ม “บันทึกระเบียน” ส่วนการแก้ไขข้อมูลสามารถกระทำได้เลยและเมื่อแก้ไขเสร็จแล้วให้คลิกปุ่ม “บันทึกระเบียน” แต่ถ้าต้องการยกเลิกการแก้ไขข้อมูลให้คลิกที่ปุ่ม “ยกเลิกการแก้ไข” การลบข้อมูลให้คลิกปุ่ม “ลบระเบียนปัจจุบัน” จะแสดงข้อความเตือนว่าต้องการลบข้อมูลจริงหรือไม่ ถ้าตอบ “ใช่” ข้อมูลของข้าราชการพลเรือนคนนั้นจะถูกลบทิ้งทันที (ดังรูป ก.7)

โปรแกรมสารสนเทศบุคลากร - [ข้อมูลข้าราชการพลเรือน]

เพิ่ม ป้อนหรือแก้ไขข้อมูล ค้นหาข้อมูล รายงานข้อมูล รายงานสรุปข้อมูล แก้ไขข้อมูลอ้างอิง

### ข้อมูลประวัติข้าราชการพลเรือน สังกัดวิทยาลัยตลก

เลขที่ตำแหน่ง :	<input type="text" value="447"/>	เชื้อชาติ :	<input type="text" value="ไทย"/>
คำนำหน้าชื่อ :	<input type="text" value="นาง"/>	สัญชาติ :	<input type="text" value="ไทย"/>
ชื่อ :	<input type="text" value="อังคณา"/>	ศาสนา :	<input type="text" value="พุทธ"/>
นามสกุล :	<input type="text" value="(สุโขทัย) มิเกษ"/>	เงินเดือน :	<input type="text" value=""/>
เลขที่มีบัตรประชาชน :	<input type="text" value="3730100138231"/>	สังกัด :	<input type="text" value="ประจำแผนกการเงิน"/>
เพศ :	<input type="text" value="หญิง"/>	วันเริ่มบรรจุ :	<input type="text" value="01-ธ.ค.-29"/>
วันเดือนปีเกิด :	<input type="text" value="20-ส.ค.-08"/>	สมาชิกบขช. :	<input type="text" value="3-6205-0010-3549"/>
ตำแหน่ง :	<input type="text" value="เจ้าพนักงานการเงินและบัญชี"/>	ภูมิลำเนา :	<input type="text" value="กำแพงเพชร"/>
ระดับ :	<input type="text" value="5"/>	หมายเหตุ :	<input type="text" value="จน.แผนกบัญชี ฝ่ายบริหาร"/>
การศึกษา :	<input type="text" value="ปริญญาตรี"/>	อายุ :	<input type="text" value="38"/>
สาขา :	<input type="text" value="ร.ป.บ."/>		

ระเบียน:  จาก 9

มุมมองฟอร์ม

รูปที่ ก.7 การเพิ่ม แก้ไข ลบ และบันทึกข้อมูลข้าราชการพลเรือน

3. การเพิ่ม แก้ไข ลบ และบันทึกข้อมูลลูกจ้างประจำ ทำได้โดยการเลือกที่เมนู “ป้อนหรือแก้ไขข้อมูล” แล้วเลือกที่เมนู “ข้อมูลลูกจ้างประจำ” จะแสดงฟอร์มข้อมูลลูกจ้างประจำ ส่วนการใช้งานเมื่อคลิกปุ่ม “เพิ่มระเบียบใหม่” ทุกฟิลด์จะว่างเปล่าให้เพิ่มข้อมูลเข้าไป เพิ่มเสร็จให้คลิกปุ่ม “บันทึกระเบียบ” ส่วนการแก้ไขข้อมูลสามารถกระทำได้เลยและเมื่อแก้ไขเสร็จแล้วให้คลิกปุ่ม “บันทึกระเบียบ” แต่ถ้าต้องการยกเลิกการแก้ไขข้อมูลให้คลิกที่ปุ่ม “ยกเลิกการแก้ไข” การลบข้อมูลให้คลิกปุ่ม “ลบระเบียบปัจจุบัน” จะแสดงข้อความเตือนว่าต้องการลบข้อมูลจริงหรือไม่ ถ้าตอบ “ใช่” ข้อมูลของลูกจ้างประจำคนนั้นจะถูกลบทิ้งทันที (ดังรูป ก.8)

โปรแกรมสารสนเทศบุคลากร - [ข้อมูลลูกจ้างประจำ]

เพิ่ม ป้อนหรือแก้ไขข้อมูล ค้นหาข้อมูล รายงานข้อมูล รายงานสรุปข้อมูล แก้ไขข้อมูลอ้างอิง

### ข้อมูลประวัติลูกจ้างประจำ สังกัดวิทยาเขตตาก

เลขที่ตำแหน่ง :	<input type="text" value="1007"/>	เชื้อชาติ :	<input type="text" value="ไทย"/>
ค่านำหน้าชื่อ :	<input type="text" value="นาย"/>	สัญชาติ :	<input type="text" value="ไทย"/>
ชื่อ :	<input type="text" value="อนาธิภรณ์"/>	ศาสนา :	<input type="text" value="พุทธ"/>
นามสกุล :	<input type="text" value="สิงห์เดช"/>	เงินเดือน :	<input type="text"/>
เลขที่บัตรประชาชน :	<input type="text" value="3739200138231"/>	สังกัด :	<input type="text" value="ไม่มีข้อมูล"/>
เพศ :	<input type="text" value="ชาย"/>	วันเริ่มบรรจุ :	<input type="text" value="03-มิ.ย.-41"/>
วันเดือนปีเกิด :	<input type="text" value="25-มิ.ค.-13"/>	สมารึกกสจ. :	<input type="text"/>
ตำแหน่ง :	<input type="text" value="ยาม"/>	หมายเหตุ :	<input type="text"/>
การศึกษา :	<input type="text" value="ม.6"/>	อายุ :	<input type="text" value="33"/> ปี

ระเบียน:  จาก 47

มุมมองฟอร์ม

รูปที่ ก.8 การเพิ่ม แก้ไข ลบ และบันทึกข้อมูลลูกจ้างประจำ

4. การเพิ่ม แก้ไข ลบ และบันทึกข้อมูลลูกจ้างชั่วคราว ทำได้โดยการเลือกที่เมนู “ป้อนหรือแก้ไขข้อมูล” แล้วเลือกที่เมนู “ข้อมูลลูกจ้างชั่วคราว” จะแสดงฟอร์มข้อมูลลูกจ้างชั่วคราว ส่วนการใช้งานเมื่อคลิกปุ่ม “เพิ่มระเบียนใหม่” ทุกฟิลด์จะว่างเปล่าให้เพิ่มข้อมูลเข้าไป เมื่อเสร็จให้คลิกปุ่ม “บันทึกระเบียน” ส่วนการแก้ไขข้อมูลสามารถทำได้เลยและเมื่อแก้ไขเสร็จแล้วให้คลิกปุ่ม “บันทึกระเบียน” แต่ถ้าต้องการยกเลิกการแก้ไขข้อมูลให้คลิกที่ปุ่ม “ยกเลิกการแก้ไข” การลบข้อมูลให้คลิกปุ่ม “ลบระเบียนปัจจุบัน” จะแสดงข้อความเตือนว่าต้องการลบข้อมูลจริงหรือไม่ ถ้าตอบ “ใช่” ข้อมูลของลูกจ้างชั่วคราวคนนั้นจะถูกลบทิ้งทันที (ดังรูป ก.9)

โปรแกรมสารสนเทศบุคลากร - [ข้อมูลลูกจ้างชั่วคราว]

เพิ่ม ป้อนหรือแก้ไขข้อมูล ค้นหาข้อมูล รายงานข้อมูล รายงานสรุปข้อมูล แก้ไขข้อมูลอ้างอิง

### ข้อมูลประวัติลูกจ้างชั่วคราว สังกัดวิทยาเขตตาก

ลำดับที่ : 01      ภูมิภาค : ไทย

ค่านำหน้าชื่อ : นาง      สัญชาติ : ไทย

ชื่อ : นฤมล      ศาสนา : พุทธ

นามสกุล : มณีธรรม      เงินเดือน :

เลขที่มีบัตรประชาชน : 3739200138231      หน่วยงานสังกัด : พิษณุ

เพศ : หญิง      วันเริ่มทำงาน : 01-มิ.ย.-45

วันเดือนปีเกิด : 03-มิ.ย.-18      สมารถประกันสังคม :

ตำแหน่ง : เจ้าหน้าที่ธุรการ      หมายเหตุ :

วุฒิที่จ้าง : ม.3      อายุ : 28 ปี

<< ข้อมูลก่อนหน้า    ข้อมูลถัดไป >>    ยกเลิกการแก้ไข    บันทึกข้อมูล    เพิ่มข้อมูล    ลบข้อมูล    ปิดฟอร์มนี้

ระเบียน: 1 จาก 51

มุมมองฟอร์ม

รูปที่ ก.9 การเพิ่ม แก้ไข ลบ และบันทึกข้อมูลลูกจ้างชั่วคราว

5. การเพิ่ม แก้ไข ลบ และบันทึกข้อมูลการไปราชการของข้าราชการครู ทำได้โดยการเลือกที่เมนู “ป้อนหรือแก้ไขข้อมูล” แล้วเลือกที่เมนู “ข้อมูลการไปราชการ” จะแสดงฟอร์มข้อมูลการไปราชการของข้าราชการครู ส่วนการใช้งานเมื่อคลิกปุ่ม “เพิ่มระเบียนใหม่” ทุกฟิลด์จะว่างเปล่าให้เพิ่มข้อมูลเข้าไป เพิ่มเสร็จให้คลิกปุ่ม “บันทึกระเบียน” สำหรับการป้อนรายละเอียดข้าราชการครูที่ร่วมไปราชการในครั้งนี้ให้ป้อนในส่วนของฟอร์มย่อยด้านล่าง ส่วนการแก้ไขข้อมูลสามารถกระทำได้เลยและเมื่อแก้ไขเสร็จแล้วให้คลิกปุ่ม “บันทึกระเบียน” แต่ถ้าต้องการยกเลิกการแก้ไขข้อมูลให้คลิกที่ปุ่ม “ยกเลิกการแก้ไข” การลบข้อมูลให้คลิกปุ่ม “ลบระเบียนปัจจุบัน” จะแสดงข้อความเตือนว่าต้องการลบข้อมูลจริงหรือไม่ ถ้าตอบ “ใช่” ข้อมูลการไปราชการในครั้งนั้น จะถูกลบทิ้งทันที (ดังรูป ก.10)



โปรแกรมสารสนเทศบุคลากร - [ข้อมูลการไปราชการของข้าราชการครู]

เพิ่ม ป้อนหรือแก้ไขข้อมูล ค้นหาข้อมูล รายงานข้อมูล รายงานสรุปข้อมูล แก้ไขข้อมูลอ้างอิง

### ข้อมูลการไปราชการของบุคลากร วิทยาเขตตาก

เลขที่คำสั่ง : 995/2545 ประเภทการไปราชการ : อบรมสัมมนา

หัวข้อเรื่อง : การตรวจสอบชิ้นส่วนเครื่องจักร

ผู้จัด : วิทยาเขตพระนครศรีอยุธยา

สถานที่ : ห้องเครื่องมือวัดละเอียดและบริการซ่อมเครื่องจักร

จังหวัด : กรุงเทพมหานคร วันที่ออกคำสั่ง : 20-พ.ย.-45

ระหว่างวันที่ : 24-29 พ.ย. 2545 งบประมาณ : 2545

รายชื่อผู้ที่ไปราชการในครั้งนี้อยู่โดย...

เลขที่คำสั่ง	ชื่อบุคลากร	ตำแหน่ง	ระดับ	สังกัดแผนก
▶ 995/2545	ไชยศักดิ์ ศรีสุขเดช	อาจารย์ 3	8	ช่างกลโรงงาน
995/2545	สมใจ ราชบุตร	อาจารย์ 2	7	ช่างกลโรงงาน
*				

ระเบียบ: 1 จาก 2

ระเบียบ: 291 จาก 292

มุมมองฟอร์ม

รูปที่ ก.10 การเพิ่ม แก้ไข ลบ และบันทึกข้อมูลการไปราชการ

#### ก4. การค้นหาข้อมูลบุคลากร

##### 1. การค้นหาข้าราชการครูประจำตามแผนกวิชา (ดังรูป ก.11)

กรุณาเลือกแผนกวิชาจากรายการข้างล่างนี้

เทคนิคคอมพิวเตอร์

แสดงรายละเอียดข้อมูล

กลับสู่เมนูก่อนหน้านี้

รูปที่ ก.11 การค้นหาข้าราชการครูประจำตามแผนกวิชา

การเลือกแผนกวิชา ทำได้โดยการเลือกจากรายการที่แสดงในคอมโบบ็อกซ์ หรือจะพิมพ์เข้าไปเองก็ได้ เมื่อเลือกแล้วให้คลิกที่ปุ่ม “แสดงรายละเอียดข้อมูล” ก็จะแสดงข้อมูลตามแผนกวิชาที่เลือก (ดังรูปที่ ก.12)

เลขที่ตำแหน่ง	ชื่อและนามสกุล	แผนกวิชา	ตำแหน่ง	ระดับ	เพศ
5089	ยุทธนา มุลกลาง	เทคนิคคอมพิวเตอร์	อาจารย์ 1	4	ชาย
5088	อำนาจ ศรีรักษ์	เทคนิคคอมพิวเตอร์	อาจารย์ 1	4	ชาย
4651	ธำนิษฐ์ สุขเชียง	เทคนิคคอมพิวเตอร์	อาจารย์ 1	5	ชาย
4470	อำนาจ ทับเกิด	เทคนิคคอมพิวเตอร์	อาจารย์ 2	6	ชาย
4469	อลงกรณ์ อัมพูช	เทคนิคคอมพิวเตอร์	อาจารย์ 1	5	ชาย
1785	รุ่ง หมูล้อม	เทคนิคคอมพิวเตอร์	อาจารย์ 1	5	ชาย
1774	ธำนิษฐ์ สิ้นพรมมา	เทคนิคคอมพิวเตอร์	อาจารย์ 1	5	ชาย

รูปที่ ก.12 ข้อมูลข้าราชการครูประจำตามแผนกวิชาที่เลือก

## 2. การค้นหาข้าราชการครูประจำตามตำแหน่งและระดับ (ดังรูป ก.13)

กรุณาเลือกตำแหน่งและระดับจากรายการข้างล่างนี้

ตำแหน่ง :

ระดับ :

รูปที่ ก.13 การค้นหาข้าราชการครูประจำตามตำแหน่งและระดับ

การเลือกตำแหน่งและระดับ ทำได้โดยการเลือกจากรายการที่แสดงในคอมโบบ็อกซ์ หรือจะพิมพ์เข้าไปเองก็ได้ เมื่อเลือกแล้วให้คลิกที่ปุ่ม “แสดงรายละเอียดข้อมูล” ก็จะแสดงข้อมูลตามตำแหน่งและระดับที่เลือก (ดังรูปที่ ก.14)

เลขที่ตำแหน่ง	ชื่อและนามสกุล	แผนกวิชา	ตำแหน่ง	ระดับ	เพศ	วันเดือนปีเกิด	วันเริ่มบรรจุ
1751	สุวิ สุทินนิษากรณ์	การตลาด	ผู้ช่วยศาสตราจารย์	8	หญิง	02-มิ.ย.-96	03-ก.ค.-24
1652	จรัส ติมขันธ์แก้ว	คณิตศาสตร์	ผู้ช่วยศาสตราจารย์	8	ชาย	03-ต.ค.-91	11-พ.ค.-15
1639	อภิสิทธิ์ วงษา	ภาษาอังกฤษ	ผู้ช่วยศาสตราจารย์	8	ชาย	18-เม.ย.-90	15-ก.ย.-13
1623	บุญเรือน พึ่งผลพุด	วิทยาศาสตร์	ผู้ช่วยศาสตราจารย์	8	หญิง	10-ธ.ค.-92	19-พ.ค.-14
1656	พิมพ์มาส ตันท์เจริญรัตน์	สังคมศึกษา	ผู้ช่วยศาสตราจารย์	8	หญิง	06-ก.พ.-91	16-มิ.ย.-13
1709	วิฒนา ผลทวี	อิเล็กทรอนิกส์	ผู้ช่วยศาสตราจารย์	8	ชาย	12-มิ.ค.-89	18-ม.ค.-17

รูปที่ ก.14 ข้อมูลข้าราชการครูประจำตามตำแหน่งและระดับที่เลือก

### 3. การค้นหาข้าราชการครูประจำตามวุฒิการศึกษาสูงสุด (ดังรูป ก.15)

รูปที่ ก.15 การค้นหาข้าราชการครูประจำตามวุฒิการศึกษาสูงสุด

การเลือกวุฒิการศึกษาสูงสุด ทำได้โดยการเลือกจากรายการที่แสดงในคอมพิวเตอร์ หรือจะพิมพ์เข้าไปเองก็ได้ เมื่อเลือกแล้วให้คลิกที่ปุ่ม “แสดงรายละเอียดข้อมูล” ก็จะแสดงข้อมูลตามวุฒิการศึกษาสูงสุดที่เลือก (ดังรูปที่ ก.16)

เลขที่ตำแหน่ง	ชื่อและนามสกุล	แผนกวิชา	ตำแหน่ง	ระดับ	วุฒิการศึกษา	สาขาวิชา 2	เพศ	อายุ
1794	ทนงศักดิ์ ยาทะเล	คณิตศาสตร์	อาจารย์ 2	6	ปริญญาเอก	วท.ค. (สถิติประยุกต์)	ชาย	38

รูปที่ ก.16 ข้อมูลข้าราชการครูประจำตามวุฒิการศึกษาสูงสุดที่เลือก

#### 4. การค้นหาข้าราชการครูประจำตามภูมิลำเนาเดิม (ดังรูป ก.17)

รูปที่ ก.17 การค้นหาข้าราชการครูประจำตามภูมิลำเนาเดิม

การเลือกภูมิลำเนาเดิม ทำได้โดยการเลือกจากรายการที่แสดงในคอมพิวเตอร์ หรือจะพิมพ์เข้าไปเองก็ได้ เมื่อเลือกแล้วให้คลิกที่ปุ่ม “แสดงรายละเอียดข้อมูล” ก็จะแสดงข้อมูลตามภูมิลำเนาเดิม ที่เลือก (ดังรูปที่ ก.18)

เลขที่ตำแหน่ง	ชื่อและนามสกุล	แผนกวิชา	ตำแหน่ง	ระดับ	เพศ	ภูมิลำเนาเดิม	วันเดือนปีเกิด
1624	สุวรรณีย์ ขันการนาวิ	คหกรรมศาสตร์	อาจารย์ 2	7	หญิง	กำแพงเพชร	01-ส.ค.-04
1737	วีระ สังข์นาค	ช่างก่อสร้าง	อาจารย์ 2	7	ชาย	กำแพงเพชร	01-ม.ค.-03
1693	สุรเกียรติ์ สนิทมาก	ช่างยนต์	อาจารย์ 3	8	ชาย	กำแพงเพชร	28-พ.ย.-00
1784	ไพฑูรย์ อุตมเกตุ	ช่างโลหะ	อาจารย์ 2	7	ชาย	กำแพงเพชร	01-ม.ค.-02
1696	ธวัชชัย ทรงปัญญาวุฒิ	ช่างโลหะ	อาจารย์ 2	7	ชาย	กำแพงเพชร	25-มิ.ย.-94
4651	ธำนิษฐ์ สุธีียง	เทคนิคคอมพิวเตอร์	อาจารย์ 1	5	ชาย	กำแพงเพชร	02-ก.ค.-11
4470	อำนาจ ทับเกิด	เทคนิคคอมพิวเตอร์	อาจารย์ 2	6	ชาย	กำแพงเพชร	11-ก.ค.-13
4373	เทวฤทธิ์ สะมูล	พลานามัย	อาจารย์ 1	5	ชาย	กำแพงเพชร	09-ต.ค.-11

รูปที่ ก.18 ข้อมูลข้าราชการครูประจำตามภูมิลำเนาเดิมที่เลือก

#### 5. การค้นหาข้าราชการครูประจำตามอายุราชการ (ดังรูป ก.19)

กรุณาเลือกอายุราชการจากรายการข้างล่างนี้

รูปที่ ก.19 การค้นหาข้าราชการครูประจำตามอายุราชการ

การเลือกอายุราชการ ทำได้โดยการเลือกจากรายการที่แสดงในคอมพิวเตอร์ หรือจะพิมพ์เข้าไปเองก็ได้ เมื่อเลือกแล้วให้คลิกที่ปุ่ม “แสดงรายละเอียดข้อมูล” ก็จะแสดงข้อมูลตามอายุราชการ ที่เลือก (ดังรูปที่ ก.20)

เลขที่ตำแหน่ง	ชื่อและนามสกุล	แผนกวิชา	ตำแหน่ง	ระดับ	เพศ	วันเดือนปีเกิด	วันเริ่มบรรจุ	อายุราชการ
4648	อัครวิณ คุณมาแจ้งมจรัส	ช่างก่อสร้าง	อาจารย์ 1	5	ชาย	09-ส.ค.-00	01-ก.ย.-35	10
4471	ทศพร เงินนตร	ช่างโลหะ	อาจารย์ 1	5	ชาย	09-ก.พ.-13	03-พ.ค.-36	10
4470	อำนาจ ทับเกิด	เทคนิคคอมพิวเตอร์	อาจารย์ 2	6	ชาย	11-ก.ค.-13	03-พ.ค.-36	10

รูปที่ ก.20 ข้อมูลข้าราชการครูประจำตามอายุราชการที่เลือก

#### 6. การค้นหาข้าราชการครูประจำตามอายุปัจจุบัน (ดังรูป ก.21)

กรุณาเลือกอายุปัจจุบันจากรายการข้างล่างนี้

## รูปที่ ก.21 การค้นหาข้าราชการครูประจำตามอายุปัจจุบัน

การเลือกอายุปัจจุบัน ทำได้โดยการเลือกจากรายการที่แสดงในคอมพิวเตอร์ หรือจะพิมพ์เข้าไปเองก็ได้ เมื่อเลือกแล้วให้คลิกที่ปุ่ม “แสดงรายละเอียดข้อมูล” ก็จะแสดงข้อมูลตามอายุปัจจุบันที่เลือก (ดังรูปที่ ก.22)

เลขที่ตำแหน่ง	ชื่อและนามสกุล	แผนกวิชา	ตำแหน่ง	ระดับ	เพศ	วันเดือนปีเกิด	อายุ
1789	จิราภรณ์ สุขลาภ	การพลาน	อาจารย์ 1	5	หญิง	01-มี.ค.-14	32
1719	สินนาฏ วงศ์เทียนชัย	การบัญชี	อาจารย์ 1	5	หญิง	20-ส.ค.-14	32
1676	สนิศา ขวัญเมือง	ช่างจักรกลหนัก	อาจารย์ 1	4	ชาย	16-พ.ค.-14	32
1741	พิบูลย์ เครือคำอ้าย	ช่างโลหะ	อาจารย์ 1	5	ชาย	04-มี.ค.-14	32
1626	ทัศนะ ถมทอง	ไฟฟ้า	อาจารย์ 1	4	ชาย	21-มี.ค.-14	32

## รูปที่ ก.22 ข้อมูลข้าราชการครูประจำตามอายุปัจจุบันที่เลือก

## 7. การค้นหาประวัติข้าราชการครูตามชื่อ (ดังรูป ก.23)

กรุณาเลือกชื่อข้าราชการครูจากรายการข้างล่างนี้

อำนาจ ทับเกิด

แสดงรายละเอียดข้อมูล

กลับสู่เมนูก่อนหน้านี้

## รูปที่ ก.23 การค้นหาประวัติข้าราชการครูตามชื่อ

การเลือกชื่อข้าราชการครู ทำได้โดยการเลือกจากรายการที่แสดงในคอมพิวเตอร์ หรือจะพิมพ์เข้าไปเองก็ได้ เมื่อเลือกแล้วให้คลิกที่ปุ่ม “แสดงรายละเอียดข้อมูล” ก็จะแสดงข้อมูลตามชื่อของข้าราชการครูที่เลือก (ดังรูปที่ ก.24)

โปรแกรมสารสนเทศบุคลากร - [ข้อมูลข้าราชการครู]

แฟ้ม ป้อนหรือแก้ไขข้อมูล ค้นหาข้อมูล รายงานข้อมูล รายงานสรุปข้อมูล แก้ไขข้อมูลอ้างอิง

<<ระเบียนก่อนหน้า    ระเบียนถัดไป >>    ค้นหาตามชื่อ    ยกเลิกการแก้ไข    ยืนยันระเบียน    เพิ่มระเบียนใหม่    ลบระเบียนปัจจุบัน    ปิดฟอร์มนี้

เลขที่ตำแหน่ง : 4470    คำนามหน้าชื่อ : นาย    ชื่อ-สกุล : อำนวย    ทัพบก    กรุ๊ปเลือด : B

ตำแหน่งผู้สอน : อาจารย์ 2    ระดับ : 6    เลขที่บัตรประชาชน : 3620500107849    เพศ : ชาย

สถานะปัจจุบัน : ข้าราชการครูประจำ    สังกัดแผนก : เทคนิคคอมพิวเตอร์    เลขที่สมาชิก กบข. : 3-6205-0010-7849

วุฒิการศึกษา 1 : ปริญญาตรี    สาขาวิชา : วศ.บ.(อิเล็กทรอนิกส์)    วันเดือนปีเกิด : 11-ก.ค.-13

วุฒิการศึกษา 2 : ปริญญาตรี    สาขาวิชา : วศ.บ.(อิเล็กทรอนิกส์)    วันเริ่มบรรจุ : 03-พ.ค.-36

เชื้อชาติ : ไทย    สัญชาติ : ไทย    ศาสนา : พุทธ    อายุราชการ : 10 ปี

สถานะภาพสมรส : แต่งงานแล้ว    วันครบเกษียณ : 11-ก.ค.-73    สอนระดับ : ปวส.    อายุ : 33 ปี

ตำแหน่งบริหาร : หน.แผนกวิชาเทคนิคคอมพิวเตอร์    โทรศัพท์ : 055-512125,01-7273866    ภูมิลำเนาเดิม : กำแพงเพชร

เครื่องราช    ข้อมูลกลาง    การปฏิบัติงาน    การศึกษา    ขันเงินเดือน    งานวิจัย    ที่อยู่ปัจจุบัน    ลาศึกษาต่อ    ภาระงานสอน    ไปช่วยราชการที่อื่น    โทษทางวินัย

เลขที่ตำแหน่ง	วันเดือนปีปฏิบัติงาน	รายการ
4470	1 พ.ค.40 - 20 ก.พ.45	ทำหน้าที่หัวหน้าแผนกสารสนเทศและวิเทศสัมพันธ์ ฝ่ายวางแผนและพัฒนา
4470	10 มี.ย.45 - 21 มี.ค. 46	ทำหน้าที่หัวหน้าแผนกกองทุนเงินให้กู้ยืมเพื่อการศึกษา ฝ่ายกิจการนักศึกษา
4470	19 ส.ค. 46 เป็นต้นไป	ทำหน้าที่หัวหน้าแผนกวิชาเทคนิคคอมพิวเตอร์ ฝ่ายวิชาการ
4470	22 มี.ค.46 - 30 เม.ย.46	ทำหน้าที่หัวหน้าแผนกส่งเสริมจรรยาบรรณ ฝ่ายกิจการนักศึกษา
4470	29 ส.ค. 46 เป็นต้นไป	ทำหน้าที่หัวหน้าสาขาวิชาเทคโนโลยีคอมพิวเตอร์ ฝ่ายวิชาการ

ระเบียน: 1 จาก 5

ระเบียน: 1 จาก 1

มุมมองฟอร์ม

รูปที่ ก.24 ข้อมูลประวัติข้าราชการครูตามชื่อที่เลือก

## 8. การค้นหาข้าราชการพลเรือนตามชื่อ (ดังรูป ก.25)

กรุณาเลือกชื่อข้าราชการพลเรือนจากรายการข้างล่างนี้

แสดงรายละเอียดข้อมูล

กลับสู่เมนูก่อนหน้า

รูปที่ ก.25 การค้นหาข้าราชการพลเรือนตามชื่อ

การเลือกซื้อข้าราชการพลเรือน ทำได้โดยการเลือกจากรายการที่แสดงในคอมพิวเตอร์ หรือจะพิมพ์เข้าไปเองก็ได้ เมื่อเลือกแล้วให้คลิกที่ปุ่ม “แสดงรายละเอียดข้อมูล” ก็จะแสดงข้อมูลตามชื่อข้าราชการพลเรือนที่เลือก (ดังรูปที่ ก.26)

เลขที่ตำแหน่ง	ชื่อ-นามสกุล	เพศ	วันเดือนปีเกิด	วันเริ่มบรรจุ	ตำแหน่ง	ระดับ	หน่วยงานที่สังกัด
451	ณัฐพงษ์ โกอินตะ	ชาย	24-ส.ค.-04	04-มี.ค.-26	เจ้าหน้าที่ธุรการ	5	ประจำแผนกประชาสัมพันธ์

รูปที่ ก.26 ข้อมูลข้าราชการพลเรือนตามชื่อที่เลือก

9. การค้นหาข้าราชการพลเรือนตามหน่วยงาน (ดังรูป ก.27)

รูปที่ ก.27 การค้นหาข้าราชการพลเรือนตามหน่วยงาน

การเลือกชื่อหน่วยงาน ทำได้โดยการเลือกจากรายการที่แสดงในคอมพิวเตอร์ หรือจะพิมพ์เข้าไปเองก็ได้ เมื่อเลือกแล้วให้คลิกที่ปุ่ม “แสดงรายละเอียดข้อมูล” ก็จะแสดงข้อมูลข้าราชการพลเรือนตามหน่วยงานที่เลือก (ดังรูปที่ ก.28)

เลขที่ตำแหน่ง	ชื่อ-นามสกุล	เพศ	วันเดือนปีเกิด	วันเริ่มบรรจุ	ตำแหน่ง	ระดับ	หน่วยงานที่สังกัด
447	อังคณา (สุโขษม) มีเกษ	หญิง	20-ส.ค.-08	01-ธ.ค.-29	เจ้าพนักงานการเงินและบัญชี	5	ประจำแผนกการเงิน
448	ปัทมกานต์ ไตศิริ	หญิง	12-ก.ย.-12	16-ก.ค.-34	เจ้าพนักงานการเงินและบัญชี	5	ประจำแผนกการเงิน

รูปที่ ก.28 ข้อมูลข้าราชการพลเรือนตามหน่วยงานที่เลือก



## 10. การค้นหาลูกจ้างประจำตามชื่อ (ดังรูป ก.29)

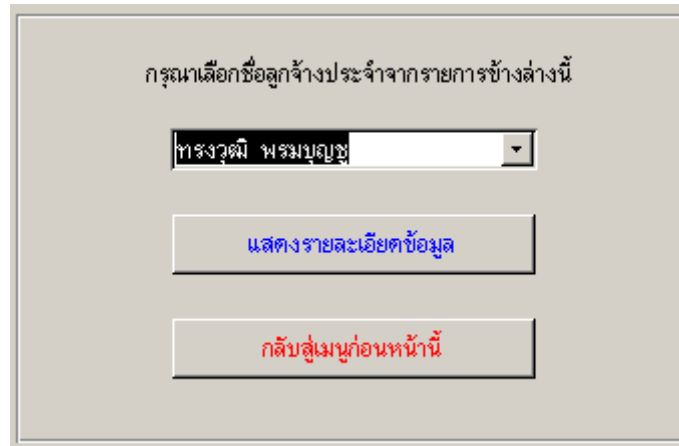

รูปที่ ก.29 การค้นหาลูกจ้างประจำตามชื่อ

การเลือกชื่อลูกจ้างประจำ ทำได้โดยการเลือกจากรายการที่แสดงในคอมพิวเตอร์ หรือจะพิมพ์เข้าไปเองก็ได้ เมื่อเลือกแล้วให้คลิกที่ปุ่ม “แสดงรายละเอียดข้อมูล” ก็จะแสดงข้อมูลตามชื่อลูกจ้างประจำที่เลือก (ดังรูปที่ ก.30)

เลขที่ตำแหน่ง	ชื่อ-นามสกุล	วันเดือนปีเกิด	วันเริ่มบรรจุ	ตำแหน่ง	เพศ	วุฒิการศึกษา	สัญชาติ	เชื้อชาติ
151	ทรงวุฒิ พรหมบุญ	08-ม.ค.-97	03-ส.ค.-24	นักการภารโรง	ชาย	ป.4	ไทย	ไทย

รูปที่ ก.30 ข้อมูลลูกจ้างประจำตามชื่อที่เลือก

## 11. การค้นหาลูกจ้างประจำตามตำแหน่ง (ดังรูป ก.31)

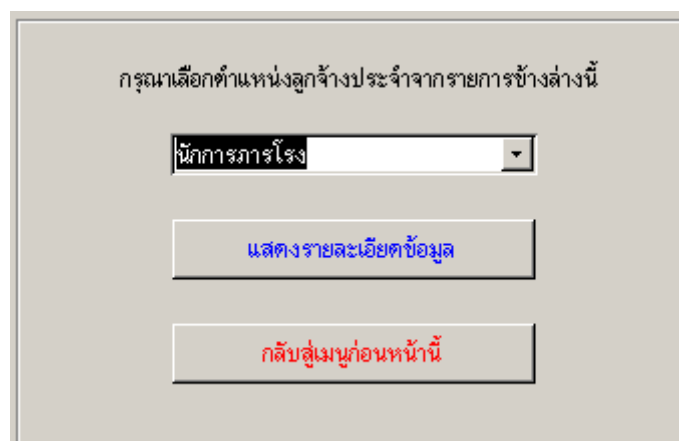

รูปที่ ก.31 การค้นหาลูกจ้างประจำตามตำแหน่ง

การเลือกตำแหน่งของลูกจ้างประจำ ทำได้โดยการเลือกจากรายการที่แสดงในคอมโบบุ๊ก หรือจะพิมพ์เข้าไปเองก็ได้ เมื่อเลือกแล้วให้คลิกที่ปุ่ม “แสดงรายละเอียดข้อมูล” ก็จะแสดงข้อมูลตามตำแหน่งของลูกจ้างประจำที่เลือก (ดังรูปที่ ก.32)

เลขที่ตำแหน่ง	ชื่อ-นามสกุล	วันเดือนปีเกิด	วันเริ่มบรรจุ	ตำแหน่ง	เพศ	วุฒิการศึกษา	สัญชาติ
618	ประวิทย์ พรมบุญชู	16-ก.ย.-84	03-พ.ย.-25	นักการภารโรง	ชาย	ป.4	ไทย
620	ทองหล่อ สุกใส	13-ก.ค.-02	09-ธ.ค.-28	นักการภารโรง	ชาย	ป.4	ไทย
622	ประทีป ภาคอำพร	06-มี.ค.-03	17-ธ.ค.-35	นักการภารโรง	ชาย	ป.4	ไทย
623	จันทร์ ชื่นสิน	05-ธ.ค.-86	26-ธ.ค.-09	นักการภารโรง	ชาย	ป.4	ไทย
624	คำรณ แก้วบุญช่วย	18-มี.ค.-02	09-ธ.ค.-28	นักการภารโรง	ชาย	ป.4	ไทย
626	เมตตา คล้ายแท้	03-ม.ค.-08	03-มิ.ย.-41	นักการภารโรง	หญิง	ปวท.	ไทย
628	สมจิตร มุลนัว	16-ธ.ค.-92	12-พ.ย.-27	นักการภารโรง	ชาย	ป.4	ไทย
629	ขาว ไชยวงศ์	23-พ.ค.-93	01-ธ.ค.-14	นักการภารโรง	ชาย	ป.4	ไทย
630	อนันต์ ธีระตา	19-พ.ค.-03	01-ก.พ.-33	นักการภารโรง	ชาย	ม.3	ไทย
631	ราชธัญ เทศฉาย	02-ธ.ค.-06	14-พ.ย.-35	นักการภารโรง	ชาย	ป.4	ไทย
633	สุพจน์ ศิลพร	19-พ.ค.-97	01-ส.ค.-15	นักการภารโรง	ชาย	ม.3	ไทย
634	มนตรี สายทอง	25-เม.ย.-00	01-ก.พ.-33	นักการภารโรง	ชาย	ม.3	ไทย
636	สุวัจน์ เนื่องจัย	17-ธ.ค.-02	12-มิ.ย.-30	นักการภารโรง	ชาย	ป.4	ไทย

รูปที่ ก.32 ข้อมูลลูกจ้างประจำตามตำแหน่งที่เลือก

12. การค้นหาลูกจ้างชั่วคราวตามชื่อ (ดังรูป ก.33)

กรุณาเลือกชื่อลูกจ้างชั่วคราวจากรายการข้างล่างนี้

กาญจนา ยมเกิด

แสดงรายละเอียดข้อมูล

กลับสู่เมนูก่อนหน้า

รูปที่ ก.33 การค้นหาลูกจ้างชั่วคราวตามชื่อ

การเลือกชื่อลูกจ้างชั่วคราว ทำได้โดยการเลือกจากรายการที่แสดงในคอมโบบุ๊ก หรือจะพิมพ์เข้าไปเองก็ได้ เมื่อเลือกแล้วให้คลิกที่ปุ่ม “แสดงรายละเอียดข้อมูล” ก็จะแสดงข้อมูลตามชื่อลูกจ้างชั่วคราวที่เลือก (ดังรูปที่ ก.34)

ชื่อ-นามสกุล	เพศ	หน่วยงานที่สังกัด	ตำแหน่ง	วุฒิการศึกษา	สัญชาติ	เชื้อชาติ	ศาสนา
กาญจนา ยมเกิด	ชาย	ฝ่ายกิจการนักศึกษา	เจ้าหน้าที่ธุรการ	ปวช.	ไทย	ไทย	พุทธ

รูปที่ ก.34 ข้อมูลลูกจ้างชั่วคราวตามชื่อที่เลือก

## 13. การค้นหาลูกจ้างชั่วคราวตามหน่วยงาน (ดังรูป ก.35)

กรุณาเลือกชื่อหน่วยงานของลูกจ้างชั่วคราวจากรายการข้างล่างนี้

แผนกทะเบียนและวัดผล

แสดงรายละเอียดข้อมูล

กลับสู่เมนูก่อนหน้านี้

รูปที่ ก.35 การค้นหาลูกจ้างชั่วคราวตามหน่วยงาน

การเลือกชื่อหน่วยงานของลูกจ้างชั่วคราว ทำได้โดยการเลือกจากรายการที่แสดงในคอมพิวเตอร์ หรือจะพิมพ์เข้าไปเองก็ได้ เมื่อเลือกแล้วให้คลิกที่ปุ่ม “แสดงรายละเอียดข้อมูล” ก็จะแสดงข้อมูลตามชื่อหน่วยงานของลูกจ้างชั่วคราวที่เลือก (ดังรูปที่ ก.36)

ชื่อ-นามสกุล	เพศ	หน่วยงานที่สังกัด	ตำแหน่ง	วุฒิการศึกษา	สัญชาติ	เชื้อชาติ
นัชชา วงษ์แสนคำ	หญิง	แผนกทะเบียนและวัดผล	เจ้าหน้าที่ธุรการ	ปวส.	ไทย	ไทย
วารุณี แสนสี	หญิง	แผนกทะเบียนและวัดผล	เจ้าหน้าที่ธุรการ	ปวส.	ไทย	ไทย
พิศุล พุทธิสา	หญิง	แผนกทะเบียนและวัดผล	เจ้าหน้าที่ธุรการ	ปริญญาตรี	ไทย	ไทย

รูปที่ ก.36 ข้อมูลลูกจ้างชั่วคราวตามหน่วยงานที่เลือก

## 14. การค้นหาข้อมูลข้าราชการครูที่ลาศึกษาต่อ (ดังรูป ก.37)

เลขที่ตำแหน่ง	ชื่อ-นามสกุล	ตำแหน่ง	ระดับ	อายุ	คณะวิชา	แผนกวิชา	ระดับที่ไปศึกษา
1625	นางสาวสมใจ วงศ์เทียนชัย	อาจารย์ 1	3	26	บริหารธุรกิจ	การตลาด	ปริญญาโท
1644	นายจักรกฤษณ์ เคลือบวัง	อาจารย์ 1	4	30	ไฟฟ้า	ไฟฟ้า	ปริญญาโท
1648	นายขวัญชัย เทศฉาย	อาจารย์ 1	5	36	โยธา	ช่างก่อสร้าง	ปริญญาโท
1679	นางสาวแสงจันทร์ ยมเกิด	อาจารย์ 1	3	29	โยธา	ช่างก่อสร้าง	ปริญญาโท
1684	นายประเทือง ผินแก้ว	อาจารย์ 1	4	36	เครื่องกล	ช่างยนต์	ปริญญาโท
1705	นายจิรวัดณ์ วรวิชัย	อาจารย์ 1	3	29	เทคโนโลยีการผลิต	ช่างโลหะ	ปริญญาโท
1707	นายสมชาย บุญพิทักษ์	อาจารย์ 1	4	28	โยธา	อุตสาหกรรมเครื่องเรือน	ปริญญาโท
1720	นายชยันต์ คำบรรลือ	อาจารย์ 1	3	27	เทคโนโลยีการผลิต	ช่างกลโรงงาน	ปริญญาโท
1733	นางพิสมัย สุภัทรานนท์	อาจารย์ 2	6	43	ศึกษาทั่วไป	ภาษาอังกฤษ	ปริญญาเอก
4647	นายกานต์ วิรุณพันธ์	อาจารย์ 1	5	32	เทคโนโลยีการผลิต	ช่างกลโรงงาน	ปริญญาโท
5085	นายธงชัย เบ็ญจลักษณ์	อาจารย์ 1	4	30	เทคโนโลยีการผลิต	ช่างกลโรงงาน	ปริญญาโท
5086	นายไพโรจน์ จันทร์แก้ว	อาจารย์ 1	5	31	เครื่องกล	ช่างยนต์	ปริญญาโท

รูปที่ ก.37 ข้อมูลข้าราชการครูที่ลาศึกษาต่อ

## 15. การค้นหาข้อมูลข้าราชการครูที่ไปช่วยราชการ (ดังรูป ก.38)

เลขที่ตำแหน่ง	ชื่อ-นามสกุล	เพศ	คณะวิชา	แผนกวิชา	สถานที่ไปช่วยราชการ
1643	นางสาวสุจิตรา พะหงษา	หญิง	ไม่มีข้อมูล	ไม่มีข้อมูล	วิทยาเขตเชียงราย
1688	นายอำนาจศักดิ์ จันทร์วรรณดี	ชาย	ศึกษาทั่วไป	ภาษาอังกฤษ	วิทยาเขตเชียงราย
1728	นายสิทธิชัย จินะวงษ์	ชาย	ไม่มีข้อมูล	ไม่มีข้อมูล	วิทยาเขตเชียงราย
1734	นางมณีนิจัน โหຍารมณ	หญิง	บริหารธุรกิจ	การบัญชี	วิทยาเขตเชียงราย
1772	นางสุวรรณี โภษากรณ์	หญิง	บริหารธุรกิจ	การตลาด	วิทยาเขตศรีวิชัย
1778	นางสุธิตักษณ์ นิตธรรม แก่นทอง	หญิง	ไม่มีข้อมูล	ไม่มีข้อมูล	กองสวัสดิการ
1787	นายกิจจา ไชยทานุ	ชาย	ไม่มีข้อมูล	ไม่มีข้อมูล	สำนักเทคโนโลยีสารสนเทศ

รูปที่ ก.38 ข้อมูลข้าราชการครูที่ไปช่วยราชการ

## ก5. การสร้างรายงานข้อมูลบุคลากรออกเครื่องพิมพ์

การสร้างรายงานข้อมูลบุคลากร ได้แก่ ข้อมูลข้าราชการครู ข้าราชการพลเรือน ลูกจ้างประจำ ลูกจ้างชั่วคราว และข้อมูลการไปราชการ สามารถทำได้โดยการเลือกที่เมนู “รายงานข้อมูล” แล้วเลือกข้อมูลที่ต้องการสร้างรายงาน หากต้องการพิมพ์ออกทางเครื่องพิมพ์ให้เลือกที่เมนู “พิมพ์” แล้วเลือกที่เมนู “พิมพ์ออกเครื่องพิมพ์” หรือกด Ctrl+P

## 1. รายงานข้อมูลทั่วไปของข้าราชการครู (ดังรูป ก.39)

สำนักงานเทศบาลนคร - [รายงานข้อมูลทั่วไปของข้าราชการครู]

เพิ่ม ป้อนหรือแก้ไขข้อมูล ค้นหาข้อมูล รายงานข้อมูล รายงานสรุปข้อมูล แก้ไขข้อมูลอ้างอิง

**รายงานข้อมูลทั่วไปของข้าราชการครู** หน้าที่ 1/1

วันที่พิมพ์รายงาน: 28 สิงหาคม 2546

สถาบันเทคโนโลยีราชมงคล วิทยาเขตตาก 41 ถนนพหลโยธิน ต.ไม้งาม อ.เมือง จ.ตาก 6300

---

<b>เลขที่ส่วนหนึ่ง :</b> 4470	<b>ชื่อ-นามสกุล :</b> อำนวย ทับเกิด	<b>เพศ :</b> ชาย
<b>ส่วนหนึ่ง :</b> อจ1รย2 <b>ระดับ :</b> 6	<b>แผนกวิชา :</b> เทคนิคคอมพิวเตอร์	<b>คณะวิชา :</b> ไฟฟ้า
<b>เลขที่บัตรประชาชน :</b> 3620500107849	<b>เลขที่สมทัก กนข. :</b> 3-6205-0010-7849	
<b>วันเดือนปีเกิด :</b> 11 กรกฎาคม 2513	<b>อายุ :</b> 33 ปี	<b>วันครบเกษียณ :</b> 11 กรกฎาคม 2573
<b>วันเริ่มบรรจุ :</b> 3 พฤษภาคม 2536	<b>อายุราชการ :</b> 10 ปี	
<b>วุฒิการศึกษา :</b> ปริญญาตรี	<b>สาขาวิชา :</b> วศ.บ.(อิเล็กทรอนิกส์)	
<b>วุฒิการศึกษา :</b> ปริญญาตรี	<b>สาขาวิชา :</b> วศ.บ.(อิเล็กทรอนิกส์)	
<b>เชื้อชาติ :</b> ไทย	<b>สัญชาติ :</b> ไทย	<b>ศาสนา :</b> พุทธ

หน้า: 1/1 | 1 |

พร้อม

รูปที่ ก.39 รายงานข้อมูลทั่วไปของข้าราชการครู

## 2. รายงานข้อมูลประวัติการศึกษาของข้าราชการครู (ดังรูป ก.40)

สำนักงานเทศบาลนคร - [รายงานประวัติการศึกษา]

เพิ่ม ป้อนหรือแก้ไขข้อมูล ค้นหาข้อมูล รายงานข้อมูล รายงานสรุปข้อมูล แก้ไขข้อมูลอ้างอิง

**รายงานข้อมูลประวัติการศึกษา** หน้าที่ 1/1

วันที่พิมพ์รายงาน: 28 สิงหาคม 2546

สถาบันเทคโนโลยีราชมงคล วิทยาเขตตาก 41 ถนนพหลโยธิน ต.ไม้งาม อ.เมือง จ.ตาก 6300

---

<b>เลขที่ส่วนหนึ่ง :</b> 4470	<b>ชื่อ-นามสกุล :</b> อำนวย ทับเกิด
<b>ส่วนหนึ่ง :</b> อจ1รย2 <b>ระดับ :</b> 6	<b>แผนกวิชา :</b> เทคนิคคอมพิวเตอร์ <b>คณะวิชา :</b> ไฟฟ้า

ระยะเวลา	ชื่อสถานศึกษา	ระดับ	ชื่อวุฒิที่ได้รับ	สาขาวิชา
2532-2534	สถาบันเทคโนโลยีราชมงคล วิทยาเขตตาก	ปวส.	ปวส.	ช่างอิเล็กทรอนิกส์
2534-2536	คณะวิศวกรรมเทคโนโลยี วิทยาเขตเวสเตอร์	ตรี	วศ.บ.	วิศวกรรมอิเล็กทรอนิกส์
2529-2532	วิทยาลัยเทคนิคกำแพงเพชร	ปวช.	ปวช.	ช่างอิเล็กทรอนิกส์

หน้า: 1/1 | 1 |

พร้อม

รูปที่ ก.40 รายงานข้อมูลประวัติการศึกษาของข้าราชการครู

## 3. รายงานข้อมูลประวัติการรับเครื่องราชอิสริยาภรณ์ของข้าราชการครู (ดังรูป ก.41)

โปรแกรมสารสนเทศบุคลากร - [รายงานข้อมูลการได้รับเครื่องราชฯ]

เพิ่ม ป้อนหรือแก้ไขข้อมูล ค้นหาข้อมูล รายงานข้อมูล รายงานสรุปข้อมูล แก้ไขข้อมูลอ้างอิง

**รายงานข้อมูลเครื่องราชอิสริยาภรณ์** หน้าที่ 1/1

วันที่พิมพ์รายงาน: 28 สิงหาคม 2546

สถาบันเทคโนโลยีราชมงคล วิทยาเขตตาก 41 ถนนพหลโยธิน ต.ไม่แกม อ.เมือง จ.ตาก 6300

**เลขที่ส่วนหนึ่ง:** 1613 **ชื่อ-นามสกุล:** ประพันธ์ วิชาศิลป์

**ส่วนหนึ่ง:** ผู้อำนวยการ **ระดับ:** 8 **แผนกวิชา:** ช่างก่อสร้าง **คณะวิชา:** โยธา

ชื่อย่อตรา	ชื่อเต็มตรา	วันเดือนปีที่ได้รับ
จ.ม.	จัตุรถาภรณ์มงกุฎไทย	5 ธ.ค. 2519
ต.ม.	ตราภรณ์มงกุฎไทย	5 ธ.ค. 2526
ต.ช.	ตราภรณ์ช้างเผือก	5 ธ.ค. 2531
ท.ม.	ทวีติยาภรณ์มงกุฎไทย	5 ธ.ค. 2540
ร.จ.พ.	เหรียญจักรพรรดิมาลา	5 ธ.ค. 2540

หน้า: 1/1

พร้อม

รูปที่ ก.41 รายงานข้อมูลประวัติการรับเครื่องราชอิสริยาภรณ์ของข้าราชการครู

## 4. รายงานข้อมูลประวัติขึ้นเงินเดือนของข้าราชการครู (ดังรูป ก.42)

โปรแกรมสารสนเทศบุคลากร - [รายงานประวัติขึ้นเงินเดือน]

เพิ่ม ป้อนหรือแก้ไขข้อมูล ค้นหาข้อมูล รายงานข้อมูล รายงานสรุปข้อมูล แก้ไขข้อมูลอ้างอิง

**รายงานข้อมูลประวัติขึ้นเงินเดือน** หน้าที่ 1/1

วันที่พิมพ์รายงาน: 28 สิงหาคม 2546

สถาบันเทคโนโลยีราชมงคล วิทยาเขตตาก 41 ถนนพหลโยธิน ต.ไม่แกม อ.เมือง จ.ตาก 6300

**เลขที่ส่วนหนึ่ง:** 4470 **ชื่อ-นามสกุล:** อานาจ ทับเกิด

**ส่วนหนึ่ง:** อาจารย์ 2 **ระดับ:** 6 **แผนกวิชา:** เทคนิคคอมพิวเตอร์ **คณะวิชา:** ไฟฟ้า

วันเดือนปี	ส่วนหนึ่ง	ระดับ	สังกัด	ขั้นที่ได้	อัตราเงินเดือน
3 พ.ค.36	อาจารย์ 1	3	วิทยาเขตตาก	-	5,560
1 ต.ค.38	อาจารย์ 1	3	วิทยาเขตตาก	1.5	7,210
1 ต.ค.39	อาจารย์ 1	4	วิทยาเขตตาก	1	7,580
1 ต.ค.40	อาจารย์ 1	4	วิทยาเขตตาก	1.5	8,190

หน้า: 1/1

พร้อม

รูปที่ ก.42 รายงานข้อมูลประวัติขึ้นเงินเดือนของข้าราชการครู

## 5. รายงานข้อมูลประวัติการปฏิบัติหน้าที่พิเศษของข้าราชการครู (ดังรูป ก.43)

ปีระแวงสารสมเด็จมหาราช - [รายงานการปฏิบัติหน้าที่พิเศษ]

เพิ่ม ป้อนหรือแก้ไขข้อมูล ค้นหาข้อมูล รายงานข้อมูล รายงานสรุปข้อมูล แก้ไขข้อมูลอ้างอิง

**รายงานข้อมูลการปฏิบัติหน้าที่พิเศษ**

หน้าที่ 1/1  
วันที่พิมพ์รายงาน: 28 สิงหาคม 2546

สถาบันเทคโนโลยีราชมงคล วิทยาเขตตลิ่งชัน 41 ถนนพหลโยธิน ต.ไม่แกม อ.เมือง จ.ตลิ่งชัน 6300

**เลขที่ส่วนหนึ่ง:** 4470      **ชื่อ-นามสกุล:** อำนวย ทับเกิด

**ส่วนหนึ่ง:** อาจารย์ 2      **ระดับ:** 6      **แผนกวิชา:** เทคโนโลยีคอมพิวเตอร์      **คณะวิชา:** ไฟฟ้า

ระยะเวลา	หน้าที่ที่ได้รับ	เลขที่คำสั่ง
1 พ.ค.40 - 20 ก.พ.45	ทำหน้าที่หัวหน้าแผนกสารสนเทศและวิเทศสัมพันธ์ ฝ่ายวางแผนและพัฒนา	251/2540
10 มิ.ย.45 - 21 มี.ค. 46	ทำหน้าที่หัวหน้าแผนกกองทุนเงินให้กู้ยืมเพื่อการศึกษา ฝ่ายกิจการนักศึกษา	100/2545
22 มี.ค.46 - 30 เม.ย.46	ทำหน้าที่หัวหน้าแผนกส่งเสริมจริยธรรม ฝ่ายกิจการนักศึกษา	107/2546
19 ส.ค. 46 เป็นต้นไป	ทำหน้าที่หัวหน้าแผนกวิชาเทคโนโลยีคอมพิวเตอร์ ฝ่ายวิชาการ	725/2546
21 ส.ค. 46 เป็นต้นไป	ทำหน้าที่หัวหน้าสาขาวิชาเทคโนโลยีคอมพิวเตอร์ ฝ่ายวิชาการ	757/2546

หน้า: 1/1

พร้อม

รูปที่ ก.43 รายงานข้อมูลประวัติการปฏิบัติหน้าที่พิเศษของข้าราชการครู

## 6. รายงานข้อมูลภาระหน้าที่งานสอนของข้าราชการครู (ดังรูป ก.44)

ปีระแวงสารสมเด็จมหาราช - [รายงานภาระหน้าที่งานสอน]

เพิ่ม ป้อนหรือแก้ไขข้อมูล ค้นหาข้อมูล รายงานข้อมูล รายงานสรุปข้อมูล แก้ไขข้อมูลอ้างอิง

**รายงานข้อมูลภาระหน้าที่งานสอน**

หน้าที่ 1/1  
วันที่พิมพ์รายงาน: 28 สิงหาคม 2546

สถาบันเทคโนโลยีราชมงคล วิทยาเขตตลิ่งชัน 41 ถนนพหลโยธิน ต.ไม่แกม อ.เมือง จ.ตลิ่งชัน 6300

**เลขที่ส่วนหนึ่ง:** 4470      **ชื่อ-นามสกุล:** อำนวย ทับเกิด

**ส่วนหนึ่ง:** อาจารย์ 2      **ระดับ:** 6      **แผนกวิชา:** เทคโนโลยีคอมพิวเตอร์      **คณะวิชา:** ไฟฟ้า

**สาขาวิชา:** หน.แผนกวิชาเทคโนโลยีคอมพิวเตอร์

ภาคเรียน	วิชาที่สอน	ระดับ	จำนวนห้อง	จำนวนคาบในเวลา	จำนวนคาบนอกเวลา
1/2545	เทคโนโลยีคอมพิวเตอร์	ปวส.	1	5	
1/2545	เครือข่ายคอมพิวเตอร์เบื้องต้น	ปวส.	1	5	
1/2545	ความรู้เบื้องต้นเกี่ยวกับเครือข่าย	ปวส.	1		4
2/2545	การออกแบบวงจรอิเล็กทรอนิกส์	ปวส.	1	5	

หน้า: 1/1

พร้อม

รูปที่ ก.44 รายงานข้อมูลภาระหน้าที่งานสอนของข้าราชการครู

## ก6. การสร้างรายงานสรุปข้อมูลบุคลากรออกเครื่องพิมพ์

การสร้างรายงานสรุปข้อมูลบุคลากร ได้แก่ ข้อมูลข้าราชการครู ข้าราชการพลเรือน ลูกจ้างประจำ ลูกจ้างชั่วคราว สามารถทำได้โดยการเลือกที่เมนู “รายงานสรุปข้อมูล” แล้วเลือกข้อมูลที่ต้องการสร้างรายงานสรุป หากต้องการพิมพ์ออกทางเครื่องพิมพ์ให้เลือกที่เมนู “พิมพ์” แล้วเลือกที่เมนู “พิมพ์ออกเครื่องพิมพ์” หรือกด Ctrl+P

### 1. รายงานสรุปข้อมูลข้าราชการครูทั้งหมดตามตำแหน่ง เพศ และระดับ (ดังรูป ก.45)

ตำแหน่ง	เพศ	ระดับ							รวมทั้งสิ้น
		3	4	5	6	7	8	9	
ผู้อำนวยการ	ชาย						1	-	1
ผู้ช่วยศาสตราจารย์	ชาย						3	-	3
ผู้ช่วยศาสตราจารย์	หญิง						3	-	3
อาจารย์ 3	ชาย					3	7	-	10
อาจารย์ 3	หญิง					1	1	-	2
อาจารย์ 2	ชาย				5	52		-	57
อาจารย์ 2	หญิง				5	31		-	36
อาจารย์ 1	ชาย	3	19	20				-	42
อาจารย์ 1	หญิง	2	6	9				-	17
ครู 2	ชาย			1				-	1
<b>รวมทั้งสิ้น</b>		<b>5</b>	<b>26</b>	<b>10</b>	<b>29</b>	<b>87</b>	<b>15</b>	<b>-</b>	<b>172</b>

รูปที่ ก.45 รายงานสรุปข้อมูลข้าราชการครูทั้งหมดตามตำแหน่ง เพศ และระดับ



2. รายงานสรุปข้อมูลข้าราชการครูทั้งหมดตามวุฒิสูงสุด เพศ และระดับ (ดังรูป ก.46)

สรุปข้อมูลข้าราชการครูทั้งหมดแยกตามวุฒิ เพศ และระดับ

วุฒิการศึกษาสูงสุด	เพศ	ระดับ							รวมทั้งสิ้น	
		3	4	5	6	7	8	9		
ปริญญาเอก	ชาย				1				-	1
ปริญญาโท	ชาย		9	5	1	23	7		-	45
ปริญญาโท	หญิง		4	6	3	13	4		-	30
ปริญญาตรี	ชาย	3	11	15	3	30	4		-	66
ปริญญาตรี	หญิง	2	2	3	2	19			-	28
อนุปริญญา	ชาย						2		-	2
<b>รวมทั้งสิ้น</b>		<b>5</b>	<b>26</b>	<b>10</b>	<b>29</b>	<b>87</b>	<b>15</b>	<b>-</b>		<b>172</b>

รูปที่ ก.46 รายงานสรุปข้อมูลข้าราชการครูทั้งหมดตามวุฒิสูงสุด เพศ และระดับ

3. รายงานสรุปข้อมูลข้าราชการครูทั้งหมดตามประเภทและเพศ (ดังรูป ก.47)

สรุปข้อมูลข้าราชการครูทั้งหมดแยกตามประเภทและเพศ

ประเภทข้าราชการครู	เพศ		รวมทั้งสิ้น
	ชาย	หญิง	
ข้าราชการครูประจำ	102	51	153
ไปช่วยราชการ	3	4	7
ลาศึกษาต่อ	9	3	12
<b>รวมทั้งสิ้น</b>	<b>114</b>	<b>58</b>	<b>172</b>

รูปที่ ก.47 รายงานสรุปข้อมูลข้าราชการครูทั้งหมดตามประเภทและเพศ

## 4. รายงานสรุปข้อมูลข้าราชการครูประจำตามคณะวิชาและเพศ (ดังรูป ก.48)

โปรแกรมสารสนเทศบุคลากร - [สรุปข้อมูลข้าราชการครูประจำตามคณะวิชาและเพศ]

แฟ้ม ป้อนหรือแก้ไขข้อมูล ค้นหาข้อมูล รายงานข้อมูล รายงานสรุปข้อมูล แก้ไขข้อมูลอ้างอิง

 สถาบันเทคโนโลยีราชมงคล วิทยาเขตตาก  
สรุปข้อมูลข้าราชการครูประจำแยกตามคณะวิชาและเพศ

คณะวิชา	เพศ		รวมทั้งสิ้น
	ชาย	หญิง	
คหกรรมศาสตร์	1	8	9
เครื่องกล	19		19
เทคโนโลยีการผลิต	19	2	21
บริหารธุรกิจ	2	17	19
ไฟฟ้า	31	2	33
โยธา	19	2	21
ศึกษาทั่วไป	11	20	31
<b>รวมทั้งสิ้น</b>	<b>102</b>	<b>51</b>	<b>153</b>

หน้า: 14 | 1 | พร้อม

รูปที่ ก.48 รายงานสรุปข้อมูลข้าราชการครูประจำตามคณะวิชาและเพศ

## 5. รายงานสรุปข้อมูลข้าราชการครูประจำตามคณะวิชาและวุฒิ (ดังรูป ก.49)

โปรแกรมสารสนเทศบุคลากร - [สรุปข้อมูลข้าราชการครูประจำตามคณะวิชาและวุฒิ]

แฟ้ม ป้อนหรือแก้ไขข้อมูล ค้นหาข้อมูล รายงานข้อมูล รายงานสรุปข้อมูล แก้ไขข้อมูลอ้างอิง

 สถาบันเทคโนโลยีราชมงคล วิทยาเขตตาก  
สรุปข้อมูลข้าราชการครูประจำแยกตามคณะวิชาและวุฒิการศึกษา

คณะวิชา	วุฒิการศึกษาสูงสุด				รวมทั้งสิ้น
	ปริญญาเอก	ปริญญาโท	ปริญญาตรี	อนุปริญญา	
คหกรรมศาสตร์		3	6		9
เครื่องกล		9	9	1	19
เทคโนโลยีการผลิต		11	10		21
บริหารธุรกิจ		9	10		19
ไฟฟ้า		10	23		33
โยธา		6	14	1	21
ศึกษาทั่วไป	1	21	9		31
<b>รวมทั้งสิ้น</b>	<b>1</b>	<b>69</b>	<b>81</b>	<b>2</b>	<b>153</b>

หน้า: 14 | 1 | พร้อม

รูปที่ ก.49 รายงานสรุปข้อมูลข้าราชการครูประจำตามคณะวิชาและวุฒิสูงสุด



## 8. รายงานสรุปข้อมูลข้าราชการพลเรือนตามตำแหน่งและเพศ (ดังรูป ก.52)

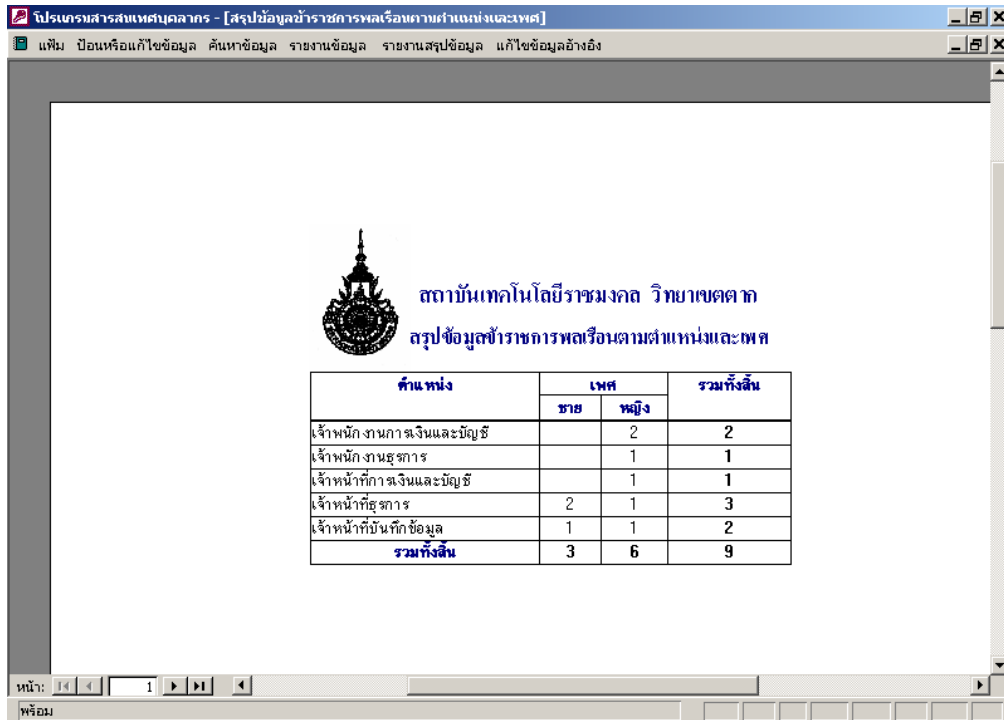

สถาบันเทคโนโลยีราชมงคล วิทยาเขตตลิ่งชัน  
สรุปข้อมูลข้าราชการพลเรือนตามตำแหน่งและเพศ

ตำแหน่ง	เพศ		รวมทั้งสิ้น
	ชาย	หญิง	
เจ้าหน้าที่งานการเงินและบัญชี		2	2
เจ้าหน้าที่งานธุรการ		1	1
เจ้าหน้าที่งานการเงินและบัญชี		1	1
เจ้าหน้าที่ธุรการ	2	1	3
เจ้าหน้าที่บันทึกข้อมูล	1	1	2
<b>รวมทั้งสิ้น</b>	<b>3</b>	<b>6</b>	<b>9</b>

รูปที่ ก.52 รายงานสรุปข้อมูลข้าราชการพลเรือนตามตำแหน่งและเพศ

## 9. รายงานสรุปข้อมูลข้าราชการพลเรือนตามวุฒิการศึกษาและเพศ (ดังรูป ก.53)

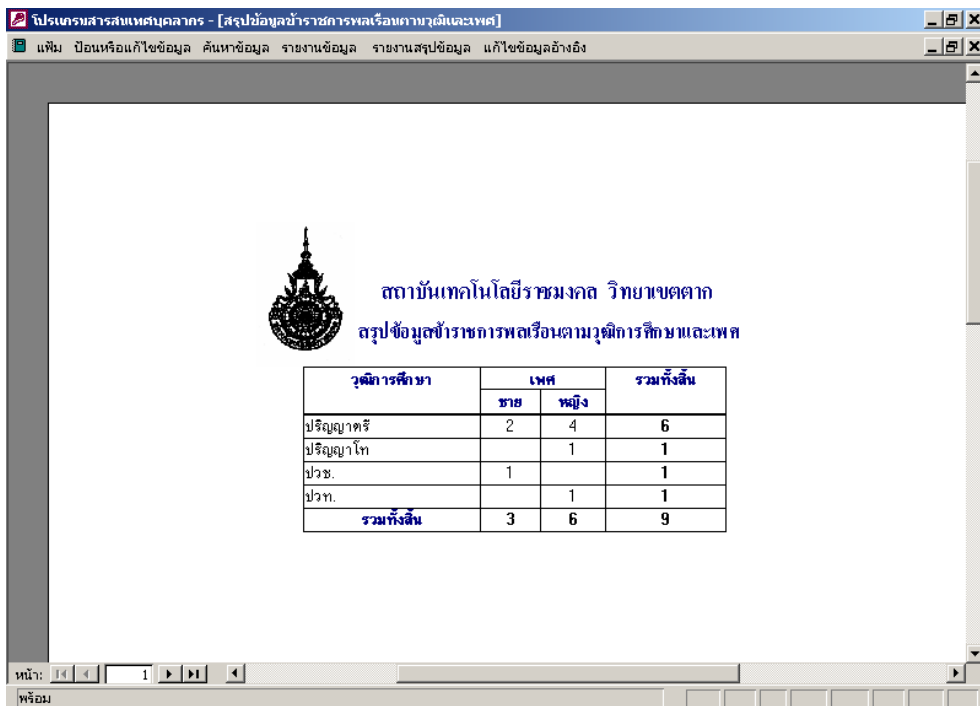

สถาบันเทคโนโลยีราชมงคล วิทยาเขตตลิ่งชัน  
สรุปข้อมูลข้าราชการพลเรือนตามวุฒิการศึกษาและเพศ

วุฒิการศึกษา	เพศ		รวมทั้งสิ้น
	ชาย	หญิง	
ปริญญาตรี	2	4	6
ปริญญาโท		1	1
ปวช.	1		1
ปวท.		1	1
<b>รวมทั้งสิ้น</b>	<b>3</b>	<b>6</b>	<b>9</b>

รูปที่ ก.53 รายงานสรุปข้อมูลข้าราชการพลเรือนตามวุฒิการศึกษาและเพศ

## 10. รายงานสรุปข้อมูลลูกจ้างประจำตามตำแหน่งและเพศ (ดังรูป ก.54)

ตำแหน่ง	เพศ		รวมทั้งสิ้น
	ชาย	หญิง	
คณงาน	2	1	3
ช่างไม้	1		1
พนักงานภารโรง	21	7	28
พนักงานขับรถยนต์	2		2
พนักงานพิมพ์ดีด		1	1
ยาม	10		10
ลูกมือช่าง	1		1
หัวหน้าหมวดสถานที่	1		1
<b>รวมทั้งสิ้น</b>	<b>38</b>	<b>9</b>	<b>47</b>

รูปที่ ก.54 รายงานสรุปข้อมูลลูกจ้างประจำตามตำแหน่งและเพศ

## 11. รายงานสรุปข้อมูลลูกจ้างประจำตามวุฒิการศึกษาและเพศ (ดังรูป ก.55)

วุฒิการศึกษา	เพศ		รวมทั้งสิ้น
	ชาย	หญิง	
ป.4	29	2	31
ป.6	1		1
ปริญญาตรี		3	3
ปวช.		1	1
ปวท.		1	1
ปวส.	1		1
ม.3	4	1	5
ม.6	3	1	4
<b>รวมทั้งสิ้น</b>	<b>38</b>	<b>9</b>	<b>47</b>

รูปที่ ก.55 รายงานสรุปข้อมูลลูกจ้างประจำตามวุฒิการศึกษาและเพศ

12. รายงานสรุปข้อมูลลูกจ้างชั่วคราวตามวุฒิการศึกษาและเพศ (ดังรูป ก.56)

โปรแกรมสารสนเทศบุคลากร - [สรุปข้อมูลลูกจ้างชั่วคราวตามวุฒิและเพศ]

เพิ่ม ป้อนหรือแก้ไขข้อมูล ค้นหาข้อมูล รายงานข้อมูล รายงานสรุปข้อมูล แก้ไขข้อมูลอ้างอิง

หน้า: 1/1

พร้อม

สถาบันเทคโนโลยีราชมงคล วิทยาเขตตลิ่งชัน  
สรุปข้อมูลลูกจ้างชั่วคราวตามวุฒิการศึกษาและเพศ

วุฒิการศึกษา	เพศ		รวมทั้งสิ้น
	ชาย	หญิง	
ป.4		1	1
ป.6	1		1
ปริญญาตรี	2	14	16
ปวช.	3	2	5
ปวท.		2	2
ปวส.	3	7	10
ม.3	7	4	11
ม.6	4	1	5
<b>รวมทั้งสิ้น</b>	<b>20</b>	<b>31</b>	<b>51</b>

รูปที่ ก.56 รายงานสรุปข้อมูลลูกจ้างชั่วคราวตามวุฒิการศึกษาและเพศ

13. รายงานแผนภูมิสรุปข้อมูลข้าราชการครูประจำตามคณะวิชาและเพศ (ดังรูป ก.57)

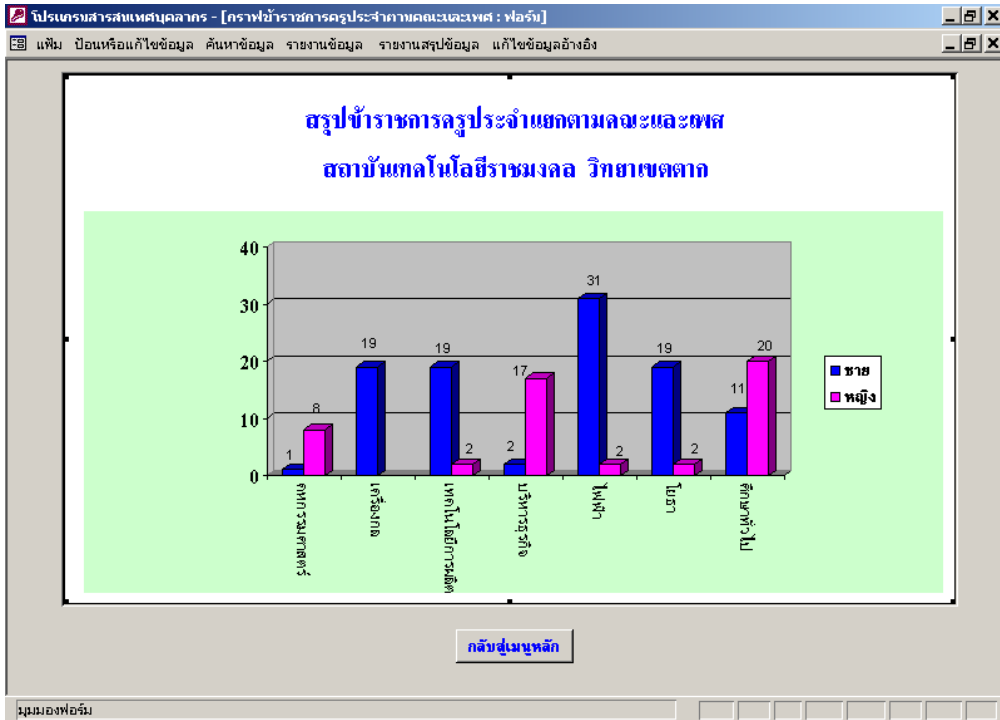

รูปที่ ก.57 รายงานแผนภูมิสรุปข้อมูลข้าราชการครูประจำตามคณะวิชาและเพศ

14. รายงานแผนภูมิสรูปข้อมูลข้าราชการครูทั้งหมดตามประเภท (ดังรูป ก.58)

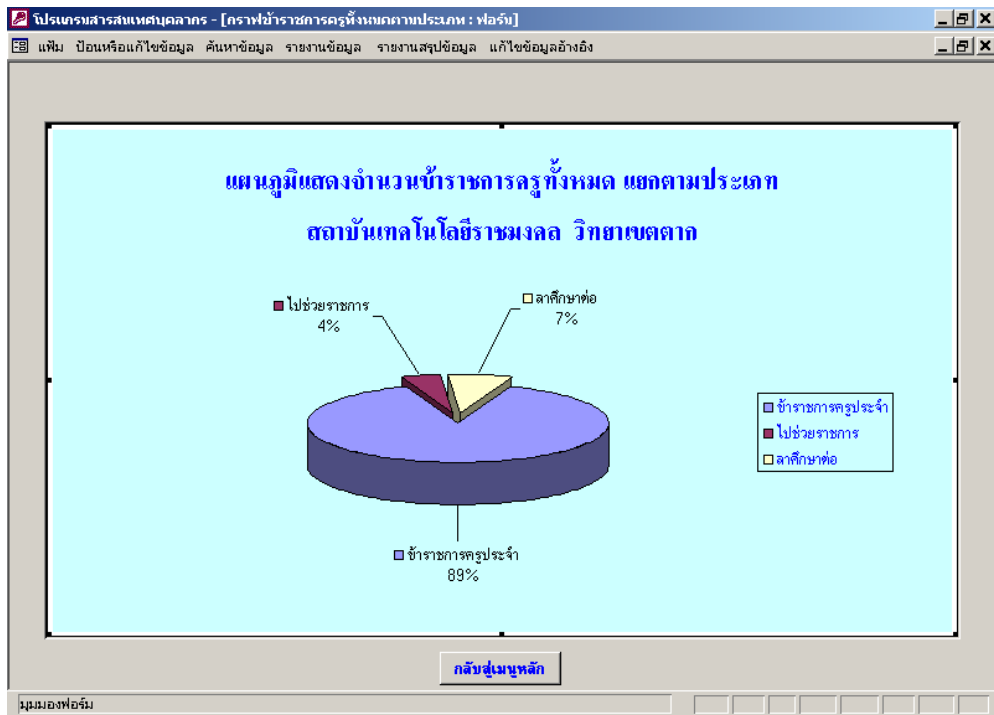

รูปที่ ก.58 รายงานแผนภูมิสรูปข้อมูลข้าราชการครูทั้งหมดตามประเภท

15. รายงานแผนภูมิสรูปข้อมูลข้าราชการครูประจำตามตำแหน่ง (ดังรูป ก.59)

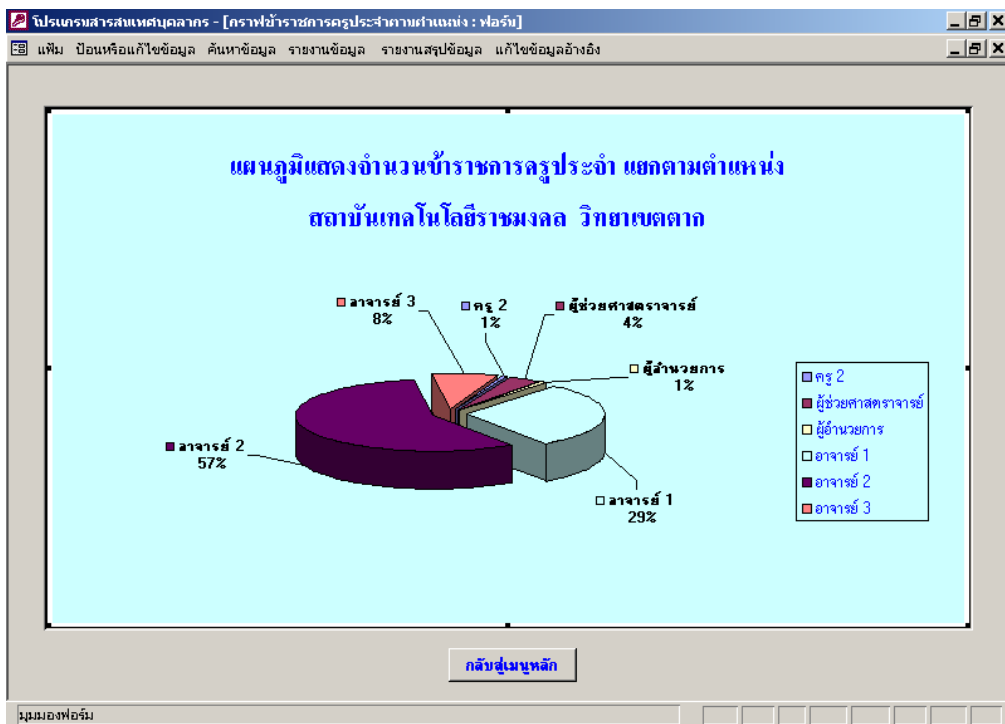

รูปที่ ก.59 รายงานแผนภูมิสรูปข้อมูลข้าราชการครูประจำตามตำแหน่ง

16. รายงานแผนภูมิสรุปรูปข้อมูลข้าราชการครูประจำตามระดับ (ดังรูป ก.60)

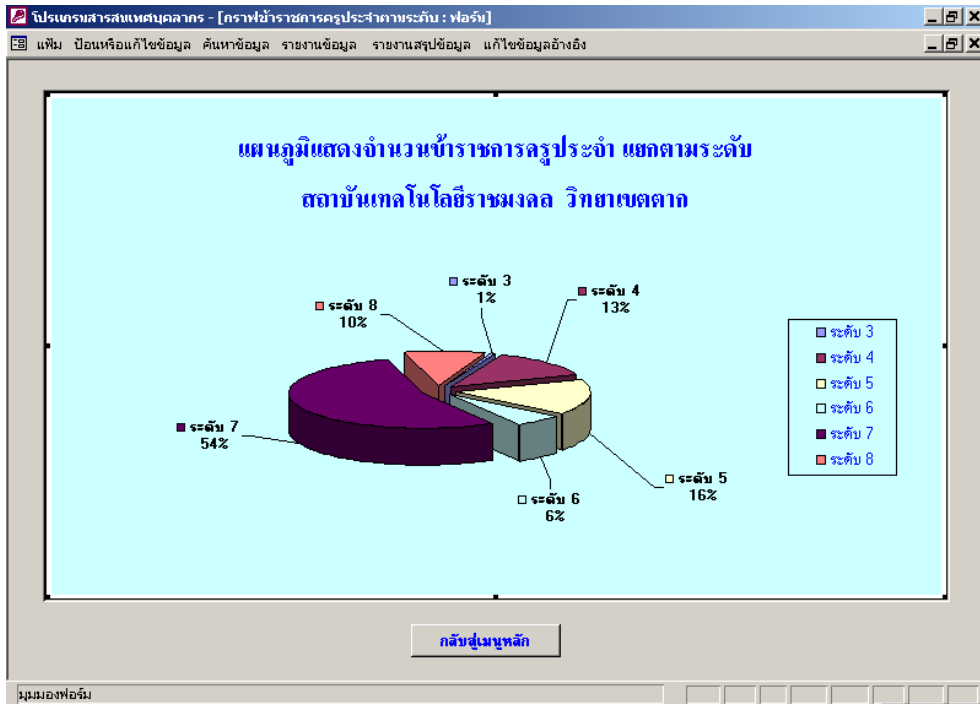

รูปที่ ก.60 รายงานแผนภูมิสรุปรูปข้อมูลข้าราชการครูประจำตามระดับ

17. รายงานแผนภูมิสรุปรูปข้อมูลข้าราชการครูประจำตามวุฒิสูงสุด (ดังรูป ก.61)

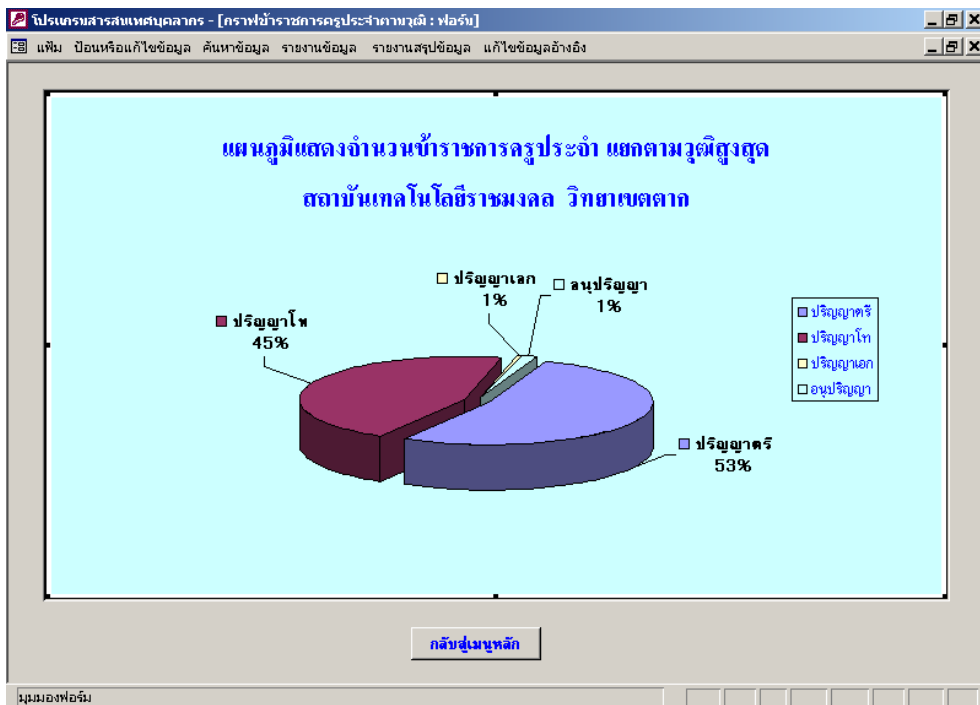

รูปที่ ก.61 รายงานแผนภูมิสรุปรูปข้อมูลข้าราชการครูประจำตามวุฒิสูงสุด



## ก7. การเพิ่ม แก้ไข ลบ และบันทึกข้อมูลนักศึกษา (สำหรับผู้ดูแลข้อมูลนักศึกษาเท่านั้น)

### 1. การเพิ่ม แก้ไข ลบ และบันทึกข้อมูลนักศึกษาระดับปวส.

ทำได้โดยการเลือกที่เมนู “ป้อนหรือแก้ไขข้อมูล” แล้วเลือกที่เมนู “ข้อมูลนักศึกษา ปัจจุบันระดับปวส.” จะแสดงฟอร์มข้อมูลนักศึกษาปัจจุบันระดับปวส. ส่วนการใช้งานเมื่อคลิกปุ่ม “เพิ่มข้อมูลใหม่” ทุกฟิลด์จะว่างเปล่าให้เพิ่มข้อมูลเข้าไป เพิ่มเสร็จให้คลิกปุ่ม “บันทึกข้อมูล” ส่วนการแก้ไขข้อมูลสามารถกระทำได้เลยและเมื่อแก้ไขเสร็จแล้วให้คลิกปุ่ม “บันทึกข้อมูล” แต่ถ้านำต้องการยกเลิกการแก้ไขข้อมูลให้คลิกที่ปุ่ม “ยกเลิกการแก้ไข” การลบข้อมูลให้คลิกปุ่ม “ลบข้อมูล” จะแสดงข้อความเตือนว่าต้องการลบข้อมูลจริงหรือไม่ ถ้าตอบ “ใช่” ข้อมูลของนักศึกษานั้นจะถูกลบทิ้งทันที การค้นหาข้อมูลสามารถค้นหาจากชื่อของนักศึกษาได้ (ดังรูป ก.62)

โปรแกรมสารสนเทศศึกษาศึกษาวิทยาเขตตาก - [ข้อมูลนักศึกษาปัจจุบันระดับปวส.]

ออกแบบและพัฒนาโปรแกรมโดย... นายอำนาจ หับเกิด

<< ข้อมูลก่อนหน้า    ข้อมูลถัดไป >>    ค้นหาตามชื่อ    ยกเลิกการแก้ไข    เพิ่มข้อมูลใหม่    บันทึกข้อมูล    ลบข้อมูล    กลับเมนูหลัก

ข้อมูลทั่วไป

**ข้อมูลประวัตินักศึกษารุ่นปัจจุบัน ระดับปวส. วิทยาเขตตาก**      ปีการศึกษาปัจจุบัน: 2546

รหัสนักศึกษา: 46161124	คำนำหน้าชื่อ: นางสาว	ชื่อ-สกุล: อากิตยา แก้ววรรรต์ตา
รหัสห้องเรียน: 2261	วันเดือนปีเกิด: 07-ม.ย.-26	เพศ: หญิง
วันที่เข้า: 20-ม.ย.-46	หมู่โลหิต: O	การมีงานทำ: ไม่ได้ทำงาน
เลขที่บัตรประชาชน: 2639900001801	ชื่อบิดา: นายนคร แก้ววรรรต์ตา	ชื่อมารดา: นางสินวล แก้ววรรรต์ตา
สัญชาติ: ไทย	เชื้อชาติ: ไทย	ศาสนา: พุทธ
อยู่บ้านเลขที่: 95/2 ม.5	ตำบล: เชียงทอง	อำเภอ: เมือง
จังหวัด: ตาก	รหัสไปรษณีย์: 63000	โทรศัพท์: 055-593138
ภูมิลำเนาเดิม: ตาก	ภูมิภาค: ภาคเหนือ	สถานะปัจจุบัน: กำลังศึกษาอยู่
สถานศึกษาเดิม: ผดุงปัญญา	จังหวัด: ตาก	ประเภท: ไม่มีข้อมูล
ระดับที่จบ: ม.6	อาชีพบิดา: เกษตรกรรม	รายได้ต่อปี: ต่ำกว่า 150,000 บาท
คะแนนเดิม: 1.56	อาชีพมารดา: ประกอบธุรกิจส่วนตัว	วันที่ออก: 30-ม.ค.-48

ระเบียน: 1

มุมมองฟอร์ม

รูปที่ ก.62 การเพิ่ม แก้ไข ลบ และบันทึกข้อมูลนักศึกษาระดับปวส.

### 2. การเพิ่ม แก้ไข ลบ และบันทึกข้อมูลนักศึกษาระดับปริญญาตรี

ทำได้โดยการเลือกที่เมนู “ป้อนหรือแก้ไขข้อมูล” แล้วเลือกที่เมนู “ข้อมูลนักศึกษา ปัจจุบันระดับปริญญาตรี” จะแสดงฟอร์มข้อมูลนักศึกษาปัจจุบันระดับปริญญาตรี ส่วนการใช้งานเมื่อคลิกปุ่ม “เพิ่มข้อมูลใหม่” ทุกฟิลด์จะว่างเปล่าให้เพิ่มข้อมูลเข้าไป เพิ่มเสร็จให้คลิกปุ่ม “บันทึกข้อมูล” ส่วนการแก้ไขข้อมูลสามารถกระทำได้เลยและเมื่อแก้ไขเสร็จแล้วให้คลิกปุ่ม

“บันทึกข้อมูล” แต่ถ้าต้องการยกเลิกการแก้ไขข้อมูลให้คลิกที่ปุ่ม “ยกเลิกการแก้ไข” สำหรับการลบข้อมูลให้คลิกที่ปุ่ม “ลบข้อมูล” จะแสดงข้อความเตือนว่าต้องการลบข้อมูลจริงหรือไม่ ถ้าตอบ “ใช่” ข้อมูลของนักศึกษาคนนั้นจะถูกลบทิ้งทันที การค้นหาข้อมูลสามารถค้นหาจากชื่อของนักศึกษาได้ (ดังรูป ก.63)

โปรแกรมสารสนเทศศึกษานิเทศศาสตร์ - [ข้อมูลศึกษานิเทศศาสตร์ปัจจุบันระดับปริญญาตรี]

ออกแบบและพัฒนาโปรแกรมโดย... นายอำนาจ หับเกิด

<< ข้อมูลก่อนหน้า | ข้อมูลถัดไป >> | ค้นหาตามชื่อ | ยกเลิกการแก้ไข | เพิ่มข้อมูลใหม่ | บันทึกข้อมูล | ลบข้อมูล | กลับเมนูหลัก

ข้อมูลทั่วไป

**ข้อมูลประวัตินักศึกษาระดับปริญญาตรี วิทยาลัยเทคโนโลยี** ปีการศึกษาปัจจุบัน: 2546

รหัสนักศึกษา: 284660503101 | คำนามหน้าชื่อ: นางสาว | ชื่อ-สกุล: กัญญา อยู่เกษ

รหัสห้องเรียน: A | วันเดือนปีเกิด: 26-ก.ค.-25 | เพศ: หญิง

วันที่เข้า: 01-มิ.ย.-46 | หมู่โลหิต: O | การมีงานทำ: ไม่มีข้อมูล

เลขที่บัตรประชาชน: 3620500102553 | ชื่อบิดา: นายระอ้อน อยู่เกษ | ชื่อมารดา: นางสุดใจ อยู่เกษ

สัญชาติ: ไทย | เชื้อชาติ: ไทย | ศาสนา: พุทธ

อยู่บ้านเลขที่: 67 หมู่ 2 | ตำบล: วังไทร | อำเภอ: คลองขลุง

จังหวัด: กำแพงเพชร | รหัสไปรษณีย์: 62120 | โทรศัพท์: 06-9307526

ภูมิลำเนาเดิม: กำแพงเพชร | ภูมิภาค: ภาคเหนือ | สถานะปัจจุบัน: กำลังศึกษาอยู่

สถานศึกษาเดิม: วิทยาลัยเทคโนโลยี | จังหวัด: ตาก | ประเภท: ไม่มีข้อมูล

ระดับที่จบ: ปวส. | อาชีพบิดา: เกษตรกรรม | รายได้ต่อปี: ต่ำกว่า 150,000 บาท

คะแนนเดิม: 2.85 | อาชีพมารดา: เกษตรกรรม | วันที่ออก: 30-มิ.ค.-48

ระเบียบ: 1 | มุมมองฟอร์ม

รูปที่ ก.63 การเพิ่ม แก้ไข ลบ และบันทึกข้อมูลนักศึกษาระดับปริญญาตรี

## ก8. การค้นหาข้อมูลนักศึกษา

1. การค้นหานักศึกษาปัจจุบันระดับปวส.ตามรหัสนักศึกษา (ดังรูป ก.64)

กรณมาเลือกห้รหัสนักศึกษาจากรายการข้างล่างนี้

44153120

แสดงรายละเอียดข้อมูล

กลับสู่เมนูก่อนหน้านี้

รูปที่ ก.64 การค้นหานักศึกษาปัจจุบันระดับปวส.ตามรหัสนักศึกษา

การเลือกรหัสนักศึกษา ทำได้โดยการเลือกจากรายการที่แสดงในคอมพิวเตอร์ หรือจะพิมพ์เข้าไปเองก็ได้ เมื่อเลือกแล้วให้คลิกที่ปุ่ม “แสดงรายละเอียดข้อมูล” ก็จะแสดงข้อมูลนักศึกษาตามรหัสนักศึกษาที่เลือก (ดังรูปที่ ก.65)

โปรแกรมสารสนเทศนักศึกษา - [ข้อมูลนักศึกษาปัจจุบันระดับปวส.]  
 ออกแบบและพัฒนาโปรแกรมโดย... นายอำนาจ หับเกิด

<< ข้อมูลก่อนหน้า    ข้อมูลถัดไป >>    ค้นหาตามชื่อ    ยกเลิกการแก้ไข    เพิ่มข้อมูลใหม่    **บันทึกข้อมูล**    ลบข้อมูล    กลับเมนูหลัก

ข้อมูลทั่วไป

**ข้อมูลประวัตินักศึกษาระดับปวส. วิทยาลัยตาก**      ปีการศึกษา: 2546

รหัสนักศึกษา: 44153120      คำนำหน้าชื่อ: นางสาว      ชื่อ-สกุล: สุซาดา    นำตุน

แผนกวิชา: อีเล็กทรอนิกส์      ภาค: ปกติ      หลักสูตร: หลักสูตร 2 ปี

วันที่เข้า: 01-มิ.ย.-45      ชั้นปี: 2      เพศ: ชาย

เลขที่บัตรประชาชน: 3630200214852      ชื่อบิดา: นายวัน    นำตุน      ชื่อมารดา: นางสาวราย    นำตุน

สัญชาติ: ไทย      เชื้อชาติ: ไทย      ศาสนา: พุทธ

บ้านเลขที่: 19/1 หมู่ 2      ตำบล: สมอโค่น      อำเภอ: บ้านตาก

จังหวัด: ตาก      รหัสไปรษณีย์: 63120      โทรศัพท์: 055-548484

ภูมิลำเนาเดิม: ตาก      ภูมิภาค: ภาคเหนือ      สถานะปัจจุบัน: กำลังศึกษาอยู่

สถานศึกษาเดิม: กรุงเทพมหานครวิทยาลัยสุ่มน้ำปิง      จังหวัด: ตาก      ประเภท: ไม่มีข้อมูล

ระดับที่จบ: ปวช.      คะแนนเดิม: 2.66      อาชีพบิดา: เกษตกรกรม      รายได้ต่อปี:

วันเดือนปีเกิด: 07-มี.ค.-26      อาชีพมารดา: ลูกจ้างส่วนราชการ      วันที่ย้อก:

ระเบียน: 14    1    จาก 1

มุมมองฟอร์ม

รูปที่ ก.65 ข้อมูลนักศึกษาระดับปวส. ตามรหัสนักศึกษาที่เลือก

2. การค้นหาข้อมูลนักศึกษาระดับปวส. ตามชื่อ (ดังรูป ก.66)

กรุณาเลือกชื่อนักศึกษาจากรายการข้างล่างนี้

กนกวรรณ เผลยศาสน์

แสดงรายละเอียดข้อมูล

กลับสู่เมนูก่อนหน้านี้

รูปที่ ก.66 การค้นหาข้อมูลนักศึกษาระดับปวส. ตามชื่อ

การเลือกชื่อนักศึกษา ทำได้โดยการเลือกจากรายการที่แสดงในคอมโบบ็อกซ์ หรือจะพิมพ์เข้าไปเองก็ได้ เมื่อเลือกแล้วให้คลิกที่ปุ่ม “แสดงรายละเอียดข้อมูล” ก็จะแสดงข้อมูลนักศึกษาตามชื่อที่เลือก (ดังรูปที่ ก.67)

โปรแกรมสารสนเทศนักศึกษา - [ข้อมูลนักศึกษาปัจจุบันระดับปวส.]

ออกแบบและพัฒนาโปรแกรมโดย...นายอำนาจ หับเกิด

<< ข้อมูลก่อนหน้า    ข้อมูลถัดไป >>    ค้นหาตามชื่อ    ยกเลิกการแก้ไข    เพิ่มข้อมูลใหม่    **บันทึกข้อมูล**    ลบข้อมูล    กลับเมนูหลัก

ข้อมูลทั่วไป

**ข้อมูลประวัตินักศึกษาปัจจุบัน ระดับปวส. วิทยาลัยตาก**      ปีการศึกษา: 2546

รหัสนักศึกษา: 45151101	ค่านำหน้าชื่อ: นางสาว	ชื่อ-สกุล: กนกวรณ เลลยศาน์
แผนกวิชา: อุตสาหกรรมเครื่องเรือน	ภาค: ปกติ	หลักสูตร: หลักสูตร 2 ปี
วันที่เข้า: 01-มิ.ย.-45	ชั้นปี: 2	เพศ: ชาย
เลขที่บัตรประชาชน: 3639900060724	ชื่อบิดา: นายมงคล เลลยศาน์	ชื่อมารดา: นางอุษา เลลยศาน์
สัญชาติ: ไทย	เชื้อชาติ: ไทย	ศาสนา: พุทธ
บ้านเลขที่: 325/4 ถนนตากสิน	ตำบล: หองหลวง	อำเภอ: เมือง
จังหวัด: ตาก	รหัสไปรษณีย์: 63000	โทรศัพท์: ไม่มีข้อมูล
ภูมิลำเนาเดิม: ตาก	ภูมิภาค: ภาคเหนือ	สถานะปัจจุบัน: กำลังศึกษาอยู่
สถานศึกษาเดิม: วิทยาลัยตาก	จังหวัด: ตาก	ประเภท: ไม่มีข้อมูล
ระดับที่จบ: ปวส.	คะแนนเดิม: 2.71	อาชีพบิดา: เกษตรกรรม
วันเดือนปีเกิด: 15-ส.ค.-26	อาชีพมารดา: เกษตรกรรม	รายได้ต่อปี:

ระเบียบ: 1 จาก 1

มุมมองฟอร์ม

รูปที่ ก.67 ข้อมูลนักศึกษาระดับปวส. ตามรหัสนักศึกษาที่เลือก

### 3. การค้นหาข้อมูลนักศึกษาระดับปวส.ตามแผนกวิชา (ดังรูป ก.68)

กรุณาเลือกแผนกวิชาจากรายการข้างล่างนี้

คอมพิวเตอรฺ์ธุรกิจ

**แสดงรายละเอียดข้อมูล**

กลับสู่เมนูก่อนหน้านี้

รูปที่ ก.68 การค้นหาข้อมูลนักศึกษาระดับปวส.ตามแผนกวิชา

การเลือกแผนกวิชา ทำได้โดยการเลือกจากรายการที่แสดงในคอมโบบ็อกซ์ หรือจะพิมพ์เข้าไปเองก็ได้ เมื่อเลือกแล้วให้คลิกที่ปุ่ม “แสดงรายละเอียดข้อมูล” ก็จะแสดงข้อมูลนักศึกษาตามแผนกวิชาที่เลือก (ดังรูปที่ ก.69)

ปีการศึกษา	รหัสนักศึกษา	ชื่อนักศึกษา	เพศ	คณะวิชา	แผนกวิชา	ภาค	ชั้นปี
2546	45254201	น.ส.กัลยา พุฒิไชยจรรยา	ชาย	บริหารธุรกิจ	คอมพิวเตอร์ธุรกิจ	บ่าย	2
2546	45254205	น.ส.จันทร์ทิรา อุตมา	ชาย	บริหารธุรกิจ	คอมพิวเตอร์ธุรกิจ	บ่าย	2
2546	45254207	น.ส.ชนากานต์ อินทร์เดช	ชาย	บริหารธุรกิจ	คอมพิวเตอร์ธุรกิจ	บ่าย	2
2546	45254208	น.ส.ชาลิตน์ เข้มมะจะบก	ชาย	บริหารธุรกิจ	คอมพิวเตอร์ธุรกิจ	บ่าย	2
2546	45254209	น.ส.ชุตินา อุทัย	ชาย	บริหารธุรกิจ	คอมพิวเตอร์ธุรกิจ	บ่าย	2
2546	45254210	นายณัฐพงษ์ สร้อยสน	ชาย	บริหารธุรกิจ	คอมพิวเตอร์ธุรกิจ	บ่าย	2
2546	45254211	นายณัฐพงษ์ นาคแก้ว	ชาย	บริหารธุรกิจ	คอมพิวเตอร์ธุรกิจ	บ่าย	2
2546	45254213	นายธีรเดช ยิ้มแย้ม	ชาย	บริหารธุรกิจ	คอมพิวเตอร์ธุรกิจ	บ่าย	2
2546	45254214	นายนิกร แป้นจ้อย	ชาย	บริหารธุรกิจ	คอมพิวเตอร์ธุรกิจ	บ่าย	2
2546	45254217	น.ส.พิมพ์ศรี ตันศิริวรรณชัย	ชาย	บริหารธุรกิจ	คอมพิวเตอร์ธุรกิจ	บ่าย	2
2546	45254218	นายพิริยะ กาญจนคงคา	ชาย	บริหารธุรกิจ	คอมพิวเตอร์ธุรกิจ	บ่าย	2
2546	45254219	นายพิสิฐ บุรีรักษ์	ชาย	บริหารธุรกิจ	คอมพิวเตอร์ธุรกิจ	บ่าย	2

รูปที่ ก.69 ข้อมูลนักศึกษาระดับปวส. ตามแผนกวิชาที่เลือก

#### 4. การค้นหาข้อมูลนักศึกษาระดับปวส. ตามสถานศึกษาเดิม (ดังรูป ก.70)

กรุณาเลือกสถานศึกษาเดิมจากรายการข้างล่างนี้

วิทยาลัยสารพัดช่างกำแพงเพชร

รูปที่ ก.70 การค้นหาข้อมูลนักศึกษาระดับปวส. ตามสถานศึกษาเดิม

การเลือกสถานศึกษาเดิม ทำได้โดยการเลือกจากรายการที่แสดงในคอมโบบ็อกซ์ หรือจะพิมพ์เข้าไปเองก็ได้ เมื่อเลือกแล้วให้คลิกที่ปุ่ม “แสดงรายละเอียดข้อมูล” ก็จะแสดงข้อมูลนักศึกษาตามสถานศึกษาเดิม ที่เลือก (ดังรูปที่ ก.71)

ปีการศึกษา	รหัสนักศึกษา	ชื่อนักศึกษา	เพศ	คณะวิชา	แผนกวิชา	ภาค	ชั้นปี	วันเดือนปีเกิด	อายุ
2546	45111218	นายวิชัย พิมพ์ทอง	ชาย	เครื่องกล	ช่างยนต์	บ่าย	2	10/12/2524	21
2546	45111105	นายชัยลักษณ์ เส้นเศษ	ชาย	เครื่องกล	ช่างยนต์	ปกติ	2	19/2/2526	20

รูปที่ ก.71 ข้อมูลนักศึกษาระดับปวส. ตามสถานศึกษาเดิมที่เลือก

#### 5. การค้นหาข้อมูลนักศึกษาระดับปวส. ตามภูมิภาค (ดังรูป ก.72)

รูปที่ ก.72 การค้นหาข้อมูลนักศึกษาระดับปวส. ตามภูมิภาค

การเลือกภูมิภาค ทำได้โดยการเลือกจากรายการที่แสดงในคอมโบบ็อกซ์ หรือจะพิมพ์เข้าไปเองก็ได้ เมื่อเลือกแล้วให้คลิกที่ปุ่ม “แสดงรายละเอียดข้อมูล” ก็จะแสดงข้อมูลนักศึกษาตามภูมิภาค ที่เลือก (ดังรูปที่ ก.73)

ปีการศึกษา	รหัสนักศึกษา	ชื่อนักศึกษา	เพศ	คณะวิชา	แผนกวิชา	ภาค	ชั้นปี	วันเดือนปีเกิด	อายุ
2546	45141121	นายศุภกมล ณรงค์	ชาย	โยธา	ช่างก่อสร้าง	ปกติ	2	2/11/2525	20

รูปที่ ก.73 ข้อมูลนักศึกษาระดับปวส. ตามภูมิภาคที่เลือก

## 6. การค้นหาข้อมูลนักศึกษาระดับปวส. ตามภูมิลำเนา (ดังรูป ก.74)

รูปที่ ก.74 การค้นหาข้อมูลนักศึกษาระดับปวส. ตามภูมิลำเนา

การเลือกภูมิลำเนา ทำได้โดยการเลือกจากรายการที่แสดงในคอมพิวเตอร์ หรือจะพิมพ์เข้าไปเองก็ได้ เมื่อเลือกแล้วให้คลิกที่ปุ่ม “แสดงรายละเอียดข้อมูล” ก็จะแสดงข้อมูลนักศึกษาตามภูมิลำเนาที่เลือก (ดังรูปที่ ก.75)

ปีการศึกษา	รหัสนักศึกษา	ชื่อนักศึกษา	เพศ	คณะวิชา	แผนกวิชา	ภาค	ชั้นปี
2546	45153209	น.ส.พรพิมล จันทร์สละ	ชาย	บริหารธุรกิจ	การตลาด	บ่าย	2
2546	45151225	น.ส.ศิริกุล เกิดคง	ชาย	บริหารธุรกิจ	ช่างกลโรงงาน	บ่าย	2

รูปที่ ก.75 ข้อมูลนักศึกษาระดับปวส. ตามภูมิลำเนาที่เลือก

## 7. การค้นหาข้อมูลผู้สำเร็จการศึกษาระดับปวส. ตามปีที่จบและสาขาวิชา (ดังรูป ก.76)

กรุณาเลือกปีที่ย้บและสาขาที่ย้บจากรายการข้างล้างนี้

ปีที่ย้บ :

สาขาวิชาที่ย้บ :

รูปที่ ก.76 การค้นหาข้อมูลผู้สำเร็จการศึกษาระดับปวส. ตามปีที่ย้บและสาขาวิชา

การเลือกปีที่ย้บและสาขาวิชาที่ย้บ ทำได้โดยการเลือกจากรายการที่แสดงในคอมโบบ็อกซ์ หรือจะพิมพ์เข้าไปเองก็ได้ เมื่อเลือกแล้วให้คลิกที่ปุ่ม “แสดงรายละเอียดข้อมูล” ก็จะแสดงข้อมูลผู้สำเร็จการศึกษาตามปีและสาขาที่เลือก (ดังรูปที่ ก.77)

ปีที่ย้บ	รหัสน้กศึกษา	ชื่อ	นามสกุล	เพศ	คณะวิชา	แผนกวิชา	ภาค
2546	44254204	นางสาวจิรภา	คำผุย	M	บริหารธุรกิจ	คอมพิวเตอร้ธุรกิจ	บ้าย
2545	4357125	นางสาวสุริย์รัตน์	สมตรง	M	บริหารธุรกิจ	คอมพิวเตอร้ธุรกิจ	บ้าย
2546	44254203	นางสาวจิตลลดา	รัตนะ	M	บริหารธุรกิจ	คอมพิวเตอร้ธุรกิจ	บ้าย
2546	44254229	นายสุรพงศ์	ขุนคง	M	บริหารธุรกิจ	คอมพิวเตอร้ธุรกิจ	บ้าย
2546	44254217	นางสาวเพียงใจ	เข้มขาว	M	บริหารธุรกิจ	คอมพิวเตอร้ธุรกิจ	บ้าย
2546	44254215	นางสาวพันทิวา	เป็นสุข	M	บริหารธุรกิจ	คอมพิวเตอร้ธุรกิจ	บ้าย
2546	44254210	นายนนทวัฒน์	แสงธนา	M	บริหารธุรกิจ	คอมพิวเตอร้ธุรกิจ	บ้าย
2546	44254201	นางสาวกมลวรรณ	แซ่ใจ้ว	M	บริหารธุรกิจ	คอมพิวเตอร้ธุรกิจ	บ้าย
2546	44254214	นางสาวพัชราภรณ์	ภาพเจริญ	M	บริหารธุรกิจ	คอมพิวเตอร้ธุรกิจ	บ้าย
2546	44254231	นายอดิศร	สุขใส	M	บริหารธุรกิจ	คอมพิวเตอร้ธุรกิจ	บ้าย
2546	44254213	นางสาวเบญจวรรณ	ช้ตติยะ	M	บริหารธุรกิจ	คอมพิวเตอร้ธุรกิจ	บ้าย
2546	44254207	นางสาวณัฐกานต์	น้ันทา	M	บริหารธุรกิจ	คอมพิวเตอร้ธุรกิจ	บ้าย

รูปที่ ก.77 ข้อมูลผู้สำเร็จการศึกษาระดับปวส.ตามปีที่ย้บและสาขาวิชาที่เลือก

8. การค้นหาข้อมูลที่พ้นสภาพน้กศึกษาระดับปวส.ตามปีและแผนกวิชา (ดังรูป ก.78)



กรุณาเลือกปีที่พ้นสภาพและแผนกวิชาจากรายการข้างล่างนี้

ปีที่พ้นสภาพ :

แผนกวิชาที่พ้นสภาพ :

รูปที่ ก.78 การค้นหาข้อมูลผู้ที่พ้นสภาพนักศึกษาในระดับปวส.ตามปีและแผนกวิชา

การเลือกปีที่พ้นสภาพและแผนกวิชา ทำได้โดยการเลือกรายการที่แสดงในคอมโบบ็อกซ์ หรือจะพิมพ์เข้าไปเองก็ได้ เมื่อเลือกแล้วให้คลิกที่ปุ่ม “แสดงรายละเอียดข้อมูล” ก็จะแสดงข้อมูลตามปีที่พ้นสภาพและแผนกวิชาที่เลือก (ดังรูปที่ ก.79)

ปีที่ออก	สาเหตุ	รหัสนักศึกษา	ชื่อนักศึกษา	นามสกุล	คณะวิชา	แผนกวิชา	ชั้นปี	ภาค
2546	พ้นสภาพนักศึกษา	44121213	ปฐมพงษ์	นาทวิจิตร	เทคโนโลยีการผลิต	ช่างกลโรงงาน	3	บ่าย
2546	พ้นสภาพนักศึกษา	44121223	วิจิตร	ผัดตุน	เทคโนโลยีการผลิต	ช่างกลโรงงาน	3	บ่าย
2545	พ้นสภาพนักศึกษา	44121226	สมบูรณ์	อินทะน้อย	เทคโนโลยีการผลิต	ช่างกลโรงงาน	3	บ่าย
2546	พ้นสภาพนักศึกษา	44121231	สุรศักดิ์	สิตจันทร์	เทคโนโลยีการผลิต	ช่างกลโรงงาน	3	บ่าย
2546	พ้นสภาพนักศึกษา	44121234	อินชา	ปิ่นทะวงษ์	เทคโนโลยีการผลิต	ช่างกลโรงงาน	3	บ่าย
2546	พ้นสภาพนักศึกษา	44121204	จตุรงค์	วิวงษ์	เทคโนโลยีการผลิต	ช่างกลโรงงาน	3	บ่าย
2546	พ้นสภาพนักศึกษา	45151222	วิลาวัลย์	จันอ้าย	บริหารธุรกิจ	ช่างกลโรงงาน	2	บ่าย
2546	พ้นสภาพนักศึกษา	45121213	ปรีดา	เคเรือแดง	เทคโนโลยีการผลิต	ช่างกลโรงงาน	2	บ่าย
2544	พ้นสภาพนักศึกษา	4222216	ไพโรจน์	เที่ยงจันทร์	เทคโนโลยีการผลิต	ช่างกลโรงงาน	5	บ่าย
2545	พ้นสภาพนักศึกษา	4322222	มณฑล	ทองศรีน้อย	เทคโนโลยีการผลิต	ช่างกลโรงงาน	4	บ่าย
2546	พ้นสภาพนักศึกษา	44121218	มนตรี	อู๋เย็น	เทคโนโลยีการผลิต	ช่างกลโรงงาน	3	บ่าย
2546	พ้นสภาพนักศึกษา	44121225	สถาพร	เพชรกำแหง	เทคโนโลยีการผลิต	ช่างกลโรงงาน	3	บ่าย
2546	พ้นสภาพนักศึกษา	44121228	สุทธิพร	จักพัต	เทคโนโลยีการผลิต	ช่างกลโรงงาน	3	บ่าย

รูปที่ ก.79 ข้อมูลผู้ที่พ้นสภาพนักศึกษาในระดับปวส.ตามปีและแผนกวิชาที่เลือก

## 9. การค้นหาข้อมูลนักศึกษาตกค้างระดับปวส. (ดังรูป ก.80)

ปีการศึกษา	สถานะ	รหัสนักศึกษา	ชื่อนักศึกษา	นามสกุล	เพศ	คณะวิชา	แผนกวิชา
2546	นักศึกษาตกค้าง	44161112	วิภา	น้อยเกิด	M	คหกรรมศาสตร์	คหกรรมศาสตร์
2546	นักศึกษาตกค้าง	44161103	จำเรียง	น้อยทอง	M	คหกรรมศาสตร์	คหกรรมศาสตร์
2546	นักศึกษาตกค้าง	44161116	สุทธิรัตน์	ธำธียร	M	คหกรรมศาสตร์	คหกรรมศาสตร์
2546	นักศึกษาตกค้าง	44161106	บุญนารณ	นุมาอง	M	คหกรรมศาสตร์	คหกรรมศาสตร์
2546	นักศึกษาตกค้าง	44161110	รุจิรัฐ	พงษ์กันทา	M	คหกรรมศาสตร์	คหกรรมศาสตร์
2546	นักศึกษาตกค้าง	44161111	วราพร	แก้วดี	M	คหกรรมศาสตร์	คหกรรมศาสตร์
2546	นักศึกษาตกค้าง	44161113	วิลาสินี	แก้วอยู่	M	คหกรรมศาสตร์	คหกรรมศาสตร์
2546	นักศึกษาตกค้าง	44161114	สุกัญญา	วิญญา	M	คหกรรมศาสตร์	คหกรรมศาสตร์
2546	นักศึกษาตกค้าง	44161107	บุษ	แสงวิทยา	M	คหกรรมศาสตร์	คหกรรมศาสตร์
2546	นักศึกษาตกค้าง	44161115	สุดารัตน์	จันยัง	M	คหกรรมศาสตร์	คหกรรมศาสตร์
2546	นักศึกษาตกค้าง	44161117	สุพัตรา	ข้าศรี	M	คหกรรมศาสตร์	คหกรรมศาสตร์

รูปที่ ก.80 ข้อมูลนักศึกษาตกค้างระดับปวส.

### ก9. การสร้างรายงานข้อมูลนักศึกษาออกเครื่องพิมพ์

การสร้างรายงานข้อมูลนักศึกษา ได้แก่ ข้อมูลประวัตินักศึกษาปัจจุบัน รายชื่อผู้สำเร็จการศึกษา รายชื่อผู้ที่พ้นสภาพการเป็นนักศึกษา รายงานผลากที่อยู่ผู้ปกครองนักศึกษา สามารถทำได้ โดยการเลือกที่เมนู “รายงานข้อมูล” แล้วเลือกข้อมูลที่ต้องการสร้างรายงาน หากต้องการพิมพ์ออกทางเครื่องพิมพ์ให้เลือกที่เมนู “แฟ้ม” แล้วเลือกที่เมนู “พิมพ์ออกเครื่องพิมพ์” หรือกด Ctrl+P

1. รายงานข้อมูลประวัติของนักศึกษาปัจจุบันระดับปวส. (ดังรูป ก.81)

โปรแกรมสารสนเทศศึกษาศึกษา - [ประวัตินักศึกษาระดับปวส.]

เพิ่ม ป้อนหรือแก้ไขข้อมูล ค้นหาข้อมูล รายงานข้อมูล รายงานสรุปข้อมูล ปรับปรุงข้อมูล แก้ไขข้อมูลอ้างอิง

**สถาบันเทคโนโลยีราชมงคล วิทยาเขตตาก**  
**รายงานประวัตินักศึกษาระดับประกาศนียบัตรวิชาชีพชั้นสูง**  
**แผนกวิชา : การตลาด**

ชื่อผู้ศึกษา	ชั้นปี	ภาค	ที่อยู่	ตำบล	อำเภอ	จังหวัด	รหัสไปรษณีย์	สถานศึกษาเดิม
น.ศ.ณัชพร เอมออยู่	2	บ่าย	105 หมู่ 7	น้ำเริ่ม	เมือง	ตาก	63000	วิทยายศตาก
น.ศ.ณัฐจิรา วิไล	2	บ่าย	102/8 หมู่ 5	สามเภา	สามเงา	ตาก	63130	วิทยายศตาก
น.ศ.ณิศา นาสิน	2	บ่าย	155/2 หมู่ 8	แม่จะเตา	แม่สอด	ตาก	63140	วิทยายศตาก
น.ศ.สมลเทียน หอมรื่น	2	บ่าย	9 หมู่ 4	นาโบสถ์	กิ่งอำเภอวังเจ้า	ตาก	63000	วิทยายศตาก
น.ศ.รัชชวดี ปัดทวี	2	บ่าย	54/1 หมู่ 5	ชะตะเคา	บ้านตาก	ตาก	63120	วิทยาลัยการอาชีพบ้านตาก
น.ศ.วิไลรัตน์ เขมรัมย์ย์	2	บ่าย	55 หมู่ 6	สองโคก	บ้านตาก	ตาก	63120	วิทยายศตาก
น.ศ.สายพิน จักรชัยอื้อ	2	บ่าย	42 หมู่ 2	ไผ่ไร่	อุ้มผาง	ตาก	63170	วิทยายศตาก
น.ศ.สุวรรณา วิจิรินทร์	2	บ่าย	104 หมู่ 6	ชะตะเคา	บ้านตาก	ตาก	63120	วิทยาลัยการอาชีพบ้านตาก
นายอัมรรารวม รูปิน	2	บ่าย	52 หมู่ 1	แม่สอด	เติน	ลำปาง	52160	โรงเรียนเตินวิทย

หน้า: 1/1

รูปที่ ก.81 รายงานข้อมูลประวัติของนักศึกษาปัจจุบันระดับปวส.

## 2. รายงานรายชื่อผู้สำเร็จการศึกษาระดับปวส. (ดังรูป ก.82)

โปรแกรมสารสนเทศศึกษาศึกษา - [รายชื่อผู้สำเร็จระดับปวส. : รายงาน]

เพิ่ม ป้อนหรือแก้ไขข้อมูล ค้นหาข้อมูล รายงานข้อมูล รายงานสรุปข้อมูล ปรับปรุงข้อมูล แก้ไขข้อมูลอ้างอิง

**สถาบันเทคโนโลยีราชมงคล วิทยาเขตตาก**  
**รายชื่อผู้สำเร็จการศึกษา ระดับปวส. ประจำปีพุทธศักราช : 2546**

ชื่อ	ทางออก	สาขาวิชาที่จบ	ที่อยู่	ตำบล	อำเภอ	จังหวัด	รหัสไปรษณีย์
นางสาวศิริลดา	รัตนะ	คอมพิวเตอร์ธุรกิจ	76 หมู่ 6	ป่อน	ทุ่งช้าง	น่าน	55130
นางสาวณัฐกานต์	นันทา	คอมพิวเตอร์ธุรกิจ	1/55	หนองหลวง	เมือง	ตาก	63000
นางสาวบุญจวรรณ	ชัชดิชะ	คอมพิวเตอร์ธุรกิจ	22/18	หัวศึก	เมือง	ตาก	63000
นายอศิศร	สุโขไส	คอมพิวเตอร์ธุรกิจ	9/6 หมู่ 7	น้ำงาม	เมือง	ตาก	63000
นางสาวพัชรภรณ์	ภาพเจริญ	คอมพิวเตอร์ธุรกิจ	209 หมู่ 2	แม่กามา	แม่สอด	ตาก	63110
นางสาวกมลวรรณ	เชยใจัว	คอมพิวเตอร์ธุรกิจ	46 หมู่ 1	น้ำเริ่ม	เมือง	ตาก	63000
นางสาวจิรภา	คำสุข	คอมพิวเตอร์ธุรกิจ	33 หมู่ 4	น้ำงาม	เมือง	ตาก	63000
นายเนหาวัฒน์	แสงธนา	คอมพิวเตอร์ธุรกิจ	12/1 หมู่ 5	นาโบสถ์	กิ่งอ.วังเจ้า	ตาก	63000
นางสาวนุชรี	ทองแถม	คอมพิวเตอร์ธุรกิจ	34/1 หมู่ 2	ป่ามะม่วง	เมือง	ตาก	63000

หน้า: 1/1

รูปที่ ก.82 รายงานรายชื่อผู้สำเร็จการศึกษาระดับปวส.

## 3. รายงานผลากที่อยู่ผู้ปกครองนักศึกษาระดับปวส. 1 (ดังรูป ก.83)

### กรรณสาร

นายสำเนา ศิริวงศ์  
193 ม.5 ต.นาแก้ว  
อ.เกาะคา จ.ลำปาง  
52130

รูปที่ ก.83 รายงานผลลัพท์ของผู้ปกครองนักเรียนระดับปวส. 1

#### ก10. การสร้างรายงานสรุปข้อมูลนักศึกษาออกเครื่องพิมพ์

การสร้างรายงานสรุปข้อมูลนักศึกษา ได้แก่ ข้อมูลนักศึกษาปัจจุบัน ข้อมูลผู้ที่สำเร็จการศึกษา ข้อมูลผู้ที่พ้นสภาพการเป็นนักศึกษา สามารถทำได้โดยการเลือกที่เมนู “รายงานสรุปข้อมูล” แล้วเลือกข้อมูลที่ต้องการสร้างรายงานสรุป หากต้องการพิมพ์ออกทางเครื่องพิมพ์ให้เลือกที่เมนู “แฟ้ม” แล้วเลือกที่เมนู “พิมพ์ออกเครื่องพิมพ์” หรือกด Ctrl+P

1. รายงานสรุปข้อมูลนักศึกษาปัจจุบันระดับปวส.ตามแผนกวิชาและภาค (ดังรูป ก.84)

แผนกวิชา	ชั้นปี	ภาค			รวมทั้งสิ้น
		ภาค 1	ภาค 2	ภาค 3	
การตลาด	1	19			19
การตลาด	2	32	15		47
การบัญชี	1	32	26		58
การบัญชี	2	32	27		59
สาขาวิชาศิลปศาสตร์	1	26			26
สาขาวิชาศิลปศาสตร์	2	15			15
คอมพิวเตอร์ธุรกิจ	1	27	63		90
คอมพิวเตอร์ธุรกิจ	2	22	24		46
คอมพิวเตอร์ธุรกิจ	3		15		15
สาขาวิชาโรงงาน	1	27			27
สาขาวิชาโรงงาน	2	25	17		42
สาขาวิชาสร้าง	1	40	1		41
สาขาวิชาสร้าง	2	57	1		58
สาขาวิชากลหนัก	1	36			36
สาขาวิชากลหนัก	2	25			25
สาขาวิชา	1	36	33		69
สาขาวิชา	2	33			69

รูปที่ ก.84 รายงานสรุปข้อมูลนักศึกษาปัจจุบันระดับปวส.ตามแผนกวิชาและภาค

2. รายงานสรุปข้อมูลนักศึกษาปัจจุบันระดับปวส.ตามแผนกวิชาและเพศ (ดังรูป ก.85)

โปรแกรมสารสนเทศศึกษานิเทศน์ - [สรุปจำนวนนักศึกษาปัจจุบันระดับปวส.ตามแผนกและเพศ]

เพิ่ม ป้อนหรือแก้ไขข้อมูล ค้นหาข้อมูล รายงานข้อมูล รายงานสรุปข้อมูล ปรับปรุงข้อมูล แก้ไขข้อมูลอ้างอิง

**สถาบันเทคโนโลยีราชมงคล วิทยาเขตตลิ่ง**  
สรุปจำนวนนักศึกษาปัจจุบันระดับปวส. แยกตามแผนกวิชาและเพศ

แผนกวิชา	ชั้นปี	เพศ		รวมทั้งสิ้น
		ชาย	หญิง	
การตลาด	1	2	17	19
การตลาด	2		47	47
การบัญชี	1	4	54	58
การบัญชี	2		59	59
คหกรรมศาสตร์	1	4	22	26
คหกรรมศาสตร์	2		15	15
คอมพิวเตอร์ธุรกิจ	1	26	64	90
คอมพิวเตอร์ธุรกิจ	2	11	35	46
คอมพิวเตอร์ธุรกิจ	3	4	11	15
ช่างกลโรงงาน	1	26	1	27
ช่างกลโรงงาน	2	42		42
ช่างก่อสร้าง	1	37	4	41
ช่างก่อสร้าง	2	49	9	58
ช่างจักกลหนัก	1	36		36
ช่างจักกลหนัก	2	25		25
ช่างยนต์	1	69		69
ช่างยนต์	2	59		59
ช่างโยธา	1	15	1	16

หน้า: 1/1

รูปที่ ก.85 รายงานสรุปข้อมูลนักศึกษาปัจจุบันระดับปวส.ตามแผนกวิชาและเพศ

## 3. รายงานสรุปข้อมูลผู้สำเร็จการศึกษาระดับปวส. ตามปีที่จบและภาค (ดังรูป ก.86)

โปรแกรมสารสนเทศศึกษานิเทศน์ - [สรุปจำนวนผู้สำเร็จการศึกษาระดับปวส.ตามปีที่จบและภาค]

เพิ่ม ป้อนหรือแก้ไขข้อมูล ค้นหาข้อมูล รายงานข้อมูล รายงานสรุปข้อมูล ปรับปรุงข้อมูล แก้ไขข้อมูลอ้างอิง

**สถาบันเทคโนโลยีราชมงคล วิทยาเขตตลิ่ง**  
สรุปจำนวนผู้สำเร็จการศึกษาระดับปวส. แยกตามปีที่จบและภาค

สาขาวิชา	ปีที่จบ	ภาค			รวมทั้งสิ้น
		ปกติ	น้าย	สมทบ	
การตลาด	2546	23	20		43
การบัญชี	2546	34		15	49
การผลานการ	2546	8			8
คหกรรมศาสตร์	2546	5			5
คอมพิวเตอร์ธุรกิจ	2546	13	12		25
ช่างกลโรงงาน	2546	23	41		64
ช่างก่อสร้าง	2546	26			26
ช่างจักกลหนัก	2546	24			24
ช่างยนต์	2546	26	25	2	53
ช่างโยธา	2546	24	7		31
ช่างโลหะ	2546	23	12		35
เทคนิคคอมพิวเตอร์	2546	15	20		35
ไฟฟ้า	2546	21	23		44
อิเล็กทรอนิกส์	2546	30	18		48
อุตสาหกรรมเครื่องเรือน	2546	15			15
<b>รวมทั้งสิ้น</b>		<b>310</b>	<b>178</b>	<b>17</b>	<b>505</b>

หน้า: 1/1

รูปที่ ก.86 รายงานสรุปข้อมูลผู้สำเร็จการศึกษาระดับปวส. ตามปีที่จบและภาค

## 4. รายงานสรุปสถิติผู้สำเร็จการศึกษาระดับปวส. (ดังรูป ก.87)

ปีระชนสารสนเทศศึกษาศาสตร์ - [สรุปจำนวนผู้สำเร็จการศึกษาระดับปวส.]

หน้า: ป้อนหรือแก้ไขข้อมูล ค้นหาข้อมูล รายงานข้อมูล รายงานสรุปข้อมูล ปรับปรุงข้อมูล แก้ไขข้อมูลอ้างอิง

 สถาบันเทคโนโลยีราชมงคล วิทยาเขตตาก  
สรุปสถิติจำนวนผู้สำเร็จการศึกษาในระดับปวส.

สาขาวิชา	ปีที่สำเร็จ			รวมทั้งสิ้น
	2544	2545	2546	
การตลาด	69	61	43	173
การบัญชี	34	69	49	152
การเลขานุการ	35	28	8	71
คหกรรมศาสตร์	5	23	5	33
คอมพิวเตอร์ธุรกิจ	29	51	25	105
ช่างกลโรงงาน	86	99	64	249
ช่างก่อสร้าง	52	52	26	130
ช่างกลกลหนัก	28	20	24	72
ช่างยนต์	57	62	53	172
ช่างโยธา	1	51	31	83
ช่างโลหะ	35	61	35	131
เทคนิคคอมพิวเตอร์	25	7	35	67
ไฟฟ้า	55	59	44	158
อิเล็กทรอนิกส์	61	77	48	186
อุตสาหกรรมเครื่องเรือน	25	25	15	65
<b>รวมทั้งสิ้น</b>	<b>597</b>	<b>745</b>	<b>505</b>	<b>1,847</b>

หน้า: 1

พร้อม

รูปที่ ก.87 รายงานสรุปสถิติผู้สำเร็จการศึกษาระดับปวส.

## 5. รายงานสรุปข้อมูลผู้ที่พ้นสภาพนักศึกษาตามแผนกวิชาและชั้นปี (ดังรูป ก.88)

ปีระชนสารสนเทศศึกษาศาสตร์ - [สรุปจำนวนผู้ที่พ้นสภาพระดับปวส.ตามปีและชั้นปี]

หน้า: ป้อนหรือแก้ไขข้อมูล ค้นหาข้อมูล รายงานข้อมูล รายงานสรุปข้อมูล ปรับปรุงข้อมูล แก้ไขข้อมูลอ้างอิง

 สถาบันเทคโนโลยีราชมงคล วิทยาเขตตาก  
สรุปจำนวนผู้ที่พ้นสภาพการศึกษาระดับปวส. แยกตามปีที่พ้นและชั้นปี

สาขาวิชา	ปีที่พ้น	ชั้นปี			รวมทั้งสิ้น
		1	2	3	
การตลาด	2546	5	8		13
การบัญชี	2546	4	5		9
การเลขานุการ	2546	2	4		6
คหกรรมศาสตร์	2546		3		3
คอมพิวเตอร์ธุรกิจ	2546	26	18		44
ช่างกลโรงงาน	2546	22	29		51
ช่างก่อสร้าง	2546	39	26	2	67
ช่างกลกลหนัก	2546	16	6	1	23
ช่างยนต์	2546	27	1		28
ช่างโยธา	2546	15	7		22
ช่างโลหะ	2546	11	1		12
เทคนิคคอมพิวเตอร์	2546	35	2		37
ไฟฟ้า	2546	29	3		32
อิเล็กทรอนิกส์	2546	12	4		16
อุตสาหกรรมเครื่องเรือน	2546	7	5		12
<b>รวมทั้งสิ้น</b>		<b>250</b>	<b>122</b>	<b>3</b>	<b>375</b>

หน้า: 1

พร้อม

รูปที่ ก.88 รายงานสรุปข้อมูลผู้ที่พ้นสภาพนักศึกษาตามแผนกวิชาและชั้นปี

6. รายงานสรุปข้อมูลผู้ที่พ้นสภาพนักศึกษา ตามแผนกวิชาและสาเหตุ (ดังรูป ก.89)

โปรแกรมสารสนเทศศึกษา - [สรุปจำนวนผู้ที่พ้นสภาพระดับปวส.ตามปีและสาเหตุ]

แฟ้ม ป้อนหรือแก้ไขข้อมูล ค้นหาข้อมูล รายงานข้อมูล รายงานสรุปข้อมูล ปรับปรุงข้อมูล แก้ไขข้อมูลอ้างอิง



  
**สถาบันเทคโนโลยีราชมงคล วิทยาเขตตาก**  
**สรุปจำนวนผู้ที่พ้นสภาพการศึกษาระดับปวส. แยกตามปีที่ยื่นและสาเหตุ**

สาขาวิชา	ปีที่พ้น	สาเหตุ				รวมทั้งสิ้น
		คดีออก	ลาออก	พ้นสภาพ	เสียชีวิต	
การตลาด	2546	8	1	4		13
การบัญชี	2546	4	2	3		9
การสหวิชาการ	2546	3		3		6
คหกรรมศาสตร์	2546	1	1	1		3
คอมพิวเตอร์ธุรกิจ	2546	14	5	25		44
ช่างกลโรงงาน	2546	11	2	37	1	51
ช่างก่อสร้าง	2546	30	5	32		67
ช่างอิเล็กทรอนิกส์	2546	7		16		23
ช่างยนต์	2546	10	4	14		28
ช่างโยธา	2546	5		17		22
ช่างโลหะ	2546	7		5		12
เทคนิคคอมพิวเตอร์	2546	13	2	22		37
ไฟฟ้า	2546	8	2	22		32
อิเล็กทรอนิกส์	2546	3		12	1	16
อุตสาหกรรมเครื่องเรือน	2546	4	1	7		12
<b>รวมทั้งสิ้น</b>		<b>128</b>	<b>25</b>	<b>220</b>	<b>2</b>	<b>375</b>

หน้า: 1 | รวม

รูปที่ ก.89 รายงานสรุปข้อมูลผู้ที่พ้นสภาพนักศึกษาระดับปวส. ตามแผนกวิชาและสาเหตุ

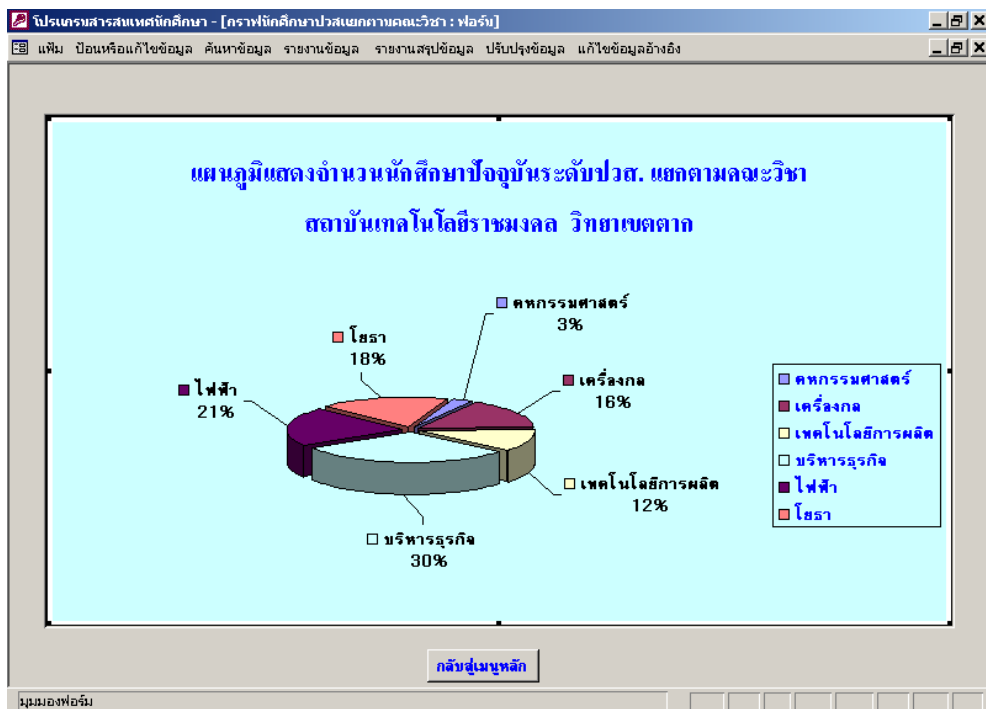
7. รายงานแผนภูมิสรุปข้อมูลนักศึกษาระดับปวส. ตามคณะวิชา (ดังรูป ก.90)



รูปที่ ก.90 รายงานแผนภูมิสรุปข้อมูลนักศึกษาระดับปวส. ตามคณะวิชา

8. รายงานแผนภูมิสรุปข้อมูลนักศึกษาระดับปวส. ตามแผนกวิชา (ดังรูป ก.91)

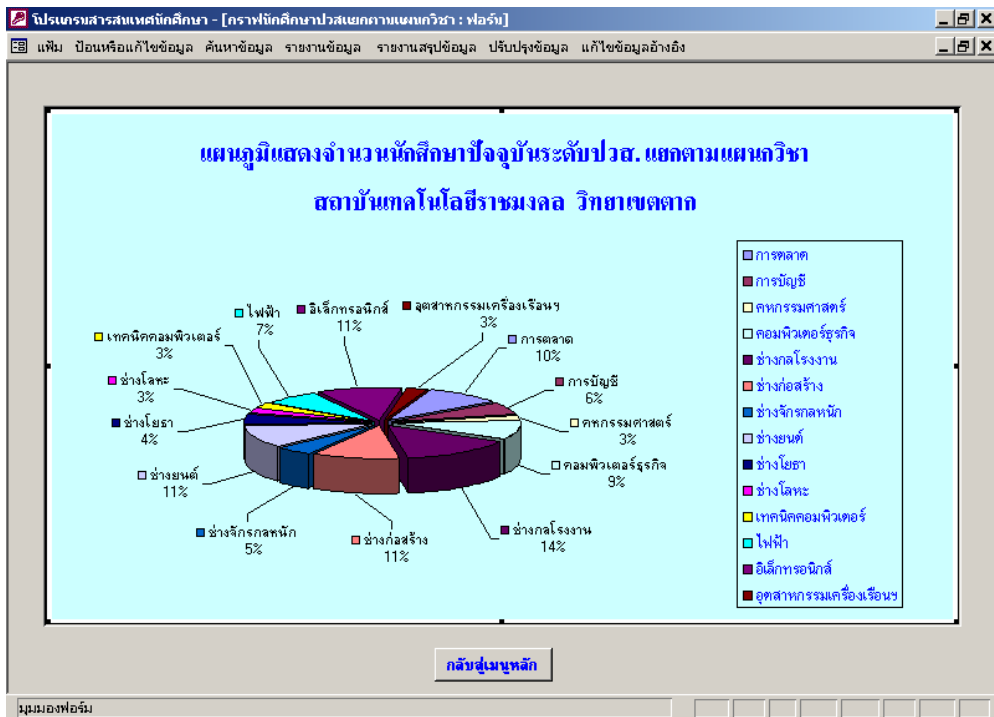

รูปที่ ก.91 รายงานแผนภูมิสรุปข้อมูลนักศึกษาระดับปวส. ตามแผนกวิชา

9. รายงานแผนภูมิสรุปข้อมูลนักศึกษาระดับปริญญาตรีตามคณะ (ดังรูป ก.92)

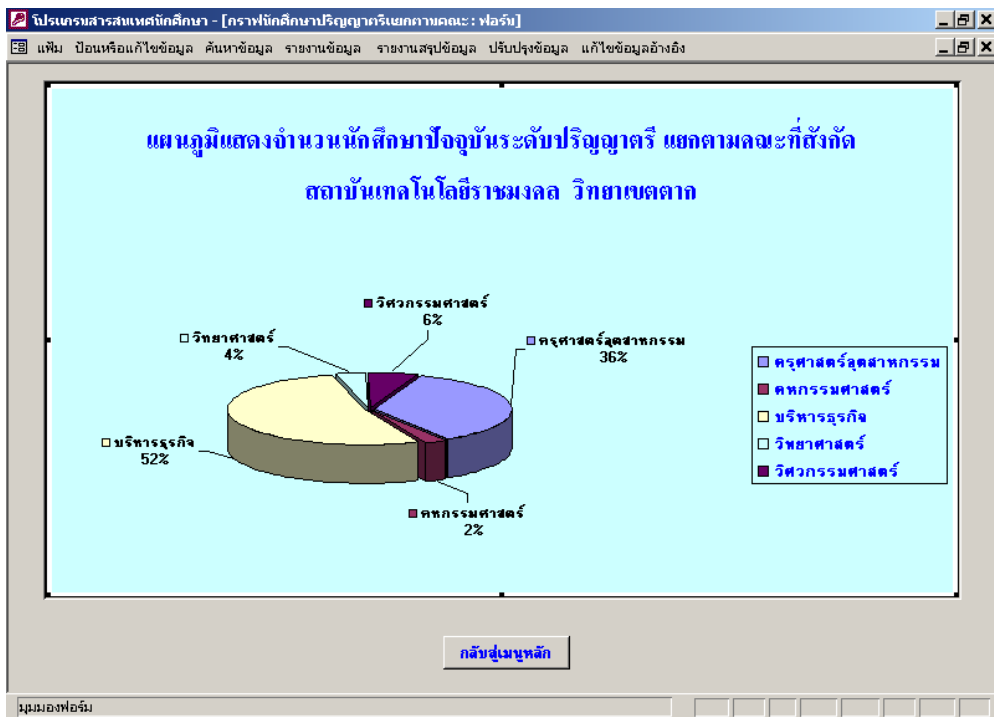

รูปที่ ก.92 รายงานแผนภูมิสรุปข้อมูลนักศึกษาระดับปริญญาตรีตามคณะ



10. รายงานแผนภูมิสรุปรูปข้อมูลนักศึกษาระดับปวส. ตามประเภทวิชา (ดังรูป ก.93)

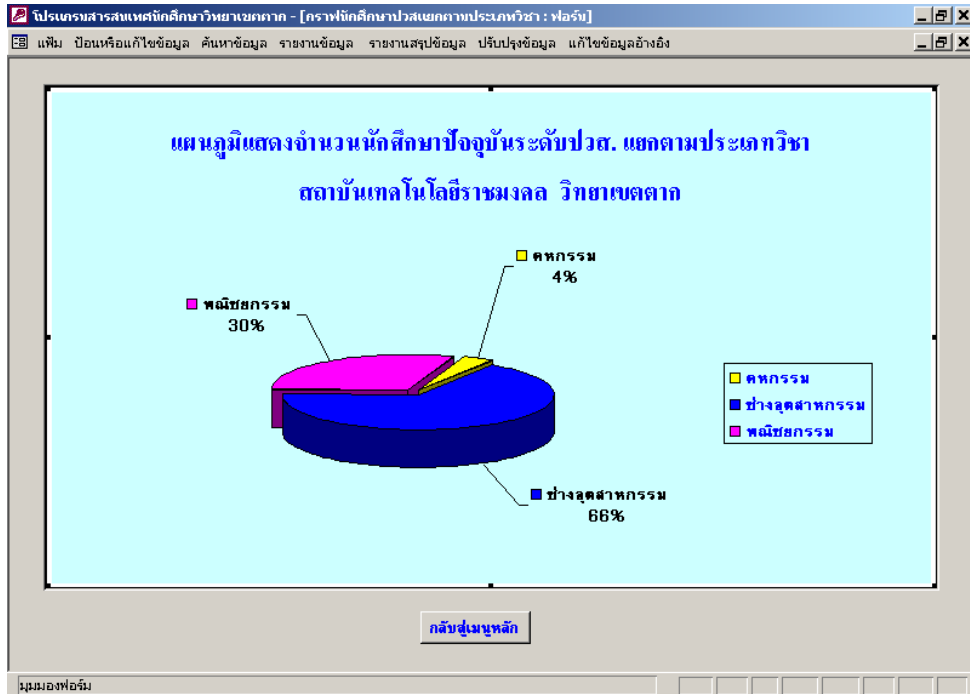

รูปที่ ก.93 รายงานแผนภูมิสรุปรูปข้อมูลนักศึกษาระดับปวส. ตามประเภทวิชา

11. รายงานแผนภูมิสรุปรูปข้อมูลนักศึกษาระดับปริญญาตรีตามประเภทวิชา (ดังรูป ก.94)

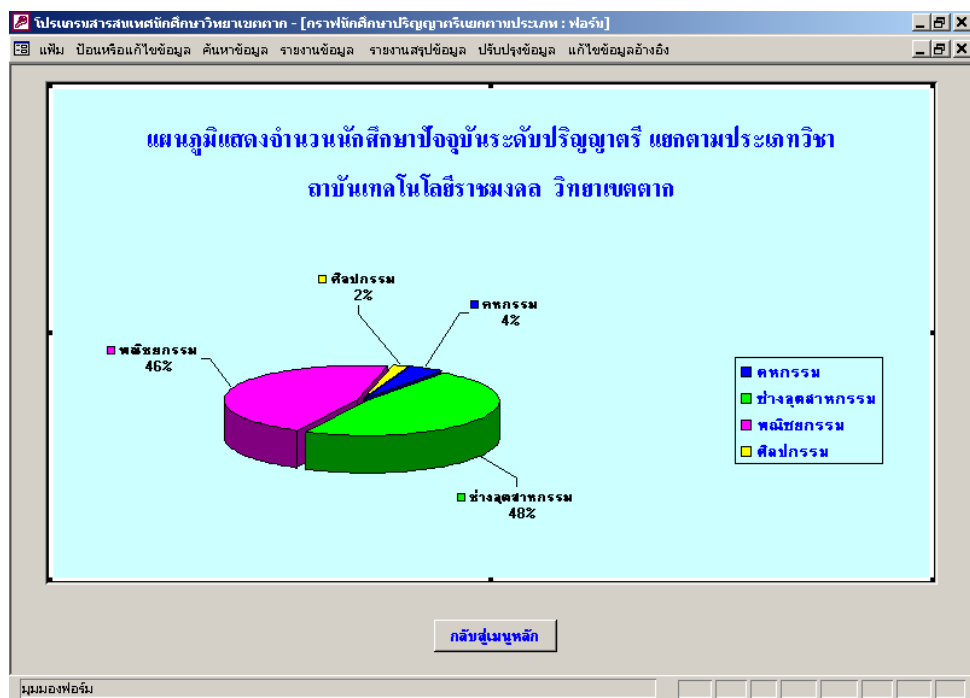

รูปที่ ก.94 รายงานแผนภูมิสรุปรูปข้อมูลนักศึกษาระดับปริญญาตรีตามประเภทวิชา

