



ภาคผนวก

ลิขสิทธิ์มหาวิทยาลัยเชียงใหม่

Copyright© by Chiang Mai University
All rights reserved

ภาคผนวก ก

ประวัติการจัดตั้งเหล่ากาชาดจังหวัดเชียงใหม่

เนื่องด้วยสมเด็จพระนางเจ้าสิริกิติ์ พระบรมราชินีนาถ สภานายิกาสภากาชาดไทย ทรงมีพระราชดำริ ที่จะให้มีการจัดตั้งเหล่ากาชาดจังหวัดขึ้น เจ้าพระยาศรีธรรมราชิเบศ อุปนายกผู้อำนวยการสภากาชาดไทยจึงได้มีหนังสือถึง พลเอกประภาส จารุเสถียร รัฐมนตรีว่าการกระทรวงมหาดไทย สมัยนั้นซึ่งได้สนับสนุนให้จัดตั้งเหล่ากาชาดจังหวัดอย่างเป็นทางการขึ้นทุกจังหวัด เมื่อวันที่ 27 มกราคม 2504 สภากาชาดไทยไทย จึงถือเอาวันนี้เป็นวันก่อตั้งเหล่ากาชาดจังหวัดทั่วประเทศ เหล่ากาชาดจังหวัด ดำเนินงานโดยสมาชิกสภากาชาดไทยในจังหวัดนั้นๆ ต้องดำเนินการให้สอดคล้องกับวัตถุประสงค์ของสภากาชาดไทย และถือว่าเป็นตัวแทนของสภากาชาดไทยในการช่วยเหลือบรรเทาทุกข์ผู้ประสบภัยในขั้นต้น

เหล่ากาชาดจังหวัดเชียงใหม่ได้รับคำสั่งสภากาชาดไทย ที่ 69/669 ลว.21 มกราคม 2504 โดยเจ้าพระยาศรีธรรมราชิเบศ อุปนายกผู้อำนวยการสภากาชาดไทย ให้จัดตั้งขึ้นได้โดยนัยแห่งข้อบังคับสภากาชาดไทย พุทธศักราช 2500 ได้แต่งตั้งคณะกรรมการเหล่ากาชาดจังหวัดเชียงใหม่ ซึ่งถือว่าเป็นคณะกรรมการชุดแรกประกอบด้วย

- | | |
|--------------------------------|----------------------------|
| 1. เจ้าทิพวรรณ ฦ เชียงคั้ง | นายกเหล่ากาชาดจังหวัด |
| 2. นางเสงี่ยม ชุณหศิริ สิงหนตร | เลขานุการเหล่ากาชาดจังหวัด |
| 3. นางบุพพันธ์ นิมมานเหมินทร์ | เหรัญญิกเหล่ากาชาดจังหวัด |

ดำรงตำแหน่งตั้งแต่ปี พ.ศ.2504-2508

นับจากเริ่มจัดตั้งเหล่ากาชาดจังหวัดเชียงใหม่ ตั้งแต่ปี พ.ศ.2504 รวมระยะเวลา 50 ปี เหล่ากาชาด จังหวัดเชียงใหม่มี ผู้ดำรงตำแหน่งนายกเหล่ากาชาดจังหวัดรวมทั้งสิ้น 19 ท่าน ดังรายนามต่อไปนี้

- | | | |
|----------------------------|-------------|-----------------|
| 1. เจ้าทิพวรรณ ฦ เชียงคั้ง | ฦ เชียงคั้ง | พ.ศ.2504 – 2508 |
| 2. คุณหญิงพูนสมัย | ชัยนาม | พ.ศ.2508 – 2514 |
| 3. คุณหญิงฉลวย | ไชยพร | พ.ศ.2514 – 2515 |

4. นางสาวรองแสง	เมฆสวรรค์	พ.ศ.2515 – 2518
5. นางประนอม	ธรรมศิริ	พ.ศ.2518 - 2523
6. นางภริมย์ศรี	สิทธิพงษ์	พ.ศ.2520 - 2523
7. คุณหญิงหม่อมศรีนวล	ณ เชียงใหม่	พ.ศ.2523
8. คุณหญิงวนิดา	พูนศิริวงศ์	พ.ศ.2523 - 2530
9. รศ. สุภาพ	เตชะรินทร์	พ.ศ.2530 - 2534
10. นางมานิดา	ยวบูรณ์	พ.ศ.2534 - 2536
11. นางฉันทมน	แนวบุญเนียร	พ.ศ.2536 - 2539
12. ท่านผู้หญิงทัศนาศรี	สุวรรณรัฐ	พ.ศ.2539 - 2541
13. นางจันทนา	สีห์โสภณ	พ.ศ.2541 - 2544
14. นางจิตรัดดา	เกษทอง	พ.ศ.2544 - 2545
15. นางเสมอแข	เกตุผาสุข	พ.ศ.2545 - 2546
16. นางอรนัลดดา	ตันติพัฒน์	พ.ศ.2546 - 2549
17. นางวิภาวี	ศรีขวัญ	พ.ศ.2549 - 2550
18. นางอัจฉรา	สงวนพงศ์	พ.ศ.2550 - 2552
19. นางอัมพร	ดิศกุล ณ อยุธยา	พ.ศ.2552 – ปัจจุบัน

ภาคผนวก ข

โครงสร้างการบริหารงานของภาคบริการโลหิตที่ 10 สภากาชาดไทย จังหวัดเชียงใหม่

วัตถุประสงค์ของเหล่ากาชาด

1. ทำการบรรเทาทุกข์ผู้ประสบสาธารณภัย
2. ให้การสังคมสงเคราะห์แก่ราษฎรที่ทุกข์เดือดร้อนและอยู่ห่างไกล
3. รับบริจาคโลหิตและอวัยวะ
4. ส่งเสริมคุณภาพชีวิตและสุขภาพอนามัย
5. สนับสนุนและส่งเสริมการ युวกาชาด อาสาภาคและกิจกรรมต่างๆของสภากาชาดไทย
6. ดำเนินการตามโครงการพระราชดำริ
7. เป็นตัวแทนของสภากาชาดไทยในจังหวัดและเผยแพร่อุดมการณ์ หลักการและสร้าง

จิตสำนึก

บทบาทหน้าที่และความรับผิดชอบ

สภากาชาดไทยได้กำหนดบทบาทและหน้าที่ ความรับผิดชอบให้เหล่ากาชาดจังหวัดให้ดำเนินงานไปตามวัตถุประสงค์ รวมทั้งช่วยเหลือ บรรเทาความเดือดร้อนเบื้องต้นแก่ประชาชนในจังหวัดทั่วประเทศ โดยมีหน้าที่ดังนี้

1. งานบรรเทาทุกข์ ได้แก่ งานบรรเทาทุกข์ ผู้ประสบสาธารณภัยต่างๆ เช่น อุทกภัย วาตภัย อัคคีภัย เป็นต้น
2. งานสังคมสงเคราะห์และส่งเสริมคุณภาพชีวิต ได้แก่ การให้ความช่วยเหลือ ดูแลเอาใจใส่ ผู้สูงอายุทุกด้าน รวมทั้งพระภิกษุ สามเณร เด็กก่อนวัยเรียน ให้มีคุณภาพชีวิตที่ดี สามารถดำรงอยู่ในสังคมได้อย่างมีความสุข
3. งานรับบริจาคโลหิต และอวัยวะ ได้แก่ การรณรงค์ให้ประชาชนบริจาคโลหิต และอวัยวะให้กับผู้ป่วยที่จำเป็นต้องการโลหิตและเปลี่ยนอวัยวะ รับผิดชอบในด้านต่างๆดังนี้ ประสานหน่วยงานที่เกี่ยวข้องในการจัดทำแผนรับบริจาคโลหิต เชิญชวนผู้มีจิตศรัทธาให้มาบริจาค

โลหิต อำนาจความสะดวกและแจ้งสิทธิประโยชน์ต่างๆให้ทราบ เป็นแกนนำในการประชาสัมพันธ์ แสวงหาผู้บริจาคอวัยวะ ดำเนินการเพื่อให้ทายาทผู้บริจาคอวัยวะได้รับสิทธิประโยชน์ต่างๆตามที่ สภากาชาดไทยกำหนด

4.งานโครงการพระราชดำริ ได้แก่ การตรวจเยี่ยมให้กำลังใจแก่นักเรียนในพระราชานุเคราะห์ การติดตามผลการตรวจรักษาคณ ไขในพระราชานุเคราะห์ รวมทั้งจัดทำโครงการตามแนวพระราชดำริ

5.งานสนับสนุนและส่งเสริมกิจการชูกาชาด อาสาชกาชาด ได้แก่งานสนับสนุนและส่งเสริมกิจการชูกาชาด อาสาชกาชาด และกิจกรรมต่างๆของสภากาชาดไทย

6.งานหารายได้ เหล่ากาชาดจังหวัดเป็นหน่วยงานที่ไม่มีงบประมาณจากรัฐบาลจึง จำเป็นต้องจัดกิจกรรมเพื่อหารายได้มาใช้จ่ายในการดำเนินงาน เช่นการออกร้านงานฤดูหนาว การ จัดจำหน่ายของที่ระลึก เป็นต้น และเชิญชวนให้ผู้มีจิตศรัทธามาริจาคเงินและสิ่งของแก่เหล่า กาชาดจังหวัดในโอกาสต่างๆ

7.งานสมาชิก ซึ่งเหล่ากาชาดจังหวัดเป็นองค์กรการกุศล ดังนั้นจึงจำเป็นต้องมีสมาชิก เป็นจำนวนมากที่จะมาร่วมทำกิจกรรม

8.เป็นตัวแทนของสภากาชาดไทย ทำหน้าที่เป็นตัวแทนของสภากาชาดไทยในจังหวัดต่างๆ ทั่วประเทศ

9.กิจกรรมอื่นๆได้แก่งานรัฐพิธี งานประเพณีท้องถิ่น งานสถาปนาหน่วยงาน เป็นต้น

แผนผังโครงสร้างการบริหารงาน

โครงสร้างการบริหารงานของเหล่ากาชาดจังหวัดเชียงใหม่

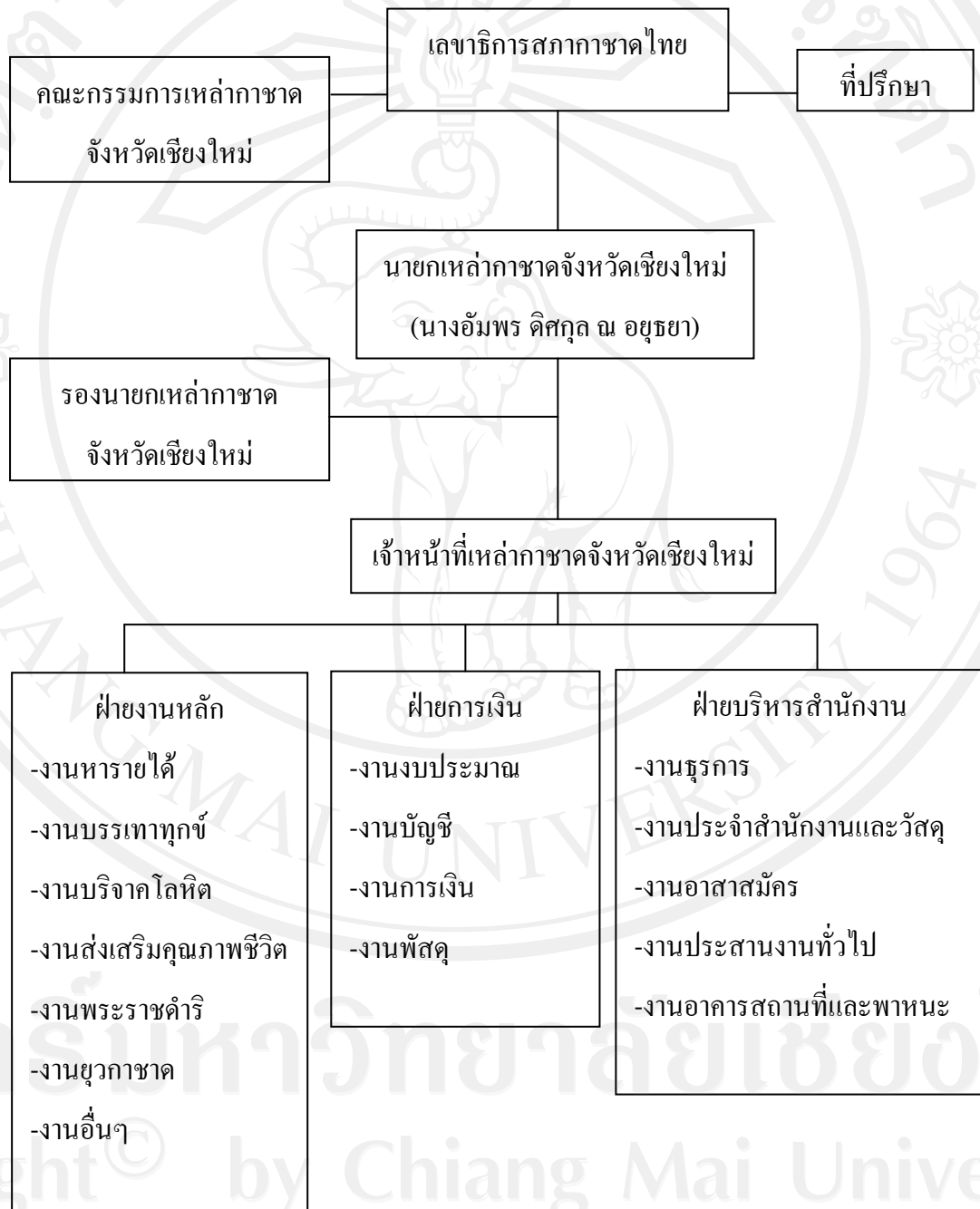

ที่มา : ภาคบริการโลหิตแห่งชาติที่ 10 จังหวัดเชียงใหม่ สภากาชาดไทย

ในส่วนของภาคบริการโลหิตแห่งชาติที่ 10 สภากาชาดไทย จังหวัดเชียงใหม่ ได้แบ่งการบริหารออกเป็น 3 ฝ่ายได้แก่

1. ฝ่ายสำนักงานประกอบด้วย

งานธุรการทำหน้าที่ เกี่ยวกับการลงทะเบียนรับส่งหนังสือ จัดพิมพ์หนังสือระหว่างหน่วยงานทั้งภายในและภายนอก ติดต่อประสานงานกับฝ่ายต่างๆ สรรหาบุคคลกร การขอเครื่องราชอิสริยาภรณ์ การขอเหรียญกาชาดสมนาคุณให้กับผู้มีอุปการคุณ เป็นต้น

งานประจำสำนักงานและวัสดุทำหน้าที่ ดำเนินตามนโยบาย ทำแผนงาน เร่งรัดอนุมัติเอกสารสำคัญและคำสั่งต่างๆ คุมค่าใช้จ่ายที่เกิดขึ้น จัดซื้อจัดหาวัสดุอุปกรณ์ในสำนักงาน

งานอาสาสมัครทำหน้าที่รวบรวมสมาชิก ติดต่อประชาสัมพันธ์เพื่อร่วมกิจกรรมต่างๆ ที่จัด

ขึ้น

งานประสานงานสานทั่วไปทำหน้าที่ ติดต่อขอความร่วมมือกับหน่วยงานต่างๆ ทั้งภาครัฐและเอกชน

งานอาคารสถานที่และพาหนะทำหน้าที่ ซ่อมบำรุงอุปกรณ์เครื่องมือเครื่องจักร งานสวน งานทำความสะอาดทั่วไป ดูแลตรวจสภาพรถยนต์และเจ้าหน้าที่ที่ออกปฏิบัติงาน

2. ฝ่ายการเงินประกอบด้วย

งานงบประมาณทำหน้าที่ ประมาณค่าใช้จ่าย ค่าดำเนินงานที่เกิดขึ้นทั้งภายในหน่วยงาน และการออกหน่วยเคลื่อนที่

งานการเงินและบัญชีทำหน้าที่ จัดทำบัญชีรายรับรายจ่ายทุกประเภท ติดต่อประสานงานด้านการเงิน

งานพัสดุทำหน้าที่จัดซื้อจัดหา วิธีสอบราคาวิธีประกวดราคา จัดเก็บสิ่งของเครื่องใช้และรับของที่ฝ่ายต่างๆขอซื้อ

3. ฝ่ายงานหลักประกอบด้วย

งานหารายได้ทำหน้าที่ หารายได้จากการจัดกิจกรรมต่างๆ ของที่ระลึกต่าง โอกาสพิเศษต่างๆ

งานบรรเทาทุกข์ทำหน้าที่ บรรเทาทุกข์ผู้ประสบภัย เช่น อุทกภัย ภัยแล้ง เหตุการณ์ทางการเมือง

งานบริจาคโลหิตทำหน้าที่ ประชาสัมพันธ์ให้ประชาชนมีความรู้ความเข้าใจที่ถูกต้อง เกี่ยวกับการบริจาคโลหิต วางแผนจัดหาผู้บริจาคโลหิต จัดกิจกรรมสัมพันธ์ ทั้งภายในหน่วยงาน และนอกหน่วยงาน จัดโครงการพิเศษ รณรงค์จัดหาโลหิตให้ได้ตามเป้าหมาย

งานส่งเสริมคุณภาพชีวิตทำหน้าที่ สงเคราะห์ให้ความช่วยเหลือแก่ผู้สูงอายุ พระภิกษุ สามเณรให้มีคุณภาพชีวิตที่ดีขึ้น

งานพระราชดำริทำหน้าที่ ดำเนินงานตามแนวทางพระราชดำริ

งานยุวกาชาดทำหน้าที่ ปลูกฝังเผยแพร่ให้เยาวชนมีความรู้ความเข้าใจในหลักการและ อุดมการณ์ของกาชาดในด้านมนุษยธรรม การบริการอาสาสมัคร การส่งเสริมการมีสัมพันธ์ที่ดีมี ศรัทธาต่อกาชาด และเข้าร่วมกิจกรรมอย่างต่อเนื่อง

งานทะเบียนและสถิติทำหน้าที่ รวบรวมและจัดทำทะเบียนผู้บริจาคโลหิต

งานเก็บโลหิต คัดกรอง จ่ายโลหิตและผลิตภัณฑ์ทำหน้าที่ จัดเก็บโลหิตทั้งภายในและ ภายนอกสถานที่ จ่ายโลหิตและผลิตภัณฑ์โลหิตที่ผ่านการตรวจคัดกรองแล้วให้กับโรงพยาบาล ต่างๆ เช่นตรวจหามูโลหิต ตรวจโรคติดต่อ แจ้งผลการตรวจโลหิต

งานควบคุมคุณภาพทำหน้าที่ รับผิดชอบงานตั้งแต่ควบคุมวัตถุดิบ กระบวนการผลิต งาน ตรวจวิเคราะห์ งานเตรียมน้ำยาใช้ในห้องปฏิบัติการ

ภาคผนวก ค

Variables Entered/Removed^a

Model	Variables Entered	Variables Removed	Method
1	Age		Stepwise (Criteria: Probability-of-F- to-enter <= .050, Probability-of-F- to-remove >= .100).
2	Sex		Stepwise (Criteria: Probability-of-F- to-enter <= .050, Probability-of-F- to-remove >= .100).

a. Dependent Variable: T_Donor

Model Summary

Model	R	R Square	Adjusted R Square	Std. Error of the Estimate
1	.552 ^a	.305	.303	24.92452
2	.567 ^b	.322	.318	24.65405

a. Predictors: (Constant), Age

b. Predictors: (Constant), Age, Sex

ANOVA^c

Model		Sum of Squares	df	Mean Square	F	Sig.
1	Regression	108430.423	1	108430.423	174.541	.000 ^a
	Residual	247250.275	398	621.232		
	Total	355680.698	399			
2	Regression	114375.196	2	57187.598	94.086	.000 ^b
	Residual	241305.502	397	607.822		
	Total	355680.698	399			

a. Predictors: (Constant), Age

b. Predictors: (Constant), Age, Sex

c. Dependent Variable: T_Donor

Coefficients^a

Model		Unstandardized Coefficients		Standardized Coefficients	t	Sig.
		B	Std. Error	Beta		
1	(Constant)	-28.078	4.254		-6.601	.000
	Age	1.540	.117	.552	13.211	.000
2	(Constant)	-30.888	4.302		-7.179	.000
	Age	1.472	.117	.528	12.549	.000
	Sex	8.148	2.605	.132	3.127	.002

a. Dependent Variable: T_Donor

Excluded Variables^c

Model		Beta In	t	Sig.	Partial Correlation	Collinearity Statistics
						Tolerance
1	Sex	.132 ^a	3.127	.002	.155	.966
	Stat	.009 ^a	.183	.855	.009	.706
	Edu	-.008 ^a	-.198	.844	-.010	.999
	Occu	-.020 ^a	-.433	.665	-.022	.792
	Reve	.056 ^a	1.212	.226	.061	.822
2	Stat	.026 ^b	.516	.606	.026	.698
	Edu	.013 ^b	.320	.749	.016	.971
	Occu	-.021 ^b	-.461	.645	-.023	.792
	Reve	.048 ^b	1.048	.295	.053	.819

a. Predictors in the Model: (Constant), Age

b. Predictors in the Model: (Constant), Age, Sex

c. Dependent Variable: T_Donor

ภาคผนวก ง

แบบสอบถาม

เรื่อง ปัจจัยที่มีผลต่อการบริจาคโลหิตของผู้ที่มาบริจาคโลหิต ณ ภาคบริการโลหิตแห่งชาติที่ 10
สภากาชาดไทย จังหวัดเชียงใหม่

ส่วนที่ 1 ข้อมูลทั่วไปของผู้ตอบแบบสอบถาม

- เพศ ชาย หญิง
- อายุ _____ ปี _____ เดือน _____ วัน
- สถานภาพ โสด สมรส หย่า
 หม้าย แยกกันอยู่ อื่นๆระบุ _____
- ศาสนา พุทธ คริสต์ อิสลาม
 ฮินดู ไม่นับถือศาสนา อื่นๆระบุ _____
- เชื้อชาติ _____ ระบุ
- ภูมิลำเนา _____ ระบุ
- ระดับการศึกษาสูงสุด
 ประถมศึกษา มัธยมต้น มัธยมปลายหรือปวช.
 อนุปริญญาหรือปวส. ปริญญาตรี สูงกว่าปริญญาตรี
- อาชีพ ข้าราชการ รัฐวิสาหกิจ พนักงานบ.เอกชน
 ธุรกิจส่วนตัว รับจ้าง นักเรียน/นักศึกษา
 นักบวช แม่บ้าน/พ่อบ้าน ไม่ได้ทำงาน
 อื่นๆระบุ _____
- รายได้เฉลี่ยต่อเดือน
 ต่ำกว่า 10,000 บาท ตั้งแต่ 10,001 ถึง 50,000 บาท
 ตั้งแต่ 50,001 ถึง 100,000 บาท ตั้งแต่ 100,000 บาทขึ้นไป

10. ท่านมีโรคประจำตัวหรือไม่

ไม่มีโรคประจำตัว มีโรคประจำตัว _____ ระบุ

11. หมู่โลหิตของท่านประเภทใด

หมู่โลหิต เอ (A) หมู่โลหิต บี (B)
 หมู่โลหิต โอ (O) หมู่โลหิต เอบี (AB)

ส่วนที่ 2 : ข้อมูลพฤติกรรมกรรมการบริจาคโลหิต

12. ระยะเวลาที่ใช้ในการเดินทางมายังภาคบริการโลหิตแห่งชาติที่ 10 เพื่อบริจาคโลหิต
เป็นระยะเวลา _____ ชั่วโมง _____ นาที

13. ท่านรู้สึกกลัวที่จะบริจาคโลหิตหรือไม่

ไม่กลัว กลัว

14. ท่านถูกชักชวนให้มาบริจาคโลหิตหรือไม่

ไม่ใช่ ใช่

15. ในการมาบริจาคโลหิตท่านต้องการของที่ระลึก ของรางวัลหลังจากบริจาคโลหิตแล้วหรือไม่

ไม่ต้องการ ต้องการ

16. ท่านเห็นว่าการบริจาคโลหิตเป็นการสร้างบุญกุศลได้บุญมาก

ไม่เห็นด้วย เห็นด้วย

17. ท่านมีความรู้สึกภาคภูมิใจหลังจากที่ได้บริจาคโลหิตแล้วหรือไม่

ไม่มีความรู้สึกภาคภูมิใจ มีความภาคภูมิใจ

18. ท่านได้รับข่าวสารเกี่ยวกับการบริจาคโลหิตจากภาคบริการโลหิตแห่งชาติที่ 10 หรือไม่

ไม่ได้รับ ได้รับ

19. ท่านพอใจในการบริการของภาคบริการโลหิตแห่งชาติที่ 10 หรือไม่

ไม่พอใจ พอใจ

20. ท่านเคยบริจาคโลหิตกับภาคบริการโลหิตแห่งชาติที่ 10 มาก่อนหรือไม่

เคย ทุกๆ 3 เดือน ทุกๆ 6 เดือน
 ทุกๆ 9 เดือน ทุกๆ 12 เดือน
 ปีเว้นปี 2-3 ปีครั้ง
 นานๆ ครั้ง

ไม่เคย

21. หากท่านเคยบริจาคโลหิต ท่านบริจาคโลหิตมาแล้วเป็นระยะเวลาทั้งหมด _____ ปี (ข้ามไปทำข้อ 23)

22. หากท่านไม่เคยบริจาคโลหิตกับทางภาคบริการโลหิตแห่งชาติที่ 10 มาก่อนเหตุผลที่ท่านมาบริจาคกับภาคบริการโลหิตแห่งชาติที่ 10 คือ (ตอบได้มากกว่า 1 ข้อ)

- ข้อ 1 ด้านส่วนตัว
- มีคุณสมบัติตามเกณฑ์ที่บริจาคได้ ต้องการช่วยเหลือผู้อื่น
- ถูกชักชวน จากการประชาสัมพันธ์ อื่นๆ ระบุ _____

- ข้อ 2 ด้านการบริการ
- อุปกรณ์เครื่องมือสะอาด ทันสมัย การบริการของเจ้าหน้าที่
- ชื่อเสียงของสภากาชาดไทย อาหารว่างและของที่ระลึก
- อื่นๆ ระบุ _____

- ข้อ 3 ด้านสถานที่
- ใกล้บ้าน ใกล้ที่ทำงาน
- สถานที่สะอาดตกแต่งสวยงาม มีที่จอดรถสะดวก กว้างขวาง
- อื่นๆ ระบุ _____

23. ท่านเดินทางมายังภาคบริการโลหิตแห่งชาติที่ 10 อย่างไร

- เดินเท้า รถจักรยาน รถจักรยานยนต์
- รถยนต์ส่วนบุคคล รถรับจ้าง อื่นๆ ระบุ _____

24. ท่านมาบริจาคโลหิต ณ ภาคบริการโลหิตแห่งชาติที่ 10 ท่านเดินทางมาพร้อมกับใคร

- คนเดียว เพื่อน บิดามารดา
- ผู้ปกครอง ญาติ ผู้บังคับบัญชา
- อื่นๆ ระบุ _____

25. ท่านบริจาคโลหิตเนื่องในโอกาสใดบ้าง

- วันสำคัญต่างๆ เช่น โครงการทำดีเพื่อพ่อ 84 พรรษา, โครงการเฉลิมวันพระชน
- พรรษา 12 สิงหาคม
- เหตุการณ์ภัยทางธรรมชาติ เช่น อุทกภัย, วิกฤติ
- วันเกิดของตนหรือวันสำคัญในครอบครัว
- ตามความสะดวกของตน
- อื่นๆ ระบุ _____

ส่วนที่ 3 แรงจูงใจในการบริจาคโลหิต

26. ให้ท่านใส่ตัวเลข 1 ถึง 5 ที่เห็นว่าตรงกับท่านมากที่สุด ว่าอะไรเป็นแรงผลักดันให้ท่านรู้สึก
อยากที่จะมาบริจาคโลหิต (ให้ 1 = มากที่สุด, 2 = มาก, 3 = ปานกลาง, 4 = น้อย, 5 = น้อยที่สุด)

- _____ ด้านบุคคล เช่น ตนเอง, พ่อแม่,ญาติพี่น้อง, เพื่อน เป็นต้น
- _____ ด้านสื่อประชาสัมพันธ์ เช่น โทรทัศน์, วิทยุ, หนังสือพิมพ์ เป็นต้น
- _____ ด้านความเชื่อทางศาสนา เช่น ได้บุญมาก, ได้ขึ้นสวรรค์, ทำดีได้ดี เป็นต้น
- _____ ด้านสังคม เช่น ได้รับความภาคภูมิใจ, เป็นที่ยอมรับในสังคม เป็นต้น
- _____ ด้านของที่ระลึก เช่น เข็มที่ระลึก, ของรางวัลพระราชทาน เป็นต้น

27. ให้ท่านขีดเครื่องหมายถูกในข้อที่ท่านเห็นว่าตรงกับท่านมากที่สุด ที่ทำให้ท่านอยากมาบริจาค

แรงผลักดันที่ทำให้อยากบริจาคโลหิต		มากที่สุด	มาก	ปานกลาง	น้อย	น้อยที่สุด
ด้านบุคคล	ตนเอง					
	พ่อแม่					
	ญาติพี่น้อง					
	ผู้บังคับบัญชา					
	เพื่อน					
	ผู้ป่วยต้องการโลหิต					
	ผู้ที่มีชื่อเสียงนักแสดง					
ด้านสื่อ ประชาสัมพันธ์	โทรทัศน์					
	วิทยุ					
	หนังสือพิมพ์					
	วารสาร/นิตยสาร					
	อินเทอร์เน็ต					
	ป้ายโฆษณา					
	ปากต่อปาก					
ด้านความเชื่อ ทางศาสนา	เชื่อว่าได้บุญมาก					
	เชื่อว่าได้ขึ้นสวรรค์					
	เชื่อว่าทำดียอมได้ดีตอบ					

(ต่อ)

แรงผลักดันที่ทำให้อยากบริจาคโลหิต		มากที่สุด	มาก	ปานกลาง	น้อย	น้อยที่สุด
ด้านสังคม	ได้รับความภาคภูมิใจ					
	เป็นที่ยอมรับในสังคม					
	ได้รับความชื่นชมจากผู้อื่น					
ด้านของรางวัล	เข็มที่ระลึกสภากาชาดไทย					
	ใบประกาศเกียรติคุณ					
	ของรางวัลพระราชทาน					

28. สิ่งใดที่ท่านเห็นว่าทำแล้วได้รับบุญกุศล

การบริจาคในด้าน	มากที่สุด	มาก	ปานกลาง	น้อย	น้อยที่สุด
การบริจาคเงิน					
การบริจาคสิ่งของอุปโภคบริโภค					
การบริจาคโลหิต					
การบริจาคโรงศพ					
การบริจาคหนังสือ					

29. อะไรที่ทำให้ท่านอยากกลับมาบริจาคโลหิตอีกครั้ง

แรงผลักดันที่ทำให้ท่านอยากบริจาคโลหิต	มากที่สุด	มาก	ปานกลาง	น้อย	น้อยที่สุด
ของที่ระลึก เข็มรางวัลพระราชทาน					
เจ้าหน้าที่สาวหน้าตาดีคอยให้บริการ					
อาหารและเครื่องดื่มฟรี					
ความชื่นชมจากผู้อื่น					
ความภาคภูมิใจในตัวเอง					
การช่วยเหลือผู้อื่น ได้บุญกุศลมาก					
ได้รับการตรวจสุขภาพเป็นประจำ					
สถานที่สะดวกสบาย มีทีวี แอร์ พร้อม					

ส่วนที่ 4 ทศนคติของผู้ที่บริจาคโลหิต

30. ทศนคติที่มีต่อการบริจาคโลหิต

ทศนคติของผู้บริจาคโลหิต		เห็นด้วย	ไม่เห็นด้วย	ไม่มีความเห็น
ด้านสุขภาพ	การบริจาคโลหิตทำให้ร่างกายแข็งแรง			
	การบริจาคโลหิตทำให้อ้วน			
	มีความกังวลเกี่ยวกับโรคที่จะติดต่อกจากการบริจาคโลหิต			
ด้าน ประชาสัมพันธ์	มีการประชาสัมพันธ์ น้อยเกินไป ท่านไม่ได้รับรู้ ข่าวสาร และกิจกรรมต่างๆ ที่ภาคบริการจัดขึ้น			
	ท่านอยากได้รับข้อมูล ข่าวสาร เป็นประจำจาก ภาคบริการโลหิตที่ 10 จ.เชียงใหม่			
ด้านศาสนา	ท่านเชื่อว่าการบริจาคโลหิตเป็นการช่วยเหลือ เพื่อนมนุษย์ ได้บุญมาก			
ด้านสถานที่	มีความสะอาด ปลอดภัยทั้งอุปกรณ์ และสถานที่			
	มีลานจอดรถกว้างขวาง สะดวกสบาย			
	มีการตกแต่งสถานที่ อาคาร ที่ทำให้รู้สึก ประทับใจทุกครั้งที่มาบริจาค			
	ไม่มีป้ายบอกทาง อาคารสถานที่ และดำเนิน ขั้นตอนในการบริจาคโลหิต			
	เป็นหน่วยงานที่มีความน่าเชื่อถือมากกว่า สถานที่อื่น			

ทัศนคติของผู้บริจจาคโลหิต		เห็นด้วย	ไม่เห็นด้วย	ไม่มีความเห็น
ด้านบริการ	เจ้าหน้าที่ที่คอยให้บริการมีความสุภาพ			
	เจ้าหน้าที่ไม่มีการแนะนำ ชักถามประวัติ อธิบายขั้นตอนทุกครั้งที่บริจจาคโลหิต			
	อาหารว่าง เครื่องดื่ม ไม่ร่อย			
	อุปกรณ์ เครื่องมือที่ให้บริการ ได้มาตรฐาน			
	ท่านอยากให้ภาคบริการที่10 มีรถรับส่งท่านเพื่อสะดวกในการเดินทาง			
ด้านของรางวัล	ของรางวัล ของที่ระลึก ควรจะมีทุกครั้งที่ท่านมาบริจจาค			
	ของรางวัลเช่น เข็มที่ระลึก ท่านเห็นว่าไม่เหมาะสมที่จะเป็นของรางวัล			
อื่นๆ	การบริจจาคโลหิตเป็นส่วนที่สังคมต้องร่วมกันรับผิดชอบ			
	ท่านอยากจะบริจจาคโลหิตกับภาคบริการที่10 ไปจนท่านจะไม่สามารถบริจจาคได้			

31. ความรู้ทั่วไปเกี่ยวกับการบริจจาคโลหิต

ความรู้ทั่วไป	ทราบ	ไม่ทราบ
ได้รับการตรวจสุขภาพทุกครั้งที่มาบริจจาคโลหิต		
พักผ่อนอย่างน้อย 6 ชั่วโมงต่อเนื่อง คืนก่อนวันบริจจาคโลหิต		
ท้องเสียรุนแรง ก่อนวันที่จะบริจจาคสามารถบริจจาคโลหิตได้		
การสูบบุหรี่ และดื่มแอลกอฮอล์ ก่อนวันบริจจาคสามารถบริจจาคได้		
การบริจจาคโลหิตสามารถซื้อ ขายกันได้		

32. ข้อเสนอแนะ และข้อควรปรับปรุง

---- ขอขอบคุณทุกท่านที่ให้ความร่วมมือในการตอบแบบสอบถาม ----

ประวัติผู้เขียน

ชื่อ – สกุล

นายเชาวศิลป์ ยูชัย

วัน เดือน ปี เกิด

18 ธันวาคม 2523

ประวัติการศึกษา

สำเร็จการศึกษาปริญญาตรี วิศวกรรมศาสตรบัณฑิต สาขาวิศวกรรมโยธา
มหาวิทยาลัยเกษตรศาสตร์

ประสบการณ์

วิศวกรโยธา